

## Aplicación Entidades

Contenidos de la ayuda

Ingreso  
Menú  
Selección de carpeta  
Validación en curso  
Resultados de la validación  
Preparación de archivos para su envío  
Estado de transferencias de archivos  
Última validación realizada

## Ayuda - Selección de carpeta



Esta sección permite seleccionar la carpeta que contiene las nóminas y e informe financiero a validar. Adicionalmente, esta sección entrega una alerta en el caso que el computador tenga recursos insuficientes para realizar la validación eficientemente.

Además, al presionar el icono , se obtiene un archivo Excel (.xls) que resume la totalidad de las descripciones de variables, formatos y validaciones que serán consideradas al momento de validar las nóminas y archivo de informe financiero.

## Selección de carpeta

La ventana de selección de carpeta permite especificar la ruta de la carpeta donde se encuentran las nóminas e informe financiero que se desea validar.

El botón “Seleccionar...” abre una interfaz de selección de carpeta, la cual permite explorar la jerarquía de carpetas del computador. También es posible ingresar la ruta de la carpeta directamente en el campo de texto, ya sea tecleándolo o pegándolo. Una vez seleccionada la carpeta, basta con presionar “Validar” para comenzar la validación. La aplicación mostrará la **ventana de validación en curso**.

Es posible que la aplicación no pueda comenzar la validación debido a algún error en el archivo XML de validaciones. Este archivo contiene descripciones de los archivos y referencias, por lo que cualquier omisión o inconsistencia interna de esta especificación (por ejemplo, omitir el periodo al cual corresponden las validaciones, o definir una referencia entre archivos sin entregar información de dichos archivos) impide la continuación normal de la validación. Este error deberá ser informado a la SUSESO.

Al presionar el icono , se carga un archivo que contiene una descripción de las validaciones.

## Revisión de recursos



En el caso de presentar recursos insuficientes para realizar una validación eficiente, la aplicación arrojará un mensaje de alerta y generará la opción de mostrar una ventana donde aparecen indicadores de los recursos del sistema (CPU, memoria RAM y disco duro). Junto a cada indicador aparece un icono que señala si el nivel de cada recurso es adecuado para llevar a cabo la validación. Que aparezca un símbolo de advertencia ⚠ no impide continuar con la validación, pero es posible que ésta sea más lenta o que falle por falta de recursos.

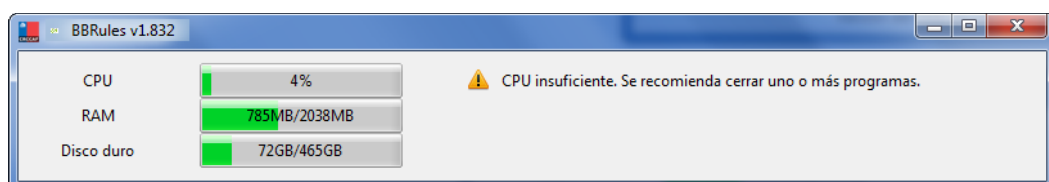

## Límite de errores

Si se encuentra activa esta opción, cuando se realicen las validaciones, éstas se detendrá cuando la cantidad de errores detectados llegue a este límite.

## Opciones de validación

Cuando se habilita esta opción, se da la posibilidad de seleccionar los tipos de validaciones que se desean realizar. De esta manera es posible validar, por ejemplo, solamente los porcentajes requeridos, sin tener que esperar a que se ejecuten las validaciones de reglas y formato.