



Sobre análisis de información de préstamos y descuentos

Sobre análisis de información de préstamos y descuentos para casas comerciales y otras instituciones, recibida en el mes de julio pasado

Septiembre de 2017 · Superintendencia de Seguridad Social · Gobierno de Chile



■ Circular N°3.295. Gestión de Riesgos de Crédito y Liquidez

1. **Archivo:** Préstamos.

Periodicidad: Se deberá informar trimestralmente a este organismo el detalle del stock de colocaciones de préstamos.

Descripción: Se debe informar el detalle del stock de colocaciones de préstamos vigentes o con morosidad, registradas en el balance, a la fecha de cierre de la información reportada.

2. **Archivo:** Descuentos.

Periodicidad: Se deberá informar trimestralmente a este Organismo el detalle de los descuentos por casas comerciales u otras instituciones.

Descripción: Se deberá informar a este Organismo el detalle de los descuentos realizados a los afiliados por convenios con casas comerciales u otras instituciones registrados en su contabilidad, a la fecha de cierre de la información reportada.



■ Consideraciones generales de la información enviada

1. TIPO DE ARCHIVO:

- a) Planilla

2. NOMBRE DEL ARCHIVO:

- a) Préstamos: `EEE_PRESTAMOS_AÑOMES`
- b) Descuentos: `EEE_DESCUENTOS_AÑOMES`

3. ESTRUCTURA DE TABLA DE DATOS:

- a) El archivo debe cumplir con una estructura de tabla de base de datos, es decir, compuesto solo por columnas (campos), y filas (registros).
- b) La cantidad de campos informados para cada archivo debe ser la misma que señala la circular N°3.295 (archivo préstamos se puede agregar un campo para el rut de un segundo aval).
- c) Ejemplo archivo DESCUENTOS:

<u>Id_convenio</u>	<u>Id_afiliado</u>	<u>Tipo_identificador</u>	<u>Nombre_afiliado</u>	<u>Tipo_afiliado</u>	<u>Monto_casas_comerciales_y otros</u>	<u>Total_haberes</u>

■ Estructura archivo “PRÉSTAMOS”

N°	Nombre del Campo	Descripción	Formato	Ejemplo
1	Id_préstamo	Número de solicitud, folio u otro número que identifique el préstamo otorgado.	A[15]	441145788
2	Id_afiliado	Identificador del afiliado. Se podrá informar en estecampo un RUT chileno o Pasaporte.	99999999-9 o A[15]	5412257-1
3	Tipo_identificador	Tipo de identificador del afiliado. 1: RUT Chileno; 2: Otro (Pasaporte u otro equivalente).	A[1]	1
4	Nombre_afiliado	Nombre completo del afiliado, indicando apellido después del nombre de pila.	A[80]	Gabriela Andrea de Los Andes Martínez
5	Tipo_afiliado	Tipo de afiliado. 1: Trabajador; 2: Pensionado.	A[1]	2
6	Fecha_colocación	Fecha de otorgamiento del préstamo.	AAAAMMDD	20151012
7	Fecha_primera_cuota	Fecha del primer cobro del préstamo.	AAAAMMDD	20151110
8	Plazo_pactado	Número de cuotas pactadas del préstamo.	N[3]	12
9	Tipo_préstamo	Tipo de préstamo otorgado. 1: Médicos y dentales; 2: Generales; 3: Habitacionales.	A[3]	1
10	Moneda	Moneda en que fue pactada la operación. 1: En pesos; 2: En UF.	A[1]	1
11	Indicador_mora	Identificador de la morosidad informada. 1: Deuda vigente; 2: Mora.	A[1]	1
12	Tasa_interés_cobrada	Tasa de interés mensual aplicada al préstamo. Expresado como factor.	N[5,4]	0.125
13	Monto_cuota	Monto de la cuota en pesos.	N[15]	15000
14	Capital_inicial	Capital inicial otorgado en el crédito.	N[15]	150000
15	Saldo_capital	Saldo insoluto de capital adeudado del préstamo a la fecha de cierre, en pesos.	N[15]	30000
16	Número_cuotas_morosas	Número de cuotas morosas del préstamo a la fecha de cierre de la información.	N[3]	3
17	Intereses_devengados	Intereses devengados del préstamo a la fecha de cierre.	N[15]	950
18	Tipo_recaudación	Tipo de la última recaudación realizada. 1: Descuento por planilla; 2: Pago directo a solicitud del afiliado; 3: Pago total o parcial directo del interesado, por haberse topado en el porcentaje legal de descuento.	A[3]	1
19	Total_haberes	Total haberes del afiliado trabajador o pensión del afiliado pensionado en el periodo informado.	N[15]	588000
20	Avales	Avales. Se debe informar si se ha constituido o no dicha garantía. 1: Sí; 2: No.	A[2]	1
21	RUT_aval	RUT del aval del préstamo.	99999999-9 o A[15]	12455399-5



■ Estructura archivo “DESCUENTOS”

N°	Nombre del Campo	Descripción	Formato	Ejemplo
1	Id_convenio	Número de solicitud, folio u otro número que identifique el convenio.	A[15]	147855528
2	Id_afiliado	Identificador del afiliado. Se podrá informar en estecampo un RUT chileno o Pasaporte.	99999999-9 o A[15]	5412257-1
3	Tipo_identificador	Tipo de identificador del afiliado.1: RUT Chileno; 2: Otro (Pasaporte u otro equivalente).	A[2]	1
4	Nombre_afiliado	Nombre completo del afiliado, indicando apellido después del nombre de pila.	A[80]	Gabriela Andrea de Los Andes Martínez
5	Tipo_afiliado	Tipo de afiliado. 1: Trabajador; 2: Pensionado.	A[2]	2
6	Monto_casas_comerciales_y_otros	Monto descontado para casas comerciales y otras instituciones.	N[15]	15000
7	Total_haberes	Total haberes del afiliado trabajador o pensión del afiliado pensionado en el periodo informado.	N[15]	588000



■ **CALIDAD DE LOS DATOS**

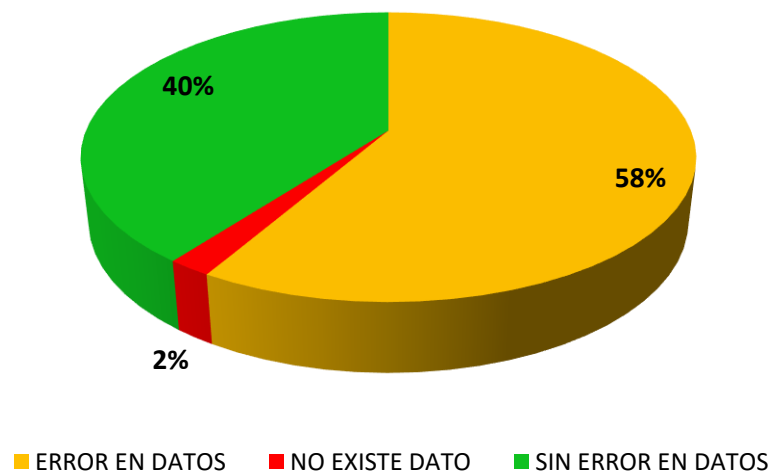

El 58% de los archivos revisados posee algún error en la calidad de los datos.



■ CALIDAD DE LOS DATOS

Errores más repetidos

1. Campos sin datos.
2. Cero a la izquierda en campos en donde existe Rut.
3. Rut sin dígito verificador , o con éste incorporado al rut sin el guión.
4. En el campo “RUT_aval” de archivo PRESTAMOS, venían dos rut separados por un punto y coma.
5. Los datos enviados en el campo “Avales “ de archivo PRESTAMOS , generalmente no son coherentes con los datos enviado en campo “RUT_aval”.
6. Los datos enviados en el campo “Id_préstamo”, de archivo PRESTAMOS, deben ser únicos.



■ CALIDAD DE LOS DATOS

Errores más repetidos

7. Existen datos que no forman parte de la descripción de los campos indicados en Circular.
8. Error en formato de fechas.
9. Los montos enviados en la base de datos no deben sumarse al final de la planilla.
10. La planilla no debe contener títulos.
11. Existe más de una planilla para la información.
12. Las tasas de interés deben ser informadas como decimal.



▪ **Algunos datos**

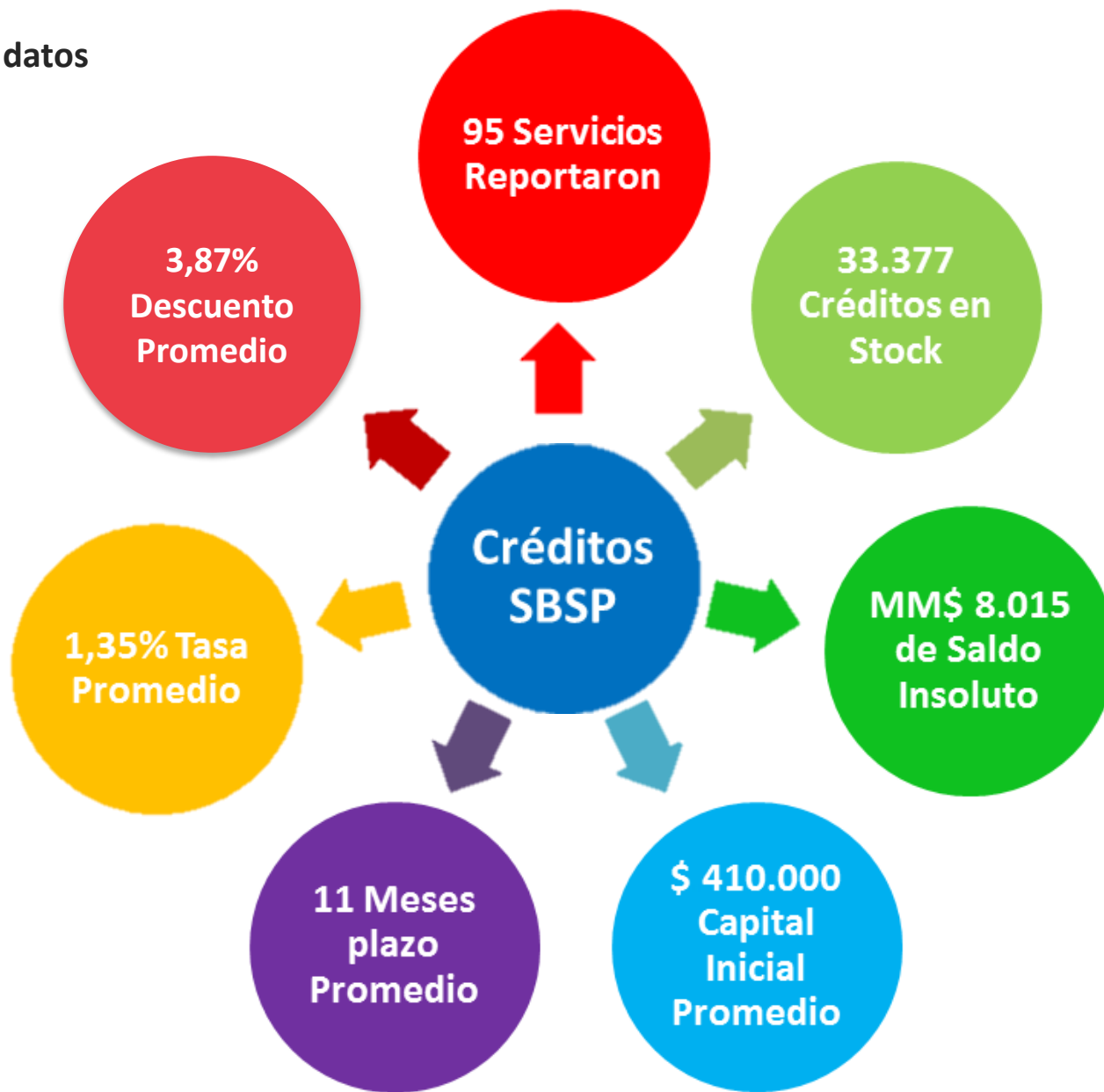



Dispersión de las Tasas de Interés cobradas a junio 2017

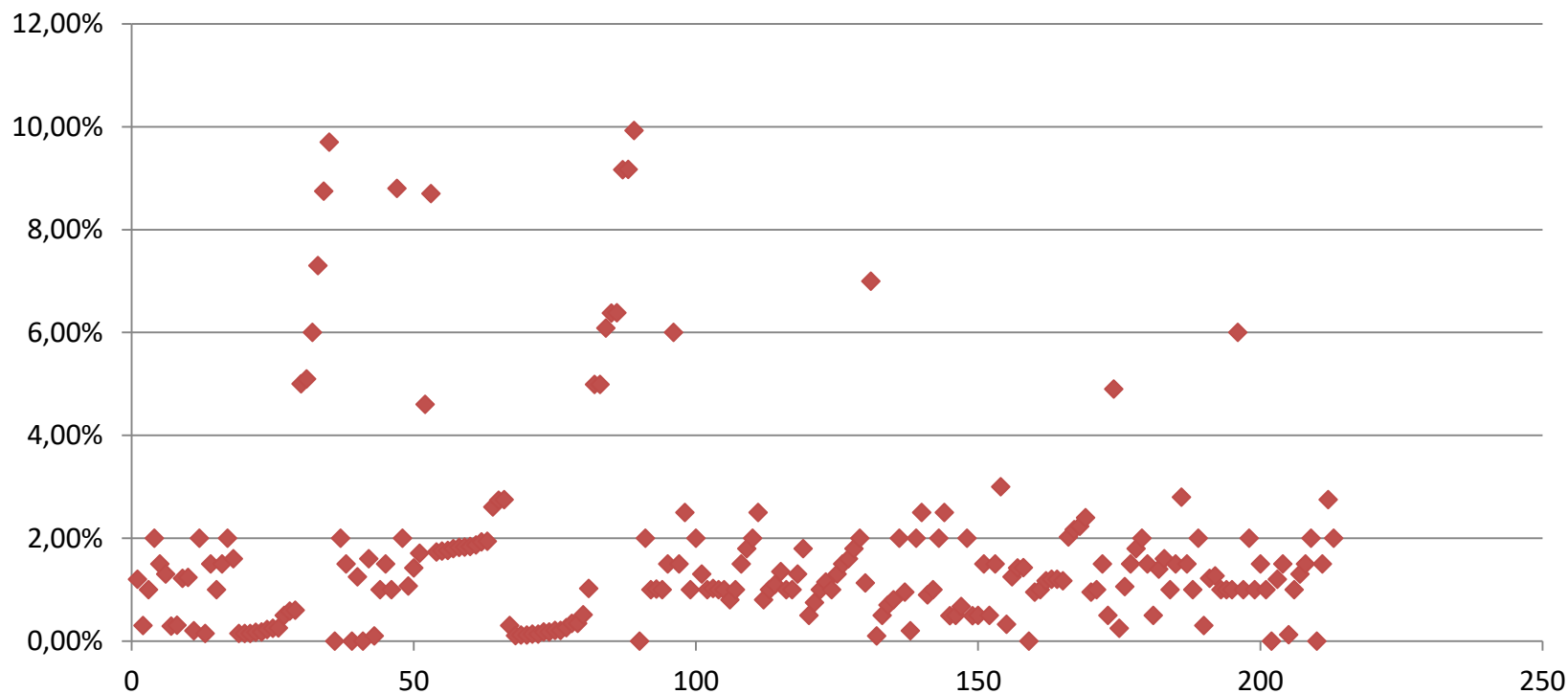

MÍNIMA TASA DE INTERÉS	0,001%
MÁXIMA TASA DE INTERÉS	9,93%
PROMEDIO DE TASAS DE INTERÉS	1,35%



Dispersión del Capital Inicial a junio 2017

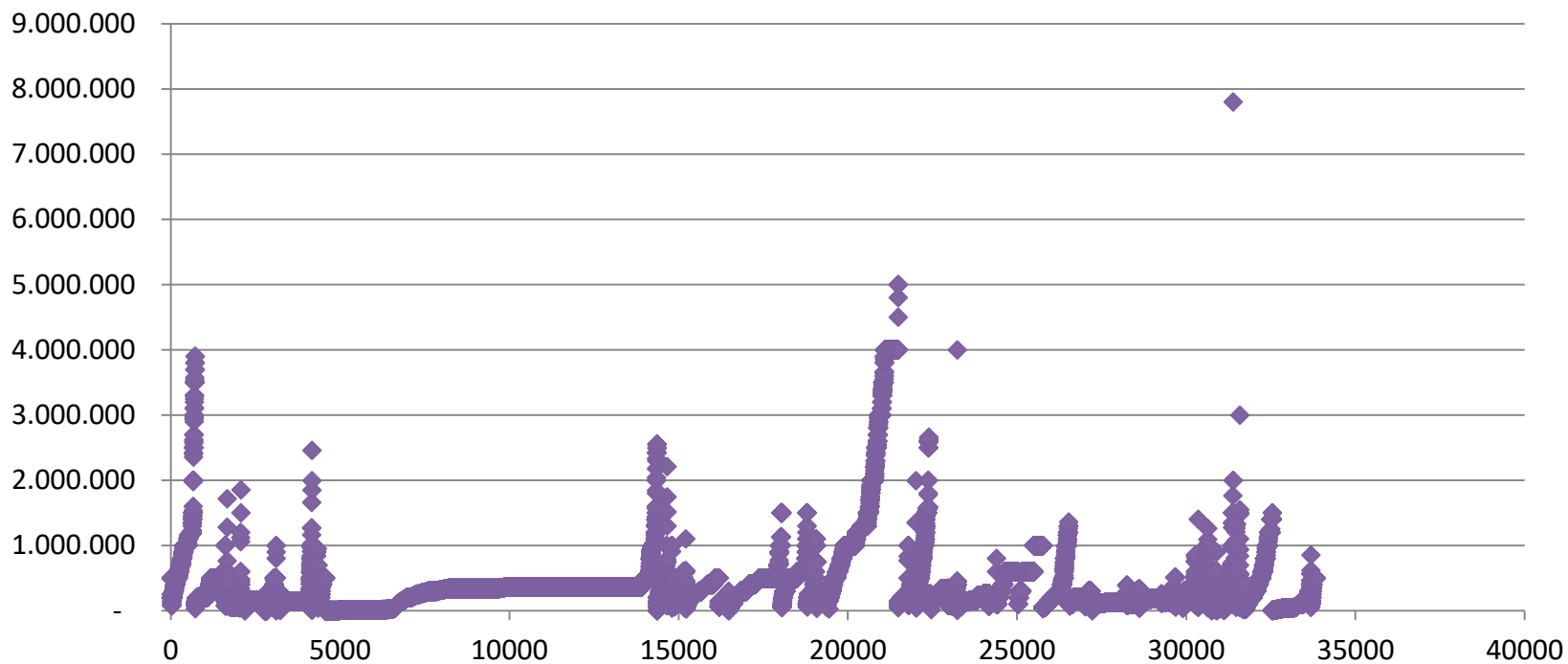

MÍNIMO CAPITAL INICIAL	\$28
MÁXIMO CAPITAL INICIAL	\$7.800.000
PROMEDIO DE CAPITAL INICIAL	\$408.885



Dispersión del Plazo Pactado a junio 2017

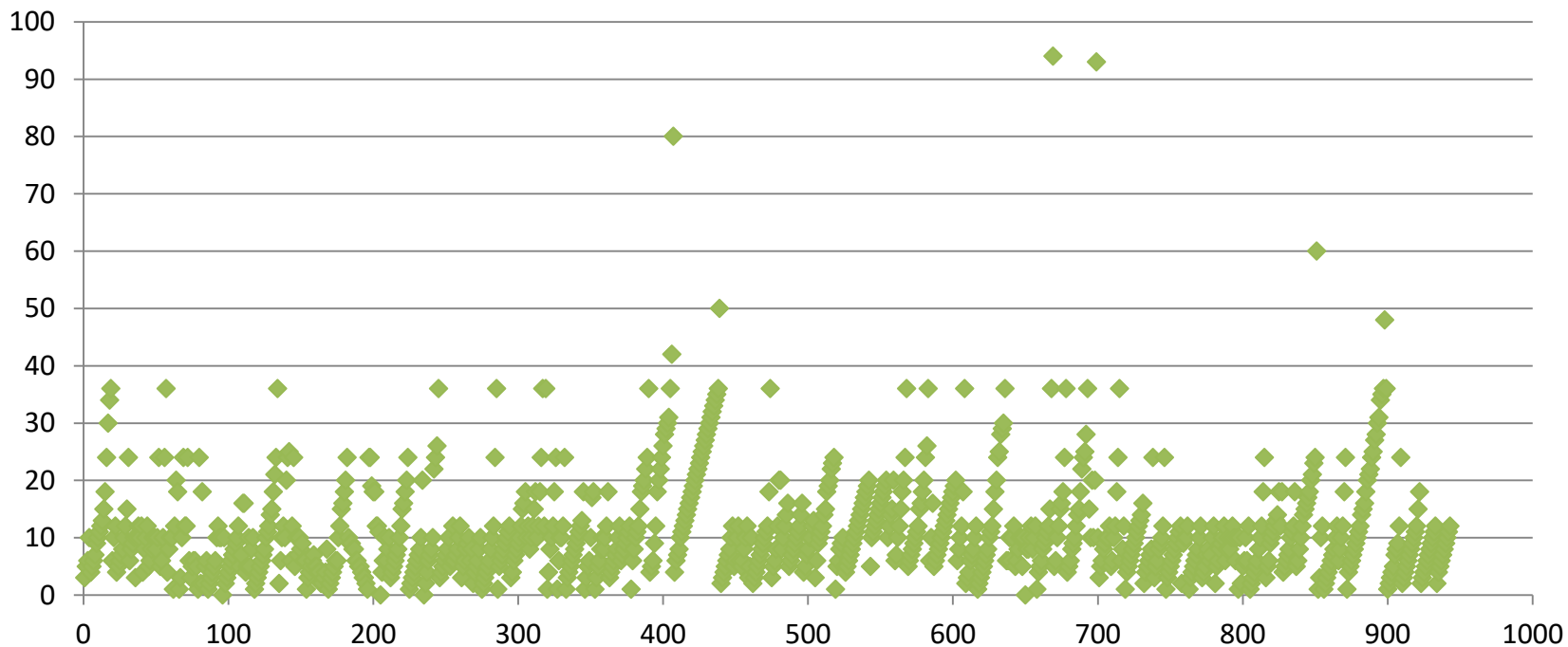

MÍNIMO PLAZO PACTADO	1 MES
MÁXIMO PLAZO PACTADO	94 MESES
PROMEDIO DE PLAZO PACTADO	11 MESES



Dispersión de Tasas de Descuento a junio de 2017

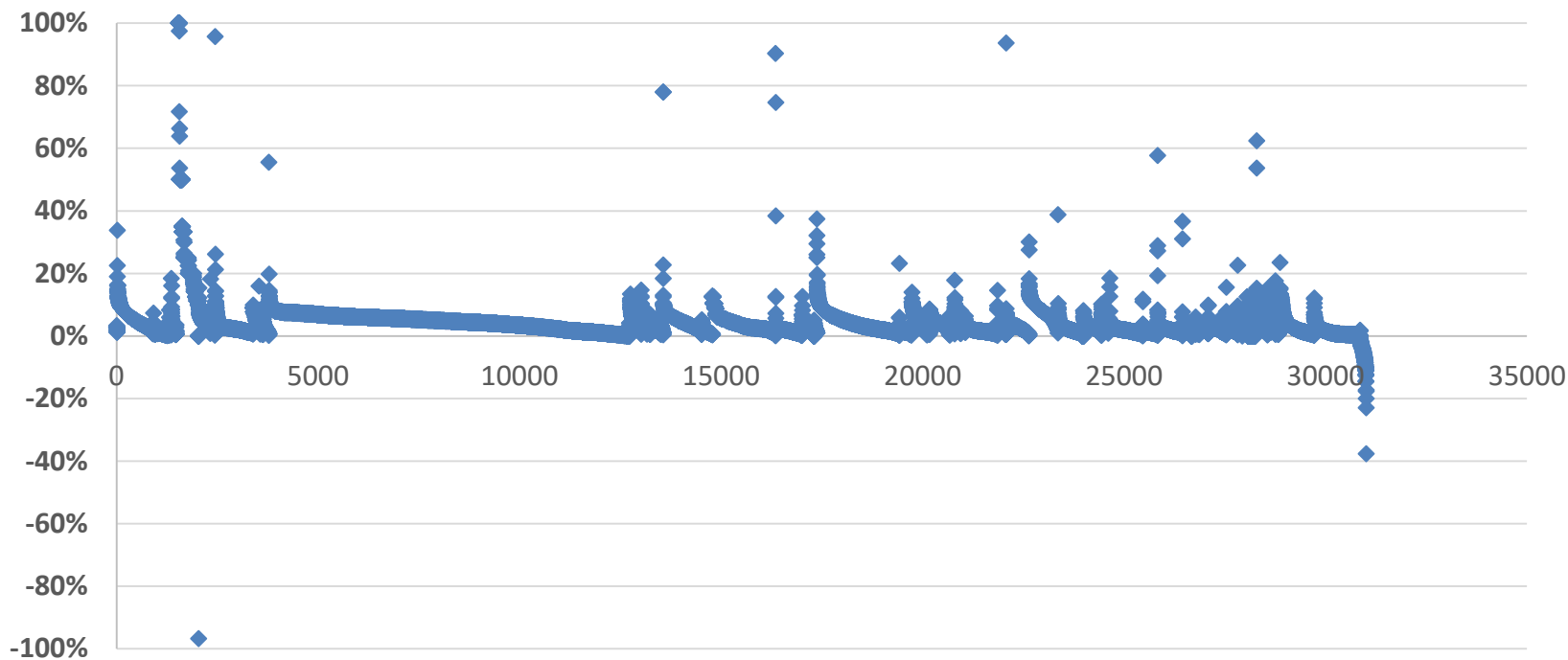

MÍNIMA TASA DCTO.	-97%
MÁXIMA TASA DE DCTO.	100%
PROMEDIO DE TASAS DE DCTO.	3,87%



Dispersión de Tasas de Descuento Casas Comerciales a junio 2017

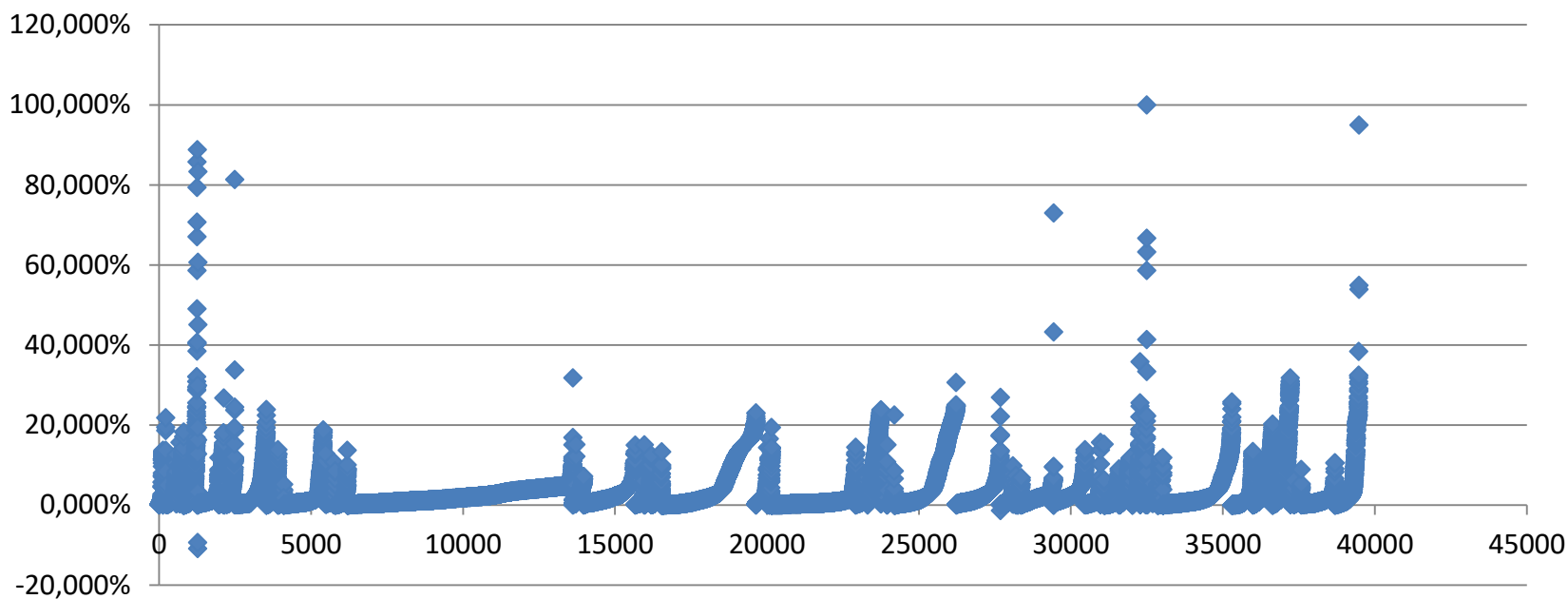

MÍNIMA TASA DCTO.	-10,910%
MÁXIMA TASA DE DCTO.	100,000%
PROMEDIO DE TASAS DE DCTO.	2,427%



Gracias

