

Compendio de Normas del Seguro Social de Accidentes del Trabajo y Enfermedades Profesionales

/ LIBRO IX. SISTEMAS DE INFORMACIÓN. INFORMES Y REPORTES / TÍTULO I. Sistema Nacional de Información de Seguridad y Salud en el Trabajo (SISESAT) / D. Evaluación y vigilancia ambiental y de la salud de los trabajadores (EVASt) / CAPÍTULO III. EVASt/Riesgo Psicosocial Laboral (RPSL) / 4. Etapas de la implementación

4. Etapas de la implementación

La implementación del módulo EVASt/ RPSL, se realizará según la siguiente carta gantt:

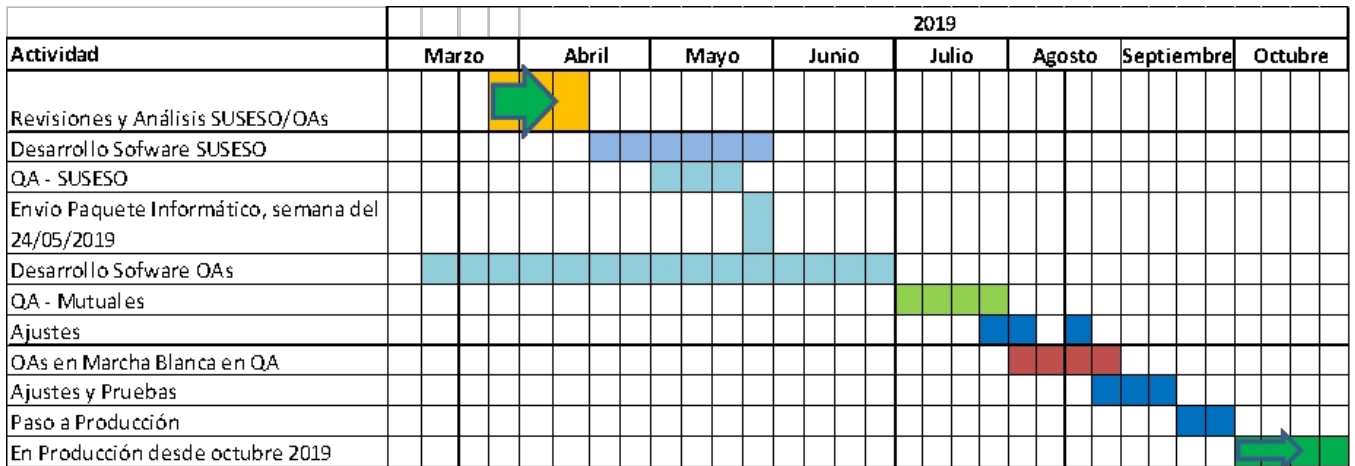

Implementación EVASt/RPSL