

# Anexos

Listas de descriptores y códigos y equivalencias aceptables

## Contenido

ANEXO I: Capítulo XX de la CIE-10 Causas Externas de Mortalidad y Morbilidad	2
ANEXO II: Clasificación de la Forma del Accidente OIT	182
ANEXO III: Clasificación del Agente Material del Accidente y de la Lesión OIT	184
ANEXO IV: Tabla de equivalencias entre el Capítulo XX de la CIE-10, la Clasificación de la Forma del Accidente y la Clasificación del Agente Material del Accidente y de la Lesión.	189
ANEXO V: Capítulo XIX de la CIE-10: Traumatismos, envenenamientos y algunas otras consecuencias de las causas externas (S00-Y98).	312
ANEXO VI: Clasificación de la Ubicación Anatómica de la Lesión OIT	380
ANEXO VII: Tabla de equivalencias entre el Capítulo XIX de la CIE-10 y la Clasificación de la Ubicación Anatómica de la Lesión de la OIT	390
ANEXO VIII: Lista Europea de Enfermedades Profesionales integrada	521
ANEXO IX: Clasificación europea de los agentes causales de las enfermedades profesionales	527
Lista Europea Corta (abreviada) de Agentes Causales de Enfermedades Profesionales	531
Lista Europea Larga (detallada) de Agentes Causales de Enfermedades Profesionales	548

# ANEXO I: Capítulo XX de la CIE-10 Causas Externas de Mortalidad y Morbilidad

## Definiciones e Instrucciones para Codificar

### CAPÍTULO XX<sup>1</sup>

#### Causas externas de morbilidad y de mortalidad (V01-Y98)

Este Capítulo permite la clasificación de acontecimientos ambientales y circunstancias como la causa de traumatismos, envenenamientos y otros efectos adversos.

La versión que aquí se presenta es la de enero de 2010, que contiene modificaciones en el código X34.- que no estaban presentes en la edición de 2008.

Cuando un código de esta sección es aplicable, se espera que se lo utilice como adicional a un código de un capítulo diferente de la Clasificación, que indique la naturaleza de la afección. La mayoría de las veces, la naturaleza de la afección será clasificable en el Capítulo XIX, Traumatismos, envenenamientos y algunas otras consecuencias de causas externas (S00-T98). Las causas de muerte deben tabularse preferentemente de acuerdo con ambos Capítulos XIX y XX, pero si sólo se tabula un código, debe usarse de preferencia el del Capítulo XX (Causas externas de morbilidad y de mortalidad). Otras afecciones clasificadas en los Capítulos I al XVIII pueden notificarse como debidas a causas externas. Para estas afecciones, los códigos del Capítulo XX deben usarse únicamente para proveer información adicional para el análisis de causas múltiples.

Las categorías para secuelas de causas externas de morbilidad y de mortalidad se incluyen en el grupo Y85-Y89.

#### Este capítulo contiene los siguientes grupos:

- V01-X59 Accidentes
  - V01-V99 Accidentes de transporte
    - V01-V09 Peatón lesionado en accidente de transporte
    - V10-V19 Ciclista lesionado en accidente de transporte
    - V20-V29 Motociclista lesionado en accidente de transporte
    - V30-V39 Ocupante de vehículo de motor de tres ruedas lesionado en accidente de transporte
    - V40-V49 Ocupante de automóvil lesionado en accidente de transporte
    - V50-V59 Ocupante de camioneta o furgoneta lesionado en accidente de transporte
    - V60-V69 Ocupante de vehículo de transporte pesado lesionado en accidente de transporte
    - V70-V79 Ocupante de autobús lesionado en accidente de transporte
    - V80-V89 Otros accidentes de transporte terrestre
    - V90-V94 Accidentes de transporte por agua
    - V95-V97 Accidentes de transporte aéreo y espacial

<sup>1</sup> OPS/OMS: CIE-10, Décima Revisión, Edición de 2008 Vol. I, Capítulo XX. Public. Científ. 554, pp.935-949

V98-V99 Otros accidentes de transporte, y los no especificados

W00-X59 Otras causas externas de traumatismos accidentales

W00-W19 Caídas

W20-W49 Exposición a fuerzas mecánicas inanimadas

W50-W64 Exposición a fuerzas mecánicas animadas

W65-W74 Ahogamiento y sumersión accidentales

W75-W84 Otros accidentes que obstruyen la respiración

W85-W99 Exposición a la corriente eléctrica, radiación y temperatura, y presión del aire ambientales extremas

X00-X09 Exposición al humo, fuego y llamas

X10-X19 Contacto con calor y sustancias calientes

X20-X29 Contacto traumático con animales y plantas venenosos

X30-X39 Exposición a fuerzas de la naturaleza

X40-X49 Envenenamiento accidental por, y exposición a sustancias nocivas

X50-X57 Exceso de esfuerzo, viajes y privación

X58-X59 Exposición accidental a otros factores y a los no especificados

X60-X84 Lesiones autoinfligidas intencionalmente

X85-Y09 Agresiones

Y10-Y34 Eventos de intención no determinada

Y35-Y36 Intervención legal y operaciones de guerra

Y40-Y84 Complicaciones de la atención médica y quirúrgica

Y40-Y59 Drogas, medicamentos y sustancias biológicas causantes de efectos adversos en su uso terapéutico

Y60-Y69 Incidentes ocurridos al paciente durante la atención médica y quirúrgica

Y70-Y82 Dispositivos médicos de diagnóstico y de uso terapéutico asociados con incidentes adversos

Y83-Y84 Procedimientos quirúrgicos y otros procedimientos médicos como la causa de reacción anormal del paciente o de complicación posterior, sin mención de incidente en el momento de efectuar el procedimiento

Y85-Y89 Secuelas de causas externas de morbilidad y de mortalidad

Y90-Y98 Factores suplementarios relacionados con causas de morbilidad y de mortalidad clasificadas en otra parte

### Código de lugar de ocurrencia *(cuarto caracter en CIE-10, ed. 2003)<sup>2</sup>*

El código del lugar de ocurrencia de la causa externa, que en las ediciones anteriores de la CIE-10 formaba parte de cada rúbrica contenida entre W00 y Y34, excepto Y06 e Y07, como cuarto caracter, **debe separarse del código de tres caracteres del Capítulo XX**, usando las categorías que figuran a continuación (páginas siguientes) como variable separada. Los países que no desean o no pueden utilizar una variable separada pueden seguir clasificando el lugar de ocurrencia de la causa externa usando las siguientes subdivisiones de cuatro caracteres con las categorías W00 -Y34, excepto X34.-, X59.-, Y06.- y Y07.-.

<sup>2</sup> El texto entre paréntesis es agregado nuestro.

Los siguientes son los códigos de los lugares de ocurrencia:

**.0** Vivienda (de la víctima), *comprende los siguientes lugares:*

Apartamento

Casa (residencial)

Casa rodante, residencial

Garaje ó

Jardín ó

Patio ó

Sendero ó

Granja ó

de residencia privada

Lugar de residencia no institucional

Pensión

Piscina y cancha de tenis en casa o jardín privado

Recinto de la casa

**Excluye:** casa abandonada o descuidada (.8)

casa en construcción, no habitada aún (.6)

instituciones residenciales (.1)

**.1** Institución residencial, *comprende los siguientes lugares:*

Campamento militar

Dormitorio institucional

Hogar (para):

• ancianos

• convalecientes

• infantil

• pensionados

Hospicio

Orfanato

Prisión

Reformatorio

Sanatorio particular

**.2** Escuelas, otras instituciones y áreas administrativas públicas, *comprende los siguientes lugares*

Edificio (inclusive terrenos adyacentes) usado por el público en general o por grupos particulares tales como:

- biblioteca
- campo
- capilla, iglesia
- centro juvenil
- cine
- club
- colegio
- correos
- escuela (privada) (pública) (estatal)
- galería
- guardería
- **hospital**
- instituto de educación superior
- jardín de infantes
- juzgado, tribunal
- museo
- sala de:
  - baile
  - concierto
  - ópera
  - reuniones
- salón público
- teatro
- universidad

**Excluye:** áreas de deporte y atletismo (.3)  
edificio en construcción (.6)  
institución residencial (.1)

**.3** Áreas de deporte y atletismo, *comprende los siguientes lugares:*

Campo o cancha de:

- baloncesto
- béisbol
- cricket
- fútbol
- golf
- hockey
- squash
- tenis

Escuela de equitación

Estadio

Gimnasio

Piscina pública

Pista de patinaje

***Excluye:*** piscinas y canchas de tenis en casa particular y jardín privado (.0)

**.4** Calles y carreteras, *comprende los siguientes lugares:*

Acera

Camino

Carretera

Piso de la calle

Vía

**.5 Comercio y área de servicios, *comprende los siguientes lugares:***

Aeropuerto

Banco

Café

Casino

Centro comercial

Depósito

Edificio para oficinas

Estación (autobús) (combustibles) (radio y televisión) (servicio) (tren)

Garaje (comercial)

Hotel

Mercado

Puesto de gasolina

Restaurante

Supermercado

Tienda o almacén

***Excluye:*** garaje de residencia privada (.0)

**.6 Área industrial y de la construcción, *comprende los siguientes lugares***

Astillero

Dique seco

Edificio [cualquiera] en construcción

Fábrica:

- edificio

- predios

Fábrica de gas

Mina

Planta de energía (carbón) (combustibles) (nuclear)

Planta industrial

Pozos de (arena) (carbón) (grava)

Taller

Torres de perforación y otras instalaciones

Túnel en construcción

Varadero

**.7 Granja, comprende los siguientes lugares:**

Granja:

- área de cultivo
- edificios

Hacienda, estancia

**Excluye:** recinto de la casa de la granja (.0)

**.8 Otro lugar especificado, comprende los siguientes lugares:**

Arroyo

Bosque

Campamento

Campo de entrenamiento militar

Canal

Casa abandonada

Ciénaga

Colina (cuesta) (ladera)

Costa

Desierto

Embalse

Estacionamiento

Estanque o piscina

Lago

Lugar para acampar SAI

Lugar público SAI

Mar

Montaña

Muelle SAI

Pantano

Parque (de diversiones) (público)

Playa

Pradera

Puerto

Río

Vía de tren

Zoológico

**.9 Lugar no especificado**



## Código de actividad (*quinto caracter en CIE-10*)

La siguiente subclasificación se ofrece para uso opcional como carácter suplementario de las categorías V01 - Y34 para indicar la **actividad de la persona lesionada en el momento en que ocurrió el hecho**<sup>3</sup>. Esta clasificación suplementaria no debe usarse en vez de las categorías recomendadas para indicar el lugar de ocurrencia de los eventos clasificados en W00-Y34, con los que no debe confundirse.

### **0** Mientras realiza una actividad deportiva

Ejercicio físico con un elemento funcional descrito tal como:

- aerobismo
- atletismo escolar
- equitación
- esquí
- esquí acuático
- golf
- maratón
- natación

### **1** Mientras realiza una actividad de recreación

Actividades de tiempo libre tales como ir al cine, a bailar o a una reunión social

Participación en reuniones y actividades de organizaciones voluntarias

Pasatiempo, afición (hobby)

**Excluye:** actividades deportivas (0)

### **2** Mientras trabaja en forma remunerada

Trabajo remunerado (manual) (profesional)

Trabajo por salario, bonificaciones u otro tipo de ingreso

Transporte (tiempo) hacia o desde el lugar de trabajo

---

<sup>3</sup> Este párrafo proviene de la Edición de 2003, toda vez que el que aparece, en el mismo lugar, en la Edición de 2008, está claramente mezclado con el que introduce el tema del lugar de ocurrencia (cuarto caracter común de las categorías W00-Y34, excepto X59.-, Y06.- y Y07.-).

**3** Mientras está ocupado en otros tipos de trabajo

Actividades de aprendizaje, por ejemplo, atender una clase o lección; recibir educación

Quehaceres domésticos, tales como:

- cocina
- cuidados a niños y otros familiares
- jardinería
- limpieza
- mantenimiento de casa de familia

Quehaceres habitualmente no remunerados

**4** Mientras descansa, duerme, come o realiza otras actividades vitales

Higiene personal

**8** Mientras está ocupado en otras actividades especificadas

**9** Durante una actividad no especificada

**Accidentes (lesiones de origen no intencional)**  
(V01-X59)

Accidentes de transporte (V01-V99)

**Esta sección** está estructurada en **12 grupos**. Aquéllos referidos a los accidentes de transporte terrestre (V01-V89) reflejan el modo de transporte de la víctima y están subdivididos para identificar el modo de transporte de la “contraparte” de la víctima o el tipo de evento. El vehículo ocupado por la persona lesionada está identificado en los primeros dos caracteres, ya que se considera el factor más importante que se debe identificar para propósitos preventivos.

**Excluye:** Accidentes en personas ocupadas en el mantenimiento o reparación de equipamiento de transporte o vehículo (que no esté en movimiento) salvo lesionado por otro vehículo en movimiento (W00-X59)

Accidentes que involucran vehículos, pero no relacionados con los riesgos asociados con los medios de transporte [por ejemplo, lesiones recibidas durante un incendio en una embarcación; vehículo de transporte involucrado en un cataclismo; dedo aplastado al cerrar la puerta de un automóvil] (W00-X59)

Agresiones (Y02-Y03)

Evento de intención no determinada (Y31-Y33)

Lesiones autoinfligidas intencionalmente (X81-X83)

**Definiciones relacionadas con accidentes de transporte**

(a) **Accidente de transporte** (V01-V99) es cualquier accidente que involucra a un medio diseñado fundamentalmente para llevar personas o bienes de un lugar a otro, o usado primordialmente para ese fin en el momento del accidente.

(b) **Vía pública**, calle o carretera es la distancia entre las líneas de propiedad (u otros límites semejantes) en el terreno, abierta al público como consecuencia del derecho o las costumbres, con el propósito de ser utilizada para movilizar personas o bienes de un lugar a otro. Una calzada es la parte de la calle pública destinada, mejorada y usada en forma habitual para el tránsito de vehículos.

(c) **Accidente de tránsito** es cualquier accidente de vehículo que ocurre en la vía pública (por ejemplo, que se origina en, termina en, o afecta parcialmente a un vehículo en la vía pública). Se supone que un accidente de vehículo ha ocurrido en la vía pública a menos que se especifique otro lugar, excepto en el caso de accidentes que se refieren solamente a vehículos de motor diseñados para ser usados fuera de la vía pública, los que son clasificados como accidentes no de tránsito, a menos que se establezca lo contrario.

(d) **Accidente no de tránsito** es cualquier accidente de vehículo que ocurre enteramente en otro lugar que no sea la vía pública.

(e) **Peatón** es cualquier persona que al momento del accidente no estaba ocupando o conduciendo un vehículo de motor, tren, tranvía, vehículo de tracción animal u otro vehículo, o una bicicleta o un animal.

**Incluye:** persona:

- a pie
- cambiando rueda de vehículo
- haciendo ajuste al motor del vehículo

el usuario de un medio de locomoción para peatones, tales como:

- andador
- carretilla y carro de mano
- coche de niños
- esquí
- monopatín
- patín (de ruedas)
- patineta
- patineta para hielo
- silla de ruedas (con motor)
- silla ortopédica
- trineo

(f) **Conductor** es un ocupante que maneja o que se propone manejar un vehículo de transporte.

(g) **Pasajero** es cualquier otro ocupante de vehículo de transporte que no sea el conductor del mismo.

**Excluye:** persona que viaja fuera del vehículo – ver definición (h)

(h) **Persona que viaja fuera del vehículo** es cualquier persona que es transportada por el vehículo pero que no ocupa el espacio reservado normalmente para el conductor o los pasajeros, o el espacio destinado para el transporte de carga.

**Incluye:** persona (que viaja en):

- colgado afuera
- estribo
- parachoques (guardafangos)
- portaequipaje
- remolque
- techo (carrocería o caja)

(i) **Vehículo de pedal** es cualquier vehículo de transporte terrestre impulsado solamente por pedales.

**Incluye:** bicicleta

triciclo

**Excluye:** bicicleta motorizada – ver definición (k)

(j) **Ciclista** es cualquier persona que maneja un vehículo de pedal, o que viaja en el sidecar (coche o cochecillo lateral) o en el remolque enganchado a dicho vehículo.

(k) **Motocicleta** es un vehículo de motor de dos ruedas, con uno o dos asientos y a veces con una tercera rueda para sostener el sidecar. El sidecar se considera parte de la motocicleta.

**Incluye:** bicicleta con motor (con o sin velocidad limitada)

motoneta

motocicleta:

- SAI
- combinada
- con sidecar
- de carrera

**Excluye:** triciclo con motor – ver definición (m)

(l) **Motociclista** es cualquier persona que conduce una motocicleta, o que viaja en el sidecar o en el remolque enganchado a tal vehículo.

(m) **Vehículo de motor de tres ruedas** es un triciclo con motor, diseñado fundamentalmente para usar en la vía pública.

*Incluye:* coche de tres ruedas con motor

jinrikisha con motor

triciclo con motor

*Excluye:* motocicleta con sidecar lateral – ver definición (k)

vehículo especial para todo terreno – ver definición (x)

(n) **Automóvil** es un vehículo de motor de cuatro ruedas, diseñado fundamentalmente para transportar hasta 10 personas. Un tráiler o rodante que sea remolcado por el automóvil se considera parte del mismo.

*Incluye:* minibús

(o) **Vehículo de motor** o vehículo puede referirse a varios vehículos de transporte. Debe establecerse el uso local de términos para determinar el código apropiado. Si el término se emplea con ambigüedad, utilice el código para "no especificado". Un tráiler o rodante que sea remolcado por el vehículo se considera parte del mismo.

(p) **Camioneta o furgoneta** es un vehículo de motor de 4 ó 6 ruedas, diseñado fundamentalmente para transportar bienes, que pesa menos que el límite local fijado para clasificarlo como vehículo de transporte pesado y no requiere licencia especial para conducirlo.

(q) **Vehículo de transporte pesado** es un vehículo de motor diseñado fundamentalmente para transportar cargas y que, según los criterios locales, se clasifica como vehículo de transporte pesado en relación con el peso que soporta el pavimento (habitualmente más de 3500 Kg.), y que necesita licencia especial para conducirlo.

(r) **Autobús** es un vehículo de motor diseñado fundamentalmente para transportar más de 10 personas, y que requiere licencia especial para conducirlo.

*Incluye:* diligencia

(s) **Tren o vehículo de rieles** es cualquier vehículo, con o sin coches acoplados a él, diseñado para desplazarse por rieles.

*Incluye:* tranvía interurbano (eléctrico), operado principalmente en su propia vía y no en otro tipo de tránsito

vehículo de rieles con cualquier tipo de propulsión [diesel] [eléctrico] [vapor]:

- funicular
- monorraíl o birriel
- subterráneo o elevado
- otro

**Excluye:** tranvías eléctricos interurbanos cuando se especifica que utilizan una red vial que forma parte de la calle o vía pública – ver definición (t)

(t) **Tranvía** es cualquier vehículo diseñado o usado fundamentalmente para transportar personas dentro de una ciudad, que se desplaza por rieles, habitualmente sujeto a las señales de tránsito y que circula principalmente sobre una vía que forma parte del tránsito normal. Un remolque o acoplado arrastrado por el tranvía se considera parte de él.

**Incluye:** coche (de tranvía) (de trole)

tranvías interurbanos, cuando se especifica que circulan por la calle o vía pública

**Vehículo especial para uso en plantas industriales** es un vehículo de motor diseñado fundamentalmente para uso dentro de la planta industrial o establecimiento comercial.

**Incluye:** camiones

camioneta para transportar equipajes (con motor)

camioneta (para equipaje) (correo), ó

vehículo para transportar pasajeros en los aeropuertos

} impulsados  
por batería

vagón, camioneta (subterránea) (con motor) en minas o canteras

wagoneta para carbón en las minas

vehículo elevador (camión)

vehículo para transportar troncos

(v) **Vehículo especial para uso en agricultura** es un vehículo de motor diseñado específicamente para uso en tareas de granjas y en agricultura (horticultura), por ejemplo, para trabajar la tierra, sembrar y cosechar granos y transportar materiales dentro de la granja.

**Incluye:** máquinas para uso agrícola autopropulsadas

segadora-cosechadora

tractor (y remolque)

(w) **Vehículo especial para uso en construcción** es un vehículo de motor diseñado específicamente para ser usado en la construcción (y demolición) de vías, edificios y otras estructuras.

**Incluye:** apisonadora

camión volcador

excavadora

niveladora

pala mecánica

topadora

(x) **Embarcación o vehículo especial para todo terreno** es un vehículo de motor con diseño especial que lo capacita para transitar sobre terrenos abruptos o flojos o sobre la nieve. Ejemplos de diseño especial son: estructura elevada, ruedas y cubiertas especiales, la conducción por carriles u oruga, o el sostén por un colchón de aire.

**Incluye:** coche para la nieve

aerodeslizador o vehículo anfibio

**Excluye:** vehículo anfibio de aguas abiertas – ver definición (y)

(y) **Embarcación o vehículo acuático** es cualquier medio para transportar pasajeros o bienes por agua.

**Incluye:** aerodeslizador

aliscafo

hovercraft"

vehículo anfibio

(z) **Aeronave** es cualquier medio para transportar pasajeros o bienes por aire.



## Clasificación e instrucciones para codificar accidentes de transporte

1. Si en un evento no se especifica si es o no accidente de tránsito, se le considera que es:

(a) **accidente de tránsito**, cuando el evento es clasificable en las categorías V10-V82 y V87.

(b) **accidente no de tránsito**, cuando el evento es clasificable en las categorías V83-V86. Para esas categorías la víctima es un peatón o un ocupante de un vehículo diseñado fundamentalmente para uso fuera de una carretera.

2. Cuando se notifican accidentes en los que intervienen más de una clase de transporte, debe usarse el siguiente orden de prioridad:

aeronave y nave espacial (V95-V97)

embarcación [vehículo acuático] (V90-V94)

otros modos de transporte (V01-V89), (V98-V99)

3. Cuando la descripción del accidente de transporte no especifica si la víctima es un ocupante del vehículo y la describe como:

		{ animal montado
		{ autobús
		{ automóvil
		{ bicicleta
aplastada	}	{ camión
arrastrada	}	{ camioneta
atropellada	} por cualquier vehículo	{ furgoneta
derribada	} inclusive	{ motocicleta
golpeada	}	{ topadora
lesionada	}	{ tractor
muerta	}	{ tranvía
		{ tren
		{ triciclo motorizado
		{ trolebús
		{ vehículo recreativo
		{ vehículo de tracción animal

clasifique la víctima como peatón (categorías V01-V09).

**4. Cuando la descripción del accidente de transporte no indica el papel de la víctima, como en:**

		{	aeroplano
		{	autobús
		{	automóvil
		{	bicicleta
		{	bote
accidente }		{	camión
colisión }		{	camioneta
choque }	SAI, de	{	embarcación
naufragio }		{	furgoneta
		{	motocicleta
		{	nave espacial
		{	topadora
		{	tractor
		{	tranvía
		{	tren
		{	triciclo motorizado
		{	trolebús
		{	vehículo acuático

clasifique la víctima como ocupante o pasajero del vehículo mencionado.

Si se menciona más de un vehículo, no se deben hacer suposiciones sobre el vehículo ocupado por la víctima, a menos que los vehículos sean de la misma clase. Más bien, codifique en las categorías correspondientes V87- V88, V90 - V94, V95 - V97, teniendo en cuenta la lista de orden de prioridad dada anteriormente en el ítem 2.

**5. Cuando ocurre algún accidente de transporte, tal como:**

vehículo (de motor) (sin motor)

• que falla al tomar una curva

• fuera de control (debido a):

conductor distraído

conductor que se queda dormido

estallido de neumático [reventón]

falla mecánica  
velocidad excesiva

con posterior colisión, **clasificar como colisión**. Si ocurre un accidente que **no termina en colisión, clasificar como accidente sin colisión**, de acuerdo con el tipo de vehículo involucrado.

**6. Cuando ocurre algún accidente de transporte que involucra un vehículo en movimiento, tal como:**

caída, salto o empujón accidental fuera de	}	
envenenamiento accidental por gas generado por	}	
explosión de cualquier parte de	}	
fuego generado en	}	
golpeado por un objeto arrojado dentro de	}	
lesionado al ser arrojado contra alguna parte	}	un vehículo
de, u objeto en	}	en movimiento
lesionado por una parte en movimiento de	}	
objeto arrojado sobre	}	
objeto que cae dentro o sobre	}	
rotura de cualquier parte de	}	

**con posterior colisión, clasificar como colisión**. Si ocurre un accidente que no termina en colisión, clasificar como accidente sin colisión, de acuerdo con el tipo de vehículo involucrado

## 7. Accidentes de transporte terrestre, descritos como:

colisión (debida a pérdida del control) (en carretera) entre un vehículo y:

árboles	}
desprendimiento de tierra (no en movimiento)	}
divisor de carreteras	}
guarda carril (guardarriel)	}
indicador de tránsito o marcador temporario	} se incluyen en
isla de seguridad	} V17.-, V27.-,
objeto arrojado frente al vehículo a motor	} V37.-, V47.-,
piedras caídas	} V57.-, V67.- y
pilar (puente) (paso a nivel)	} V77.-
poste	}
terraplén hecho para la ruta	}
Otro objeto, fijo, móvil o en movimiento	}
colisión con animal (rebaño) (suelto) se incluyen en V10.-, V20.-, V30.-, V40.-, V50.-, V60.- y V70.-	
colisión con vehículo de tracción animal o animal montado se incluyen en V16.-, V26.-, V36.-, V46.-, V56.-, V66.- y V76.-	
vuelco (sin colisión) se incluye en V18.-, V28.-, V38.-, V48.-, V58.-, V68.- y V78.-	

## ANEXO I

### CODIGOS Y DESCRIPTORES DE LAS CAUSAS EXTERNAS DE MORTALIDAD Y MORBILIDAD (CIE-10, Ed. 2008, actualizada a Enero 2010)

Categoría	Subcategoría	CODIGO LITERAL	CODIGO SISTEMA	DESCRIPTOR
<b>LESIONES DE ORIGEN NO INTENCIONAL</b>				
<b>Grupo de causas</b>				
<b>Accidentes de transporte</b>				
<b>Subgrupos de causas</b>				
<b>Accidentes de transporte terrestre</b>				
<b>V01-V09</b>	<b>Subgrupo</b>	<b>Peatón(a) lesionado(a) en accidente de transporte</b>		
V01	1	V01.0	V010	PEATÓN(A) LESIONADO(A) POR COLISIÓN CON VEHÍCULO DE PEDAL EN ACCIDENTE NO DE TRÁNSITO
V01	1	V01.1	V011	PEATÓN(A) LESIONADO(A) POR COLISIÓN CON VEHÍCULO DE PEDAL EN ACCIDENTE DE TRÁNSITO
V01	9	V01.9	V019	PEATÓN(A) LESIONADO(A) POR COLISIÓN CON VEHÍCULO DE PEDAL EN ACCIDENTE NO ESPECIFICADO COMO DE TRÁNSITO O NO DE TRÁNSITO
V02	0	V02.0	V020	PEATÓN(A) LESIONADO(A) POR COLISIÓN CON VEHÍCULO DE MOTOR DE DOS O TRES RUEDAS EN ACCIDENTE NO DE TRÁNSITO
V02	1	V02.1	V021	PEATÓN(A) LESIONADO(A) POR COLISIÓN CON VEHÍCULO DE MOTOR DE DOS O TRES RUEDAS EN ACCIDENTE DE TRÁNSITO
V02	9	V02.9	V029	PEATÓN(A) LESIONADO(A) POR COLISIÓN CON VEHÍCULO DE MOTOR DE DOS O TRES RUEDAS EN ACCIDENTE NO ESPECIFICADO COMO DE TRÁNSITO O NO DE TRÁNSITO
V03	0	V03.0	V030	PEATÓN(A) LESIONADO(A) POR COLISIÓN CON AUTOMÓVIL, CAMIONETA O FURGONETA EN ACCIDENTE NO DE TRÁNSITO
V03	1	V03.1	V031	PEATÓN(A) LESIONADO(A) POR COLISIÓN CON AUTOMÓVIL, CAMIONETA O FURGONETA EN ACCIDENTE DE TRÁNSITO
V03	9	V03.9	V039	PEATÓN(A) LESIONADO(A) POR COLISIÓN CON AUTOMÓVIL, CAMIONETA O FURGONETA EN ACCIDENTE NO ESPECIFICADO COMO DE TRÁNSITO O NO DE TRÁNSITO
V04	0	V04.0	V040	PEATON(A) LESIONADO(A) POR COLISIÓN CON VEHICULO DE TRANSPORTE PESADO O AUTOBÚS EN ACCIDENTE NO DE TRANSITO
V04	1	V04.1	V041	PEATON(A) LESIONADO(A) POR COLISIÓN CON VEHICULO DE TRANSPORTE PESADO O AUTOBÚS EN ACCIDENTE DE TRANSITO
V04	9	V04.9	V049	PEATON(A) LESIONADO(A) POR COLISIÓN CON VEHICULO DE TRANSPORTE PESADO O AUTOBÚS EN ACCIDENTE NO ESPECIFICADO COMO DE TRANSITO O NO DE TRANSITO
V05	0	V05.0	V050	PEATON(A) LESIONADO(A) POR COLISIÓN CON TREN O VEHICULO DE RIELES EN ACCIDENTE NO DE TRANSITO
V05	1	V05.1	V051	PEATON(A) LESIONADO(A) POR COLISIÓN CON TREN O VEHICULO DE RIELES EN ACCIDENTE DE TRANSITO

V05	9	V05.9	V059	PEATON(A) LESIONADO(A) POR COLISIÓN CON TREN O VEHICULO DE RIELES EN ACCIDENTE NO ESPECIFICADO COMO DE TRANSITO O NO DE TRANSITO
V06	0	V06.0	V060	PEATON(A) LESIONADO(A) POR COLISIÓN CON OTROS VEHÍCULOS SIN MOTOR EN ACCIDENTE NO DE TRANSITO
V06	1	V06.1	V061	PEATON(A) LESIONADO(A) POR COLISIÓN CON OTROS VEHÍCULOS SIN MOTOR EN ACCIDENTE DE TRANSITO
V06	9	V06.9	V069	PEATON(A) LESIONADO(A) POR COLISIÓN CON OTROS VEHÍCULOS SIN MOTOR EN ACCIDENTE NO ESPECIFICADO COMO DE TRANSITO O NO DE TRANSITO
V09	0	V09.0	V090	PEATON(A) LESIONADO(A) EN ACCIDENTE NO DE TRANSITO QUE INVOLUCRA OTROS VEHÍCULOS DE MOTOR, Y LOS NO ESPECIFICADOS
V09	1	V09.1	V091	PEATON(A) LESIONADO(A) EN ACCIDENTE NO DE TRANSITO NO ESPECIFICADO
V09	2	V09.2	V092	PEATON(A) LESIONADO(A) EN ACCIDENTE DE TRANSITO QUE INVOLUCRA OTROS VEHÍCULOS DE MOTOR, Y LOS NO ESPECIFICADOS
V09	3	V09.3	V093	PEATON(A) LESIONADO(A) EN ACCIDENTE DE TRANSITO NO ESPECIFICADO
V09	9	V09.9	V099	PEATON(A) LESIONADO(A) EN ACCIDENTE DE TRANSPORTE NO ESPECIFICADO

<b>V10-V19</b>	<b>Subgrupo</b>	<b>Ciclista lesionado(a) en accidente de transporte</b>		
----------------	-----------------	---	--	--

V10	0	V10.0	V100	CONDUCTOR(A) DE VEHICULO DE PEDAL (CICLISTA) LESIONADO(A) POR COLISIÓN CON PEATÓN O CON ANIMAL, EN ACCIDENTE NO DE TRANSITO
V10	1	V10.1	V101	PASAJERO(A) DE VEHICULO DE PEDAL (CICLISTA) LESIONADO(A) POR COLISIÓN CON PEATÓN O CON ANIMAL, EN ACCIDENTE NO DE TRANSITO
V10	2	V10.2	V102	CICLISTA NO ESPECIFICADO(A) LESIONADO(A) POR COLISIÓN CON PEATÓN O CON ANIMAL, EN ACCIDENTE NO DE TRANSITO
V10	3	V10.3	V103	CICLISTA (CUALQUIERA) LESIONADO(A) POR COLISIÓN CON PEATÓN O CON ANIMAL, AL SUBIR O BAJAR DEL VEHICULO DE PEDAL
V10	4	V10.4	V104	CONDUCTOR(A) DE VEHICULO DE PEDAL (CICLISTA) LESIONADO(A) POR COLISIÓN CON PEATÓN O CON ANIMAL, EN ACCIDENTE DE TRANSITO
V10	5	V10.5	V105	PASAJERO(A) DE VEHICULO DE PEDAL (CICLISTA) LESIONADO(A) POR COLISIÓN CON PEATÓN O CON ANIMAL, EN ACCIDENTE DE TRANSITO
V10	9	V10.9	V109	CICLISTA NO ESPECIFICADO(A) LESIONADO(A) POR COLISIÓN CON PEATÓN O CON ANIMAL, EN ACCIDENTE DE TRANSITO
V11	0	V11.0	V110	CONDUCTOR(A) DE VEHICULO DE PEDAL (CICLISTA) LESIONADO(A) POR COLISIÓN CON OTRO CICLISTA, EN ACCIDENTE NO DE TRANSITO
V11	1	V11.1	V111	PASAJERO(A) DE VEHICULO DE PEDAL (CICLISTA) LESIONADO(A) POR COLISIÓN CON OTRO CICLISTA, EN ACCIDENTE NO DE TRANSITO
V11	2	V11.2	V112	CICLISTA NO ESPECIFICADO(A), LESIONADO(A) POR COLISIÓN CON OTRO CICLISTA, EN ACCIDENTE NO DE TRANSITO
V11	3	V11.3	V113	CICLISTA (CUALQUIERA) LESIONADO(A) POR COLISIÓN CON OTRO CICLISTA, AL SUBIR O BAJAR DEL VEHICULO DE PEDAL
V11	4	V11.4	V114	CONDUCTOR(A) DE VEHICULO DE PEDAL (CICLISTA) LESIONADO(A) POR COLISIÓN CON OTRO CICLISTA, EN ACCIDENTE DE TRANSITO
V11	5	V11.5	V115	PASAJERO(A) DE VEHICULO DE PEDAL (CICLISTA) LESIONADO(A) POR COLISIÓN CON OTRO CICLISTA, EN ACCIDENTE DE TRANSITO

V11	9	V11.9	V119	CICLISTA NO ESPECIFICADO(A) LESIONADO(A) POR COLISIÓN CON OTRO CICLISTA, EN ACCIDENTE DE TRANSITO
V12	0	V12.0	V120	CONDUCTOR(A) DE VEHICULO DE PEDAL (CICLISTA) LESIONADO(A) POR COLISIÓN CON VEHICULO DE MOTOR DE DOS O TRES RUEDAS, EN ACCIDENTE NO DE TRANSITO
V12	1	V12.1	V121	PASAJERO(A) DE VEHICULO DE PEDAL (CICLISTA) LESIONADO(A) POR COLISIÓN CON VEHICULO DE MOTOR DE DOS O TRES RUEDAS, EN ACCIDENTE NO DE TRANSITO
V12	2	V12.2	V122	CICLISTA NO ESPECIFICADO(A) LESIONADO(A) POR COLISIÓN CON VEHICULO DE MOTOR DE DOS O TRES RUEDAS, EN ACCIDENTE NO DE TRANSITO
V12	3	V12.3	V123	CICLISTA (CUALQUIERA) LESIONADO(A) POR COLISIÓN CON VEHICULO DE MOTOR DE DOS O TRES RUEDAS, AL SUBIR O BAJAR DEL VEHICULO DE PEDAL
V12	4	V12.4	V124	CONDUCTOR(A) DE VEHICULO DE PEDAL (CICLISTA) LESIONADO(A) POR COLISIÓN CON VEHICULO DE MOTOR DE DOS O TRES RUEDAS, EN ACCIDENTE DE TRANSITO
V12	5	V12.5	V125	PASAJERO(A) DE VEHICULO DE PEDAL (CICLISTA) LESIONADO(A) POR COLISIÓN CON VEHICULO DE MOTOR DE DOS O TRES RUEDAS, EN ACCIDENTE DE TRANSITO
V12	9	V12.9	V129	CICLISTA NO ESPECIFICADO(A) LESIONADO(A) POR COLISIÓN CON VEHICULO DE MOTOR DE DOS O TRES RUEDAS, EN ACCIDENTE DE TRANSITO
V13	0	V13.0	V130	CONDUCTOR(A) DE VEHICULO DE PEDAL (CICLISTA) LESIONADO(A) POR COLISIÓN CON AUTOMÓVIL, CON CAMIONETA O CON FURGONETA, EN ACCIDENTE NO DE TRANSITO
V13	1	V13.1	V131	PASAJERO(A) DE VEHICULO DEL PEDAL (CICLISTA) LESIONADO(A) POR COLISIÓN CON AUTOMÓVIL, CON CAMIONETA O CON FURGONETA, EN ACCIDENTE NO DE TRANSITO
V13	2	V13.2	V132	CICLISTA NO ESPECIFICADO(A) LESIONADO(A) POR COLISIÓN CON AUTOMÓVIL, CON CAMIONETA O CON FURGONETA, EN ACCIDENTE NO DE TRANSITO
V13	3	V13.3	V133	CICLISTA (CUALQUIERA) LESIONADO(A) POR COLISIÓN CON AUTOMÓVIL, CON CAMIONETA O CON FURGONETA, AL SUBIR O BAJAR DEL VEHICULO DE PEDAL
V13	4	V13.4	V134	CONDUCTOR(A) DE VEHICULO DE PEDAL (CICLISTA) LESIONADO(A) POR COLISIÓN CON AUTOMÓVIL, CON CAMIONETA O CON FURGONETA, EN ACCIDENTE DE TRANSITO
V13	5	V13.5	V135	PASAJERO(A) DE VEHICULO DE PEDAL (CICLISTA) LESIONADO(A) POR COLISIÓN CON AUTOMÓVIL, CON CAMIONETA O CON FURGONETA, EN ACCIDENTE DE TRANSITO
V13	9	V13.9	V139	CICLISTA NO ESPECIFICADO(A) LESIONADO(A) POR COLISIÓN CON AUTOMÓVIL, CON CAMIONETA O CON FURGONETA, EN ACCIDENTE DE TRANSITO
V14	0	V14.0	V140	CONDUCTOR(A) DE VEHICULO DE PEDAL (CICLISTA) LESIONADO(A) POR COLISIÓN CON VEHICULO DE TRANSPORTE PESADO O CON AUTOBÚS, EN ACCIDENTE NO DE TRANSITO

V14	1	V14.1	V141	PASAJERO(A) DE VEHICULO DE PEDAL (CICLISTA) LESIONADO(A) POR COLISIÓN CON VEHICULO DE TRANSPORTE PESADO O CON AUTOBÚS, EN ACCIDENTE NO DE TRANSITO
V14	2	V14.2	V142	CICLISTA NO ESPECIFICADO(A) LESIONADO(A) POR COLISIÓN CON VEHICULO DE TRANSPORTE PESADO O CON AUTOBÚS, EN ACCIDENTE NO DE TRANSITO
V14	3	V14.3	V143	CICLISTA (CUALQUIERA) LESIONADO(A) POR COLISIÓN CON VEHICULO DE TRANSPORTE PESADO O CON AUTOBÚS, AL SUBIR O BAJAR DEL VEHICULO DE PEDAL
V14	4	V14.4	V144	CONDUCTOR(A) DE VEHICULO DE PEDAL (CICLISTA) LESIONADO(A) POR COLISIÓN CON VEHICULO DE TRANSPORTE PESADO O CON AUTOBÚS, EN ACCIDENTE DE TRANSITO
V14	5	V14.5	V145	PASAJERO(A) DE VEHICULO DE PEDAL (CICLISTA) LESIONADO(A) POR COLISIÓN CON VEHICULO DE TRANSPORTE PESADO O CON AUTOBÚS, EN ACCIDENTE DE TRANSITO
V14	9	V14.9	V149	CICLISTA NO ESPECIFICADO(A), LESIONADO(A) POR COLISIÓN CON VEHICULO DE TRANSPORTE PESADO O CON AUTOBÚS, EN ACCIDENTE DE TRANSITO
V15	0	V15.0	V150	CONDUCTOR(A) DE VEHICULO DE PEDAL (CICLISTA) LESIONADO(A) POR COLISIÓN CON TREN O CON VEHICULO DE RIELES, EN ACCIDENTE NO DE TRANSITO
V15	1	V15.1	V151	PASAJERO(A) DE VEHICULO DE PEDAL (CICLISTA) LESIONADO(A) POR COLISIÓN CON TREN O CON VEHICULO DE RIELES, EN ACCIDENTE NO DE TRANSITO
V15	2	V15.2	V152	CICLISTA NO ESPECIFICADO(A) LESIONADO(A) POR COLISIÓN CON TREN O CON VEHICULO DE RIELES, EN ACCIDENTE NO DE TRANSITO
V15	3	V15.3	V153	CICLISTA (CUALQUIERA) LESIONADO(A) POR COLISIÓN CON TREN O CON VEHICULO DE RIELES, AL SUBIR O BAJAR DEL VEHICULO
V15	4	V15.4	V154	CONDUCTOR(A) DE VEHICULO DE PEDAL (CICLISTA) LESIONADO(A) POR COLISIÓN CON TREN O CON VEHICULO DE RIELES, EN ACCIDENTE DE TRANSITO
V15	5	V15.5	V155	PASAJERO(A) DE VEHICULO DE PEDAL (CICLISTA) LESIONADO(A) POR COLISIÓN CON TREN O CON VEHICULO DE RIELES, EN ACCIDENTE DE TRANSITO
V15	9	V15.9	V159	CICLISTA NO ESPECIFICADO(A) LESIONADO(A) POR COLISIÓN CON TREN O CON VEHICULO DE RIELES, EN ACCIDENTE DE TRANSITO
V16	0	V16.0	V160	CONDUCTOR(A) DE VEHICULO DE PEDAL (CICLISTA) LESIONADO(A) POR COLISIÓN CON OTROS VEHÍCULOS SIN MOTOR, EN ACCIDENTE NO DE TRANSITO
V16	1	V16.1	V161	PASAJERO(A) DE VEHICULO DE PEDAL (CICLISTA) LESIONADO(A) POR COLISIÓN CON OTROS VEHÍCULOS SIN MOTOR, EN ACCIDENTE NO DE TRANSITO
V16	2	V16.2	V162	CICLISTA NO ESPECIFICADO(A) LESIONADO(A) POR COLISIÓN CON OTROS VEHÍCULOS SIN MOTOR, EN ACCIDENTE NO DE TRANSITO
V16	3	V16.3	V163	CICLISTA (CUALQUIERA) LESIONADO(A) POR COLISIÓN CON OTROS VEHÍCULOS SIN MOTOR, AL SUBIR O BAJAR DEL VEHICULO DE PEDAL
V16	4	V16.4	V164	CONDUCTOR(A) DE VEHICULO DE PEDAL (CICLISTA) LESIONADO(A) POR COLISIÓN CON OTROS VEHÍCULOS SIN MOTOR, EN ACCIDENTE DE TRANSITO



V16	5	V16.5	V165	PASAJERO(A) DE VEHICULO DE PEDAL (CICLISTA) LESIONADO(A) POR COLISIÓN CON OTROS VEHÍCULOS SIN MOTOR, EN ACCIDENTE DE TRANSITO
V16	9	V16.9	V169	CICLISTA NO ESPECIFICADO(A) LESIONADO(A) POR COLISIÓN CON OTROS VEHÍCULOS SIN MOTOR, EN ACCIDENTE DE TRANSITO
V17	0	V17.0	V170	CONDUCTOR(A) DE VEHICULO DE PEDAL (CICLISTA) LESIONADO(A) POR COLISIÓN CON OBJETO ESTACIONADO O FIJO, EN ACCIDENTE NO DE TRANSITO
V17	1	V17.1	V171	PASAJERO(A) DE VEHICULO DE PEDAL (CICLISTA) LESIONADO(A) POR COLISIÓN CON OBJETO ESTACIONADO O FIJO, EN ACCIDENTE NO DE TRANSITO
V17	2	V17.2	V172	CICLISTA NO ESPECIFICADO(A) LESIONADO(A) POR COLISIÓN CON OBJETO ESTACIONADO O FIJO, EN ACCIDENTE NO DE TRANSITO
V17	3	V17.3	V173	CICLISTA (CUALQUIERA) LESIONADO(A) POR COLISIÓN CON OBJETO ESTACIONADO O FIJO, AL SUBIR O BAJAR DEL VEHICULO DE PEDAL
V17	4	V17.4	V174	CONDUCTOR(A) DE VEHICULO DE PEDAL (CICLISTA) LESIONADO(A) POR COLISIÓN CON OBJETO ESTACIONADO O FIJO, EN ACCIDENTE DE TRANSITO
V17	5	V17.5	V175	PASAJERO(A) DE VEHICULO DE PEDAL (CICLISTA) LESIONADO(A) POR COLISIÓN CON OBJETO ESTACIONADO O FIJO, EN ACCIDENTE DE TRANSITO
V17	9	V17.9	V179	CICLISTA NO ESPECIFICADO(A) LESIONADO(A) POR COLISIÓN CON OBJETO ESTACIONADO O FIJO, EN ACCIDENTE DE TRANSITO
V18	0	V18.0	V180	CONDUCTOR(A) DE VEHICULO DE PEDAL (CICLISTA) LESIONADO(A) EN ACCIDENTE DE VEHICULO DE PEDAL NO DE TRANSITO, SIN COLISIÓN
V18	1	V18.1	V181	PASAJERO(A) DE VEHICULO DE PEDAL (CICLISTA) LESIONADO(A) EN ACCIDENTE DE VEHICULO DE PEDAL NO DE TRANSITO, SIN COLISIÓN
V18	2	V18.2	V182	CICLISTA NO ESPECIFICADO(A) LESIONADO(A) EN ACCIDENTE DE VEHICULO DE PEDAL NO DE TRANSITO, SIN COLISIÓN
V18	3	V18.3	V183	CICLISTA (CUALQUIERA) LESIONADO(A) EN ACCIDENTE DE VEHICULO DE PEDAL SIN COLISIÓN, AL SUBIR O BAJAR DEL VEHICULO DE PEDAL
V18	4	V18.4	V184	CONDUCTOR(A) DE VEHICULO DE PEDAL (CICLISTA) LESIONADO(A) EN ACCIDENTE DE TRANSITO DE VEHICULO DE PEDAL, SIN COLISIÓN
V18	5	V18.5	V185	PASAJERO(A) DE VEHICULO DE PEDAL (CICLISTA) LESIONADO(A) EN ACCIDENTE DE TRANSITO DE VEHICULO DE PEDAL, SIN COLISIÓN
V18	9	V18.9	V189	CICLISTA NO ESPECIFICADO(A) LESIONADO(A) EN ACCIDENTE DE TRANSITO DE VEHICULO DE PEDAL, SIN COLISIÓN
V19	0	V19.0	V190	CONDUCTOR(A) DE VEHICULO DE PEDAL LESIONADO(A) POR COLISIÓN CON OTROS VEHÍCULOS DE MOTOR, Y CON LOS NO ESPECIFICADOS, EN ACCIDENTE NO DE TRANSITO
V19	1	V19.1	V191	PASAJERO(A) DE VEHICULO DE PEDAL LESIONADO(A) POR COLISIÓN CON OTROS VEHÍCULOS DE MOTOR, Y CON LOS NO ESPECIFICADOS, EN ACCIDENTE NO DE TRANSITO
V19	2	V19.2	V192	CICLISTA NO ESPECIFICADO(A) LESIONADO(A) POR COLISIÓN CON OTROS VEHÍCULOS DE MOTOR, Y CON LOS NO ESPECIFICADOS, EN ACCIDENTE NO DE TRANSITO
V19	3	V19.3	V193	CICLISTA (CUALQUIERA) LESIONADO(A) EN ACCIDENTE NO DE TRANSITO, NO ESPECIFICADO

V19	4	V19.4	V194	CONDUCTOR(A) DE VEHICULO DE PEDAL LESIONADO(A) POR COLISIÓN CON OTROS VEHÍCULOS DE MOTOR, Y CON LOS NO ESPECIFICADOS, EN ACCIDENTE DE TRANSITO
V19	5	V19.5	V195	PASAJERO(A) DE VEHICULO DE PEDAL LESIONADO(A) POR COLISIÓN CON OTROS VEHÍCULOS DE MOTOR, Y CON LOS NO ESPECIFICADOS, EN ACCIDENTE DE TRANSITO
V19	6	V19.6	V196	CICLISTA NO ESPECIFICADO(A) LESIONADO(A) POR COLISIÓN CON OTROS VEHÍCULOS DE MOTOR, Y CON LOS NO ESPECIFICADOS, EN ACCIDENTE DE TRANSITO
V19	8	V19.8	V198	CICLISTA (CUALQUIERA) LESIONADO(A) EN OTROS ACCIDENTES DE TRANSPORTE ESPECIFICADOS
V19	9	V19.9	V199	CICLISTA (CUALQUIERA) LESIONADO(A) EN ACCIDENTE DE TRANSITO NO ESPECIFICADO

<b>V20-V29</b>		<b>Subgrupo</b>	<b>Motociclista lesionado(a) en accidente de transporte</b>	
V20	0	V20.0	V200	CONDUCTOR(A) DE MOTOCICLETA (MOTOCICLISTA) LESIONADO(A) POR COLISIÓN CON PEATÓN O CON ANIMAL, EN ACCIDENTE NO DE TRANSITO
V20	1	V20.1	V201	PASAJERO(A) DE MOTOCICLETA (MOTOCICLISTA) LESIONADO(A) POR COLISIÓN CON PEATÓN O CON ANIMAL, EN ACCIDENTE NO DE TRANSITO
V20	2	V20.2	V202	MOTOCICLISTA NO ESPECIFICADO(A) LESIONADO(A) POR COLISIÓN CON PEATÓN O CON ANIMAL, EN ACCIDENTE NO DE TRANSITO
V20	3	V20.3	V203	MOTOCICLISTA (CUALQUIERA) LESIONADO(A) POR COLISIÓN CON PEATÓN O CON ANIMAL, AL SUBIR O BAJAR DE LA MOTOCICLETA
V20	4	V20.4	V204	CONDUCTOR(A) DE MOTOCICLETA (MOTOCICLISTA) LESIONADO(A) POR COLISIÓN CON PEATÓN O CON ANIMAL, EN ACCIDENTE DE TRANSITO
V20	5	V20.5	V205	PASAJERO(A) DE MOTOCICLETA (MOTOCICLISTA) LESIONADO(A) POR COLISIÓN CON PEATÓN O CON ANIMAL, EN ACCIDENTE DE TRANSITO
V20	9	V20.9	V209	MOTOCICLISTA NO ESPECIFICADO(A) LESIONADO(A) POR COLISIÓN CON PEATÓN O CON ANIMAL, EN ACCIDENTE DE TRANSITO
V21	0	V21.0	V210	CONDUCTOR(A) DE MOTOCICLETA (MOTOCICLISTA) LESIONADO(A) POR COLISIÓN CON VEHICULO DE PEDAL, EN ACCIDENTE NO DE TRANSITO
V21	1	V21.1	V211	PASAJERO(A) DE MOTOCICLETA (MOTOCICLISTA) LESIONADO(A) POR COLISIÓN CON VEHICULO DE PEDAL, EN ACCIDENTE NO DE TRANSITO
V21	2	V21.2	V212	MOTOCICLISTA NO ESPECIFICADO(A) LESIONADO(A) POR COLISIÓN CON VEHICULO DE PEDAL EN ACCIDENTE NO DE TRANSITO
V21	3	V21.3	V213	MOTOCICLISTA (CUALQUIERA) LESIONADO(A) POR COLISIÓN CON VEHICULO DE PEDAL, AL SUBIR O BAJAR DE LA MOTOCICLETA
V21	4	V21.4	V214	CONDUCTOR(A) DE MOTOCICLETA (MOTOCICLISTA) LESIONADO(A) POR COLISIÓN CON VEHICULO DE PEDAL, EN ACCIDENTE DE TRANSITO
V21	5	V21.5	V215	PASAJERO(A) DE MOTOCICLETA (MOTOCICLISTA) LESIONADO(A) POR COLISIÓN CON VEHICULO DE PEDAL, EN ACCIDENTE DE TRANSITO
V21	9	V21.9	V219	MOTOCICLISTA NO ESPECIFICADO(A) LESIONADO(A) POR COLISIÓN CON VEHICULO DE PEDAL, EN ACCIDENTE DE TRANSITO
V22	0	V22.0	V220	CONDUCTOR(A) DE MOTOCICLETA (MOTOCICLISTA) LESIONADO(A) POR COLISIÓN CON VEHICULO DE MOTOR DE DOS O TRES RUEDAS, EN ACCIDENTE NO DE TRANSITO
V22	1	V22.1	V221	PASAJERO(A) DE MOTOCICLETA (MOTOCICLISTA) LESIONADO(A) POR COLISIÓN CON VEHICULO DE MOTOR DE DOS O TRES RUEDAS, EN ACCIDENTE NO DE TRANSITO

V22	2	V22.2	V222	MOTOCICLISTA NO ESPECIFICADO(A) LESIONADO(A) POR COLISIÓN CON VEHICULO DE MOTOR DE DOS O TRES RUEDAS, EN ACCIDENTE NO DE TRANSITO
V22	3	V22.3	V223	MOTOCICLISTA (CUALQUIERA) LESIONADO(A) POR COLISIÓN CON VEHICULO DE MOTOR DE DOS O TRES RUEDAS, AL SUBIR O BAJAR DE LA MOTOCICLETA
V22	4	V22.4	V224	CONDUCTOR(A) DE MOTOCICLETA (MOTOCICLISTA) LESIONADO(A) POR COLISIÓN CON VEHICULO DE MOTOR DE DOS O TRES RUEDAS, EN ACCIDENTE DE TRANSITO
V22	5	V22.5	V225	PASAJERO(A) DE MOTOCICLETA (MOTOCICLISTA) LESIONADO(A) POR COLISIÓN CON VEHICULO DE MOTOR DE DOS O TRES RUEDAS, EN ACCIDENTE DE TRANSITO
V22	9	V22.9	V229	MOTOCICLISTA NO ESPECIFICADO(A) LESIONADO POR COLISIÓN CON VEHICULO DE MOTOR DE DOS O TRES RUEDAS, EN ACCIDENTE DE TRANSITO
V23	0	V23.0	V230	CONDUCTOR(A) DE MOTOCICLETA (MOTOCICLISTA) LESIONADO(A) POR COLISIÓN CON AUTOMÓVIL, CON CAMIONETA O CON FURGONETA, EN ACCIDENTE NO DE TRANSITO
V23	1	V23.1	V231	PASAJERO(A) DE MOTOCICLETA (MOTOCICLISTA) LESIONADO(A) POR COLISIÓN CON AUTOMÓVIL, CON CAMIONETA O CON FURGONETA, EN ACCIDENTE NO DE TRANSITO
V23	2	V23.2	V232	MOTOCICLISTA NO ESPECIFICADO(A) LESIONADO(A) POR COLISIÓN CON AUTOMÓVIL, CON CAMIONETA O CON FURGONETA, EN ACCIDENTE NO DE TRANSITO
V23	3	V23.3	V233	MOTOCICLISTA (CUALQUIERA) LESIONADO(A) POR COLISIÓN CON AUTOMÓVIL, CON CAMIONETA O CON FURGONETA, AL SUBIR O BAJAR DE LA MOTOCICLETA
V23	4	V23.4	V234	CONDUCTOR(A) DE MOTOCICLETA (MOTOCICLISTA) LESIONADO(A) POR COLISIÓN CON AUTOMÓVIL, CON CAMIONETA O CON FURGONETA, EN ACCIDENTE DE TRANSITO
V23	5	V23.5	V235	PASAJERO(A) DE MOTOCICLETA (MOTOCICLISTA) LESIONADO(A) POR COLISIÓN CON AUTOMÓVIL, CON CAMIONETA O CON FURGONETA, EN ACCIDENTE DE TRANSITO
V23	9	V23.9	V239	MOTOCICLISTA NO ESPECIFICADO(A) LESIONADO(A) POR COLISIÓN CON AUTOMÓVIL, CON CAMIONETA O CON FURGONETA, EN ACCIDENTE DE TRANSITO
V24	0	V24.0	V240	CONDUCTOR(A) DE MOTOCICLETA (MOTOCICLISTA) LESIONADO(A) POR COLISIÓN CON VEHICULO DE TRANSPORTE PESADO O CON AUTOBÚS, EN ACCIDENTE NO DE TRANSITO
V24	1	V24.1	V241	PASAJERO(A) DE MOTOCICLETA (MOTOCICLISTA) LESIONADO(A) POR COLISIÓN CON VEHICULO DE TRANSPORTE PESADO O CON AUTOBÚS, EN ACCIDENTE NO DE TRANSITO
V24	2	V24.2	V242	MOTOCICLISTA NO ESPECIFICADO(A) LESIONADO(A) POR COLISIÓN CON VEHICULO DE TRANSPORTE PESADO O CON AUTOBÚS, EN ACCIDENTE NO DE TRANSITO
V24	3	V24.3	V243	MOTOCICLISTA (CUALQUIERA) LESIONADO(A) POR COLISIÓN CON VEHICULO DE TRANSPORTE PESADO O CON AUTOBÚS, AL SUBIR O BAJAR DE LA MOTOCICLETA

V24	4	V24.4	V244	CONDUCTOR(A) DE MOTOCICLETA (MOTOCICLISTA) LESIONADO(A) POR COLISIÓN CON VEHICULO DE TRANSPORTE PESADO O CON AUTOBÚS, EN ACCIDENTE DE TRANSITO
V24	5	V24.5	V245	PASAJERO(A) DE MOTOCICLETA (MOTOCICLISTA) LESIONADO(A) POR COLISIÓN CON VEHICULO DE TRANSPORTE PESADO O CON AUTOBÚS, EN ACCIDENTE DE TRANSITO
V24	9	V24.9	V249	MOTOCICLISTA NO ESPECIFICADO(A) LESIONADO(A) POR COLISIÓN CON VEHICULO DE TRANSPORTE PESADO O CON AUTOBÚS, EN ACCIDENTE DE TRANSITO
V25	0	V25.0	V250	CONDUCTOR(A) DE MOTOCICLETA (MOTOCICLISTA) LESIONADO(A) POR COLISIÓN CON TREN O CON VEHICULO DE RIELES, EN ACCIDENTE NO DE TRANSITO
V25	1	V25.1	V251	PASAJERO(A) DE MOTOCICLETA (MOTOCICLISTA) LESIONADO(A) POR COLISIÓN CON TREN O CON VEHICULO DE RIELES, EN ACCIDENTE NO DE TRANSITO
V25	2	V25.2	V252	MOTOCICLISTA NO ESPECIFICADO(A) LESIONADO(A) POR COLISIÓN CON TREN O CON VEHICULO DE RIELES, EN ACCIDENTE NO DE TRANSITO
V25	3	V25.3	V253	MOTOCICLISTA (CUALQUIERA) LESIONADO(A) POR COLISIÓN CON TREN O CON VEHICULO DE RIELES, AL SUBIR O BAJAR DE LA MOTOCICLETA
V25	4	V25.4	V254	CONDUCTOR(A) DE MOTOCICLETA (MOTOCICLISTA) LESIONADO(A) POR COLISIÓN CON TREN O CON VEHICULO DE RIELES, EN ACCIDENTE DE TRANSITO
V25	5	V25.5	V255	PASAJERO(A) DE MOTOCICLETA (MOTOCICLISTA) LESIONADO(A) POR COLISIÓN CON TREN O CON VEHICULO DE RIELES, EN ACCIDENTE DE TRANSITO
V25	9	V25.9	V259	MOTOCICLISTA NO ESPECIFICADO(A) LESIONADO(A) POR COLISIÓN CON TREN O CON VEHICULO DE RIELES, EN ACCIDENTE DE TRANSITO
V26	0	V26.0	V260	CONDUCTOR(A) DE MOTOCICLETA (MOTOCICLISTA) LESIONADO(A) POR COLISIÓN CON OTROS VEHÍCULOS SIN MOTOR, EN ACCIDENTE NO DE TRANSITO
V26	1	V26.1	V261	PASAJERO(A) DE MOTOCICLETA (MOTOCICLISTA) LESIONADO(A) POR COLISIÓN CON OTROS VEHÍCULOS SIN MOTOR, EN ACCIDENTE NO DE TRANSITO
V26	2	V26.2	V262	MOTOCICLISTA NO ESPECIFICADO(A) LESIONADO(A) POR COLISIÓN CON OTROS VEHÍCULOS SIN MOTOR, EN ACCIDENTE NO DE TRANSITO
V26	3	V26.3	V263	MOTOCICLISTA (CUALQUIERA) LESIONADO(A) POR COLISIÓN CON OTROS VEHÍCULOS SIN MOTOR, AL SUBIR O BAJAR DE LA MOTOCICLETA
V26	4	V26.4	V264	CONDUCTOR(A) DE MOTOCICLETA (MOTOCICLISTA) LESIONADO(A) POR COLISIÓN CON OTROS VEHÍCULOS SIN MOTOR, EN ACCIDENTE DE TRANSITO
V26	5	V26.5	V265	PASAJERO(A) DE MOTOCICLETA (MOTOCICLISTA) LESIONADO(A) POR COLISIÓN CON OTROS VEHÍCULOS SIN MOTOR, EN ACCIDENTE DE TRANSITO
V26	9	V26.9	V269	MOTOCICLISTA NO ESPECIFICADO(A) LESIONADO(A) POR COLISIÓN CON OTROS VEHÍCULOS SIN MOTOR, EN ACCIDENTE DE TRANSITO
V27	0	V27.0	V270	CONDUCTOR(A) DE MOTOCICLETA (MOTOCICLISTA) LESIONADO(A) POR COLISIÓN CON OBJETO FIJO O ESTACIONADO, EN ACCIDENTE NO DE TRANSITO

V27	1	V27.1	V271	PASAJERO(A) DE MOTOCICLETA (MOTOCICLISTA) LESIONADO(A) POR COLISIÓN CON OBJETO FIJO O ESTACIONADO, EN ACCIDENTE NO DE TRANSITO
V27	2	V27.2	V272	MOTOCICLISTA NO ESPECIFICADO(A) LESIONADO(A) POR COLISIÓN CON OBJETO FIJO O ESTACIONADO, EN ACCIDENTE NO DE TRANSITO
V27	3	V27.3	V273	MOTOCICLISTA (CUALQUIERA) LESIONADO(A) POR COLISIÓN CON OBJETO FIJO O ESTACIONADO, AL SUBIR O BAJAR DE LA MOTOCICLETA
V27	4	V27.4	V274	CONDUCTOR(A) DE MOTOCICLETA (MOTOCICLISTA) LESIONADO(A) POR COLISIÓN CON OBJETO FIJO O ESTACIONADO, EN ACCIDENTE DE TRANSITO
V27	5	V27.5	V275	PASAJERO(A) DE MOTOCICLETA (MOTOCICLISTA) LESIONADO(A) POR COLISIÓN CON OBJETO FIJO O ESTACIONADO, EN ACCIDENTE DE TRANSITO
V27	9	V27.9	V279	MOTOCICLISTA NO ESPECIFICADO(A) LESIONADO(A) POR COLISIÓN CON OBJETO FIJO O ESTACIONADO, EN ACCIDENTE DE TRANSITO
V28	0	V28.0	V280	CONDUCTOR(A) DE MOTOCICLETA (MOTOCICLISTA) LESIONADO(A) EN ACCIDENTE DE MOTOCICLETA NO DE TRANSITO, SIN COLISIÓN
V28	1	V28.1	V281	PASAJERO(A) DE MOTOCICLETA (MOTOCICLISTA) LESIONADO(A) EN ACCIDENTE DE MOTOCICLETA NO DE TRANSITO, SIN COLISIÓN
V28	2	V28.2	V282	MOTOCICLISTA NO ESPECIFICADO(A) LESIONADO(A) EN ACCIDENTE DE MOTOCICLETA NO DE TRANSITO, SIN COLISIÓN
V28	3	V28.3	V283	MOTOCICLISTA (CUALQUIERA) LESIONADO(A) EN ACCIDENTE DE MOTOCICLETA SIN COLISIÓN, AL SUBIR O BAJAR DE LA MOTOCICLETA
V28	4	V28.4	V284	CONDUCTOR(A) DE MOTOCICLETA (MOTOCICLISTA) LESIONADO(A) EN ACCIDENTE DE TRANSITO DE MOTOCICLETA, SIN COLISIÓN
V28	5	V28.5	V285	PASAJERO(A) DE MOTOCICLETA (MOTOCICLISTA) LESIONADO(A) EN ACCIDENTE DE TRANSITO DE MOTOCICLETA, SIN COLISIÓN
V28	9	V28.9	V289	MOTOCICLISTA NO ESPECIFICADO(A) LESIONADO(A) EN ACCIDENTE DE TRANSITO DE MOTOCICLETA, SIN COLISIÓN
V29	0	V29.0	V290	CONDUCTOR(A) DE MOTOCICLETA LESIONADO(A) POR COLISIÓN CON OTROS VEHÍCULOS DE MOTOR, Y CON LOS NO ESPECIFICADOS, EN ACCIDENTE NO DE TRANSITO
V29	1	V29.1	V291	PASAJERO(A) DE MOTOCICLETA LESIONADO(A) POR COLISIÓN CON OTROS VEHÍCULOS DE MOTOR, Y CON LOS NO ESPECIFICADOS, EN ACCIDENTE NO DE TRANSITO
V29	2	V29.2	V292	MOTOCICLISTA NO ESPECIFICADO(A) LESIONADO(A) POR COLISIÓN CON OTROS VEHÍCULOS DE MOTOR, Y CON LOS NO ESPECIFICADOS, EN ACCIDENTE NO DE TRANSITO
V29	3	V29.3	V293	MOTOCICLISTA (CUALQUIERA) LESIONADO(A) EN ACCIDENTE NO DE TRANSITO, NO ESPECIFICADO
V29	4	V29.4	V294	CONDUCTOR(A) DE MOTOCICLETA LESIONADO(A) POR COLISIÓN CON OTROS VEHÍCULOS DE MOTOR, Y CON LOS NO ESPECIFICADOS, EN ACCIDENTE DE TRANSITO
V29	5	V29.5	V295	PASAJERO(A) DE MOTOCICLETA LESIONADO(A) POR COLISIÓN CON OTROS VEHÍCULOS DE MOTOR, Y CON LOS NO ESPECIFICADOS, EN ACCIDENTE DE TRANSITO
V29	6	V29.6	V296	MOTOCICLISTA NO ESPECIFICADO(A) LESIONADO(A) POR COLISIÓN CON OTROS VEHÍCULOS DE MOTOR, Y CON LOS NO ESPECIFICADOS, EN ACCIDENTE DE TRANSITO

V29	8	V29.8	V298	MOTOCICLISTA (CUALQUIERA) LESIONADO(A) EN OTROS ACCIDENTES DE TRANSPORTE ESPECIFICADOS
V29	9	V29.9	V299	MOTOCICLISTA (CUALQUIERA) LESIONADO(A) EN ACCIDENTE DE TRANSITO NO ESPECIFICADO
<b>V30-V39</b>	<b>Subgrupo</b>			<b>Ocupante de vehículo de motor de tres ruedas lesionado(a) en accidente de transporte</b>
V30	0	V30.0	V300	CONDUCTOR(A) DE VEHICULO DE MOTOR DE TRES RUEDAS LESIONADO(A) POR COLISIÓN CON PEATÓN O CON ANIMAL, EN ACCIDENTE NO DE TRANSITO
V30	1	V30.1	V301	PASAJERO(A) DE VEHICULO DE MOTOR DE TRES RUEDAS LESIONADO(A) POR COLISIÓN CON PEATÓN O CON ANIMAL, EN ACCIDENTE NO DE TRANSITO
V30	2	V30.2	V302	PERSONA QUE VIAJA FUERA DEL VEHICULO DE MOTOR DE TRES RUEDAS, LESIONADA POR COLISIÓN CON PEATÓN O CON ANIMAL, EN ACCIDENTE NO DE TRANSITO
V30	3	V30.3	V303	OCUPANTE NO ESPECIFICADO(A) DE VEHICULO DE MOTOR DE TRES RUEDAS, LESIONADO(A) POR COLISIÓN CON PEATÓN O CON ANIMAL, EN ACCIDENTE NO DE TRANSITO
V30	4	V30.4	V304	OCUPANTE (CUALQUIERA) DE VEHICULO DE MOTOR DE TRES RUEDAS LESIONADO(A) POR COLISIÓN CON PEATÓN O CON ANIMAL, AL SUBIR O BAJAR DEL VEHICULO DE MOTOR DE TRES RUEDAS
V30	5	V30.5	V305	CONDUCTOR(A) DE VEHICULO DE MOTOR DE TRES RUEDAS LESIONADO(A) POR COLISIÓN CON PEATÓN O CON ANIMAL, EN ACCIDENTE DE TRANSITO
V30	6	V30.6	V306	PASAJERO(A) DE VEHICULO DE MOTOR DE TRES RUEDAS LESIONADO(A) POR COLISIÓN CON PEATÓN O CON ANIMAL, EN ACCIDENTE DE TRANSITO
V30	7	V30.7	V307	PERSONA QUE VIAJA FUERA DEL VEHICULO DE MOTOR DE TRES RUEDAS LESIONADA POR COLISIÓN CON PEATÓN O CON ANIMAL, EN ACCIDENTE DE TRANSITO
V30	9	V30.9	V309	OCUPANTE NO ESPECIFICADO(A) DE VEHICULO DE MOTOR DE TRES RUEDAS LESIONADO(A) POR COLISIÓN CON PEATÓN O CON ANIMAL, EN ACCIDENTE DE TRANSITO
V31	0	V31.0	V310	CONDUCTOR(A) DE VEHICULO DE MOTOR DE TRES RUEDAS LESIONADO(A) POR COLISIÓN CON VEHICULO DE PEDAL, EN ACCIDENTE NO DE TRANSITO
V31	1	V31.1	V311	PASAJERO(A) DE VEHICULO DE MOTOR DE TRES RUEDAS LESIONADO(A) POR COLISIÓN CON VEHICULO DE PEDAL, EN ACCIDENTE NO DE TRANSITO
V31	2	V31.2	V312	PERSONA QUE VIAJA FUERA DEL VEHICULO DE MOTOR DE TRES RUEDAS LESIONADA POR COLISIÓN CON VEHICULO DE PEDAL, EN ACCIDENTE NO DE TRANSITO
V31	3	V31.3	V313	OCUPANTE NO ESPECIFICADO(A) DE VEHICULO DE MOTOR DE TRES RUEDAS, LESIONADO(A) POR COLISIÓN CON VEHICULO DE PEDAL, EN ACCIDENTE NO DE TRANSITO
V31	4	V31.4	V314	OCUPANTE (CUALQUIERA) DE VEHICULO DE MOTOR DE TRES RUEDAS, LESIONADO(A) POR COLISIÓN CON VEHICULO DE PEDAL, AL SUBIR O BAJAR DEL VEHICULO DE MOTOR DE TRES RUEDAS

V31	5	V31.5	V315	CONDUCTOR(A) DE VEHICULO DE MOTOR DE TRES RUEDAS LESIONADO(A) POR COLISIÓN CON VEHICULO DE PEDAL, EN ACCIDENTE DE TRANSITO
V31	6	V31.6	V316	PASAJERO(A) DE VEHICULO DE MOTOR DE TRES RUEDAS LESIONADO(A) POR COLISIÓN CON VEHICULO DE PEDAL, EN ACCIDENTE DE TRANSITO
V31	7	V31.7	V317	PERSONA QUE VIAJA FUERA DEL VEHICULO DE MOTOR DE TRES RUEDAS LESIONADA POR COLISIÓN CON VEHICULO DE PEDAL, EN ACCIDENTE DE TRANSITO
V31	9	V31.9	V319	OCUPANTE NO ESPECIFICADO(A) DE VEHICULO DE MOTOR DE TRES RUEDAS LESIONADO(A) POR COLISIÓN CON VEHICULO DE PEDAL, EN ACCIDENTE DE TRANSITO
V32	0	V32.0	V320	CONDUCTOR(A) DE VEHICULO DE MOTOR DE TRES RUEDAS LESIONADO(A) POR COLISIÓN CON OTRO VEHICULO DE MOTOR DE DOS O TRES RUEDAS, EN ACCIDENTE NO DE TRANSITO
V32	1	V32.1	V321	PASAJERO(A) DE VEHICULO DE MOTOR DE TRES RUEDAS LESIONADO(A) POR COLISIÓN CON OTRO VEHICULO DE MOTOR DE DOS O TRES RUEDAS, EN ACCIDENTE NO DE TRANSITO
V32	2	V32.2	V322	PERSONA QUE VIAJA FUERA DEL VEHICULO DE MOTOR DE TRES RUEDAS LESIONADA POR COLISIÓN CON OTRO VEHICULO DE MOTOR DE DOS O TRES RUEDAS, EN ACCIDENTE NO DE TRANSITO
V32	3	V32.3	V323	OCUPANTE NO ESPECIFICADO(A) DE VEHICULO DE MOTOR DE TRES RUEDAS LESIONADO(A) POR COLISIÓN CON OTRO VEHICULO DE MOTOR DE DOS O TRES RUEDAS, EN ACCIDENTE NO DE TRANSITO
V32	4	V32.4	V324	OCUPANTE (CUALQUIERA) DE VEHICULO DE MOTOR DE TRES RUEDAS LESIONADO(A) POR COLISIÓN CON OTRO VEHICULO DE MOTOR DE DOS O TRES RUEDAS, AL SUBIR O BAJAR DEL VEHICULO DE MOTOR DE TRES RUEDAS
V32	5	V32.5	V325	CONDUCTOR(A) DE VEHICULO DE MOTOR DE TRES RUEDAS LESIONADO(A) POR COLISIÓN CON OTRO VEHICULO DE MOTOR DE DOS O TRES RUEDAS, EN ACCIDENTE DE TRANSITO
V32	6	V32.6	V326	PASAJERO(A) DE VEHICULO DE MOTOR DE TRES RUEDAS LESIONADO(A) POR COLISIÓN CON OTRO VEHICULO DE MOTOR DE DOS O TRES RUEDAS, EN ACCIDENTE DE TRANSITO
V32	7	V32.7	V327	PERSONA QUE VIAJA FUERA DEL VEHICULO DE MOTOR DE TRES RUEDAS LESIONADA POR COLISIÓN CON OTRO VEHICULO DE MOTOR DE DOS O TRES RUEDAS, EN ACCIDENTE DE TRANSITO
V32	9	V32.9	V329	OCUPANTE NO ESPECIFICADO(A) DE VEHICULO DE MOTOR DE TRES RUEDAS LESIONADO(A) POR COLISIÓN CON OTRO VEHICULO DE MOTOR DE DOS O TRES RUEDAS, EN ACCIDENTE DE TRANSITO
V33	0	V33.0	V330	CONDUCTOR(A) DE VEHICULO DE MOTOR DE TRES RUEDAS LESIONADO(A) POR COLISIÓN CON AUTOMÓVIL, CON CAMIONETA O CON FURGONETA, EN ACCIDENTE NO DE TRANSITO
V33	1	V33.1	V331	PASAJERO(A) DE VEHICULO DE MOTOR DE TRES RUEDAS LESIONADO(A) POR COLISIÓN CON AUTOMÓVIL, CON CAMIONETA O CON FURGONETA, EN ACCIDENTE NO DE TRANSITO
V33	2	V33.2	V332	PERSONA QUE VIAJA FUERA DEL VEHICULO DE MOTOR DE TRES RUEDAS LESIONADA POR COLISIÓN CON AUTOMÓVIL, CON CAMIONETA O CON FURGONETA, EN ACCIDENTE NO DE TRANSITO

V33	3	V33.3	V333	OCUPANTE NO ESPECIFICADO(A) DE VEHICULO DE MOTOR DE TRES RUEDAS LESIONADO(A) POR COLISIÓN CON AUTOMÓVIL, CON CAMIONETA O CON FURGONETA, EN ACCIDENTE NO DE TRANSITO
V33	4	V33.4	V334	OCUPANTE (CUALQUIERA) DE VEHICULO DE MOTOR DE TRES RUEDAS LESIONADO(A) POR COLISIÓN CON AUTOMÓVIL, CON CAMIONETA O CON FURGONETA, AL SUBIR O BAJAR DEL VEHICULO DE MOTOR DE TRES RUEDAS
V33	5	V33.5	V335	CONDUCTOR(A) DE VEHICULO DE MOTOR DE TRES RUEDAS LESIONADO(A) POR COLISIÓN CON AUTOMÓVIL, CON CAMIONETA O CON FURGONETA, EN ACCIDENTE DE TRANSITO
V33	6	V33.6	V336	PASAJERO(A) DE VEHICULO DE MOTOR DE TRES RUEDAS LESIONADO(A) POR COLISIÓN CON AUTOMÓVIL, CON CAMIONETA O CON FURGONETA, EN ACCIDENTE DE TRANSITO
V33	7	V33.7	V337	PERSONA QUE VIAJA FUERA DEL VEHICULO DE MOTOR DE TRES RUEDAS LESIONADA POR COLISIÓN CON AUTOMÓVIL, CON CAMIONETA O CON FURGONETA, EN ACCIDENTE DE TRANSITO
V33	9	V33.9	V339	OCUPANTE NO ESPECIFICADO(A) DE VEHICULO DE MOTOR DE TRES RUEDAS LESIONADO(A) POR COLISIÓN CON AUTOMÓVIL, CON CAMIONETA O CON FURGONETA, EN ACCIDENTE DE TRANSITO
V34	0	V34.0	V340	CONDUCTOR(A) DE VEHICULO DE MOTOR DE TRES RUEDAS LESIONADO(A) POR COLISIÓN CON VEHICULO DE TRANSPORTE PESADO O CON AUTOBÚS, EN ACCIDENTE NO DE TRANSITO
V34	1	V34.1	V341	PASAJERO(A) DE VEHICULO DE MOTOR DE TRES RUEDAS LESIONADO(A) POR COLISIÓN CON VEHICULO DE TRANSPORTE PESADO O CON AUTOBÚS, EN ACCIDENTE NO DE TRANSITO
V34	2	V34.2	V342	PERSONA QUE VIAJA FUERA DEL VEHICULO DE MOTOR DE TRES RUEDAS LESIONADA POR COLISIÓN CON VEHICULO DE TRANSPORTE PESADO O CON AUTOBÚS, EN ACCIDENTE NO DE TRANSITO
V34	3	V34.3	V343	OCUPANTE NO ESPECIFICADO(A) DE VEHICULO DE MOTOR DE TRES RUEDAS LESIONADO(A) POR COLISIÓN CON VEHICULO DE TRANSPORTE PESADO O CON AUTOBÚS, EN ACCIDENTE NO DE TRANSITO
V34	4	V34.4	V344	OCUPANTE (CUALQUIERA) DE VEHICULO DE MOTOR DE TRES RUEDAS LESIONADO(A) POR COLISIÓN CON VEHICULO DE TRANSPORTE PESADO O CON AUTOBÚS, AL SUBIR O BAJAR DEL VEHICULO DE MOTOR DE TRES RUEDAS
V34	5	V34.5	V345	CONDUCTOR(A) DE VEHICULO DE MOTOR DE TRES RUEDAS LESIONADO(A) POR COLISIÓN CON VEHICULO DE TRANSPORTE PESADO O CON AUTOBÚS, EN ACCIDENTE DE TRANSITO
V34	6	V34.6	V346	PASAJERO(A) DE VEHICULO DE MOTOR DE TRES RUEDAS LESIONADO(A) POR COLISIÓN CON VEHICULO DE TRANSPORTE PESADO O CON AUTOBÚS, EN ACCIDENTE DE TRANSITO
V34	7	V34.7	V347	PERSONA QUE VIAJA FUERA DEL VEHICULO DE MOTOR DE TRES RUEDAS LESIONADA POR COLISIÓN CON VEHICULO DE TRANSPORTE PESADO O CON AUTOBÚS, EN ACCIDENTE DE TRANSITO
V34	9	V34.9	V349	OCUPANTE NO ESPECIFICADO(A) DE VEHICULO DE MOTOR DE TRES RUEDAS LESIONADO(A) POR COLISIÓN CON VEHICULO DE TRANSPORTE PESADO O CON AUTOBÚS, EN ACCIDENTE DE TRANSITO



V35	0	V35.0	V350	CONDUCTOR(A) DE VEHICULO DE MOTOR DE TRES RUEDAS LESIONADO(A) POR COLISIÓN CON TREN O CON VEHICULO DE RIELES, EN ACCIDENTE NO DE TRANSITO
V35	1	V35.1	V351	PASAJERO(A) DE VEHICULO DE MOTOR DE TRES RUEDAS LESIONADO(A) POR COLISIÓN CON TREN O CON VEHICULO DE RIELES, EN ACCIDENTE NO DE TRANSITO
V35	2	V35.2	V352	PERSONA QUE VIAJA FUERA DEL VEHICULO DE MOTOR DE TRES RUEDAS LESIONADA POR COLISIÓN CON TREN O CON VEHICULO DE RIELES, EN ACCIDENTE NO DE TRANSITO
V35	3	V35.3	V353	OCUPANTE NO ESPECIFICADO(A) DE VEHICULO DE MOTOR DE TRES RUEDAS LESIONADO(A) POR COLISIÓN CON TREN O CON VEHICULO DE RIELES, EN ACCIDENTE NO DE TRANSITO
V35	4	V35.4	V354	OCUPANTE (CUALQUIERA) DE VEHICULO DE MOTOR DE TRES RUEDAS LESIONADO(A) POR COLISIÓN CON TREN O CON VEHICULO DE RIELES, AL SUBIR O BAJAR DEL VEHICULO DE MOTOR DE TRES RUEDAS
V35	5	V35.5	V355	CONDUCTOR(A) DE VEHICULO DE MOTOR DE TRES RUEDAS LESIONADO(A) POR COLISIÓN CON TREN O CON VEHICULO DE RIELES, EN ACCIDENTE DE TRANSITO
V35	6	V35.6	V356	PASAJERO(A) DE VEHICULO DE MOTOR DE TRES RUEDAS LESIONADO(A) POR COLISIÓN CON TREN O CON VEHICULO DE RIELES, EN ACCIDENTE DE TRANSITO
V35	7	V35.7	V357	PERSONA QUE VIAJA FUERA DEL VEHICULO DE MOTOR DE TRES RUEDAS LESIONADA POR COLISIÓN CON TREN O CON VEHICULO DE RIELES, EN ACCIDENTE DE TRANSITO
V35	9	V35.9	V359	OCUPANTE NO ESPECIFICADO(A) DE VEHICULO DE MOTOR DE TRES RUEDAS LESIONADO(A) POR COLISIÓN CON TREN O CON VEHICULO DE RIELES, EN ACCIDENTE DE TRANSITO
V36	0	V36.0	V360	CONDUCTOR(A) DE VEHICULO DE MOTOR DE TRES RUEDAS LESIONADO(A) POR COLISIÓN CON OTROS VEHÍCULOS SIN MOTOR, EN ACCIDENTE NO DE TRANSITO
V36	1	V36.1	V361	PASAJERO(A) DE VEHICULO DE MOTOR DE TRES RUEDAS LESIONADO(A) POR COLISIÓN CON OTROS VEHÍCULOS SIN MOTOR, EN ACCIDENTE NO DE TRANSITO
V36	2	V36.2	V362	PERSONA QUE VIAJA FUERA DEL VEHICULO DE MOTOR DE TRES RUEDAS LESIONADA POR COLISIÓN CON OTROS VEHÍCULOS SIN MOTOR, EN ACCIDENTE NO DE TRANSITO
V36	3	V36.3	V363	OCUPANTE NO ESPECIFICADO(A) DE VEHICULO DE MOTOR DE TRES RUEDAS LESIONADO(A) POR COLISIÓN CON OTROS VEHÍCULOS SIN MOTOR, EN ACCIDENTE NO DE TRANSITO
V36	4	V36.4	V364	OCUPANTE (CUALQUIERA) DE VEHICULO DE MOTOR DE TRES RUEDAS LESIONADO(A) POR COLISIÓN CON OTROS VEHÍCULOS SIN MOTOR, AL SUBIR O BAJAR DEL VEHICULO DE MOTOR DE TRES RUEDAS
V36	5	V36.5	V365	CONDUCTOR(A) DE VEHICULO DE MOTOR DE TRES RUEDAS LESIONADO(A) POR COLISIÓN CON OTROS VEHÍCULOS SIN MOTOR, EN ACCIDENTE DE TRANSITO
V36	6	V36.6	V366	PASAJERO(A) DE VEHICULO DE MOTOR DE TRES RUEDAS LESIONADO(A) POR COLISIÓN CON OTROS VEHÍCULOS SIN MOTOR, EN ACCIDENTE DE TRANSITO

V36	7	V36.7	V367	PERSONA QUE VIAJA FUERA DEL VEHICULO DE MOTOR DE TRES RUEDAS, LESIONADA POR COLISIÓN CON OTROS VEHÍCULOS SIN MOTOR, EN ACCIDENTE DE TRANSITO
V36	9	V36.9	V369	OCUPANTE NO ESPECIFICADO(A) DE VEHICULO DE MOTOR DE TRES RUEDAS, LESIONADO(A) POR COLISIÓN CON OTROS VEHÍCULOS SIN MOTOR, EN ACCIDENTE DE TRANSITO
V37	0	V37.0	V370	CONDUCTOR(A) DE VEHICULO DE MOTOR DE TRES RUEDAS LESIONADO(A) POR COLISIÓN CON OBJETO FIJO O ESTACIONADO, EN ACCIDENTE NO DE TRANSITO
V37	1	V37.1	V371	PASAJERO(A) DE VEHICULO DE MOTOR DE TRES RUEDAS LESIONADO(A) POR COLISIÓN CON OBJETO FIJO O ESTACIONADO, EN ACCIDENTE NO DE TRANSITO
V37	2	V37.2	V372	PERSONA QUE VIAJA FUERA DEL VEHICULO DE MOTOR DE TRES RUEDAS LESIONADA POR COLISIÓN CON OBJETO FIJO O ESTACIONADO, EN ACCIDENTE NO DE TRANSITO
V37	3	V37.3	V373	OCUPANTE NO ESPECIFICADO(A) DE VEHICULO DE MOTOR DE TRES RUEDAS LESIONADO(A) POR COLISIÓN CON OBJETO FIJO O ESTACIONADO, EN ACCIDENTE NO DE TRANSITO
V37	4	V37.4	V374	OCUPANTE (CUALQUIERA) DE VEHICULO DE MOTOR DE TRES RUEDAS LESIONADO(A) POR COLISIÓN CON OBJETO FIJO O ESTACIONADO, AL SUBIR O BAJAR DEL VEHICULO DE MOTOR
V37	5	V37.5	V375	CONDUCTOR(A) DE VEHICULO DE MOTOR DE TRES RUEDAS LESIONADO(A) POR COLISIÓN CON OBJETO FIJO O ESTACIONADO, EN ACCIDENTE DE TRANSITO
V37	6	V37.6	V376	PASAJERO(A) DE VEHICULO DE MOTOR DE TRES RUEDAS LESIONADO(A) POR COLISIÓN CON OBJETO FIJO O ESTACIONADO, EN ACCIDENTE DE TRANSITO
V37	7	V37.7	V377	PERSONA QUE VIAJA FUERA DEL VEHICULO DE MOTOR DE TRES RUEDAS LESIONADA POR COLISIÓN CON OBJETO FIJO O ESTACIONADO, EN ACCIDENTE DE TRANSITO
V37	9	V37.9	V379	OCUPANTE NO ESPECIFICADO(A) DE VEHICULO DE MOTOR DE TRES RUEDAS LESIONADO(A) POR COLISIÓN CON OBJETO FIJO O ESTACIONADO, EN ACCIDENTE DE TRANSITO
V38	0	V38.0	V380	CONDUCTOR(A) DE VEHICULO DE MOTOR DE TRES RUEDAS LESIONADO(A) EN ACCIDENTE DE VEHICULO DE MOTOR DE TRES RUEDAS NO DE TRANSITO, SIN COLISIÓN
V38	1	V38.1	V381	PASAJERO(A) DE VEHICULO DE MOTOR DE TRES RUEDAS LESIONADO(A) EN ACCIDENTE DEL VEHICULO DE MOTOR DE TRES RUEDAS NO DE TRANSITO, SIN COLISIÓN
V38	2	V38.2	V382	PERSONA QUE VIAJA FUERA DEL VEHICULO DE MOTOR DE TRES RUEDAS LESIONADA EN ACCIDENTE DEL VEHICULO DE MOTOR DE TRES RUEDAS NO DE TRANSITO, SIN COLISIÓN
V38	3	V38.3	V383	OCUPANTE NO ESPECIFICADO(A) DE VEHICULO DE MOTOR DE TRES RUEDAS LESIONADO(A) EN ACCIDENTE DEL VEHICULO DE MOTOR DE TRES RUEDAS NO DE TRANSITO, SIN COLISIÓN
V38	4	V38.4	V384	OCUPANTE (CUALQUIERA) DE VEHICULO DE MOTOR DE TRES RUEDAS LESIONADO(A) EN ACCIDENTE DEL VEHICULO DE MOTOR DE TRES RUEDAS, SIN COLISIÓN, AL SUBIR O BAJAR DEL VEHICULO

V38	5	V38.5	V385	CONDUCTOR(A) DE VEHICULO DE MOTOR DE TRES RUEDAS LESIONADO(A) EN ACCIDENTE DE TRANSITO DEL VEHICULO DE MOTOR DE TRES RUEDAS, SIN COLISIÓN
V38	6	V38.6	V386	PASAJERO(A) DE VEHICULO DE MOTOR DE TRES RUEDAS LESIONADO(A) EN ACCIDENTE DE TRANSITO DEL VEHICULO DE MOTOR DE TRES RUEDAS, SIN COLISIÓN
V38	7	V38.7	V387	PERSONA QUE VIAJA FUERA DEL VEHICULO DE MOTOR DE TRES RUEDAS LESIONADA EN ACCIDENTE DE TRANSITO DEL VEHICULO DE MOTOR DE TRES RUEDAS, SIN COLISIÓN
V38	9	V38.9	V389	OCUPANTE NO ESPECIFICADO(A) DE VEHICULO DE MOTOR DE TRES RUEDAS LESIONADO(A) EN ACCIDENTE DE TRANSITO DEL VEHICULO DE MOTOR DE TRES RUEDAS, SIN COLISIÓN
V39	0	V39.0	V390	CONDUCTOR(A) DE VEHICULO DE MOTOR DE TRES RUEDAS LESIONADO(A) POR COLISIÓN CON OTROS VEHÍCULOS DE MOTOR, Y CON LOS NO ESPECIFICADOS, EN ACCIDENTE NO DE TRANSITO
V39	1	V39.1	V391	PASAJERO(A) DE VEHICULO DE MOTOR DE TRES RUEDAS LESIONADO(A) POR COLISIÓN CON OTROS VEHÍCULOS DE MOTOR, Y CON LOS NO ESPECIFICADOS, EN ACCIDENTE NO DE TRANSITO
V39	2	V39.2	V392	OCUPANTE NO ESPECIFICADO(A) DE VEHICULO DE MOTOR DE TRES RUEDAS LESIONADO(A) POR COLISIÓN CON OTROS VEHÍCULOS DE MOTOR, Y CON LOS NO ESPECIFICADOS, EN ACCIDENTE NO DE TRANSITO
V39	3	V39.3	V393	OCUPANTE (CUALQUIERA) DE VEHICULO DE MOTOR DE TRES RUEDAS LESIONADO(A) EN ACCIDENTE NO DE TRANSITO, NO ESPECIFICADO
V39	4	V39.4	V394	CONDUCTOR(A) DE VEHICULO DE MOTOR DE TRES RUEDAS LESIONADO(A) POR COLISIÓN CON OTROS VEHÍCULOS DE MOTOR, Y CON LOS NO ESPECIFICADOS, EN ACCIDENTE DE TRANSITO
V39	5	V39.5	V395	PASAJERO(A) DE VEHICULO DE MOTOR DE TRES RUEDAS LESIONADO(A) POR COLISIÓN CON OTROS VEHÍCULOS DE MOTOR, Y CON LOS NO ESPECIFICADOS, EN ACCIDENTE DE TRANSITO
V39	6	V39.6	V396	OCUPANTE NO ESPECIFICADO(A) DE VEHICULO DE MOTOR DE TRES RUEDAS LESIONADO(A) POR COLISIÓN CON OTROS VEHÍCULOS DE MOTOR, Y CON LOS NO ESPECIFICADOS, EN ACCIDENTE DE TRANSITO
V39	8	V39.8	V398	OCUPANTE (CUALQUIERA) DE VEHICULO DE MOTOR DE TRES RUEDAS LESIONADO(A) EN OTROS ACCIDENTES DE TRANSPORTE ESPECIFICADOS
V39	9	V39.9	V399	OCUPANTE (CUALQUIERA) DE VEHICULO DE MOTOR DE TRES RUEDAS LESIONADO(A) EN ACCIDENTE DE TRANSITO NO ESPECIFICADO

<b>V40-V49</b>	<b>Subgrupo</b>	<b>Ocupante de automóvil lesionado(a) en accidente de transporte</b>		
----------------	-----------------	--	--	--

V40	0	V40.0	V400	CONDUCTOR(A) DE AUTOMÓVIL LESIONADO(A) POR COLISIÓN CON PEATÓN O CON ANIMAL, EN ACCIDENTE NO DE TRANSITO
V40	1	V40.1	V401	PASAJERO(A) DE AUTOMÓVIL LESIONADO(A) POR COLISIÓN CON PEATÓN O CON ANIMAL, EN ACCIDENTE NO DE TRANSITO
V40	2	V40.2	V402	PERSONA QUE VIAJA FUERA DEL AUTOMÓVIL LESIONADA POR COLISIÓN CON PEATÓN O CON ANIMAL, EN ACCIDENTE NO DE TRANSITO
V40	3	V40.3	V403	OCUPANTE NO ESPECIFICADO(A) DE AUTOMÓVIL LESIONADO(A) POR COLISIÓN CON PEATÓN O CON ANIMAL, EN ACCIDENTE NO DE TRANSITO
V40	4	V40.4	V404	OCUPANTE (CUALQUIERA) DE AUTOMÓVIL LESIONADO(A) POR COLISIÓN CON PEATÓN O CON ANIMAL, AL SUBIR O BAJAR DEL AUTOMÓVIL

V40	5	V40.5	V405	CONDUCTOR(A) DE AUTOMÓVIL LESIONADO(A) POR COLISIÓN CON PEATÓN O CON ANIMAL, EN ACCIDENTE DE TRANSITO
V40	6	V40.6	V406	PASAJERO(A) DE AUTOMÓVIL LESIONADO(A) POR COLISIÓN CON PEATÓN O CON ANIMAL, EN ACCIDENTE DE TRANSITO
V40	7	V40.7	V407	PERSONA QUE VIAJA FUERA DEL AUTOMÓVIL LESIONADA POR COLISIÓN CON PEATÓN O CON ANIMAL, EN ACCIDENTE DE TRANSITO
V40	9	V40.9	V409	OCUPANTE NO ESPECIFICADO(A) DE AUTOMÓVIL LESIONADO(A) POR COLISIÓN CON PEATÓN O CON ANIMAL, EN ACCIDENTE DE TRANSITO
V41	0	V41.0	V410	CONDUCTOR(A) DE AUTOMÓVIL LESIONADO(A) POR COLISIÓN CON VEHICULO DE PEDAL, EN ACCIDENTE NO DE TRANSITO
V41	1	V41.1	V411	PASAJERO(A) DE AUTOMÓVIL LESIONADO(A) POR COLISIÓN CON VEHICULO DE PEDAL, EN ACCIDENTE NO DE TRANSITO
V41	2	V41.2	V412	PERSONA QUE VIAJA FUERA DEL AUTOMÓVIL LESIONADA POR COLISIÓN CON VEHICULO DE PEDAL, EN ACCIDENTE NO DE TRANSITO
V41	3	V41.3	V413	OCUPANTE NO ESPECIFICADO(A) DE AUTOMÓVIL LESIONADO(A) POR COLISIÓN CON VEHICULO DE PEDAL, EN ACCIDENTE NO DE TRANSITO
V41	4	V41.4	V414	OCUPANTE (CUALQUIERA) DE AUTOMÓVIL LESIONADO(A) POR COLISIÓN CON VEHICULO DE PEDAL, AL SUBIR O BAJAR DEL AUTOMÓVIL
V41	5	V41.5	V415	CONDUCTOR(A) DE AUTOMÓVIL LESIONADO(A) POR COLISIÓN CON VEHICULO DE PEDAL, EN ACCIDENTE DE TRANSITO
V41	6	V41.6	V416	PASAJERO(A) DE AUTOMÓVIL LESIONADO(A) POR COLISIÓN CON VEHICULO DE PEDAL, EN ACCIDENTE DE TRANSITO
V41	7	V41.7	V417	PERSONA QUE VIAJA FUERA DEL AUTOMÓVIL LESIONADA POR COLISIÓN CON VEHICULO DE PEDAL, EN ACCIDENTE DE TRANSITO
V41	9	V41.9	V419	OCUPANTE NO ESPECIFICADO(A) DE AUTOMÓVIL, LESIONADO(A) POR COLISIÓN CON VEHICULO DE PEDAL, EN ACCIDENTE DE TRANSITO
V42	0	V42.0	V420	CONDUCTOR(A) DE AUTOMÓVIL LESIONADO(A) POR COLISIÓN CON VEHICULO DE MOTOR DE DOS O TRES RUEDAS, EN ACCIDENTE NO DE TRANSITO
V42	1	V42.1	V421	PASAJERO(A) DE AUTOMÓVIL LESIONADO(A) POR COLISIÓN CON VEHICULO DE MOTOR DE DOS O TRES RUEDAS, EN ACCIDENTE NO DE TRANSITO
V42	2	V42.2	V422	PERSONA QUE VIAJA FUERA DEL AUTOMÓVIL LESIONADA POR COLISIÓN CON VEHICULO DE MOTOR DE DOS O TRES RUEDAS, EN ACCIDENTE NO DE TRANSITO
V42	3	V42.3	V423	OCUPANTE NO ESPECIFICADO(A) DE AUTOMÓVIL LESIONADO(A) POR COLISIÓN CON VEHICULO DE MOTOR DE DOS O TRES RUEDAS, EN ACCIDENTE NO DE TRANSITO
V42	4	V42.4	V424	OCUPANTE (CUALQUIERA) DE AUTOMÓVIL LESIONADO(A) POR COLISIÓN CON VEHICULO DE MOTOR DE DOS O TRES RUEDAS, AL SUBIR O BAJAR DEL AUTOMÓVIL
V42	5	V42.5	V425	CONDUCTOR(A) DE AUTOMÓVIL LESIONADO(A) POR COLISIÓN CON VEHICULO DE MOTOR DE DOS O TRES RUEDAS, EN ACCIDENTE DE TRANSITO
V42	6	V42.6	V426	PASAJERO(A) DE AUTOMÓVIL LESIONADO(A) POR COLISIÓN CON VEHICULO DE MOTOR DE DOS O TRES RUEDAS, EN ACCIDENTE DE TRANSITO

V42	7	V42.7	V427	PERSONA QUE VIAJA FUERA DEL AUTOMÓVIL LESIONADA POR COLISIÓN CON VEHICULO DE MOTOR DE DOS O TRES RUEDAS, EN ACCIDENTE DE TRANSITO
V42	9	V42.9	V429	OCUPANTE NO ESPECIFICADO(A) DE AUTOMÓVIL LESIONADO(A) POR COLISIÓN CON VEHICULO DE MOTOR DE DOS O TRES RUEDAS, EN ACCIDENTE DE TRANSITO
V43	0	V43.0	V430	CONDUCTOR(A) DE AUTOMÓVIL LESIONADO(A) POR COLISIÓN CON OTRO AUTOMÓVIL, CON CAMIONETA O CON FURGONETA, EN ACCIDENTE NO DE TRANSITO
V43	1	V43.1	V431	PASAJERO(A) DE AUTOMÓVIL LESIONADO(A) POR COLISIÓN CON OTRO AUTOMÓVIL, CON CAMIONETA O CON FURGONETA, EN ACCIDENTE NO DE TRANSITO
V43	2	V43.2	V432	PERSONA QUE VIAJA FUERA DEL AUTOMÓVIL LESIONADA POR COLISIÓN CON OTRO AUTOMÓVIL, CON CAMIONETA O CON FURGONETA, EN ACCIDENTE NO DE TRANSITO
V43	3	V43.3	V433	OCUPANTE NO ESPECIFICADO(A) DE AUTOMÓVIL LESIONADO(A) POR COLISIÓN CON OTRO AUTOMÓVIL, CON CAMIONETA O CON FURGONETA, EN ACCIDENTE NO DE TRANSITO
V43	4	V43.4	V434	OCUPANTE (CUALQUIERA) DE AUTOMÓVIL LESIONADO(A) POR COLISIÓN CON OTRO AUTOMÓVIL, CON CAMIONETA O CON FURGONETA, AL SUBIR O BAJAR DEL AUTOMÓVIL
V43	5	V43.5	V435	CONDUCTOR(A) DE AUTOMÓVIL LESIONADO(A) POR COLISIÓN CON OTRO AUTOMÓVIL CON CAMIONETA O CON FURGONETA, EN ACCIDENTE DE TRANSITO
V43	6	V43.6	V436	PASAJERO(A) DE AUTOMÓVIL LESIONADO(A) POR COLISIÓN CON OTRO AUTOMÓVIL, CON CAMIONETA O CON FURGONETA, EN ACCIDENTE DE TRANSITO
V43	7	V43.7	V437	PERSONA QUE VIAJA FUERA DEL AUTOMÓVIL LESIONADA POR COLISIÓN CON OTRO AUTOMÓVIL, CON CAMIONETA O CON FURGONETA, EN ACCIDENTE DE TRANSITO
V43	9	V43.9	V439	OCUPANTE NO ESPECIFICADO(A) DE AUTOMÓVIL LESIONADO(A) POR COLISIÓN CON OTRO AUTOMÓVIL, CON CAMIONETA O CON FURGONETA, EN ACCIDENTE DE TRANSITO
V44	0	V44.0	V440	CONDUCTOR(A) DE AUTOMÓVIL LESIONADO(A) POR COLISIÓN CON VEHICULO DE TRANSPORTE PESADO O CON AUTOBÚS, EN ACCIDENTE NO DE TRANSITO
V44	1	V44.1	V441	PASAJERO(A) DE AUTOMÓVIL LESIONADO(A) POR COLISIÓN CON VEHICULO DE TRANSPORTE PESADO O CON AUTOBÚS, EN ACCIDENTE NO DE TRANSITO
V44	2	V44.2	V442	PERSONA QUE VIAJA FUERA DEL AUTOMÓVIL LESIONADA POR COLISIÓN CON VEHICULO DE TRANSPORTE PESADO O CON AUTOBÚS, EN ACCIDENTE NO DE TRANSITO
V44	3	V44.3	V443	OCUPANTE NO ESPECIFICADO(A) DE AUTOMÓVIL LESIONADO(A) POR COLISIÓN CON VEHICULO DE TRANSPORTE PESADO O CON AUTOBÚS, EN ACCIDENTE NO DE TRANSITO
V44	4	V44.4	V444	OCUPANTE (CUALQUIERA) DE AUTOMÓVIL LESIONADO(A) POR COLISIÓN CON VEHICULO DE TRANSPORTE PESADO O CON AUTOBÚS, AL SUBIR O BAJAR DEL AUTOMÓVIL

V44	5	V44.5	V445	CONDUCTOR(A) DE AUTOMÓVIL LESIONADO(A) POR COLISIÓN CON VEHICULO DE TRANSPORTE PESADO O CON AUTOBÚS, EN ACCIDENTE DE TRANSITO
V44	6	V44.6	V446	PASAJERO(A) DE AUTOMÓVIL LESIONADO(A) POR COLISIÓN CON VEHICULO DE TRANSPORTE PESADO O CON AUTOBÚS, EN ACCIDENTE DE TRANSITO
V44	7	V44.7	V447	PERSONA QUE VIAJA FUERA DEL AUTOMÓVIL LESIONADA POR COLISIÓN CON VEHICULO DE TRANSPORTE PESADO O CON AUTOBÚS, EN ACCIDENTE DE TRANSITO
V44	9	V44.9	V449	OCUPANTE NO ESPECIFICADO(A) DE AUTOMÓVIL LESIONADO(A) POR COLISIÓN CON VEHICULO DE TRANSPORTE PESADO O CON AUTOBÚS, EN ACCIDENTE DE TRANSITO
V45	0	V45.0	V450	CONDUCTOR(A) DE AUTOMÓVIL LESIONADO(A) POR COLISIÓN CON TREN O CON VEHICULO DE RIELES, EN ACCIDENTE NO DE TRANSITO
V45	1	V45.1	V451	PASAJERO(A) DE AUTOMÓVIL LESIONADO(A) POR COLISIÓN CON TREN O CON VEHICULO DE RIELES, EN ACCIDENTE NO DE TRANSITO
V45	2	V45.2	V452	PERSONA QUE VIAJA FUERA DEL AUTOMÓVIL LESIONADA POR COLISIÓN CON TREN O CON VEHICULO DE RIELES, EN ACCIDENTE NO DE TRANSITO
V45	3	V45.3	V453	OCUPANTE NO ESPECIFICADO(A) DE AUTOMÓVIL LESIONADO(A) POR COLISIÓN CON TREN O CON VEHICULO DE RIELES, EN ACCIDENTE NO DE TRANSITO
V45	4	V45.4	V454	OCUPANTE (CUALQUIERA) DE AUTOMÓVIL LESIONADO(A) POR COLISIÓN CON TREN O CON VEHICULO DE RIELES, AL SUBIR O BAJAR DEL AUTOMÓVIL
V45	5	V45.5	V455	CONDUCTOR(A) DE AUTOMÓVIL LESIONADO(A) POR COLISIÓN CON TREN O CON VEHICULO DE RIELES, EN ACCIDENTE DE TRANSITO
V45	6	V45.6	V456	PASAJERO(A) DE AUTOMÓVIL LESIONADO(A) POR COLISIÓN CON TREN O CON VEHICULO DE RIELES, EN ACCIDENTE DE TRANSITO
V45	7	V45.7	V457	PERSONA QUE VIAJA FUERA DEL AUTOMÓVIL LESIONADA POR COLISIÓN CON TREN O CON VEHICULO DE RIELES, EN ACCIDENTE DE TRANSITO
V45	9	V45.9	V459	OCUPANTE NO ESPECIFICADO(A) DE AUTOMÓVIL LESIONADO(A) POR COLISIÓN CON TREN O CON VEHICULO DE RIELES, EN ACCIDENTE DE TRANSITO
V46	0	V46.0	V460	CONDUCTOR(A) DE AUTOMÓVIL LESIONADO(A) POR COLISIÓN CON OTROS VEHÍCULOS SIN MOTOR, EN ACCIDENTE NO DE TRANSITO
V46	1	V46.1	V461	PASAJERO(A) DE AUTOMÓVIL LESIONADO(A) POR COLISIÓN CON OTROS VEHÍCULOS SIN MOTOR, EN ACCIDENTE NO DE TRANSITO
V46	2	V46.2	V462	PERSONA QUE VIAJA FUERA DEL AUTOMÓVIL LESIONADA POR COLISIÓN CON OTROS VEHÍCULOS SIN MOTOR, EN ACCIDENTE NO DE TRANSITO
V46	3	V46.3	V463	OCUPANTE NO ESPECIFICADO(A) DE AUTOMÓVIL LESIONADO(A) POR COLISIÓN CON OTROS VEHÍCULOS SIN MOTOR, EN ACCIDENTE NO DE TRANSITO
V46	4	V46.4	V464	OCUPANTE (CUALQUIERA) DE AUTOMÓVIL LESIONADO(A) POR COLISIÓN CON OTROS VEHÍCULOS SIN MOTOR, AL SUBIR O BAJAR DEL AUTOMÓVIL
V46	5	V46.5	V465	CONDUCTOR(A) DE AUTOMÓVIL LESIONADO(A) POR COLISIÓN CON OTROS VEHÍCULOS SIN MOTOR, EN ACCIDENTE DE TRANSITO
V46	6	V46.6	V466	PASAJERO(A) DE AUTOMÓVIL LESIONADO(A) POR COLISIÓN CON OTROS VEHÍCULOS SIN MOTOR, EN ACCIDENTE DE TRANSITO

V46	7	V46.7	V467	PERSONA QUE VIAJA FUERA DEL AUTOMÓVIL LESIONADA POR COLISIÓN CON OTROS VEHÍCULOS SIN MOTOR, EN ACCIDENTE DE TRANSITO
V46	9	V46.9	V469	OCUPANTE NO ESPECIFICADO(A) DE AUTOMÓVIL LESIONADO(A) POR COLISIÓN CON OTROS VEHÍCULOS SIN MOTOR, EN ACCIDENTE DE TRANSITO
V47	0	V47.0	V470	CONDUCTOR(A) DE AUTOMÓVIL LESIONADO(A) POR COLISIÓN CON OBJETO FIJO O ESTACIONADO EN ACCIDENTE NO DE TRANSITO
V47	1	V47.1	V471	PASAJERO(A) DE AUTOMÓVIL LESIONADO(A) POR COLISIÓN CON OBJETO FIJO O ESTACIONADO EN ACCIDENTE NO DE TRANSITO
V47	2	V47.2	V472	PERSONA QUE VIAJA FUERA DEL AUTOMÓVIL LESIONADA POR COLISIÓN CON OBJETO FIJO O ESTACIONADO, EN ACCIDENTE NO DE TRANSITO
V47	3	V47.3	V473	OCUPANTE NO ESPECIFICADO(A) DE AUTOMÓVIL LESIONADO(A) POR COLISIÓN CON OBJETO FIJO O ESTACIONADO, EN ACCIDENTE NO DE TRANSITO
V47	4	V47.4	V474	OCUPANTE (CUALQUIERA) DE AUTOMÓVIL LESIONADO(A) POR COLISIÓN CON OBJETO FIJO O ESTACIONADO, AL SUBIR O BAJAR DEL AUTOMÓVIL
V47	5	V47.5	V475	CONDUCTOR(A) DE AUTOMÓVIL LESIONADO(A) POR COLISIÓN CON OBJETO FIJO O ESTACIONADO, EN ACCIDENTE DE TRANSITO
V47	6	V47.6	V476	PASAJERO(A) DE AUTOMÓVIL LESIONADO(A) POR COLISIÓN CON OBJETO FIJO O ESTACIONADO, EN ACCIDENTE DE TRANSITO
V47	7	V47.7	V477	PERSONA QUE VIAJA FUERA DEL AUTOMÓVIL LESIONADA POR COLISIÓN CON OBJETO FIJO O ESTACIONADO, EN ACCIDENTE DE TRANSITO
V47	9	V47.9	V479	OCUPANTE NO ESPECIFICADO(A) DE AUTOMÓVIL LESIONADO(A) POR COLISIÓN CON OBJETO FIJO O ESTACIONADO, EN ACCIDENTE DE TRANSITO
V48	0	V48.0	V480	CONDUCTOR(A) DE AUTOMÓVIL LESIONADO(A) EN ACCIDENTE NO DE TRANSITO DEL AUTOMÓVIL, SIN COLISIÓN
V48	1	V48.1	V481	PASAJERO(A) DE AUTOMÓVIL LESIONADO(A) EN ACCIDENTE NO DE TRANSITO DEL AUTOMÓVIL, SIN COLISIÓN
V48	2	V48.2	V482	PERSONA QUE VIAJA FUERA DEL AUTOMÓVIL LESIONADA EN ACCIDENTE NO DE TRANSITO DEL AUTOMÓVIL, SIN COLISIÓN
V48	3	V48.3	V483	OCUPANTE NO ESPECIFICADO(A) DE AUTOMÓVIL LESIONADO(A) EN ACCIDENTE NO DE TRANSITO DEL AUTOMÓVIL, SIN COLISIÓN
V48	4	V48.4	V484	OCUPANTE (CUALQUIERA) DE AUTOMÓVIL LESIONADO(A) EN ACCIDENTE DEL AUTOMÓVIL SIN COLISIÓN, AL SUBIR O BAJAR DEL AUTOMÓVIL
V48	5	V48.5	V485	CONDUCTOR(A) DE AUTOMÓVIL LESIONADO(A) EN ACCIDENTE DE TRANSITO DEL AUTOMÓVIL, SIN COLISIÓN
V48	6	V48.6	V486	PASAJERO(A) DE AUTOMÓVIL LESIONADO(A) EN ACCIDENTE DE TRANSITO DEL AUTOMÓVIL, SIN COLISIÓN
V48	7	V48.7	V487	PERSONA QUE VIAJA FUERA DEL AUTOMÓVIL LESIONADA EN ACCIDENTE DE TRANSITO DEL AUTOMÓVIL, SIN COLISIÓN
V48	9	V48.9	V489	OCUPANTE NO ESPECIFICADO(A) DE AUTOMÓVIL LESIONADO(A) EN ACCIDENTE DE TRANSITO DEL AUTOMÓVIL, SIN COLISIÓN
V49	0	V49.0	V490	CONDUCTOR(A) DE AUTOMÓVIL LESIONADO(A) POR COLISIÓN CON OTROS VEHÍCULOS DE MOTOR, Y CON LOS NO ESPECIFICADOS, EN ACCIDENTE NO DE TRANSITO
V49	1	V49.1	V491	PASAJERO(A) DE AUTOMÓVIL LESIONADO(A) POR COLISIÓN CON OTROS VEHÍCULOS DE MOTOR, Y CON LOS NO ESPECIFICADOS, EN ACCIDENTE NO DE TRANSITO

V49	2	V49.2	V492	OCUPANTE NO ESPECIFICADO(A) DE AUTOMÓVIL LESIONADO(A) POR COLISIÓN CON OTROS VEHÍCULOS DE MOTOR, Y CON LOS NO ESPECIFICADOS, EN ACCIDENTE NO DE TRANSITO
V49	3	V49.3	V493	OCUPANTE (CUALQUIERA) DE AUTOMÓVIL LESIONADO(A) EN ACCIDENTE NO DE TRANSITO, NO ESPECIFICADO
V49	4	V49.4	V494	CONDUCTOR(A) DE AUTOMÓVIL LESIONADO(A) POR COLISIÓN CON OTROS VEHÍCULOS DE MOTOR, Y CON LOS NO ESPECIFICADOS, EN ACCIDENTE DE TRANSITO
V49	5	V49.5	V495	PASAJERO(A) DE AUTOMÓVIL LESIONADO(A) POR COLISIÓN CON OTROS VEHÍCULOS DE MOTOR, Y CON LOS NO ESPECIFICADOS, EN ACCIDENTE DE TRANSITO
V49	6	V49.6	V496	OCUPANTE NO ESPECIFICADO(A) DE AUTOMÓVIL LESIONADO(A) POR COLISIÓN CON OTROS VEHÍCULOS DE MOTOR, Y CON LOS NO ESPECIFICADOS, EN ACCIDENTE DE TRANSITO
V49	8	V49.8	V498	OCUPANTE (CUALQUIERA) DE AUTOMÓVIL LESIONADO(A) EN OTROS ACCIDENTES DE TRANSPORTE ESPECIFICADOS
V49	9	V49.9	V499	OCUPANTE (CUALQUIERA) DE AUTOMÓVIL LESIONADO(A) EN ACCIDENTE DE TRANSITO NO ESPECIFICADO
<b>V50-V59</b>	<b>Subgrupo</b>			<b>Ocupante de camioneta o furgoneta lesionado(a) en accidente de transporte</b>
V50	0	V50.0	V500	CONDUCTOR(A) DE CAMIONETA O FURGONETA LESIONADO(A) POR COLISIÓN CON PEATÓN O CON ANIMAL, EN ACCIDENTE NO DE TRANSITO
V50	1	V50.1	V501	PASAJERO(A) DE CAMIONETA O FURGONETA LESIONADO(A) POR COLISIÓN CON PEATÓN O CON ANIMAL, EN ACCIDENTE NO DE TRANSITO
V50	2	V50.2	V502	PERSONA QUE VIAJA FUERA DE LA CAMIONETA O FURGONETA LESIONADA POR COLISIÓN CON PEATÓN O CON ANIMAL, EN ACCIDENTE NO DE TRANSITO
V50	3	V50.3	V503	OCUPANTE NO ESPECIFICADO(A) DE CAMIONETA O FURGONETA LESIONADO(A) POR COLISIÓN CON PEATÓN O CON ANIMAL, EN ACCIDENTE NO DE TRANSITO
V50	4	V50.4	V504	OCUPANTE (CUALQUIERA) DE CAMIONETA O FURGONETA LESIONADO(A) POR COLISIÓN CON PEATÓN O CON ANIMAL, AL SUBIR O BAJAR DE LA CAMIONETA O FURGONETA
V50	5	V50.5	V505	CONDUCTOR(A) DE CAMIONETA O FURGONETA LESIONADO(A) POR COLISIÓN CON PEATÓN O CON ANIMAL, EN ACCIDENTE DE TRANSITO
V50	6	V50.6	V506	PASAJERO(A) DE CAMIONETA O FURGONETA LESIONADO(A) POR COLISIÓN CON PEATÓN O CON ANIMAL, EN ACCIDENTE DE TRANSITO
V50	7	V50.7	V507	PERSONA QUE VIAJA FUERA DE LA CAMIONETA O FURGONETA LESIONADA POR COLISIÓN CON PEATÓN O CON ANIMAL, EN ACCIDENTE DE TRANSITO
V50	9	V50.9	V509	OCUPANTE NO ESPECIFICADO(A) DE CAMIONETA O FURGONETA LESIONADO(A) POR COLISIÓN CON PEATÓN O CON ANIMAL, EN ACCIDENTE DE TRANSITO
V51	0	V51.0	V510	CONDUCTOR(A) DE CAMIONETA O FURGONETA LESIONADO(A) POR COLISIÓN CON VEHICULO DE PEDAL, EN ACCIDENTE NO DE TRANSITO
V51	1	V51.1	V511	PASAJERO(A) DE CAMIONETA O FURGONETA LESIONADO(A) POR COLISIÓN CON VEHICULO DE PEDAL, EN ACCIDENTE NO DE TRANSITO



V51	2	V51.2	V512	PERSONA QUE VIAJA FUERA DE LA CAMIONETA O FURGONETA, LESIONADA POR COLISIÓN CON VEHICULO DE PEDAL, EN ACCIDENTE NO DE TRANSITO
V51	3	V51.3	V513	OCUPANTE NO ESPECIFICADO(A) DE CAMIONETA O FURGONETA LESIONADO(A) POR COLISIÓN CON VEHICULO DE PEDAL, EN ACCIDENTE NO DE TRANSITO
V51	4	V51.4	V514	OCUPANTE (CUALQUIERA) DE CAMIONETA O FURGONETA LESIONADO(A) POR COLISIÓN CON VEHICULO DE PEDAL, AL SUBIR O BAJAR DE LA CAMIONETA O FURGONETA
V51	5	V51.5	V515	CONDUCTOR(A) DE CAMIONETA O FURGONETA LESIONADO(A) POR COLISIÓN CON VEHICULO DE PEDAL, EN ACCIDENTE DE TRANSITO
V51	6	V51.6	V516	PASAJERO(A) DE CAMIONETA O FURGONETA LESIONADO(A) POR COLISIÓN CON VEHICULO DE PEDAL, EN ACCIDENTE DE TRANSITO
V51	7	V51.7	V517	PERSONA QUE VIAJA FUERA DE LA CAMIONETA O FURGONETA, LESIONADA POR COLISIÓN CON VEHICULO DE PEDAL, EN ACCIDENTE DE TRANSITO
V51	9	V51.9	V519	OCUPANTE NO ESPECIFICADO(A) DE CAMIONETA O FURGONETA LESIONADO(A) POR COLISIÓN CON VEHICULO DE PEDAL, EN ACCIDENTE DE TRANSITO
V52	0	V52.0	V520	CONDUCTOR(A) DE CAMIONETA O FURGONETA LESIONADO(A) POR COLISIÓN CON VEHICULO DE MOTOR DE DOS O TRES RUEDAS, EN ACCIDENTE NO DE TRANSITO
V52	1	V52.1	V521	PASAJERO(A) DE CAMIONETA O FURGONETA LESIONADO(A) POR COLISIÓN CON VEHICULO DE MOTOR DE DOS O TRES RUEDAS, EN ACCIDENTE NO DE TRANSITO
V52	2	V52.2	V522	PERSONA QUE VIAJA FUERA DE LA CAMIONETA O FURGONETA, LESIONADA POR COLISIÓN CON VEHICULO DE MOTOR DE DOS O TRES RUEDAS, EN ACCIDENTE NO DE TRANSITO
V52	3	V52.3	V523	OCUPANTE NO ESPECIFICADO(A) DE CAMIONETA O FURGONETA LESIONADO(A) POR COLISIÓN CON VEHICULO DE MOTOR DE DOS O TRES RUEDAS, EN ACCIDENTE NO DE TRANSITO
V52	4	V52.4	V524	OCUPANTE (CUALQUIERA) DE CAMIONETA O FURGONETA LESIONADO(A) POR COLISIÓN CON VEHICULO DE MOTOR DE DOS O TRES RUEDAS, AL SUBIR O BAJAR DE LA CAMIONETA O FURGONETA
V52	5	V52.5	V525	CONDUCTOR(A) DE CAMIONETA O FURGONETA LESIONADO(A) POR COLISIÓN CON VEHICULO DE MOTOR DE DOS O TRES RUEDAS, EN ACCIDENTE DE TRANSITO
V52	6	V52.6	V526	PASAJERO(A) DE CAMIONETA O FURGONETA LESIONADO(A) POR COLISIÓN CON VEHICULO DE MOTOR DE DOS O TRES RUEDAS, EN ACCIDENTE DE TRANSITO
V52	7	V52.7	V527	PERSONA QUE VIAJA FUERA DE LA CAMIONETA O FURGONETA, LESIONADA POR COLISIÓN CON VEHICULO DE MOTOR DE DOS O TRES RUEDAS, EN ACCIDENTE DE TRANSITO
V52	9	V52.9	V529	OCUPANTE NO ESPECIFICADO(A) DE CAMIONETA O FURGONETA LESIONADO(A) POR COLISIÓN CON VEHICULO DE MOTOR DE DOS O TRES RUEDAS, EN ACCIDENTE DE TRANSITO
V53	0	V53.0	V530	CONDUCTOR(A) DE CAMIONETA O FURGONETA LESIONADO(A) POR COLISIÓN CON AUTOMÓVIL, CON CAMIONETA O CON FURGONETA, EN ACCIDENTE NO DE TRANSITO

V53	1	V53.1	V531	PASAJERO(A) DE CAMIONETA O FURGONETA LESIONADO(A) POR COLISIÓN CON AUTOMÓVIL, CON CAMIONETA O CON FURGONETA, EN ACCIDENTE NO DE TRANSITO
V53	2	V53.2	V532	PERSONA QUE VIAJA FUERA DE LA CAMIONETA O FURGONETA, LESIONADA POR COLISIÓN CON AUTOMÓVIL, CON CAMIONETA O CON FURGONETA, EN ACCIDENTE NO DE TRANSITO
V53	3	V53.3	V533	OCUPANTE NO ESPECIFICADO(A) DE CAMIONETA O FURGONETA LESIONADO(A) POR COLISIÓN CON AUTOMÓVIL, CON CAMIONETA O CON FURGONETA, EN ACCIDENTE NO DE TRANSITO
V53	4	V53.4	V534	OCUPANTE (CUALQUIERA) DE CAMIONETA O FURGONETA LESIONADO(A) POR COLISIÓN CON AUTOMÓVIL, CON CAMIONETA O CON FURGONETA, AL SUBIR O BAJAR DE LA CAMIONETA O FURGONETA
V53	5	V53.5	V535	CONDUCTOR(A) DE CAMIONETA O FURGONETA LESIONADO(A) POR COLISIÓN CON AUTOMÓVIL, CON CAMIONETA O CON FURGONETA, EN ACCIDENTE DE TRANSITO
V53	6	V53.6	V536	PASAJERO(A) DE CAMIONETA O FURGONETA LESIONADO(A) POR COLISIÓN CON AUTOMÓVIL, CON CAMIONETA O CON FURGONETA, EN ACCIDENTE DE TRANSITO
V53	7	V53.7	V537	PERSONA QUE VIAJA FUERA DE LA CAMIONETA O FURGONETA, LESIONADA POR COLISIÓN CON AUTOMÓVIL, CON CAMIONETA O CON FURGONETA, EN ACCIDENTE DE TRANSITO
V53	9	V53.9	V539	OCUPANTE NO ESPECIFICADO(A) DE CAMIONETA O FURGONETA LESIONADO(A) POR COLISIÓN CON AUTOMÓVIL, CON CAMIONETA O CON FURGONETA, EN ACCIDENTE DE TRANSITO
V54	0	V54.0	V540	CONDUCTOR(A) DE CAMIONETA O FURGONETA LESIONADO(A) POR COLISIÓN CON VEHICULO DE TRANSPORTE PESADO O CON AUTOBÚS, EN ACCIDENTE NO DE TRANSITO
V54	1	V54.1	V541	PASAJERO(A) DE CAMIONETA O FURGONETA LESIONADO(A) POR COLISIÓN CON VEHICULO DE TRANSPORTE PESADO O CON AUTOBÚS, EN ACCIDENTE NO DE TRANSITO
V54	2	V54.2	V542	PERSONA QUE VIAJA FUERA DE LA CAMIONETA O FURGONETA, LESIONADA POR COLISIÓN CON VEHICULO DE TRANSPORTE PESADO O CON AUTOBÚS, EN ACCIDENTE NO DE TRANSITO
V54	3	V54.3	V543	OCUPANTE NO ESPECIFICADO(A) DE CAMIONETA O FURGONETA LESIONADO(A) POR COLISIÓN CON VEHICULO DE TRANSPORTE PESADO O CON AUTOBÚS, EN ACCIDENTE NO DE TRANSITO
V54	4	V54.4	V544	OCUPANTE (CUALQUIERA) DE CAMIONETA O FURGONETA LESIONADO(A) POR COLISIÓN CON VEHICULO DE TRANSPORTE PESADO O CON AUTOBÚS, AL SUBIR O BAJAR DE LA CAMIONETA O FURGONETA
V54	5	V54.5	V545	CONDUCTOR(A) DE CAMIONETA O FURGONETA LESIONADO(A) POR COLISIÓN CON VEHICULO DE TRANSPORTE PESADO O CON AUTOBÚS, EN ACCIDENTE DE TRANSITO
V54	6	V54.6	V546	PASAJERO(A) DE CAMIONETA O FURGONETA LESIONADO(A) POR COLISIÓN CON VEHICULO DE TRANSPORTE PESADO O CON AUTOBÚS, EN ACCIDENTE DE TRANSITO
V54	7	V54.7	V547	PERSONA QUE VIAJA FUERA DE LA CAMIONETA O FURGONETA, LESIONADA POR COLISIÓN CON VEHICULO DE TRANSPORTE PESADO O CON AUTOBÚS, EN ACCIDENTE DE TRANSITO

V54	9	V54.9	V549	OCUPANTE NO ESPECIFICADO(A) DE CAMIONETA O FURGONETA LESIONADO(A) POR COLISIÓN CON VEHICULO DE TRANSPORTE PESADO O CON AUTOBÚS, EN ACCIDENTE DE TRANSITO
V55	0	V55.0	V550	CONDUCTOR(A) DE CAMIONETA O FURGONETA LESIONADO(A) POR COLISIÓN CON TREN O CON VEHICULO DE RIELES, EN ACCIDENTE NO DE TRANSITO
V55	1	V55.1	V551	PASAJERO(A) DE CAMIONETA O FURGONETA LESIONADO(A) POR COLISIÓN CON TREN O CON VEHICULO DE RIELES, EN ACCIDENTE NO DE TRANSITO
V55	2	V55.2	V552	PERSONA QUE VIAJA FUERA DE LA CAMIONETA O FURGONETA LESIONADA POR COLISIÓN CON TREN O CON VEHICULO DE RIELES, EN ACCIDENTE NO DE TRANSITO
V55	3	V55.3	V553	OCUPANTE NO ESPECIFICADO(A) DE CAMIONETA O FURGONETA LESIONADO(A) POR COLISIÓN CON TREN O CON VEHICULO DE RIELES, EN ACCIDENTE NO DE TRANSITO
V55	4	V55.4	V554	OCUPANTE (CUALQUIERA) DE CAMIONETA O FURGONETA LESIONADO(A) POR COLISIÓN CON TREN O CON VEHICULO DE RIELES, AL SUBIR O BAJAR DE LA CAMIONETA O FURGONETA
V55	5	V55.5	V555	CONDUCTOR(A) DE CAMIONETA O FURGONETA LESIONADO(A) POR COLISIÓN CON TREN O CON VEHICULO DE RIELES, EN ACCIDENTE DE TRANSITO
V55	6	V55.6	V556	PASAJERO(A) DE CAMIONETA O FURGONETA LESIONADO(A) POR COLISIÓN CON TREN O CON VEHICULO DE RIELES, EN ACCIDENTE DE TRANSITO
V55	7	V55.7	V557	PERSONA QUE VIAJA FUERA DE LA CAMIONETA O FURGONETA LESIONADA POR COLISIÓN CON TREN O CON VEHICULO DE RIELES, EN ACCIDENTE DE TRANSITO
V55	9	V55.9	V559	OCUPANTE NO ESPECIFICADO(A) DE CAMIONETA O FURGONETA LESIONADO(A) POR COLISIÓN CON TREN O CON VEHICULO DE RIELES, EN ACCIDENTE DE TRANSITO
V56	0	V56.0	V560	CONDUCTOR(A) DE CAMIONETA O FURGONETA LESIONADO(A) POR COLISIÓN CON OTROS VEHÍCULOS SIN MOTOR, EN ACCIDENTE NO DE TRANSITO
V56	1	V56.1	V561	PASAJERO(A) DE CAMIONETA O FURGONETA LESIONADO(A) POR COLISIÓN CON OTROS VEHÍCULOS SIN MOTOR, EN ACCIDENTE NO DE TRANSITO
V56	2	V56.2	V562	PERSONA QUE VIAJA FUERA DE LA CAMIONETA O FURGONETA LESIONADA POR COLISIÓN CON OTROS VEHÍCULOS SIN MOTOR, EN ACCIDENTE NO DE TRANSITO
V56	3	V56.3	V563	OCUPANTE NO ESPECIFICADO(A) DE CAMIONETA O FURGONETA LESIONADO(A) POR COLISIÓN CON OTROS VEHÍCULOS SIN MOTOR, EN ACCIDENTE NO DE TRANSITO
V56	4	V56.4	V564	OCUPANTE (CUALQUIERA) DE CAMIONETA O FURGONETA LESIONADO(A) POR COLISIÓN CON OTROS VEHÍCULOS SIN MOTOR, AL SUBIR O BAJAR DE LA CAMIONETA O FURGONETA
V56	5	V56.5	V565	CONDUCTOR(A) DE CAMIONETA O FURGONETA LESIONADO(A) POR COLISIÓN CON OTROS VEHÍCULOS SIN MOTOR, EN ACCIDENTE DE TRANSITO

V56	6	V56.6	V566	PASAJERO(A) DE CAMIONETA O FURGONETA LESIONADO(A) POR COLISIÓN CON OTROS VEHÍCULOS SIN MOTOR, EN ACCIDENTE DE TRANSITO
V56	7	V56.7	V567	PERSONA QUE VIAJA FUERA DE LA CAMIONETA O FURGONETA LESIONADA POR COLISIÓN CON OTROS VEHÍCULOS SIN MOTOR, EN ACCIDENTE DE TRANSITO
V56	9	V56.9	V569	OCUPANTE NO ESPECIFICADO(A) DE CAMIONETA O FURGONETA LESIONADO(A) POR COLISIÓN CON OTROS VEHÍCULOS SIN MOTOR, EN ACCIDENTE DE TRANSITO
V57	0	V57.0	V570	CONDUCTOR(A) DE CAMIONETA O FURGONETA LESIONADO(A) POR COLISIÓN CON OBJETO FIJO O ESTACIONADO, EN ACCIDENTE NO DE TRANSITO
V57	1	V57.1	V571	PASAJERO(A) DE CAMIONETA O FURGONETA LESIONADO(A) POR COLISIÓN CON OBJETO FIJO O ESTACIONADO, EN ACCIDENTE NO DE TRANSITO
V57	2	V57.2	V572	PERSONA QUE VIAJA FUERA DE LA CAMIONETA O FURGONETA LESIONADA POR COLISIÓN CON OBJETO FIJO O ESTACIONADO, EN ACCIDENTE NO DE TRANSITO
V57	3	V57.3	V573	OCUPANTE NO ESPECIFICADO(A) DE CAMIONETA O FURGONETA LESIONADO(A) POR COLISIÓN CON OBJETO FIJO O ESTACIONADO, EN ACCIDENTE NO DE TRANSITO
V57	4	V57.4	V574	OCUPANTE (CUALQUIERA) DE CAMIONETA O FURGONETA LESIONADO(A) POR COLISIÓN CON OBJETO FIJO O ESTACIONADO, AL SUBIR O BAJAR DE LA CAMIONETA O FURGONETA
V57	5	V57.5	V575	CONDUCTOR(A) DE CAMIONETA O FURGONETA LESIONADO(A) POR COLISIÓN CON OBJETO FIJO O ESTACIONADO, EN ACCIDENTE DE TRANSITO
V57	6	V57.6	V576	PASAJERO(A) DE CAMIONETA O FURGONETA LESIONADO(A) POR COLISIÓN CON OBJETO FIJO O ESTACIONADO, EN ACCIDENTE DE TRANSITO
V57	7	V57.7	V577	PERSONA QUE VIAJA FUERA DE LA CAMIONETA O FURGONETA LESIONADA POR COLISIÓN CON OBJETO FIJO O ESTACIONADO, EN ACCIDENTE DE TRANSITO
V57	9	V57.9	V579	OCUPANTE NO ESPECIFICADO(A) DE CAMIONETA O FURGONETA LESIONADO(A) POR COLISIÓN CON OBJETO FIJO O ESTACIONADO, EN ACCIDENTE DE TRANSITO
V58	0	V58.0	V580	CONDUCTOR(A) DE CAMIONETA O FURGONETA LESIONADO(A) EN ACCIDENTE NO DE TRANSITO DE LA CAMIONETA O FURGONETA, SIN COLISIÓN
V58	1	V58.1	V581	PASAJERO(A) DE CAMIONETA O FURGONETA LESIONADO(A) EN ACCIDENTE NO DE TRANSITO DE LA CAMIONETA O FURGONETA, SIN COLISIÓN
V58	2	V58.2	V582	PERSONA QUE VIAJA FUERA DE LA CAMIONETA O FURGONETA LESIONADA EN ACCIDENTE NO DE TRANSITO DE LA CAMIONETA O FURGONETA, SIN COLISIÓN
V58	3	V58.3	V583	OCUPANTE NO ESPECIFICADO(A) DE CAMIONETA O FURGONETA LESIONADO(A) EN ACCIDENTE NO DE TRANSITO DE LA CAMIONETA O FURGONETA, SIN COLISIÓN

V58	4	V58.4	V584	OCUPANTE (CUALQUIERA) DE CAMIONETA O FURGONETA LESIONADO(A) AL SUBIR O BAJAR DE LA CAMIONETA O FURGONETA, SIN COLISIÓN
V58	5	V58.5	V585	CONDUCTOR(A) DE CAMIONETA O FURGONETA LESIONADO(A) EN ACCIDENTE DE TRANSITO DE LA CAMIONETA O FURGONETA, SIN COLISIÓN
V58	6	V58.6	V586	PASAJERO(A) DE CAMIONETA O FURGONETA LESIONADO(A) EN ACCIDENTE DE TRANSITO DE LA CAMIONETA O FURGONETA, SIN COLISIÓN
V58	7	V58.7	V587	PERSONA QUE VIAJA FUERA DE LA CAMIONETA O FURGONETA, LESIONADA EN ACCIDENTE DE TRANSITO DE LA CAMIONETA O FURGONETA, SIN COLISIÓN
V58	9	V58.9	V589	OCUPANTE NO ESPECIFICADO(A) DE CAMIONETA O FURGONETA LESIONADO(A) EN ACCIDENTE DE TRANSITO DE LA CAMIONETA O FURGONETA, SIN COLISIÓN
V59	0	V59.0	V590	CONDUCTOR(A) DE CAMIONETA O FURGONETA LESIONADO(A) POR COLISIÓN CON OTROS VEHÍCULOS DE MOTOR, Y CON LOS NO ESPECIFICADOS, EN ACCIDENTE NO DE TRANSITO
V59	1	V59.1	V591	PASAJERO(A) DE CAMIONETA O FURGONETA LESIONADO(A) POR COLISIÓN CON OTROS VEHÍCULOS DE MOTOR, Y CON LOS NO ESPECIFICADOS, EN ACCIDENTE NO DE TRANSITO
V59	2	V59.2	V592	OCUPANTE NO ESPECIFICADO(A) DE CAMIONETA O FURGONETA LESIONADO(A) POR COLISIÓN CON OTROS VEHÍCULOS DE MOTOR, Y CON LOS NO ESPECIFICADOS EN ACCIDENTE NO DE TRANSITO
V59	3	V59.3	V593	OCUPANTE (CUALQUIERA) DE CAMIONETA O FURGONETA LESIONADO(A) EN ACCIDENTE NO DE TRANSITO, NO ESPECIFICADO
V59	4	V59.4	V594	CONDUCTOR(A) DE CAMIONETA O FURGONETA LESIONADO(A) POR COLISIÓN CON OTROS VEHÍCULOS DE MOTOR, Y CON LOS NO ESPECIFICADOS, EN ACCIDENTE DE TRANSITO
V59	5	V59.5	V595	PASAJERO(A) DE CAMIONETA O FURGONETA LESIONADO(A) POR COLISIÓN CON OTROS VEHÍCULOS DE MOTOR, Y CON LOS NO ESPECIFICADOS, EN ACCIDENTE DE TRANSITO
V59	6	V59.6	V596	OCUPANTE NO ESPECIFICADO(A) DE CAMIONETA O FURGONETA LESIONADO(A) POR COLISIÓN CON OTROS VEHÍCULOS DE MOTOR, Y CON LOS NO ESPECIFICADOS, EN ACCIDENTE DE TRANSITO
V59	8	V59.8	V598	OCUPANTE (CUALQUIERA) DE CAMIONETA O FURGONETA LESIONADO(A) EN OTROS ACCIDENTES DE TRANSPORTE ESPECIFICADOS
V59	9	V59.9	V599	OCUPANTE (CUALQUIERA) DE CAMIONETA O FURGONETA LESIONADO(A) EN ACCIDENTE DE TRANSITO NO ESPECIFICADO
<b>V60-V69</b>	<b>Subgrupo</b>			<b>Ocupante de vehículo de transporte pesado lesionado(a) en accidente de transporte</b>
V60	0	V60.0	V600	CONDUCTOR(A) DE VEHICULO DE TRANSPORTE PESADO LESIONADO(A) POR COLISIÓN CON PEATÓN O CON ANIMAL, EN ACCIDENTE NO DE TRANSITO
V60	1	V60.1	V601	PASAJERO(A) DE VEHICULO DE TRANSPORTE PESADO LESIONADO(A) POR COLISIÓN CON PEATÓN O CON ANIMAL, EN ACCIDENTE NO DE TRANSITO
V60	2	V60.2	V602	PERSONA QUE VIAJA FUERA DEL VEHICULO DE TRANSPORTE PESADO LESIONADA POR COLISIÓN CON PEATÓN O CON ANIMAL, EN ACCIDENTE NO DE TRANSITO

V60	3	V60.3	V603	OCUPANTE NO ESPECIFICADO(A) DE VEHICULO DE TRANSPORTE PESADO LESIONADO(A) POR COLISIÓN CON PEATÓN O CON ANIMAL, EN ACCIDENTE NO DE TRANSITO
V60	4	V60.4	V604	OCUPANTE (CUALQUIERA) DE VEHICULO DE TRANSPORTE PESADO LESIONADO(A) POR COLISIÓN CON PEATÓN O CON ANIMAL, AL SUBIR O BAJAR DEL VEHICULO DE TRANSPORTE PESADO
V60	5	V60.5	V605	CONDUCTOR(A) DE VEHICULO DE TRANSPORTE PESADO LESIONADO(A) POR COLISIÓN CON PEATÓN O CON ANIMAL, EN ACCIDENTE DE TRANSITO
V60	6	V60.6	V606	PASAJERO(A) DE VEHICULO DE TRANSPORTE PESADO LESIONADO(A) POR COLISIÓN CON PEATÓN O CON ANIMAL, EN ACCIDENTE DE TRANSITO
V60	7	V60.7	V607	PERSONA QUE VIAJA FUERA DEL VEHICULO DE TRANSPORTE PESADO LESIONADA POR COLISIÓN CON PEATÓN O CON ANIMAL, EN ACCIDENTE DE TRANSITO
V60	9	V60.9	V609	OCUPANTE NO ESPECIFICADO(A) DE VEHICULO DE TRANSPORTE PESADO LESIONADO(A) POR COLISIÓN CON PEATÓN O CON ANIMAL, EN ACCIDENTE DE TRANSITO
V61	0	V61.0	V610	CONDUCTOR(A) DE VEHICULO DE TRANSPORTE PESADO LESIONADO(A) POR COLISIÓN CON VEHICULO DE PEDAL, EN ACCIDENTE NO DE TRANSITO
V61	1	V61.1	V611	PASAJERO(A) DE VEHICULO DE TRANSPORTE PESADO LESIONADO(A) POR COLISIÓN CON VEHICULO DE PEDAL, EN ACCIDENTE NO DE TRANSITO
V61	2	V61.2	V612	PERSONA QUE VIAJA FUERA DEL VEHICULO DE TRANSPORTE PESADO LESIONADA POR COLISIÓN CON VEHICULO DE PEDAL, EN ACCIDENTE NO DE TRANSITO
V61	3	V61.3	V613	OCUPANTE NO ESPECIFICADO(A) DE VEHICULO DE TRANSPORTE PESADO LESIONADO(A) POR COLISIÓN CON VEHICULO DE PEDAL, EN ACCIDENTE NO DE TRANSITO
V61	4	V61.4	V614	OCUPANTE (CUALQUIERA) DE VEHICULO DE TRANSPORTE PESADO LESIONADO(A) POR COLISIÓN CON VEHICULO DE PEDAL, AL SUBIR O BAJAR DEL VEHICULO DE TRANSPORTE PESADO
V61	5	V61.5	V615	CONDUCTOR(A) DE VEHICULO DE TRANSPORTE PESADO LESIONADO(A) POR COLISIÓN CON VEHICULO DE PEDAL, EN ACCIDENTE DE TRANSITO
V61	6	V61.6	V616	PASAJERO(A) DE VEHICULO DE TRANSPORTE PESADO LESIONADO(A) POR COLISIÓN CON VEHICULO DE PEDAL, EN ACCIDENTE DE TRANSITO
V61	7	V61.7	V617	PERSONA QUE VIAJA FUERA DEL VEHICULO DE TRANSPORTE PESADO LESIONADA POR COLISIÓN CON VEHICULO DE PEDAL, EN ACCIDENTE DE TRANSITO
V61	9	V61.9	V619	OCUPANTE NO ESPECIFICADO(A) DE VEHICULO DE TRANSPORTE PESADO LESIONADO(A) POR COLISIÓN CON VEHICULO DE PEDAL, EN ACCIDENTE DE TRANSITO
V62	0	V62.0	V620	CONDUCTOR(A) DE VEHICULO DE TRANSPORTE PESADO LESIONADO(A) POR COLISIÓN CON VEHICULO DE MOTOR DE DOS O TRES RUEDAS, EN ACCIDENTE NO DE TRANSITO
V62	1	V62.1	V621	PASAJERO(A) DE VEHICULO DE TRANSPORTE PESADO LESIONADO(A) POR COLISIÓN CON VEHICULO DE MOTOR DE DOS O TRES RUEDAS, EN ACCIDENTE NO DE TRANSITO

V62	2	V62.2	V622	PERSONA QUE VIAJA FUERA DEL VEHICULO DE TRANSPORTE PESADO LESIONADA POR COLISIÓN CON VEHICULO DE MOTOR DE DOS O TRES RUEDAS, EN ACCIDENTE NO DE TRANSITO
V62	3	V62.3	V623	OCUPANTE NO ESPECIFICADO(A) DE VEHICULO DE TRANSPORTE PESADO LESIONADO(A) POR COLISIÓN CON VEHICULO DE MOTOR DE DOS O TRES RUEDAS, EN ACCIDENTE NO DE TRANSITO
V62	4	V62.4	V624	OCUPANTE (CUALQUIERA) DE VEHICULO DE TRANSPORTE PESADO LESIONADO(A) POR COLISIÓN CON VEHICULO DE MOTOR DE DOS O TRES RUEDAS, AL SUBIR O BAJAR DEL VEHICULO DE TRANSPORTE PESADO
V62	5	V62.5	V625	CONDUCTOR(A) DE VEHICULO DE TRANSPORTE PESADO LESIONADO(A) POR COLISIÓN CON VEHICULO DE MOTOR DE DOS O TRES RUEDAS, EN ACCIDENTE DE TRANSITO
V62	6	V62.6	V626	PASAJERO(A) DE VEHICULO DE TRANSPORTE PESADO LESIONADO(A) POR COLISIÓN CON VEHICULO DE MOTOR DE DOS O TRES RUEDAS, EN ACCIDENTE DE TRANSITO
V62	7	V62.7	V627	PERSONA QUE VIAJA FUERA DEL VEHICULO DE TRANSPORTE PESADO LESIONADA POR COLISIÓN CON VEHICULO DE MOTOR DE DOS O TRES RUEDAS, EN ACCIDENTE DE TRANSITO
V62	9	V62.9	V629	OCUPANTE NO ESPECIFICADO(A) DE VEHICULO DE TRANSPORTE PESADO LESIONADO(A) POR COLISIÓN CON VEHICULO DE MOTOR DE DOS O TRES RUEDAS, EN ACCIDENTE DE TRANSITO
V63	0	V63.0	V630	CONDUCTOR(A) DE VEHICULO DE TRANSPORTE PESADO LESIONADO(A) POR COLISIÓN CON AUTOMÓVIL, CON CAMIONETA O CON FURGONETA, EN ACCIDENTE NO DE TRANSITO
V63	1	V63.1	V631	PASAJERO(A) DE VEHICULO DE TRANSPORTE PESADO LESIONADO(A) POR COLISIÓN CON AUTOMÓVIL, CON CAMIONETA O CON FURGONETA, EN ACCIDENTE NO DE TRANSITO
V63	2	V63.2	V632	PERSONA QUE VIAJA FUERA DEL VEHICULO DE TRANSPORTE PESADO LESIONADA POR COLISIÓN CON AUTOMÓVIL, CON CAMIONETA O CON FURGONETA, EN ACCIDENTE NO DE TRANSITO
V63	3	V63.3	V633	OCUPANTE NO ESPECIFICADO(A) DE VEHICULO DE TRANSPORTE PESADO LESIONADO(A) POR COLISIÓN CON AUTOMÓVIL, CON CAMIONETA O CON FURGONETA, EN ACCIDENTE NO DE TRANSITO
V63	4	V63.4	V634	OCUPANTE (CUALQUIERA) DE VEHICULO DE TRANSPORTE PESADO LESIONADO(A) POR COLISIÓN CON AUTOMÓVIL, CON CAMIONETA O CON FURGONETA, AL SUBIR O BAJAR DEL VEHICULO DE TRANSPORTE PESADO
V63	5	V63.5	V635	CONDUCTOR(A) DE VEHICULO DE TRANSPORTE PESADO LESIONADO(A) POR COLISIÓN CON AUTOMÓVIL, CON CAMIONETA O CON FURGONETA, EN ACCIDENTE DE TRANSITO
V63	6	V63.6	V636	PASAJERO(A) DE VEHICULO DE TRANSPORTE PESADO LESIONADO(A) POR COLISIÓN CON AUTOMÓVIL, CON CAMIONETA O CON FURGONETA, EN ACCIDENTE DE TRANSITO
V63	7	V63.7	V637	PERSONA QUE VIAJA FUERA DEL VEHICULO DE TRANSPORTE PESADO LESIONADA POR COLISIÓN CON AUTOMÓVIL, CON CAMIONETA O CON FURGONETA, EN ACCIDENTE DE TRANSITO
V63	9	V63.9	V639	OCUPANTE NO ESPECIFICADO(A) DE VEHICULO DE TRANSPORTE PESADO LESIONADO(A) POR COLISIÓN CON AUTOMÓVIL, CON CAMIONETA O CON FURGONETA, EN ACCIDENTE DE TRANSITO

V64	0	V64.0	V640	CONDUCTOR(A) DE VEHICULO DE TRANSPORTE PESADO LESIONADO(A) POR COLISIÓN CON OTRO VEHICULO DE TRANSPORTE PESADO O CON AUTOBÚS, EN ACCIDENTE NO DE TRANSITO
V64	1	V64.1	V641	PASAJERO(A) DE VEHICULO DE TRANSPORTE PESADO LESIONADO(A) POR COLISIÓN CON OTRO VEHICULO DE TRANSPORTE PESADO O CON AUTOBÚS, EN ACCIDENTE NO DE TRANSITO
V64	2	V64.2	V642	PERSONA QUE VIAJA FUERA DEL VEHICULO DE TRANSPORTE PESADO LESIONADA POR COLISIÓN CON OTRO VEHICULO DE TRANSPORTE PESADO O CON AUTOBÚS, EN ACCIDENTE NO DE TRANSITO
V64	3	V64.3	V643	OCUPANTE NO ESPECIFICADO(A) DE VEHICULO DE TRANSPORTE PESADO LESIONADO(A) POR COLISIÓN CON OTRO VEHICULO DE TRANSPORTE PESADO O CON AUTOBÚS, EN ACCIDENTE NO DE TRANSITO
V64	4	V64.4	V644	OCUPANTE (CUALQUIERA) DE VEHICULO DE TRANSPORTE PESADO LESIONADO(A) POR COLISIÓN CON OTRO VEHICULO DE TRANSPORTE PESADO O CON AUTOBÚS, AL SUBIR O BAJAR DEL VEHICULO DE TRANSPORTE PESADO
V64	5	V64.5	V645	CONDUCTOR(A) DE VEHICULO DE TRANSPORTE PESADO LESIONADO(A) POR COLISIÓN CON OTRO VEHICULO DE TRANSPORTE PESADO O CON AUTOBÚS, EN ACCIDENTE DE TRANSITO
V64	6	V64.6	V646	PASAJERO(A) DE VEHICULO DE TRANSPORTE PESADO LESIONADO(A) POR COLISIÓN CON OTRO VEHICULO DE TRANSPORTE PESADO O CON AUTOBÚS, EN ACCIDENTE DE TRANSITO
V64	7	V64.7	V647	PERSONA QUE VIAJA FUERA DEL VEHICULO DE TRANSPORTE PESADO LESIONADA POR COLISIÓN CON OTRO VEHICULO DE TRANSPORTE PESADO O CON AUTOBÚS, EN ACCIDENTE DE TRANSITO
V64	9	V64.9	V649	OCUPANTE NO ESPECIFICADO(A) DE VEHICULO DE TRANSPORTE PESADO LESIONADO(A) POR COLISIÓN CON OTRO VEHICULO DE TRANSPORTE PESADO O CON AUTOBÚS, EN ACCIDENTE DE TRANSITO
V65	0	V65.0	V650	CONDUCTOR(A) DE VEHICULO DE TRANSPORTE PESADO LESIONADO(A) POR COLISIÓN CON TREN O CON VEHICULO DE RIELES, EN ACCIDENTE NO DE TRANSITO
V65	1	V65.1	V651	PASAJERO(A) DE VEHICULO DE TRANSPORTE PESADO LESIONADO(A) POR COLISIÓN CON TREN O CON VEHICULO DE RIELES, EN ACCIDENTE NO DE TRANSITO
V65	2	V65.2	V652	PERSONA QUE VIAJA FUERA DEL VEHICULO DE TRANSPORTE PESADO LESIONADA POR COLISIÓN CON TREN O CON VEHICULO DE RIELES, EN ACCIDENTE NO DE TRANSITO
V65	3	V65.3	V653	OCUPANTE NO ESPECIFICADO(A) DE VEHICULO DE TRANSPORTE PESADO LESIONADO(A) POR COLISIÓN CON TREN O CON VEHICULO DE RIELES, EN ACCIDENTE NO DE TRANSITO
V65	4	V65.4	V654	OCUPANTE (CUALQUIERA) DE VEHICULO DE TRANSPORTE PESADO LESIONADO(A) POR COLISIÓN CON TREN O CON VEHICULO DE RIELES, AL SUBIR O BAJAR DEL VEHICULO DE TRANSPORTE PESADO
V65	5	V65.5	V655	CONDUCTOR(A) DE VEHICULO DE TRANSPORTE PESADO LESIONADO(A) POR COLISIÓN CON TREN O CON VEHICULO DE RIELES, EN ACCIDENTE DE TRANSITO
V65	6	V65.6	V656	PASAJERO(A) DE VEHICULO DE TRANSPORTE PESADO LESIONADO(A) POR COLISIÓN CON TREN O CON VEHICULO DE RIELES, EN ACCIDENTE DE TRANSITO



V65	7	V65.7	V657	PERSONA QUE VIAJA FUERA DEL VEHICULO DE TRANSPORTE PESADO LESIONADA POR COLISIÓN CON TREN O CON VEHICULO DE RIELES, EN ACCIDENTE DE TRANSITO
V65	9	V65.9	V659	OCUPANTE NO ESPECIFICADO(A) DE VEHICULO DE TRANSPORTE PESADO LESIONADO(A) POR COLISIÓN CON TREN O CON VEHICULO DE RIELES, EN ACCIDENTE DE TRANSITO
V66	0	V66.0	V660	CONDUCTOR(A) DE VEHICULO DE TRANSPORTE PESADO LESIONADO(A) POR COLISIÓN CON OTROS VEHÍCULOS SIN MOTOR, EN ACCIDENTE NO DE TRANSITO
V66	1	V66.1	V661	PASAJERO(A) DE VEHICULO DE TRANSPORTE PESADO LESIONADO(A) POR COLISIÓN CON OTROS VEHÍCULOS SIN MOTOR, EN ACCIDENTE NO DE TRANSITO
V66	2	V66.2	V662	PERSONA QUE VIAJA FUERA DEL VEHICULO DE TRANSPORTE PESADO LESIONADA POR COLISIÓN CON OTROS VEHÍCULOS SIN MOTOR, EN ACCIDENTE NO DE TRANSITO
V66	3	V66.3	V663	OCUPANTE NO ESPECIFICADO(A) DE VEHICULO DE TRANSPORTE PESADO LESIONADO(A) POR COLISIÓN CON OTROS VEHÍCULOS SIN MOTOR, EN ACCIDENTE NO DE TRANSITO
V66	4	V66.4	V664	OCUPANTE (CUALQUIERA) DE VEHICULO DE TRANSPORTE PESADO LESIONADO(A) POR COLISIÓN CON OTROS VEHÍCULOS SIN MOTOR, AL SUBIR O BAJAR DEL VEHICULO DE TRANSPORTE PESADO
V66	5	V66.5	V665	CONDUCTOR(A) DE VEHICULO DE TRANSPORTE PESADO LESIONADO(A) POR COLISIÓN CON OTROS VEHÍCULOS SIN MOTOR, EN ACCIDENTE DE TRANSITO
V66	6	V66.6	V666	PASAJERO(A) DE VEHICULO DE TRANSPORTE PESADO LESIONADO(A) POR COLISIÓN CON OTROS VEHÍCULOS SIN MOTOR, EN ACCIDENTE DE TRANSITO
V66	7	V66.7	V667	PERSONA QUE VIAJA FUERA DEL VEHICULO DE TRANSPORTE PESADO LESIONADA POR COLISIÓN CON OTROS VEHÍCULOS SIN MOTOR, EN ACCIDENTE DE TRANSITO
V66	9	V66.9	V669	OCUPANTE NO ESPECIFICADO(A) DE VEHICULO DE TRANSPORTE PESADO LESIONADO(A) POR COLISIÓN CON OTROS VEHÍCULOS SIN MOTOR, EN ACCIDENTE DE TRANSITO
V67	0	V67.0	V670	CONDUCTOR(A) DE VEHICULO DE TRANSPORTE PESADO LESIONADO(A) POR COLISIÓN CON OBJETO FIJO O ESTACIONADO, EN ACCIDENTE NO DE TRANSITO
V67	1	V67.1	V671	PASAJERO(A) DE VEHICULO DE TRANSPORTE PESADO LESIONADO(A) POR COLISIÓN CON OBJETO FIJO O ESTACIONADO, EN ACCIDENTE NO DE TRANSITO
V67	2	V67.2	V672	PERSONA QUE VIAJA FUERA DEL VEHICULO DE TRANSPORTE PESADO LESIONADA POR COLISIÓN CON OBJETO FIJO O ESTACIONADO, EN ACCIDENTE NO DE TRANSITO
V67	3	V67.3	V673	OCUPANTE NO ESPECIFICADO(A) DE VEHICULO DE TRANSPORTE PESADO LESIONADO(A) POR COLISIÓN CON OBJETO FIJO O ESTACIONADO, EN ACCIDENTE NO DE TRANSITO
V67	4	V67.4	V674	OCUPANTE (CUALQUIERA) DE VEHICULO DE TRANSPORTE PESADO LESIONADO(A) POR COLISIÓN CON OBJETO FIJO O ESTACIONADO, AL SUBIR O BAJAR DEL VEHICULO

V67	5	V67.5	V675	CONDUCTOR(A) DE VEHICULO DE TRANSPORTE PESADO LESIONADO(A) POR COLISIÓN CON OBJETO FIJO O ESTACIONADO, EN ACCIDENTE DE TRANSITO
V67	6	V67.6	V676	PASAJERO(A) DE VEHICULO DE TRANSPORTE PESADO LESIONADO(A) POR COLISIÓN CON OBJETO FIJO O ESTACIONADO, EN ACCIDENTE DE TRANSITO
V67	7	V67.7	V677	PERSONA QUE VIAJA FUERA DEL VEHICULO DE TRANSPORTE PESADO LESIONADA POR COLISIÓN CON OBJETO FIJO O ESTACIONADO, EN ACCIDENTE DE TRANSITO
V67	9	V67.9	V679	OCUPANTE NO ESPECIFICADO(A) DE VEHICULO DE TRANSPORTE PESADO LESIONADO(A) POR COLISIÓN CON OBJETO FIJO O ESTACIONADO, EN ACCIDENTE DE TRANSITO
V68	0	V68.0	V680	CONDUCTOR(A) DE VEHICULO DE TRANSPORTE PESADO LESIONADO(A) EN ACCIDENTE NO DE TRANSITO DEL VEHICULO DE TRANSPORTE PESADO, SIN COLISIÓN
V68	1	V68.1	V681	PASAJERO(A) DE VEHICULO DE TRANSPORTE PESADO LESIONADO(A) EN ACCIDENTE NO DE TRANSITO DEL VEHICULO DE TRANSPORTE PESADO, SIN COLISIÓN
V68	2	V68.2	V682	PERSONA QUE VIAJA FUERA DEL VEHICULO DE TRANSPORTE PESADO LESIONADA EN ACCIDENTE NO DE TRANSITO DEL VEHICULO DE TRANSPORTE PESADO, SIN COLISIÓN
V68	3	V68.3	V683	OCUPANTE NO ESPECIFICADO(A) DE VEHICULO DE TRANSPORTE PESADO, LESIONADO(A) EN ACCIDENTE NO DE TRANSITO DEL VEHICULO DE TRANSPORTE PESADO, SIN COLISIÓN
V68	4	V68.4	V684	OCUPANTE (CUALQUIERA) DE VEHICULO DE TRANSPORTE PESADO LESIONADO(A) AL SUBIR O BAJAR DEL VEHICULO DE TRANSPORTE PESADO, SIN COLISIÓN
V68	5	V68.5	V685	CONDUCTOR(A) DE VEHICULO DE TRANSPORTE PESADO LESIONADO(A) EN ACCIDENTE DE TRANSITO DEL VEHICULO DE TRANSPORTE PESADO, SIN COLISIÓN
V68	6	V68.6	V686	PASAJERO(A) DE VEHICULO DE TRANSPORTE PESADO LESIONADO(A) EN ACCIDENTE DE TRANSITO DEL VEHICULO DE TRANSPORTE PESADO, SIN COLISIÓN
V68	7	V68.7	V687	PERSONA QUE VIAJA FUERA DEL VEHICULO DE TRANSPORTE PESADO LESIONADA EN ACCIDENTE DE TRANSITO DEL VEHICULO DE TRANSPORTE PESADO, SIN COLISIÓN
V68	9	V68.9	V689	OCUPANTE NO ESPECIFICADO(A) DE VEHICULO DE TRANSPORTE PESADO LESIONADO(A) EN ACCIDENTE DE TRANSITO DEL VEHICULO DE TRANSPORTE PESADO, SIN COLISIÓN
V69	0	V69.0	V690	CONDUCTOR(A) DE VEHICULO DE TRANSPORTE PESADO LESIONADO(A) POR COLISIÓN CON OTROS VEHÍCULOS DE MOTOR, Y CON LOS NO ESPECIFICADOS, EN ACCIDENTE NO DE TRANSITO
V69	1	V69.1	V691	PASAJERO(A) DE VEHICULO DE TRANSPORTE PESADO LESIONADO(A) POR COLISIÓN CON OTROS VEHÍCULOS DE MOTOR, Y CON LOS NO ESPECIFICADOS, EN ACCIDENTE NO DE TRANSITO
V69	2	V69.2	V692	OCUPANTE NO ESPECIFICADO DE VEHICULO DE TRANSPORTE PESADO LESIONADO POR COLISIÓN CON OTROS VEHÍCULOS DE MOTOR, Y CON LOS NO ESPECIFICADOS, EN ACCIDENTE NO DE TRANSITO

V69	3	V69.3	V693	OCUPANTE (CUALQUIERA) DE VEHICULO DE TRANSPORTE PESADO LESIONADO(A) EN ACCIDENTE NO DE TRANSITO, NO ESPECIFICADO
V69	4	V69.4	V694	CONDUCTOR(A) DE VEHICULO DE TRANSPORTE PESADO LESIONADO(A) POR COLISIÓN CON OTROS VEHÍCULOS DE MOTOR, Y CON LOS NO ESPECIFICADOS, EN ACCIDENTE DE TRANSITO
V69	5	V69.5	V695	PASAJERO(A) DE VEHICULO DE TRANSPORTE PESADO LESIONADO(A) POR COLISIÓN CON OTROS VEHÍCULOS DE MOTOR, Y CON LOS NO ESPECIFICADOS, EN ACCIDENTE DE TRANSITO
V69	6	V69.6	V696	OCUPANTE NO ESPECIFICADO(A) DE VEHICULO DE TRANSPORTE PESADO LESIONADO(A) POR COLISIÓN CON OTROS VEHÍCULOS DE MOTOR, Y CON LOS NO ESPECIFICADOS, EN ACCIDENTE DE TRANSITO
V69	8	V69.8	V698	OCUPANTE (CUALQUIERA) DE VEHICULO DE TRANSPORTE PESADO LESIONADO(A) EN OTROS ACCIDENTES DE TRANSPORTE ESPECIFICADOS
V69	9	V69.9	V699	OCUPANTE (CUALQUIERA) DE VEHICULO DE TRANSPORTE PESADO LESIONADO(A) EN ACCIDENTE DE TRANSITO NO ESPECIFICADO
<b>V70-V79</b>	<b>Subgrupo</b>			<b>Ocupante de autobús lesionado(a) en accidente de transporte</b>
V70	0	V70.0	V700	CONDUCTOR(A) DE AUTOBÚS LESIONADO(A) POR COLISIÓN CON PEATÓN O CON ANIMAL, EN ACCIDENTE NO DE TRANSITO
V70	1	V70.1	V701	PASAJERO(A) DE AUTOBÚS LESIONADO(A) POR COLISIÓN CON PEATÓN O CON ANIMAL, EN ACCIDENTE NO DE TRANSITO
V70	2	V70.2	V702	PERSONA QUE VIAJA FUERA DEL AUTOBÚS LESIONADA POR COLISIÓN CON PEATÓN O CON ANIMAL, EN ACCIDENTE NO DE TRANSITO
V70	3	V70.3	V703	OCUPANTE NO ESPECIFICADO(A) DE AUTOBÚS LESIONADO(A) POR COLISIÓN CON PEATÓN O CON ANIMAL, EN ACCIDENTE NO DE TRANSITO
V70	4	V70.4	V704	OCUPANTE (CUALQUIERA) DE AUTOBÚS LESIONADO(A) POR COLISIÓN CON PEATÓN O CON ANIMAL, AL SUBIR O BAJAR DEL AUTOBÚS
V70	5	V70.5	V705	CONDUCTOR(A) DE AUTOBÚS LESIONADO(A) POR COLISIÓN CON PEATÓN O CON ANIMAL, EN ACCIDENTE DE TRANSITO
V70	6	V70.6	V706	PASAJERO(A) DE AUTOBÚS LESIONADO(A) POR COLISIÓN CON PEATÓN O CON ANIMAL, EN ACCIDENTE DE TRANSITO
V70	7	V70.7	V707	PERSONA QUE VIAJA FUERA DEL AUTOBÚS LESIONADA POR COLISIÓN CON PEATÓN O CON ANIMAL, EN ACCIDENTE DE TRANSITO
V70	9	V70.9	V709	OCUPANTE NO ESPECIFICADO(A) DE AUTOBÚS LESIONADO(A) POR COLISIÓN CON PEATÓN O CON ANIMAL EN ACCIDENTE DE TRANSITO
V71	0	V71.0	V710	CONDUCTOR(A) DE AUTOBÚS LESIONADO(A) POR COLISIÓN CON VEHICULO DE PEDAL, EN ACCIDENTE NO DE TRANSITO
V71	1	V71.1	V711	PASAJERO(A) DE AUTOBÚS LESIONADO(A) POR COLISIÓN CON VEHICULO DE PEDAL, EN ACCIDENTE NO DE TRANSITO
V71	2	V71.2	V712	PERSONA QUE VIAJA FUERA DEL AUTOBÚS LESIONADA POR COLISIÓN CON VEHICULO DE PEDAL, EN ACCIDENTE NO DE TRANSITO
V71	3	V71.3	V713	OCUPANTE NO ESPECIFICADO(A) DE AUTOBÚS LESIONADO(A) POR COLISIÓN CON VEHICULO DE PEDAL, EN ACCIDENTE NO DE TRANSITO
V71	4	V71.4	V714	OCUPANTE (CUALQUIERA) DE AUTOBÚS LESIONADO(A) POR COLISIÓN CON VEHICULO DE PEDAL, AL SUBIR O BAJAR DEL AUTOBÚS
V71	5	V71.5	V715	CONDUCTOR(A) DE AUTOBÚS LESIONADO(A) POR COLISIÓN CON VEHICULO DE PEDAL, EN ACCIDENTE DE TRANSITO
V71	6	V71.6	V716	PASAJERO(A) DE AUTOBÚS LESIONADO(A) POR COLISIÓN CON VEHICULO DE PEDAL, EN ACCIDENTE DE TRANSITO

V71	7	V71.7	V717	PERSONA QUE VIAJA FUERA DEL AUTOBÚS LESIONADA POR COLISIÓN CON VEHICULO DE PEDAL, EN ACCIDENTE DE TRANSITO
V71	9	V71.9	V719	OCUPANTE NO ESPECIFICADO(A) DE AUTOBÚS LESIONADO(A) POR COLISIÓN CON VEHICULO DE PEDAL, EN ACCIDENTE DE TRANSITO
V72	0	V72.0	V720	CONDUCTOR(A) DE AUTOBÚS LESIONADO(A) POR COLISIÓN CON VEHICULO DE MOTOR DE DOS O TRES RUEDAS, EN ACCIDENTE NO DE TRANSITO
V72	1	V72.1	V721	PASAJERO(A) DE AUTOBÚS LESIONADO(A) POR COLISIÓN CON VEHICULO DE MOTOR DE DOS O TRES RUEDAS, EN ACCIDENTE NO DE TRANSITO
V72	2	V72.2	V722	PERSONA QUE VIAJA FUERA DEL AUTOBÚS LESIONADA POR COLISIÓN CON VEHICULO DE MOTOR DE DOS O TRES RUEDAS, EN ACCIDENTE NO DE TRANSITO
V72	3	V72.3	V723	OCUPANTE NO ESPECIFICADO(A) DE AUTOBÚS LESIONADO(A) POR COLISIÓN CON VEHICULO DE MOTOR DE DOS O TRES RUEDAS, EN ACCIDENTE NO DE TRANSITO
V72	4	V72.4	V724	OCUPANTE (CUALQUIERA) DE AUTOBÚS LESIONADO(A) POR COLISIÓN CON VEHICULO DE MOTOR DE DOS O TRES RUEDAS, AL SUBIR O BAJAR DEL AUTOBÚS
V72	5	V72.5	V725	CONDUCTOR(A) DE AUTOBÚS LESIONADO(A) POR COLISIÓN CON VEHICULO DE MOTOR DE DOS O TRES RUEDAS, EN ACCIDENTE DE TRANSITO
V72	6	V72.6	V726	PASAJERO(A) DE AUTOBÚS LESIONADO(A) POR COLISIÓN CON VEHICULO DE MOTOR DE DOS O TRES RUEDAS, EN ACCIDENTE DE TRANSITO
V72	7	V72.7	V727	PERSONA QUE VIAJA FUERA DEL AUTOBÚS LESIONADA POR COLISIÓN CON VEHICULO DE MOTOR DE DOS O TRES RUEDAS, EN ACCIDENTE DE TRANSITO
V72	9	V72.9	V729	OCUPANTE NO ESPECIFICADO(A) DE AUTOBÚS LESIONADO(A) POR COLISIÓN CON VEHICULO DE MOTOR DE DOS O TRES RUEDAS, EN ACCIDENTE DE TRANSITO
V73	0	V73.0	V730	CONDUCTOR(A) DE AUTOBÚS LESIONADO(A) POR COLISIÓN CON AUTOMÓVIL, CON CAMIONETA O CON FURGONETA, EN ACCIDENTE NO DE TRANSITO
V73	1	V73.1	V731	PASAJERO(A) DE AUTOBÚS LESIONADO(A) POR COLISIÓN CON AUTOMÓVIL, CON CAMIONETA O CON FURGONETA, EN ACCIDENTE NO DE TRANSITO
V73	2	V73.2	V732	PERSONA QUE VIAJA FUERA DEL AUTOBÚS LESIONADA POR COLISIÓN CON AUTOMÓVIL, CON CAMIONETA O CON FURGONETA, EN ACCIDENTE NO DE TRANSITO
V73	3	V73.3	V733	OCUPANTE NO ESPECIFICADO(A) DE AUTOBÚS LESIONADO(A) POR COLISIÓN CON AUTOMÓVIL, CON CAMIONETA O CON FURGONETA, EN ACCIDENTE NO DE TRANSITO
V73	4	V73.4	V734	OCUPANTE (CUALQUIERA) DE AUTOBÚS LESIONADO(A) POR COLISIÓN CON AUTOMÓVIL, CON CAMIONETA O CON FURGONETA, AL SUBIR O BAJAR DEL AUTOBÚS
V73	5	V73.5	V735	CONDUCTOR(A) DE AUTOBÚS LESIONADO(A) POR COLISIÓN CON AUTOMÓVIL, CON CAMIONETA O CON FURGONETA, EN ACCIDENTE DE TRANSITO

V73	6	V73.6	V736	PASAJERO(A) DE AUTOBÚS LESIONADO(A) POR COLISIÓN CON AUTOMÓVIL, CON CAMIONETA O CON FURGONETA, EN ACCIDENTE DE TRANSITO
V73	7	V73.7	V737	PERSONA QUE VIAJA FUERA DEL AUTOBÚS LESIONADA POR COLISIÓN CON AUTOMÓVIL, CON CAMIONETA O CON FURGONETA, EN ACCIDENTE DE TRANSITO
V73	9	V73.9	V739	OCUPANTE NO ESPECIFICADO(A) DE AUTOBÚS LESIONADO(A) POR COLISIÓN CON AUTOMÓVIL, CON CAMIONETA O CON FURGONETA, EN ACCIDENTE DE TRANSITO
V74	0	V74.0	V740	CONDUCTOR(A) DE AUTOBÚS LESIONADO(A) POR COLISIÓN CON VEHICULO DE TRANSPORTE PESADO O CON AUTOBÚS, EN ACCIDENTE NO DE TRANSITO
V74	1	V74.1	V741	PASAJERO(A) DE AUTOBÚS LESIONADO(A) POR COLISIÓN CON VEHICULO DE TRANSPORTE PESADO O CON AUTOBÚS, EN ACCIDENTE NO DE TRANSITO
V74	2	V74.2	V742	PERSONA QUE VIAJA FUERA DEL AUTOBÚS LESIONADA POR COLISIÓN CON VEHICULO DE TRANSPORTE PESADO O CON AUTOBÚS, EN ACCIDENTE NO DE TRANSITO
V74	3	V74.3	V743	OCUPANTE NO ESPECIFICADO(A) DE AUTOBÚS LESIONADO(A) POR COLISIÓN CON VEHICULO DE TRANSPORTE PESADO O CON AUTOBÚS, EN ACCIDENTE NO DE TRANSITO
V74	4	V74.4	V744	OCUPANTE (CUALQUIERA) DE AUTOBÚS LESIONADO(A) POR COLISIÓN CON VEHICULO DE TRANSPORTE PESADO O CON AUTOBÚS, AL SUBIR O BAJAR DEL AUTOBÚS
V74	5	V74.5	V745	CONDUCTOR(A) DE AUTOBÚS LESIONADO(A) POR COLISIÓN CON VEHICULO DE TRANSPORTE PESADO O CON AUTOBÚS, EN ACCIDENTE DE TRANSITO
V74	6	V74.6	V746	PASAJERO(A) DE AUTOBÚS LESIONADO(A) POR COLISIÓN CON VEHICULO DE TRANSPORTE PESADO O CON AUTOBÚS, EN ACCIDENTE DE TRANSITO
V74	7	V74.7	V747	PERSONA QUE VIAJA FUERA DEL AUTOBÚS LESIONADA POR COLISIÓN CON VEHICULO DE TRANSPORTE PESADO O CON AUTOBÚS, EN ACCIDENTE DE TRANSITO
V74	9	V74.9	V749	OCUPANTE NO ESPECIFICADO(A) DE AUTOBÚS LESIONADO(A) POR COLISIÓN CON VEHICULO DE TRANSPORTE PESADO O CON AUTOBÚS, EN ACCIDENTE DE TRANSITO
V75	0	V75.0	V750	CONDUCTOR(A) DE AUTOBÚS LESIONADO(A) POR COLISIÓN CON TREN O CON VEHICULO DE RIELES, EN ACCIDENTE NO DE TRANSITO
V75	1	V75.1	V751	PASAJERO(A) DE AUTOBÚS LESIONADO(A) POR COLISIÓN CON TREN O CON VEHICULO DE RIELES, EN ACCIDENTE NO DE TRANSITO
V75	2	V75.2	V752	PERSONA QUE VIAJA FUERA DEL AUTOBÚS LESIONADA POR COLISIÓN CON TREN O CON VEHICULO DE RIELES, EN ACCIDENTE NO DE TRANSITO
V75	3	V75.3	V753	OCUPANTE NO ESPECIFICADO(A) DE AUTOBÚS LESIONADO(A) POR COLISIÓN CON TREN O CON VEHICULO DE RIELES, EN ACCIDENTE NO DE TRANSITO
V75	4	V75.4	V754	OCUPANTE (CUALQUIERA) DE AUTOBÚS LESIONADO(A) POR COLISIÓN CON TREN O CON VEHICULO DE RIELES, AL SUBIR O BAJAR DEL AUTOBÚS

V75	5	V75.5	V755	CONDUCTOR(A) DE AUTOBÚS LESIONADO(A) POR COLISIÓN CON TREN O CON VEHICULO DE RIELES, EN ACCIDENTE DE TRANSITO
V75	6	V75.6	V756	PASAJERO(A) DE AUTOBÚS LESIONADO(A) POR COLISIÓN CON TREN O CON VEHICULO DE RIELES, EN ACCIDENTE DE TRANSITO
V75	7	V75.7	V757	PERSONA QUE VIAJA FUERA DEL AUTOBÚS LESIONADA POR COLISIÓN CON TREN O CON VEHICULO DE RIELES, EN ACCIDENTE DE TRANSITO
V75	9	V75.9	V759	OCUPANTE NO ESPECIFICADO(A) DE AUTOBÚS LESIONADO(A) POR COLISIÓN CON TREN O CON VEHICULO DE RIELES, EN ACCIDENTE DE TRANSITO
V76	0	V76.0	V760	CONDUCTOR(A) DE AUTOBÚS LESIONADO(A) POR COLISIÓN CON OTROS VEHÍCULOS SIN MOTOR, EN ACCIDENTE NO DE TRANSITO
V76	1	V76.1	V761	PASAJERO(A) DE AUTOBÚS LESIONADO(A) POR COLISIÓN CON OTROS VEHÍCULOS SIN MOTOR, EN ACCIDENTE NO DE TRANSITO
V76	2	V76.2	V762	PERSONA QUE VIAJA FUERA DEL AUTOBÚS LESIONADA POR COLISIÓN CON OTROS VEHÍCULOS SIN MOTOR, EN ACCIDENTE NO DE TRANSITO
V76	3	V76.3	V763	OCUPANTE NO ESPECIFICADO(A) DE AUTOBÚS LESIONADO(A) POR COLISIÓN CON OTROS VEHÍCULOS SIN MOTOR, EN ACCIDENTE NO DE TRANSITO
V76	4	V76.4	V764	OCUPANTE (CUALQUIERA) DE AUTOBÚS LESIONADO(A) POR COLISIÓN CON OTROS VEHÍCULOS SIN MOTOR, AL SUBIR O BAJAR DEL AUTOBÚS
V76	5	V76.5	V765	CONDUCTOR(A) DE AUTOBÚS LESIONADO(A) POR COLISIÓN CON OTROS VEHÍCULOS SIN MOTOR, EN ACCIDENTE DE TRANSITO
V76	6	V76.6	V766	PASAJERO(A) DE AUTOBÚS LESIONADO(A) POR COLISIÓN CON OTROS VEHÍCULOS SIN MOTOR, EN ACCIDENTE DE TRANSITO
V76	7	V76.7	V767	PERSONA QUE VIAJA FUERA DEL AUTOBÚS LESIONADA POR COLISIÓN CON OTROS VEHÍCULOS SIN MOTOR, EN ACCIDENTE DE TRANSITO
V76	9	V76.9	V769	OCUPANTE NO ESPECIFICADO(A) DE AUTOBÚS LESIONADO(A) POR COLISIÓN CON OTROS VEHÍCULOS SIN MOTOR, EN ACCIDENTE DE TRANSITO
V77	0	V77.0	V770	CONDUCTOR(A) DE AUTOBÚS LESIONADO(A) POR COLISIÓN CON OBJETO FIJO O ESTACIONADO, EN ACCIDENTE NO DE TRANSITO
V77	1	V77.1	V771	PASAJERO(A) DE AUTOBÚS LESIONADO(A) POR COLISIÓN CON OBJETO FIJO O ESTACIONADO, EN ACCIDENTE NO DE TRANSITO
V77	2	V77.2	V772	PERSONA QUE VIAJA FUERA DEL AUTOBÚS LESIONADA POR COLISIÓN CON OBJETO FIJO O ESTACIONADO, EN ACCIDENTE NO DE TRANSITO
V77	3	V77.3	V773	OCUPANTE NO ESPECIFICADO(A) DE AUTOBÚS LESIONADO(A) POR COLISIÓN CON OBJETO FIJO O ESTACIONADO, EN ACCIDENTE NO DE TRANSITO
V77	4	V77.4	V774	OCUPANTE (CUALQUIERA) DE AUTOBÚS LESIONADO(A) POR COLISIÓN CON OBJETO FIJO O ESTACIONADO, AL SUBIR O BAJAR DEL AUTOBÚS
V77	5	V77.5	V775	CONDUCTOR(A) DE AUTOBÚS LESIONADO(A) POR COLISIÓN CON OBJETO FIJO O ESTACIONADO, EN ACCIDENTE DE TRANSITO
V77	6	V77.6	V776	PASAJERO(A) DE AUTOBÚS LESIONADO(A) POR COLISIÓN CON OBJETO FIJO O ESTACIONADO, EN ACCIDENTE DE TRANSITO
V77	7	V77.7	V777	PERSONA QUE VIAJA FUERA DEL AUTOBÚS LESIONADA POR COLISIÓN CON OBJETO FIJO O ESTACIONADO, EN ACCIDENTE DE TRANSITO
V77	9	V77.9	V779	OCUPANTE NO ESPECIFICADO(A) DE AUTOBÚS LESIONADO(A) POR COLISIÓN CON OBJETO FIJO O ESTACIONADO, EN ACCIDENTE DE TRANSITO

V78	0	V78.0	V780	CONDUCTOR(A) DE AUTOBÚS LESIONADO(A) EN ACCIDENTE NO DE TRANSITO DEL AUTOBÚS, SIN COLISIÓN
V78	1	V78.1	V781	PASAJERO(A) DE AUTOBÚS LESIONADO(A) EN ACCIDENTE NO DE TRANSITO DEL AUTOBÚS, SIN COLISIÓN
V78	2	V78.2	V782	PERSONA QUE VIAJA FUERA DEL AUTOBÚS LESIONADA EN ACCIDENTE NO DE TRANSITO DEL AUTOBÚS, SIN COLISIÓN
V78	3	V78.3	V783	OCUPANTE NO ESPECIFICADO(A) DE AUTOBÚS LESIONADO(A) EN ACCIDENTE NO DE TRANSITO DEL AUTOBÚS, SIN COLISIÓN
V78	4	V78.4	V784	OCUPANTE (CUALQUIERA) DE AUTOBÚS LESIONADO(A) AL SUBIR O BAJAR DEL AUTOBÚS, SIN COLISIÓN
V78	5	V78.5	V785	CONDUCTOR(A) DE AUTOBÚS LESIONADO(A) EN ACCIDENTE DE TRANSITO DEL AUTOBÚS, SIN COLISIÓN
V78	6	V78.6	V786	PASAJERO(A) DE AUTOBÚS LESIONADO(A) EN ACCIDENTE DE TRANSITO DEL AUTOBÚS, SIN COLISIÓN
V78	7	V78.7	V787	PERSONA QUE VIAJA FUERA DEL AUTOBÚS LESIONADA EN ACCIDENTE DE TRANSITO DEL AUTOBÚS, SIN COLISIÓN
V78	9	V78.9	V789	OCUPANTE NO ESPECIFICADO(A) DE AUTOBÚS LESIONADO(A) EN ACCIDENTE DE TRANSITO DEL AUTOBÚS, SIN COLISIÓN
V79	0	V79.0	V790	CONDUCTOR(A) DE AUTOBÚS LESIONADO(A) POR COLISIÓN CON OTROS VEHÍCULOS DE MOTOR, Y CON LOS NO ESPECIFICADOS, EN ACCIDENTE NO DE TRANSITO
V79	1	V79.1	V791	PASAJERO(A) DE AUTOBÚS LESIONADO(A) POR COLISIÓN CON OTROS VEHÍCULOS DE MOTOR, Y CON LOS NO ESPECIFICADOS, EN ACCIDENTE NO DE TRANSITO
V79	2	V79.2	V792	OCUPANTE NO ESPECIFICADO(A) DE AUTOBÚS LESIONADO(A) POR COLISIÓN CON OTROS VEHÍCULOS DE MOTOR, Y CON LOS NO ESPECIFICADOS, EN ACCIDENTE NO DE TRANSITO
V79	3	V79.3	V793	OCUPANTE (CUALQUIERA) DE AUTOBÚS LESIONADO(A) EN ACCIDENTE NO DE TRANSITO, NO ESPECIFICADO
V79	4	V79.4	V794	CONDUCTOR(A) DE AUTOBÚS LESIONADO(A) POR COLISIÓN CON OTROS VEHÍCULOS DE MOTOR, Y CON LOS NO ESPECIFICADOS, EN ACCIDENTE DE TRANSITO
V79	5	V79.5	V795	PASAJERO(A) DE AUTOBÚS LESIONADO(A) POR COLISIÓN CON OTROS VEHÍCULOS DE MOTOR, Y CON LOS NO ESPECIFICADOS, EN ACCIDENTE DE TRANSITO
V79	6	V79.6	V796	OCUPANTE NO ESPECIFICADO(A) DE AUTOBÚS LESIONADO(A) POR COLISIÓN CON OTROS VEHÍCULOS DE MOTOR, Y CON LOS NO ESPECIFICADOS, EN ACCIDENTE DE TRANSITO
V79	8	V79.8	V798	OCUPANTE (CUALQUIERA) DE AUTOBÚS LESIONADO(A) EN OTROS ACCIDENTES DE TRANSPORTE ESPECIFICADOS
V79	9	V79.9	V799	OCUPANTE (CUALQUIERA) DE AUTOBÚS LESIONADO(A) EN ACCIDENTE DE TRANSITO NO ESPECIFICADO

<b>V80-V89</b>	<b>Subgrupo</b>	<b>Otros accidentes de transporte terrestre</b>		
V80	0	V80.0	V800	JINETE U OCUPANTE DE VEHICULO DE TRACCIÓN ANIMAL LESIONADO(A) POR CAÍDA (O POR SER DESPEDIDO(A)) DEL ANIMAL O DEL VEHICULO DE TRACCIÓN ANIMAL, EN ACCIDENTE SIN COLISIÓN
V80	1	V80.1	V801	JINETE U OCUPANTE DE VEHICULO DE TRACCIÓN ANIMAL LESIONADO(A) POR COLISIÓN CON PEATÓN O CON ANIMAL

V80	2	V80.2	V802	JINETE U OCUPANTE DE VEHICULO DE TRACCIÓN ANIMAL LESIONADO(A) POR COLISIÓN CON VEHICULO DE PEDAL
V80	3	V80.3	V803	JINETE U OCUPANTE DE VEHICULO DE TRACCIÓN ANIMAL LESIONADO(A) POR COLISIÓN CON VEHICULO DE MOTOR DE DOS O TRES RUEDAS
V80	4	V80.4	V804	JINETE U OCUPANTE DE VEHICULO DE TRACCIÓN ANIMAL LESIONADO(A) POR COLISIÓN CON AUTOMÓVIL, CON CAMIONETA, CON FURGONETA, CON VEHICULO DE TRANSPORTE PESADO, O CON AUTOBÚS
V80	5	V80.5	V805	JINETE U OCUPANTE DE VEHICULO DE TRACCIÓN ANIMAL LESIONADO(A) POR COLISIÓN CON OTROS VEHÍCULOS DE MOTOR ESPECIFICADOS
V80	6	V80.6	V806	JINETE U OCUPANTE DE VEHICULO DE TRACCIÓN ANIMAL LESIONADO(A) POR COLISIÓN CON TREN O CON VEHICULO DE RIELES
V80	7	V80.7	V807	JINETE U OCUPANTE DE VEHICULO DE TRACCIÓN ANIMAL LESIONADO(A) POR COLISIÓN CON OTROS VEHÍCULOS SIN MOTOR
V80	8	V80.8	V808	JINETE U OCUPANTE DE VEHICULO DE TRACCIÓN ANIMAL LESIONADO(A) POR COLISIÓN CON OBJETO FIJO O ESTACIONADO
V80	9	V80.9	V809	JINETE U OCUPANTE DE VEHICULO DE TRACCIÓN ANIMAL LESIONADO(A) EN OTROS ACCIDENTES DE TRANSPORTE, Y EN LOS NO ESPECIFICADOS
V81	0	V81.0	V810	OCUPANTE DE TREN O DE VEHICULO DE RIELES LESIONADO(A) POR COLISIÓN CON VEHICULO DE MOTOR, EN ACCIDENTE NO DE TRANSITO
V81	1	V81.1	V811	OCUPANTE DE TREN O DE VEHICULO DE RIELES LESIONADO(A) POR COLISIÓN CON VEHICULO DE MOTOR, EN ACCIDENTE DE TRANSITO
V81	2	V81.2	V812	OCUPANTE DE TREN O DE VEHICULO DE RIELES LESIONADO(A) POR COLISIÓN CON, O GOLPEADO(A) POR VAGÓN
V81	3	V81.3	V813	OCUPANTE DE TREN O DE VEHICULO DE RIELES LESIONADO(A) POR COLISIÓN CON OTROS OBJETOS
V81	4	V81.4	V814	PERSONA LESIONADA AL SUBIR O BAJAR DEL TREN O DEL VEHICULO DE RIELES
V81	5	V81.5	V815	OCUPANTE DE TREN O DE VEHICULO DE RIELES LESIONADO(A) POR CAÍDA DENTRO DEL TREN O VEHICULO DE RIELES
V81	6	V81.6	V816	OCUPANTE DE TREN O DE VEHICULO DE RIELES LESIONADO(A) POR CAÍDA DESDE EL TREN O VEHICULO DE RIELES
V81	7	V81.7	V817	OCUPANTE DE TREN O DE VEHICULO DE RIELES LESIONADO(A) EN DESCARRILAMIENTO SIN COLISIÓN ANTERIOR
V81	8	V81.8	V818	OCUPANTE DE TREN O DE VEHICULO DE RIELES LESIONADO(A) EN OTROS ACCIDENTES FERROVIARIOS ESPECIFICADOS
V81	9	V81.9	V819	OCUPANTE DE TREN O DE VEHICULO DE RIELES LESIONADO(A) EN ACCIDENTE FERROVIARIO NO ESPECIFICADO
V82	0	V82.0	V820	OCUPANTE DE TRANVÍA LESIONADO(A) POR COLISIÓN CON VEHICULO DE MOTOR, EN ACCIDENTE NO DE TRANSITO
V82	1	V82.1	V821	OCUPANTE DE TRANVÍA LESIONADO(A) POR COLISIÓN CON VEHICULO DE MOTOR, EN ACCIDENTE DE TRANSITO
V82	2	V82.2	V822	OCUPANTE DE TRANVÍA LESIONADO(A) POR COLISIÓN CON, O GOLPEADO(A) POR VAGÓN
V82	3	V82.3	V823	OCUPANTE DE TRANVÍA LESIONADO(A) POR COLISIÓN CON OTROS OBJETOS
V82	4	V82.4	V824	PERSONA LESIONADA AL SUBIR O BAJAR DEL TRANVÍA
V82	5	V82.5	V825	OCUPANTE DE TRANVÍA LESIONADO(A) POR CAÍDA DENTRO DEL TRANVÍA
V82	6	V82.6	V826	OCUPANTE DE TRANVÍA LESIONADO(A) POR CAÍDA DESDE EL TRANVÍA



V82	7	V82.7	V827	OCUPANTE DE TRANVÍA LESIONADO(A) POR DESCARRILAMIENTO, SIN COLISIÓN ANTERIOR
V82	8	V82.8	V828	OCUPANTE DE TRANVÍA LESIONADO(A) EN OTROS ACCIDENTES DE TRANSPORTE ESPECIFICADOS
V82	9	V82.9	V829	OCUPANTE DE TRANVÍA LESIONADO(A) EN ACCIDENTE DE TRANSITO NO ESPECIFICADO
V83	0	V83.0	V830	CONDUCTOR(A) DE VEHICULO INDUSTRIAL ESPECIAL LESIONADO(A) EN ACCIDENTE DE TRANSITO
V83	1	V83.1	V831	PASAJERO(A) DE VEHICULO INDUSTRIAL ESPECIAL LESIONADO(A) EN ACCIDENTE DE TRANSITO
V83	2	V83.2	V832	PERSONA QUE VIAJA FUERA DE VEHICULO INDUSTRIAL ESPECIAL LESIONADA EN ACCIDENTE DE TRANSITO
V83	3	V83.3	V833	OCUPANTE NO ESPECIFICADO(A) DE VEHICULO INDUSTRIAL ESPECIAL LESIONADO(A) EN ACCIDENTE DE TRANSITO
V83	4	V83.4	V834	PERSONA LESIONADA AL SUBIR O BAJAR DEL VEHICULO INDUSTRIAL ESPECIAL
V83	5	V83.5	V835	CONDUCTOR(A) DE VEHICULO INDUSTRIAL ESPECIAL LESIONADO(A) EN ACCIDENTE NO DE TRANSITO
V83	6	V83.6	V836	PASAJERO(A) DE VEHICULO INDUSTRIAL ESPECIAL LESIONADO(A) EN ACCIDENTE NO DE TRANSITO
V83	7	V83.7	V837	PERSONA QUE VIAJA FUERA DEL VEHICULO INDUSTRIAL ESPECIAL LESIONADA EN ACCIDENTE NO DE TRANSITO
V83	9	V83.9	V839	OCUPANTE NO ESPECIFICADO(A) DEL VEHICULO INDUSTRIAL ESPECIAL LESIONADO(A) EN ACCIDENTE NO DE TRANSITO
V84	0	V84.0	V840	CONDUCTOR(A) DE VEHICULO AGRÍCOLA ESPECIAL LESIONADO(A) EN ACCIDENTE DE TRANSITO
V84	1	V84.1	V841	PASAJERO(A) DE VEHICULO AGRÍCOLA ESPECIAL LESIONADO(A) EN ACCIDENTE DE TRANSITO
V84	2	V84.2	V842	PERSONA QUE VIAJA FUERA DEL VEHICULO AGRÍCOLA ESPECIAL LESIONADA EN ACCIDENTE DE TRANSITO
V84	3	V84.3	V843	OCUPANTE NO ESPECIFICADO(A) DE VEHICULO AGRÍCOLA ESPECIAL LESIONADO(A) EN ACCIDENTE DE TRANSITO
V84	4	V84.4	V844	PERSONA LESIONADA AL SUBIR O BAJAR DEL VEHICULO AGRÍCOLA ESPECIAL
V84	5	V84.5	V845	CONDUCTOR(A) DE VEHICULO AGRÍCOLA ESPECIAL LESIONADO(A) EN ACCIDENTE NO DE TRANSITO
V84	6	V84.6	V846	PASAJERO(A) DE VEHICULO AGRÍCOLA ESPECIAL LESIONADO(A) EN ACCIDENTE NO DE TRANSITO
V84	7	V84.7	V847	PERSONA QUE VIAJA FUERA DEL VEHICULO AGRÍCOLA ESPECIAL LESIONADA EN ACCIDENTE NO DE TRANSITO
V84	9	V84.9	V849	OCUPANTE NO ESPECIFICADO(A) DE VEHICULO AGRÍCOLA ESPECIAL LESIONADO(A) EN ACCIDENTE NO DE TRANSITO
V85	0	V85.0	V850	CONDUCTOR(A) DE VEHICULO ESPECIAL PARA CONSTRUCCIÓN LESIONADO(A) EN ACCIDENTE DE TRANSITO
V85	1	V85.1	V851	PASAJERO(A) DE VEHICULO ESPECIAL PARA CONSTRUCCIÓN LESIONADO(A) EN ACCIDENTE DE TRANSITO
V85	2	V85.2	V852	PERSONA QUE VIAJA FUERA DEL VEHICULO ESPECIAL PARA CONSTRUCCIÓN LESIONADA EN ACCIDENTE DE TRANSITO

V85	3	V85.3	V853	OCUPANTE NO ESPECIFICADO(A) DE VEHICULO ESPECIAL PARA CONSTRUCCIÓN LESIONADO(A) EN ACCIDENTE DE TRANSITO
V85	4	V85.4	V854	PERSONA LESIONADA AL SUBIR O BAJAR DEL VEHICULO ESPECIAL PARA CONSTRUCCIÓN
V85	5	V85.5	V855	CONDUCTOR(A) DE VEHICULO ESPECIAL PARA CONSTRUCCIÓN LESIONADO(A) EN ACCIDENTE NO DE TRANSITO
V85	6	V85.6	V856	PASAJERO(A) DE VEHICULO ESPECIAL PARA CONSTRUCCIÓN LESIONADO(A) EN ACCIDENTE NO DE TRANSITO
V85	7	V85.7	V857	PERSONA QUE VIAJA FUERA DEL VEHICULO ESPECIAL PARA CONSTRUCCIÓN LESIONADA EN ACCIDENTE NO DE TRANSITO
V85	9	V85.9	V859	OCUPANTE NO ESPECIFICADO(A) DE VEHICULO ESPECIAL PARA CONSTRUCCIÓN LESIONADO(A) EN ACCIDENTE NO DE TRANSITO
V86	0	V86.0	V860	CONDUCTOR(A) DE VEHICULO PARA TODO TERRENO O DE OTRO VEHICULO DE MOTOR PARA USO FUERA DE LA CARRETERA ,LESIONADO(A) EN ACCIDENTE DE TRANSITO
V86	1	V86.1	V861	PASAJERO(A) DE VEHICULO PARA TODO TERRENO O DE OTRO VEHICULO DE MOTOR PARA USO FUERA DE LA CARRETERA, LESIONADO(A) EN ACCIDENTE DE TRANSITO
V86	2	V86.2	V862	PERSONA QUE VIAJA FUERA DEL VEHICULO PARA TODO TERRENO O DE OTRO VEHICULO DE MOTOR PARA USO FUERA DE LA CARRETERA, LESIONADA EN ACCIDENTE DE TRANSITO
V86	3	V86.3	V863	OCUPANTE NO ESPECIFICADO(A) DE VEHICULO PARA TODO TERRENO O DE OTRO VEHICULO DE MOTOR PARA USO FUERA DE LA CARRETERA, LESIONADO(A) EN ACCIDENTE DE TRANSITO
V86	4	V86.4	V864	PERSONA LESIONADA EN ACCIDENTE DE TRANSITO AL SUBIR O BAJAR DE VEHICULO PARA TODO TERRENO, O DE OTRO VEHICULO DE MOTOR PARA USO FUERA DE LA CARRETERA
V86	5	V86.5	V865	CONDUCTOR(A) DE VEHICULO PARA TODO TERRENO O DE OTRO VEHICULO DE MOTOR PARA USO FUERA DE LA CARRETERA, LESIONADO(A) EN ACCIDENTE NO DE TRANSITO
V86	6	V86.6	V866	PASAJERO(A) DE VEHICULO PARA TODO TERRENO O DE OTRO VEHICULO DE MOTOR PARA USO FUERA DE LA CARRETERA, LESIONADO(A) EN ACCIDENTE NO DE TRANSITO
V86	7	V86.7	V867	PERSONA QUE VIAJA FUERA DE VEHICULO PARA TODO TERRENO O DE OTRO VEHICULO DE MOTOR PARA USO FUERA DE LA CARRETERA, LESIONADA EN ACCIDENTE NO DE TRANSITO
V86	9	V86.9	V869	OCUPANTE NO ESPECIFICADO(A) DE VEHICULO PARA TODO TERRENO O DE OTRO VEHICULO DE MOTOR PARA USO FUERA DE LA CARRETERA, LESIONADO(A) EN ACCIDENTE NO DE TRANSITO
V87	0	V87.0	V870	PERSONA LESIONADA POR COLISIÓN ENTRE AUTOMÓVIL Y VEHICULO DE MOTOR DE DOS O TRES RUEDAS (TRANSITO)
V87	1	V87.1	V871	PERSONA LESIONADA POR COLISIÓN ENTRE OTROS VEHÍCULOS DE MOTOR Y UN VEHICULO DE MOTOR DE DOS O TRES RUEDAS (TRANSITO)
V87	2	V87.2	V872	PERSONA LESIONADA POR COLISIÓN ENTRE AUTOMÓVIL Y CAMIONETA O FURGONETA (TRANSITO)
V87	3	V87.3	V873	PERSONA LESIONADA POR COLISIÓN ENTRE AUTOMÓVIL Y AUTOBÚS (TRANSITO)
V87	4	V87.4	V874	PERSONA LESIONADA POR COLISIÓN ENTRE AUTOMÓVIL Y VEHICULO DE TRANSPORTE PESADO (TRANSITO)

V87	5	V87.5	V875	PERSONA LESIONADA POR COLISIÓN ENTRE VEHICULO DE TRANSPORTE PESADO Y AUTOBÚS (TRANSITO)
V87	6	V87.6	V876	PERSONA LESIONADA POR COLISIÓN ENTRE TREN O VEHICULO DE RIELES Y AUTOMÓVIL (TRANSITO)
V87	7	V87.7	V877	PERSONA LESIONADA POR COLISIÓN ENTRE OTROS VEHÍCULOS DE MOTOR ESPECIFICADOS (TRANSITO)
V87	8	V87.8	V878	PERSONA LESIONADA EN OTROS ACCIDENTES ESPECIFICADOS DE TRANSPORTE DE VEHICULO DE MOTOR SIN COLISIÓN (TRANSITO)
V87	9	V87.9	V879	PERSONA LESIONADA EN OTROS ACCIDENTES ESPECIFICADOS DE TRANSPORTE DE VEHICULO SIN MOTOR (CON COLISIÓN) (SIN COLISIÓN) (TRANSITO)
V88	0	V88.0	V880	PERSONA LESIONADA POR COLISIÓN ENTRE AUTOMÓVIL Y VEHICULO DE MOTOR DE DOS O TRES RUEDAS, NO DE TRANSITO
V88	1	V88.1	V881	PERSONA LESIONADA POR COLISIÓN ENTRE OTROS VEHÍCULOS DE MOTOR Y UN VEHICULO DE MOTOR DE DOS O TRES RUEDAS, NO DE TRANSITO
V88	2	V88.2	V882	PERSONA LESIONADA POR COLISIÓN ENTRE AUTOMÓVIL Y CAMIONETA O FURGONETA, NO DE TRANSITO
V88	3	V88.3	V883	PERSONA LESIONADA POR COLISIÓN ENTRE AUTOMÓVIL Y AUTOBÚS, NO DE TRANSITO
V88	4	V88.4	V884	PERSONA LESIONADA POR COLISIÓN ENTRE AUTOMÓVIL Y VEHICULO DE TRANSPORTE PESADO, NO DE TRANSITO
V88	5	V88.5	V885	PERSONA LESIONADA POR COLISIÓN ENTRE VEHICULO DE TRANSPORTE PESADO Y AUTOBÚS, NO DE TRANSITO
V88	6	V88.6	V886	PERSONA LESIONADA POR COLISIÓN ENTRE TREN O VEHICULO DE RIELES Y AUTOMÓVIL, NO DE TRANSITO
V88	7	V88.7	V887	PERSONA LESIONADA POR COLISIÓN ENTRE OTROS VEHÍCULOS DE MOTOR ESPECIFICADOS, NO DE TRANSITO
V88	8	V88.8	V888	PERSONA LESIONADA EN OTROS ACCIDENTES ESPECIFICADOS DE TRANSPORTE DE VEHICULO DE MOTOR SIN COLISIÓN, NO DE TRANSITO
V88	9	V88.9	V889	PERSONA LESIONADA EN OTROS ACCIDENTES ESPECIFICADOS DE TRANSPORTE DE VEHICULO SIN MOTOR (CON COLISIÓN) (SIN COLISIÓN), NO DE TRANSITO
V89	0	V89.0	V890	PERSONA LESIONADA EN ACCIDENTE NO DE TRANSITO, DE VEHICULO DE MOTOR NO ESPECIFICADO
V89	1	V89.1	V891	PERSONA LESIONADA EN ACCIDENTE NO DE TRANSITO, DE VEHICULO SIN MOTOR NO ESPECIFICADO
V89	2	V89.2	V892	PERSONA LESIONADA EN ACCIDENTE DE TRANSITO, DE VEHICULO DE MOTOR NO ESPECIFICADO
V89	3	V89.3	V893	PERSONA LESIONADA EN ACCIDENTE DE TRANSITO, DE VEHICULO SIN MOTOR NO ESPECIFICADO
V89	9	V89.9	V899	PERSONA LESIONADA EN ACCIDENTE DE VEHICULO NO ESPECIFICADO
<b>V90-V94</b>	<b>Subgrupo</b>			<b>Accidente de transporte por agua</b>
V90	0	V90.0	V900	ACCIDENTE DE BARCO MERCANTE QUE CAUSA AHOGAMIENTO Y SUMERSIÓN
V90	1	V90.1	V901	ACCIDENTE DE BARCO DE PASAJEROS QUE CAUSA AHOGAMIENTO Y SUMERSIÓN

V90	2	V90.2	V902	ACCIDENTE DE BOTE DE PESCA QUE CAUSA AHOGAMIENTO Y SUMERSIÓN
V90	3	V90.3	V903	ACCIDENTE DE OTRO VEHICULO ACUÁTICO CON MOTOR QUE CAUSA AHOGAMIENTO Y SUMERSIÓN
V90	4	V90.4	V904	ACCIDENTE DE VELERO QUE CAUSA AHOGAMIENTO Y SUMERSIÓN
V90	5	V90.5	V905	ACCIDENTE DE CANOA O KAYAK QUE CAUSA AHOGAMIENTO Y SUMERSIÓN
V90	6	V90.6	V906	ACCIDENTE DE Balsa INFLABLE (SIN MOTOR) QUE CAUSA AHOGAMIENTO Y SUMERSIÓN
V90	7	V90.7	V907	ACCIDENTE DE ESQUÍ ACUÁTICO QUE CAUSA AHOGAMIENTO Y SUMERSIÓN
V90	8	V90.8	V908	ACCIDENTE DE OTRO VEHICULO ACUÁTICO SIN MOTOR QUE CAUSA AHOGAMIENTO Y SUMERSIÓN
V90	9	V90.9	V909	ACCIDENTE DE VEHICULO ACUÁTICO NO ESPECIFICADO QUE CAUSA AHOGAMIENTO Y SUMERSIÓN
V91	0	V91.0	V910	ACCIDENTE DE BARCO MERCANTE QUE CAUSA OTROS TIPOS DE TRAUMATISMO
V91	1	V91.1	V911	ACCIDENTE DE BARCO DE PASAJEROS QUE CAUSA OTROS TIPOS DE TRAUMATISMO
V91	2	V91.2	V912	ACCIDENTE DE BOTE DE PESCA QUE CAUSA OTROS TIPOS DE TRAUMATISMO
V91	3	V91.3	V913	ACCIDENTE DE OTRO VEHICULO ACUÁTICO CON MOTOR QUE CAUSA OTROS TIPOS DE TRAUMATISMO
V91	4	V91.4	V914	ACCIDENTE DE VELERO QUE CAUSA OTROS TIPOS DE TRAUMATISMO
V91	5	V91.5	V915	ACCIDENTE DE CANOA O KAYAK QUE CAUSA OTROS TIPOS DE TRAUMATISMO
V91	6	V91.6	V916	ACCIDENTE DE Balsa INFLABLE (SIN MOTOR) QUE CAUSA OTROS TIPOS DE TRAUMATISMO
V91	7	V91.7	V917	ACCIDENTE DE ESQUÍ ACUÁTICO QUE CAUSA OTROS TIPOS DE TRAUMATISMO
V91	8	V91.8	V918	ACCIDENTE DE OTRO VEHICULO ACUÁTICO SIN MOTOR QUE CAUSA OTROS TIPOS DE TRAUMATISMO
V91	9	V91.9	V919	ACCIDENTE DE VEHICULO ACUÁTICO NO ESPECIFICADO QUE CAUSA OTROS TIPOS DE TRAUMATISMO
V92	0	V92.0	V920	AHOGAMIENTO Y SUMERSIÓN RELACIONADOS CON TRANSPORTE EN BARCO MERCANTE, SIN ACCIDENTE DEL BARCO
V92	1	V92.1	V921	AHOGAMIENTO Y SUMERSIÓN RELACIONADOS CON TRANSPORTE EN BARCO DE PASAJEROS, SIN ACCIDENTE DEL BARCO
V92	2	V92.2	V922	AHOGAMIENTO Y SUMERSIÓN RELACIONADOS CON TRANSPORTE EN BOTE DE PESCA, SIN ACCIDENTE DEL BOTE
V92	3	V92.3	V923	AHOGAMIENTO Y SUMERSIÓN RELACIONADOS CON TRANSPORTE EN OTRO VEHICULO ACUÁTICO CON MOTOR, SIN ACCIDENTE DEL VEHICULO ACUÁTICO
V92	4	V92.4	V924	AHOGAMIENTO Y SUMERSIÓN RELACIONADOS CON TRANSPORTE EN VELERO, SIN ACCIDENTE DEL VELERO
V92	5	V92.5	V925	AHOGAMIENTO Y SUMERSIÓN RELACIONADOS CON TRANSPORTE EN CANOA O EN KAYAK, SIN ACCIDENTE DE LA CANOA O DEL KAYAK

V92	6	V92.6	V926	AHOGAMIENTO Y SUMERSIÓN RELACIONADOS CON TRANSPORTE EN Balsa INFLABLE (SIN MOTOR), SIN ACCIDENTE DE LA Balsa
V92	7	V92.7	V927	AHOGAMIENTO Y SUMERSIÓN RELACIONADOS CON TRANSPORTE EN ESQUÍ ACUÁTICO, SIN ACCIDENTE DEL ESQUÍ ACUÁTICO
V92	8	V92.8	V928	AHOGAMIENTO Y SUMERSIÓN RELACIONADOS CON TRANSPORTE EN OTRO VEHICULO ACUÁTICO SIN MOTOR, SIN ACCIDENTE DEL VEHICULO ACUÁTICO
V92	9	V92.9	V929	AHOGAMIENTO Y SUMERSIÓN RELACIONADOS CON TRANSPORTE EN VEHICULO ACUÁTICO NO ESPECIFICADO, SIN ACCIDENTE DEL VEHICULO ACUÁTICO
V93	0	V93.0	V930	ACCIDENTE EN UN BARCO MERCANTE, SIN ACCIDENTE DEL BARCO, QUE NO CAUSA AHOGAMIENTO NI SUMERSIÓN
V93	1	V93.1	V931	ACCIDENTE EN UN BARCO DE PASAJEROS, SIN ACCIDENTE DEL BARCO, QUE NO CAUSA AHOGAMIENTO NI SUMERSIÓN
V93	2	V93.2	V932	ACCIDENTE EN UN BOTE DE PESCA, SIN ACCIDENTE DEL BOTE, QUE NO CAUSA AHOGAMIENTO NI SUMERSIÓN
V93	3	V93.3	V933	ACCIDENTE EN OTRO VEHICULO ACUÁTICO CON MOTOR, SIN ACCIDENTE DEL VEHICULO ACUÁTICO, QUE NO CAUSA AHOGAMIENTO NI SUMERSIÓN
V93	4	V93.4	V934	ACCIDENTE EN UN VELERO, SIN ACCIDENTE DEL VELERO, QUE NO CAUSA AHOGAMIENTO NI SUMERSIÓN
V93	5	V93.5	V935	ACCIDENTE EN UNA CANOA O EN UN KAYAK, SIN ACCIDENTE DE LA CANOA O DEL KAYAK, QUE NO CAUSA AHOGAMIENTO NI SUMERSIÓN
V93	6	V93.6	V936	ACCIDENTE EN UNA Balsa INFLABLE (SIN MOTOR), SIN ACCIDENTE DE LA Balsa, QUE NO CAUSA AHOGAMIENTO NI SUMERSIÓN
V93	7	V93.7	V937	ACCIDENTE EN ESQUÍ ACUÁTICO, SIN ACCIDENTE DEL ESQUÍ ACUÁTICO, QUE NO CAUSA AHOGAMIENTO NI SUMERSIÓN
V93	8	V93.8	V938	ACCIDENTE EN OTRO VEHICULO ACUÁTICO SIN MOTOR, SIN ACCIDENTE DEL VEHICULO ACUÁTICO, QUE NO CAUSA AHOGAMIENTO NI SUMERSIÓN
V93	9	V93.9	V939	ACCIDENTE EN UN VEHICULO ACUÁTICO NO ESPECIFICADO, SIN ACCIDENTE DEL VEHICULO, QUE NO CAUSA AHOGAMIENTO NI SUMERSIÓN
V94	0	V94.0	V940	OTRO ACCIDENTE Y LOS NO ESPECIFICADOS DEL TRANSPORTE POR BARCO MERCANTE
V94	1	V94.1	V941	OTRO ACCIDENTE Y LOS NO ESPECIFICADOS DEL TRANSPORTE POR BARCO DE PASAJEROS
V94	2	V94.2	V942	OTRO ACCIDENTE Y LOS NO ESPECIFICADOS DEL TRANSPORTE POR BOTE DE PESCA
V94	3	V94.3	V943	OTRO ACCIDENTE Y LOS NO ESPECIFICADOS DEL TRANSPORTE POR OTRO VEHICULO ACUÁTICO CON MOTOR
V94	4	V94.4	V944	OTRO ACCIDENTE Y LOS NO ESPECIFICADOS DEL TRANSPORTE POR VELERO
V94	5	V94.5	V945	OTRO ACCIDENTE Y LOS NO ESPECIFICADOS DEL TRANSPORTE POR CANOA O KAYAK
V94	6	V94.6	V946	OTRO ACCIDENTE Y LOS NO ESPECIFICADOS DEL TRANSPORTE POR Balsa INFLABLE (SIN MOTOR)
V94	7	V94.7	V947	OTRO ACCIDENTE Y LOS NO ESPECIFICADOS DEL TRANSPORTE POR ESQUÍ ACUÁTICO
V94	8	V94.8	V948	OTRO ACCIDENTE Y LOS NO ESPECIFICADOS DEL TRANSPORTE POR OTRO VEHICULO ACUÁTICO SIN MOTOR

V94	9	V94.9	V949	OTRO ACCIDENTE Y LOS NO ESPECIFICADOS DEL TRANSPORTE POR VEHICULO ACUÁTICO NO ESPECIFICADO
<b>V95-V97</b>	<b>Subgrupo</b>			<b>Accidente de transporte aéreo y espacial</b>
V95	0	V95.0	V950	ACCIDENTE DE HELICÓPTERO CON OCUPANTE LESIONADO(A)
V95	1	V95.1	V951	ACCIDENTE DE PLANEADOR ULTRA LIVIANO, MICRO LIVIANO O MOTORIZADO, CON OCUPANTE LESIONADO(A)
V95	2	V95.2	V952	ACCIDENTE DE OTROS VEHÍCULOS AÉREOS DE ALAS FIJAS, PRIVADOS, CON OCUPANTE LESIONADO(A)
V95	3	V95.3	V953	ACCIDENTE DE VEHICULO AÉREO DE ALAS FIJAS, COMERCIAL, CON OCUPANTE LESIONADO(A)
V95	4	V95.4	V954	ACCIDENTE DE NAVE ESPACIAL, CON OCUPANTE LESIONADO(A)
V95	8	V95.8	V958	ACCIDENTE DE OTRAS AERONAVES, CON OCUPANTE LESIONADO(A)
V95	9	V95.9	V959	ACCIDENTE DE AERONAVE NO ESPECIFICADA, CON OCUPANTE LESIONADO(A)
V96	0	V96.0	V960	ACCIDENTE DE GLOBO AEROSTATITO, CON OCUPANTE LESIONADO(A)
V96	1	V96.1	V961	ACCIDENTE DE ALA DELTA, CON OCUPANTE LESIONADO(A)
V96	2	V96.2	V962	ACCIDENTE DE PLANEADOR (SIN MOTOR), CON OCUPANTE LESIONADO(A)
V96	8	V96.8	V968	ACCIDENTE DE OTRAS AERONAVES SIN MOTOR, CON OCUPANTE LESIONADO(A)
V96	9	V96.9	V969	ACCIDENTE DE AERONAVE SIN MOTOR NO ESPECIFICADA, CON OCUPANTE LESIONADO(A)
V97	0	V97.0	V970	OCUPANTE DE AERONAVE LESIONADO(A) EN OTROS ACCIDENTES ESPECIFICADOS DEL TRANSPORTE AÉREO
V97	1	V97.1	V971	PERSONA LESIONADA AL SUBIR O BAJAR DE UNA AERONAVE
V97	2	V97.2	V972	PARACAIDISTA LESIONADO(A) EN ACCIDENTE DE TRANSPORTE AÉREO
V97	3	V97.3	V973	PERSONA EN TIERRA LESIONADA POR ACCIDENTE DE TRANSPORTE AÉREO
V97	8	V97.8	V978	OTROS ACCIDENTES DE TRANSPORTE AÉREO, NO CLASIFICADOS EN OTRA PARTE
<b>V98-V99</b>	<b>Subgrupo</b>			<b>Otros accidentes de transporte y los no especificados</b>
V98	X	V98.X	V98X	OTROS ACCIDENTES DE TRANSPORTE ESPECIFICADOS
V99	X	V99.X	V99X	ACCIDENTE DE TRANSPORTE NO ESPECIFICADO
<b>W00-X59</b>				<b>Otras causas externas de traumatismos accidentales</b>
<b>W00-W19</b>	<b>Subgrupo</b>			<b>Caídas</b>
W00	0	W00.0	.{	CAÍDA EN EL MISMO NIVEL POR HIELO O NIEVE, OCURRIDA EN UNA VIVIENDA
W00	1	W00.1	W001	CAÍDA EN EL MISMO NIVEL POR HIELO O NIEVE, OCURRIDA EN UNA INSTITUCIÓN RESIDENCIAL
W00	2	W00.2	W002	CAÍDA EN EL MISMO NIVEL POR HIELO O NIEVE, OCURRIDA EN UNA ESCUELA, EN OTRA INSTITUCIÓN, O EN UN ÁREA ADMINISTRATIVA PUBLICA
W00	3	W00.3	W003	CAÍDA EN EL MISMO NIVEL POR HIELO O NIEVE, OCURRIDA EN UN ÁREA DE DEPORTE O ATLETISMO
W00	4	W00.4	W004	CAÍDA EN EL MISMO NIVEL POR HIELO O NIEVE, OCURRIDA EN UNA CALLE O CARRETERA

W00	5	W00.5	W005	CAÍDA EN EL MISMO NIVEL POR HIELO O NIEVE, OCURRIDA EN UN COMERCIO O EN UN ÁREA DE SERVICIOS
W00	6	W00.6	W006	CAÍDA EN EL MISMO NIVEL POR HIELO O NIEVE, OCURRIDA EN UN ÁREA INDUSTRIAL O DE LA CONSTRUCCIÓN
W00	7	W00.7	W007	CAÍDA EN EL MISMO NIVEL POR HIELO O NIEVE, OCURRIDA EN UNA GRANJA (O PREDIO AGRÍCOLA)
W00	8	W00.8	W008	CAÍDA EN EL MISMO NIVEL POR HIELO O NIEVE, OCURRIDA EN OTRO LUGAR ESPECIFICADO
W00	9	W00.9	W009	CAÍDA EN EL MISMO NIVEL POR HIELO O NIEVE, OCURRIDA EN UN LUGAR NO ESPECIFICADO
W01	0	W01.0	W010	CAÍDA EN EL MISMO NIVEL POR DESLIZAMIENTO, TROPEZÓN O TRASPIÉ, OCURRIDA EN UNA VIVIENDA
W01	1	W01.1	W011	CAÍDA EN EL MISMO NIVEL POR DESLIZAMIENTO, TROPEZÓN O TRASPIÉ, OCURRIDA EN UNA INSTITUCIÓN RESIDENCIAL
W01	2	W01.2	W012	CAÍDA EN EL MISMO NIVEL POR DESLIZAMIENTO, TROPEZÓN O TRASPIÉ, OCURRIDA EN UNA ESCUELA, EN OTRA INSTITUCIÓN, O EN UN ÁREA ADMINISTRATIVA PUBLICA
W01	3	W01.3	W013	CAÍDA EN EL MISMO NIVEL POR DESLIZAMIENTO, TROPEZÓN O TRASPIÉ, OCURRIDA EN UN ÁREA DE DEPORTE O ATLETISMO
W01	4	W01.4	W014	CAÍDA EN EL MISMO NIVEL POR DESLIZAMIENTO, TROPEZÓN O TRASPIÉ, OCURRIDA EN UNA CALLE O CARRETERA
W01	5	W01.5	W015	CAÍDA EN EL MISMO NIVEL POR DESLIZAMIENTO, TROPEZÓN O TRASPIÉ, OCURRIDA EN UN COMERCIO O EN UN ÁREA DE SERVICIOS
W01	6	W01.6	W016	CAÍDA EN EL MISMO NIVEL POR DESLIZAMIENTO, TROPEZÓN O TRASPIÉ, OCURRIDA EN UN ÁREA INDUSTRIAL O DE LA CONSTRUCCIÓN
W01	7	W01.7	W017	CAÍDA EN EL MISMO NIVEL POR DESLIZAMIENTO, TROPEZÓN O TRASPIÉ, OCURRIDA EN UNA GRANJA (O PREDIO AGRÍCOLA)
W01	8	W01.8	W018	CAÍDA EN EL MISMO NIVEL POR DESLIZAMIENTO, TROPEZÓN O TRASPIÉ, OCURRIDA EN OTRO LUGAR ESPECIFICADO
W01	9	W01.9	W019	CAÍDA EN EL MISMO NIVEL POR DESLIZAMIENTO, TROPEZÓN O TRASPIÉ, OCURRIDA EN UN LUGAR NO ESPECIFICADO
W02	0	W02.0	W020	CAÍDA POR PATINES PARA HIELO, ESQUÍS, PATINES DE RUEDAS O PATINETA, OCURRIDA EN UNA VIVIENDA
W02	1	W02.1	W021	CAÍDA POR PATINES PARA HIELO, ESQUÍS, PATINES DE RUEDAS O PATINETA, OCURRIDA EN UNA INSTITUCIÓN RESIDENCIAL
W02	2	W02.2	W022	CAÍDA POR PATINES PARA HIELO, ESQUÍS, PATINES DE RUEDAS O PATINETA, OCURRIDA EN UNA ESCUELA, EN OTRA INSTITUCIÓN, O EN UN ÁREA ADMINISTRATIVA PUBLICA
W02	3	W02.3	W023	CAÍDA POR PATINES PARA HIELO, ESQUÍS, PATINES DE RUEDAS O PATINETA, OCURRIDA EN UN ÁREA DE DEPORTE O ATLETISMO
W02	4	W02.4	W024	CAÍDA POR PATINES PARA HIELO, ESQUÍS, PATINES DE RUEDAS O PATINETA, OCURRIDA EN UNA CALLE O CARRETERA
W02	5	W02.5	W025	CAÍDA POR PATINES PARA HIELO, ESQUÍS, PATINES DE RUEDAS O PATINETA, OCURRIDA EN UN COMERCIO O EN UN ÁREA DE SERVICIOS
W02	6	W02.6	W026	CAÍDA POR PATINES PARA HIELO, ESQUÍS, PATINES DE RUEDAS O PATINETA, OCURRIDA EN UN ÁREA INDUSTRIAL O DE LA CONSTRUCCIÓN
W02	7	W02.7	W027	CAÍDA POR PATINES PARA HIELO, ESQUÍS, PATINES DE RUEDAS O PATINETA, OCURRIDA EN UNA GRANJA (O PREDIO AGRÍCOLA)

W02	8	W02.8	W028	CAÍDA POR PATINES PARA HIELO, ESQUÍ, PATINES DE RUEDAS O PATINETA, OCURRIDA EN OTRO LUGAR ESPECIFICADO
W02	9	W02.9	W029	CAÍDA POR PATINES PARA HIELO, ESQUÍ, PATINES DE RUEDAS O PATINETA, OCURRIDA EN UN LUGAR NO ESPECIFICADO
W03	0	W03.0	W030	OTRA CAÍDA EN EL MISMO NIVEL, POR COLISIÓN CON O POR EMPUJÓN DE OTRA PERSONA, OCURRIDA EN UNA VIVIENDA
W03	1	W03.1	W031	OTRA CAÍDA EN EL MISMO NIVEL, POR COLISIÓN CON O POR EMPUJÓN DE OTRA PERSONA, OCURRIDA EN UNA INSTITUCIÓN RESIDENCIAL
W03	2	W03.2	W032	OTRA CAÍDA EN EL MISMO NIVEL, POR COLISIÓN CON O POR EMPUJÓN DE OTRA PERSONA, OCURRIDA EN UNA ESCUELA, EN OTRA INSTITUCIÓN, O EN UN ÁREA ADMINISTRATIVA PUBLICA
W03	3	W03.3	W033	OTRA CAÍDA EN EL MISMO NIVEL, POR COLISIÓN CON O POR EMPUJÓN DE OTRA PERSONA, OCURRIDA EN UN ÁREA DE DEPORTE O ATLETISMO
W03	4	W03.4	W034	OTRA CAÍDA EN EL MISMO NIVEL, POR COLISIÓN CON O POR EMPUJÓN DE OTRA PERSONA, OCURRIDA EN UNA CALLE O CARRETERA
W03	5	W03.5	W035	OTRA CAÍDA EN EL MISMO NIVEL, POR COLISIÓN CON O POR EMPUJÓN DE OTRA PERSONA, OCURRIDA EN UN COMERCIO O EN UN ÁREA DE SERVICIOS
W03	6	W03.6	W036	OTRA CAÍDA EN EL MISMO NIVEL, POR COLISIÓN CON O POR EMPUJÓN DE OTRA PERSONA, OCURRIDA EN UN ÁREA INDUSTRIAL O DE LA CONSTRUCCIÓN
W03	7	W03.7	W037	OTRA CAÍDA EN EL MISMO NIVEL, POR COLISIÓN CON O POR EMPUJÓN DE OTRA PERSONA, OCURRIDA EN UNA GRANJA (O PREDIO AGRÍCOLA)
W03	8	W03.8	W038	OTRA CAÍDA EN EL MISMO NIVEL, POR COLISIÓN CON O POR EMPUJÓN DE OTRA PERSONA, OCURRIDA EN OTRO LUGAR ESPECIFICADO
W03	9	W03.9	W039	OTRA CAÍDA EN EL MISMO NIVEL, POR COLISIÓN CON O POR EMPUJÓN DE OTRA PERSONA, OCURRIDA EN UN LUGAR NO ESPECIFICADO
W04	0	W04.0	W040	CAÍDA AL SER TRASLADADO(A) O SOSTENIDO(A) POR OTRAS PERSONAS, OCURRIDA EN UNA VIVIENDA
W04	1	W04.1	W041	CAÍDA AL SER TRASLADADO(A) O SOSTENIDO(A) POR OTRAS PERSONAS, OCURRIDA EN UNA INSTITUCIÓN RESIDENCIAL
W04	2	W04.2	W042	CAÍDA AL SER TRASLADADO(A) O SOSTENIDO(A) POR OTRAS PERSONAS, OCURRIDA EN UNA ESCUELA, EN OTRA INSTITUCIÓN, O EN UN ÁREA ADMINISTRATIVA PUBLICA
W04	3	W04.3	W043	CAÍDA AL SER TRASLADADO(A) O SOSTENIDO(A) POR OTRAS PERSONAS, OCURRIDA EN UN ÁREA DE DEPORTE O ATLETISMO
W04	4	W04.4	W044	CAÍDA AL SER TRASLADADO(A) O SOSTENIDO(A) POR OTRAS PERSONAS, OCURRIDA EN UNA CALLE O CARRETERA
W04	5	W04.5	W045	CAÍDA AL SER TRASLADADO(A) O SOSTENIDO(A) POR OTRAS PERSONAS, OCURRIDA EN UN COMERCIO O EN UN ÁREA DE SERVICIOS
W04	6	W04.6	W046	CAÍDA AL SER TRASLADADO(A) O SOSTENIDO(A) POR OTRAS PERSONAS, OCURRIDA EN UN ÁREA INDUSTRIAL O DE LA CONSTRUCCIÓN
W04	7	W04.7	W047	CAÍDA AL SER TRASLADADO(A) O SOSTENIDO(A) POR OTRAS PERSONAS, OCURRIDA EN UNA GRANJA (O PREDIO AGRÍCOLA)
W04	8	W04.8	W048	CAÍDA AL SER TRASLADADO(A) O SOSTENIDO(A) POR OTRAS PERSONAS, OCURRIDA EN OTRO LUGAR ESPECIFICADO
W04	9	W04.9	W049	CAÍDA AL SER TRASLADADO(A) O SOSTENIDO(A) POR OTRAS PERSONAS, OCURRIDA EN UN LUGAR NO ESPECIFICADO



W05	0	W05.0	W050	CAÍDA QUE IMPLICA SILLA DE RUEDAS, OCURRIDA EN UNA VIVIENDA
W05	1	W05.1	W051	CAÍDA QUE IMPLICA SILLA DE RUEDAS, OCURRIDA EN UNA INSTITUCIÓN RESIDENCIAL
W05	2	W05.2	W052	CAÍDA QUE IMPLICA SILLA DE RUEDAS, OCURRIDA EN UNA ESCUELA, EN OTRA INSTITUCIÓN, O EN UN ÁREA ADMINISTRATIVA PUBLICA
W05	3	W05.3	W053	CAÍDA QUE IMPLICA SILLA DE RUEDAS, OCURRIDA EN UN ÁREA DE DEPORTE O ATLETISMO
W05	4	W05.4	W054	CAÍDA QUE IMPLICA SILLA DE RUEDAS, OCURRIDA EN UNA CALLE O CARRETERA
W05	5	W05.5	W055	CAÍDA QUE IMPLICA SILLA DE RUEDAS, OCURRIDA EN UN COMERCIO O EN UN ÁREA DE SERVICIOS
W05	6	W05.6	W056	CAÍDA QUE IMPLICA SILLA DE RUEDAS, OCURRIDA EN UN ÁREA INDUSTRIAL O DE LA CONSTRUCCIÓN
W05	7	W05.7	W057	CAÍDA QUE IMPLICA SILLA DE RUEDAS, OCURRIDA EN UNA GRANJA (O PREDIO AGRÍCOLA)
W05	8	W05.8	W058	CAÍDA QUE IMPLICA SILLA DE RUEDAS, OCURRIDA EN OTRO LUGAR ESPECIFICADO
W05	9	W05.9	W059	CAÍDA QUE IMPLICA SILLA DE RUEDAS, OCURRIDA EN UN LUGAR NO ESPECIFICADO
W06	0	W06.0	W060	CAÍDA QUE IMPLICA CAMA, OCURRIDA EN UNA VIVIENDA
W06	1	W06.1	W061	CAÍDA QUE IMPLICA CAMA, OCURRIDA EN UNA INSTITUCIÓN RESIDENCIAL
W06	2	W06.2	W062	CAÍDA QUE IMPLICA CAMA, OCURRIDA EN UNA ESCUELA, EN OTRA INSTITUCIÓN, O EN UN ÁREA ADMINISTRATIVA PUBLICA
W06	3	W06.3	W063	CAÍDA QUE IMPLICA CAMA, OCURRIDA EN UN ÁREA DE DEPORTE O ATLETISMO
W06	4	W06.4	W064	CAÍDA QUE IMPLICA CAMA, OCURRIDA EN UNA CALLE O CARRETERA
W06	5	W06.5	W065	CAÍDA QUE IMPLICA CAMA, OCURRIDA EN UN COMERCIO O EN UN ÁREA DE SERVICIOS
W06	6	W06.6	W066	CAÍDA QUE IMPLICA CAMA, OCURRIDA EN UN ÁREA INDUSTRIAL O DE LA CONSTRUCCIÓN
W06	7	W06.7	W067	CAÍDA QUE IMPLICA CAMA, OCURRIDA EN UNA GRANJA (O PREDIO AGRÍCOLA)
W06	8	W06.8	W068	CAÍDA QUE IMPLICA CAMA, OCURRIDA EN OTRO LUGAR ESPECIFICADO
W06	9	W06.9	W069	CAÍDA QUE IMPLICA CAMA, OCURRIDA EN UN LUGAR NO ESPECIFICADO
W07	0	W07.0	W070	CAÍDA QUE IMPLICA SILLA, OCURRIDA EN UNA VIVIENDA
W07	1	W07.1	W071	CAÍDA QUE IMPLICA SILLA, OCURRIDA EN UNA INSTITUCIÓN RESIDENCIAL
W07	2	W07.2	W072	CAÍDA QUE IMPLICA SILLA, OCURRIDA EN UNA ESCUELA, EN OTRA INSTITUCIÓN, O EN UN ÁREA ADMINISTRATIVA PUBLICA
W07	3	W07.3	W073	CAÍDA QUE IMPLICA SILLA, OCURRIDA EN UN ÁREA DE DEPORTE O ATLETISMO
W07	4	W07.4	W074	CAÍDA QUE IMPLICA SILLA, OCURRIDA EN UNA CALLE O CARRETERA
W07	5	W07.5	W075	CAÍDA QUE IMPLICA SILLA, OCURRIDA EN UN COMERCIO O EN UN ÁREA DE SERVICIOS
W07	6	W07.6	W076	CAÍDA QUE IMPLICA SILLA, OCURRIDA EN UN ÁREA INDUSTRIAL O DE LA CONSTRUCCIÓN

W07	7	W07.7	W077	CAÍDA QUE IMPLICA SILLA, OCURRIDA EN UNA GRANJA (O PREDIO AGRÍCOLA)
W07	8	W07.8	W078	CAÍDA QUE IMPLICA SILLA, OCURRIDA EN OTRO LUGAR ESPECIFICADO
W07	9	W07.9	W079	CAÍDA QUE IMPLICA SILLA, OCURRIDA EN UN LUGAR NO ESPECIFICADO
W08	0	W08.0	W080	CAÍDA QUE IMPLICA OTRO MUEBLE, OCURRIDA EN UNA VIVIENDA
W08	1	W08.1	W081	CAÍDA QUE IMPLICA OTRO MUEBLE, OCURRIDA EN UNA INSTITUCIÓN RESIDENCIAL
W08	2	W08.2	W082	CAÍDA QUE IMPLICA OTRO MUEBLE, OCURRIDA EN UNA ESCUELA, EN OTRA INSTITUCIÓN, O EN UN ÁREA ADMINISTRATIVA PUBLICA
W08	3	W08.3	W083	CAÍDA QUE IMPLICA OTRO MUEBLE, OCURRIDA EN UN ÁREA DE DEPORTE O ATLETISMO
W08	4	W08.4	W084	CAÍDA QUE IMPLICA OTRO MUEBLE, OCURRIDA EN UNA CALLE O CARRETERA
W08	5	W08.5	W085	CAÍDA QUE IMPLICA OTRO MUEBLE, OCURRIDA EN UN COMERCIO O EN UN ÁREA DE SERVICIOS
W08	6	W08.6	W086	CAÍDA QUE IMPLICA OTRO MUEBLE, OCURRIDA EN UN ÁREA INDUSTRIAL O DE LA CONSTRUCCIÓN
W08	7	W08.7	W087	CAÍDA QUE IMPLICA OTRO MUEBLE, OCURRIDA EN UNA GRANJA (O PREDIO AGRÍCOLA)
W08	8	W08.8	W088	CAÍDA QUE IMPLICA OTRO MUEBLE, OCURRIDA EN OTRO LUGAR ESPECIFICADO
W08	9	W08.9	W089	CAÍDA QUE IMPLICA OTRO MUEBLE, OCURRIDA EN UN LUGAR NO ESPECIFICADO
W09	0	W09.0	W090	CAÍDA QUE IMPLICA EQUIPOS PARA JUEGOS INFANTILES, OCURRIDA EN UNA VIVIENDA
W09	1	W09.1	W091	CAÍDA QUE IMPLICA EQUIPOS PARA JUEGOS INFANTILES, OCURRIDA EN UNA INSTITUCIÓN RESIDENCIAL
W09	2	W09.2	W092	CAÍDA QUE IMPLICA EQUIPOS PARA JUEGOS INFANTILES, OCURRIDA EN UNA ESCUELA, EN OTRA INSTITUCIÓN, O EN UN ÁREA ADMINISTRATIVA PUBLICA
W09	3	W09.3	W093	CAÍDA QUE IMPLICA EQUIPOS PARA JUEGOS INFANTILES, OCURRIDA EN UN ÁREA DE DEPORTE O ATLETISMO
W09	4	W09.4	W094	CAÍDA QUE IMPLICA EQUIPOS PARA JUEGOS INFANTILES, OCURRIDA EN UNA CALLE O CARRETERA
W09	5	W09.5	W095	CAÍDA QUE IMPLICA EQUIPOS PARA JUEGOS INFANTILES, OCURRIDA EN UN COMERCIO O EN UN ÁREA DE SERVICIOS
W09	6	W09.6	W096	CAÍDA QUE IMPLICA EQUIPOS PARA JUEGOS INFANTILES, OCURRIDA EN UN ÁREA INDUSTRIAL O DE LA CONSTRUCCIÓN
W09	7	W09.7	W097	CAÍDA QUE IMPLICA EQUIPOS PARA JUEGOS INFANTILES, OCURRIDA EN UNA GRANJA (O PREDIO AGRÍCOLA)
W09	8	W09.8	W098	CAÍDA QUE IMPLICA EQUIPOS PARA JUEGOS INFANTILES, OCURRIDA EN OTRO LUGAR ESPECIFICADO
W09	9	W09.9	W099	CAÍDA QUE IMPLICA EQUIPOS PARA JUEGOS INFANTILES, OCURRIDA EN UN LUGAR NO ESPECIFICADO
W10	0	W10.0	W100	CAÍDA EN O DESDE ESCALERA O ESCALONES, OCURRIDA EN UNA VIVIENDA, INCLUSO LA QUE IMPLICA HIELO O NIEVE
W10	0	W10.0	W100	CAÍDA EN O DESDE ESCALERA MECÁNICA, OCURRIDA EN UNA VIVIENDA

W10	0	W10.0	W100	CAÍDA EN O DESDE DECLIVE O PENDIENTE O DESDE RAMPA, OCURRIDA EN UNA VIVIENDA
W10	1	W10.1	W101	CAÍDA EN O DESDE ESCALERA O ESCALONES, OCURRIDA EN UNA INSTITUCIÓN RESIDENCIAL, INCLUSO LA QUE IMPLICA HIELO O NIEVE
W10	1	W10.1	W101	CAÍDA EN O DESDE ESCALERA MECÁNICA, OCURRIDA EN UNA INSTITUCIÓN RESIDENCIAL
W10	1	W10.1	W101	CAÍDA EN O DESDE DECLIVE O PENDIENTE O DESDE RAMPA, OCURRIDA EN UNA INSTITUCIÓN RESIDENCIAL
W10	2	W10.2	W102	CAÍDA EN O DESDE ESCALERA O ESCALONES, OCURRIDA EN UNA ESCUELA, EN OTRA INSTITUCIÓN, O EN UN ÁREA ADMINISTRATIVA PUBLICA, INCLUSO LA QUE IMPLICA HIELO O NIEVE
W10	2	W10.2	W102	CAÍDA EN O DESDE ESCALERA MECÁNICA, OCURRIDA EN UNA ESCUELA, EN OTRA INSTITUCIÓN, O EN UN ÁREA ADMINISTRATIVA PUBLICA
W10	2	W10.2	W102	CAÍDA EN O DESDE DECLIVE O PENDIENTE O DESDE RAMPA, OCURRIDA EN UNA ESCUELA, EN OTRA INSTITUCIÓN, O EN UN ÁREA ADMINISTRATIVA PUBLICA
W10	3	W10.3	W103	CAÍDA EN O DESDE ESCALERA O ESCALONES, OCURRIDA EN UN ÁREA DE DEPORTE O ATLETISMO, INCLUSO LA QUE IMPLICA HIELO O NIEVE
W10	3	W10.3	W103	CAÍDA EN O DESDE ESCALERA MECÁNICA, OCURRIDA EN UN ÁREA DE DEPORTE O ATLETISMO
W10	3	W10.3	W103	CAÍDA EN O DESDE DECLIVE O PENDIENTE O DESDE RAMPA, OCURRIDA EN UN ÁREA DE DEPORTE O ATLETISMO
W10	4	W10.4	W104	CAÍDA EN O DESDE ESCALERA O ESCALONES, OCURRIDA EN UNA CALLE O CARRETERA, INCLUSO LA QUE IMPLICA HIELO O NIEVE
W10	4	W10.4	W104	CAÍDA EN O DESDE ESCALERA MECÁNICA, OCURRIDA EN UNA CALLE O CARRETERA
W10	4	W10.4	W104	CAÍDA EN O DESDE DECLIVE O PENDIENTE O DESDE RAMPA, OCURRIDA EN UNA CALLE O CARRETERA
W10	5	W10.5	W105	CAÍDA EN O DESDE ESCALERA O ESCALONES, OCURRIDA EN UN COMERCIO O EN UN ÁREA DE SERVICIOS, INCLUSO LA QUE IMPLICA HIELO O NIEVE
W10	5	W10.5	W105	CAÍDA EN O DESDE ESCALERA MECÁNICA, OCURRIDA EN UN COMERCIO O EN UN ÁREA DE SERVICIOS,
W10	5	W10.5	W105	CAÍDA EN O DESDE DECLIVE O PENDIENTE O DESDE RAMPA, OCURRIDA EN UN COMERCIO O EN UN ÁREA DE SERVICIOS
W10	6	W10.6	W106	CAÍDA EN O DESDE ESCALERA O ESCALONES, OCURRIDA EN UN ÁREA INDUSTRIAL O DE LA CONSTRUCCIÓN, INCLUSO LA QUE IMPLICA HIELO O NIEVE
W10	6	W10.6	W106	CAÍDA EN O DESDE ESCALERA MECÁNICA, OCURRIDA EN UN ÁREA INDUSTRIAL O DE LA CONSTRUCCIÓN
W10	6	W10.6	W106	CAÍDA EN O DESDE DECLIVE O PENDIENTE O DESDE RAMPA, OCURRIDA EN UN ÁREA INDUSTRIAL O DE LA CONSTRUCCIÓN
W10	7	W10.7	W107	CAÍDA EN O DESDE ESCALERA O ESCALONES, OCURRIDA EN UNA GRANJA (O PREDIO AGRÍCOLA), INCLUSO LA QUE IMPLICA HIELO O NIEVE
W10	7	W10.7	W107	CAÍDA EN O DESDE ESCALERA MECÁNICA, OCURRIDA EN UNA GRANJA (O PREDIO AGRÍCOLA)
W10	7	W10.7	W107	CAÍDA EN O DESDE DECLIVE O PENDIENTE O DESDE RAMPA, OCURRIDA EN UNA GRANJA (O PREDIO AGRÍCOLA)

W10	8	W10.8	W108	CAÍDA EN O DESDE ESCALERA O ESCALONES, OCURRIDA EN OTRO LUGAR ESPECIFICADO, INCLUSO LA QUE IMPLICA HIELO O NIEVE
W10	8	W10.8	W108	CAÍDA EN O DESDE ESCALERA MECÁNICA, OCURRIDA EN OTRO LUGAR ESPECIFICADO
W10	8	W10.8	W108	CAÍDA EN O DESDE DECLIVE O PENDIENTE O DESDE RAMPA, OCURRIDA EN OTRO LUGAR ESPECIFICADO
W10	9	W10.9	W109	CAÍDA EN O DESDE ESCALERA O ESCALONES, OCURRIDA EN UN LUGAR NO ESPECIFICADO, INCLUSO LA QUE IMPLICA HIELO O NIEVE
W10	9	W10.9	W109	CAÍDA EN O DESDE ESCALERA MECÁNICA, OCURRIDA EN UN LUGAR NO ESPECIFICADO
W10	9	W10.9	W109	CAÍDA EN O DESDE DECLIVE O PENDIENTE O DESDE RAMPA, OCURRIDA EN UN LUGAR NO ESPECIFICADO
W11	0	W11.0	W110	CAÍDA EN O DESDE ESCALERAS MANUALES, OCURRIDA EN UNA VIVIENDA
W11	1	W11.1	W111	CAÍDA EN O DESDE ESCALERAS MANUALES, OCURRIDA EN UNA INSTITUCIÓN RESIDENCIAL
W11	2	W11.2	W112	CAÍDA EN O DESDE ESCALERAS MANUALES, OCURRIDA EN UNA ESCUELA, EN OTRA INSTITUCIÓN, O EN UN ÁREA ADMINISTRATIVA PUBLICA
W11	3	W11.3	W113	CAÍDA EN O DESDE ESCALERAS MANUALES, OCURRIDA EN UN ÁREA DE DEPORTE O ATLETISMO
W11	4	W11.4	W114	CAÍDA EN O DESDE ESCALERAS MANUALES, OCURRIDA EN UNA CALLE O CARRETERA
W11	5	W11.5	W115	CAÍDA EN O DESDE ESCALERAS MANUALES, OCURRIDA EN UN COMERCIO O EN UN ÁREA DE SERVICIOS
W11	6	W11.6	W116	CAÍDA EN O DESDE ESCALERAS MANUALES, OCURRIDA EN UN ÁREA INDUSTRIAL O DE LA CONSTRUCCIÓN
W11	7	W11.7	W117	CAÍDA EN O DESDE ESCALERAS MANUALES, OCURRIDA EN UNA GRANJA (O PREDIO AGRÍCOLA)
W11	8	W11.8	W118	CAÍDA EN O DESDE ESCALERAS MANUALES, OCURRIDA EN OTRO LUGAR ESPECIFICADO
W11	9	W11.9	W119	CAÍDA EN O DESDE ESCALERAS MANUALES, OCURRIDA EN UN LUGAR NO ESPECIFICADO
W12	0	W12.0	W120	CAÍDA EN O DESDE ANDAMIO, OCURRIDA EN UNA VIVIENDA
W12	1	W12.1	W121	CAÍDA EN O DESDE ANDAMIO, OCURRIDA EN UNA INSTITUCIÓN RESIDENCIAL
W12	2	W12.2	W122	CAÍDA EN O DESDE ANDAMIO, OCURRIDA EN UNA ESCUELA, EN OTRA INSTITUCIÓN, O EN UN ÁREA ADMINISTRATIVA PUBLICA
W12	3	W12.3	W123	CAÍDA EN O DESDE ANDAMIO, OCURRIDA EN UN ÁREA DE DEPORTE O ATLETISMO
W12	4	W12.4	W124	CAÍDA EN O DESDE ANDAMIO, OCURRIDA EN UNA CALLE O CARRETERA
W12	5	W12.5	W125	CAÍDA EN O DESDE ANDAMIO, OCURRIDA EN UN COMERCIO O EN UN ÁREA DE SERVICIOS
W12	6	W12.6	W126	CAÍDA EN O DESDE ANDAMIO, OCURRIDA EN UN ÁREA INDUSTRIAL O DE LA CONSTRUCCIÓN
W12	7	W12.7	W127	CAÍDA EN O DESDE ANDAMIO, OCURRIDA EN UNA GRANJA (O PREDIO AGRÍCOLA)
W12	8	W12.8	W128	CAÍDA EN O DESDE ANDAMIO, OCURRIDA EN OTRO LUGAR ESPECIFICADO

W12	9	W12.9	W129	CAÍDA EN O DESDE ANDAMIO, OCURRIDA EN UN LUGAR NO ESPECIFICADO
W13	0	W13.0	W130	CAÍDA DESDE, FUERA O A TRAVÉS DE UN EDIFICIO O DE OTRA CONSTRUCCIÓN, OCURRIDA EN UNA VIVIENDA
W13	1	W13.1	W131	CAÍDA DESDE, FUERA O A TRAVÉS DE UN EDIFICIO O DE OTRA CONSTRUCCIÓN, OCURRIDA EN UNA INSTITUCIÓN RESIDENCIAL
W13	2	W13.2	W132	CAÍDA DESDE, FUERA O A TRAVÉS DE UN EDIFICIO O DE OTRA CONSTRUCCIÓN, OCURRIDA EN UNA ESCUELA, EN OTRA INSTITUCIÓN, O EN UN ÁREA ADMINISTRATIVA PUBLICA
W13	3	W13.3	W133	CAÍDA DESDE, FUERA O A TRAVÉS DE UN EDIFICIO O DE OTRA CONSTRUCCIÓN., OCURRIDA EN UN ÁREA DE DEPORTE O ATLETISMO
W13	4	W13.4	W134	CAÍDA DESDE, FUERA O A TRAVÉS DE UN EDIFICIO O DE OTRA CONSTRUCCIÓN, OCURRIDA EN UNA CALLE O CARRETERA
W13	5	W13.5	W135	CAÍDA DESDE, FUERA O A TRAVÉS DE UN EDIFICIO O DE OTRA CONSTRUCCIÓN, OCURRIDA EN UN COMERCIO O EN UN ÁREA DE SERVICIOS
W13	6	W13.6	W136	CAÍDA DESDE, FUERA O A TRAVÉS DE UN EDIFICIO O DE OTRA CONSTRUCCIÓN, OCURRIDA EN UN ÁREA INDUSTRIAL O DE LA CONSTRUCCIÓN
W13	7	W13.7	W137	CAÍDA DESDE, FUERA O A TRAVÉS DE UN EDIFICIO O DE OTRA CONSTRUCCIÓN, OCURRIDA EN UNA GRANJA (O PREDIO AGRÍCOLA)
W13	8	W13.8	W138	CAÍDA DESDE, FUERA O A TRAVÉS DE UN EDIFICIO O DE OTRA CONSTRUCCIÓN, OCURRIDA EN OTRO LUGAR ESPECIFICADO
W13	9	W13.9	W139	CAÍDA DESDE, FUERA O A TRAVÉS DE UN EDIFICIO O DE OTRA CONSTRUCCIÓN, OCURRIDA EN UN LUGAR NO ESPECIFICADO
W14	0	W14.0	W140	CAÍDA DESDE UN ÁRBOL, OCURRIDA EN UNA VIVIENDA
W14	1	W14.1	W141	CAÍDA DESDE UN ÁRBOL, OCURRIDA EN UNA INSTITUCIÓN RESIDENCIAL
W14	2	W14.2	W142	CAÍDA DESDE UN ÁRBOL, OCURRIDA EN UNA ESCUELA, EN OTRA INSTITUCIÓN, O EN UN ÁREA ADMINISTRATIVA PUBLICA
W14	3	W14.3	W143	CAÍDA DESDE UN ÁRBOL, OCURRIDA EN UN ÁREA DE DEPORTE O ATLETISMO
W14	4	W14.4	W144	CAÍDA DESDE UN ÁRBOL, OCURRIDA EN UNA CALLE O CARRETERA
W14	5	W14.5	W145	CAÍDA DESDE UN ÁRBOL, OCURRIDA EN UN COMERCIO O EN UN ÁREA DE SERVICIOS
W14	6	W14.6	W146	CAÍDA DESDE UN ÁRBOL, OCURRIDA EN UN ÁREA INDUSTRIAL O DE LA CONSTRUCCIÓN
W14	7	W14.7	W147	CAÍDA DESDE UN ÁRBOL, OCURRIDA EN UNA GRANJA (O PREDIO AGRÍCOLA)
W14	8	W14.8	W148	CAÍDA DESDE UN ÁRBOL, OCURRIDA EN OTRO LUGAR ESPECIFICADO
W14	9	W14.9	W149	CAÍDA DESDE UN ÁRBOL, OCURRIDA EN UN LUGAR NO ESPECIFICADO
W15	0	W15.0	W150	CAÍDA DESDE PEÑASCO O DESDE ACANTILADO, OCURRIDA EN UNA VIVIENDA
W15	1	W15.1	W151	CAÍDA DESDE PEÑASCO O DESDE ACANTILADO, OCURRIDA EN UNA INSTITUCIÓN RESIDENCIAL
W15	2	W15.2	W152	CAÍDA DESDE PEÑASCO O DESDE ACANTILADO, OCURRIDA EN UNA ESCUELA, EN OTRA INSTITUCIÓN, O EN UN ÁREA ADMINISTRATIVA PUBLICA

W15	3	W15.3	W153	CAÍDA DESDE PEÑASCO O DESDE ACANTILADO, OCURRIDA EN UN ÁREA DE DEPORTE O ATLETISMO
W15	4	W15.4	W154	CAÍDA DESDE PEÑASCO O DESDE ACANTILADO, OCURRIDA EN UNA CALLE O CARRETERA
W15	5	W15.5	W155	CAÍDA DESDE PEÑASCO O DESDE ACANTILADO, OCURRIDA EN UN COMERCIO O EN UN ÁREA DE SERVICIOS
W15	6	W15.6	W156	CAÍDA DESDE PEÑASCO O DESDE ACANTILADO, OCURRIDA EN UN ÁREA INDUSTRIAL O DE LA CONSTRUCCIÓN
W15	7	W15.7	W157	CAÍDA DESDE PEÑASCO O DESDE ACANTILADO, OCURRIDA EN UNA GRANJA (O PREDIO AGRÍCOLA)
W15	8	W15.8	W158	CAÍDA DESDE PEÑASCO O DESDE ACANTILADO, OCURRIDA EN OTRO LUGAR ESPECIFICADO
W15	9	W15.9	W159	CAÍDA DESDE PEÑASCO O DESDE ACANTILADO, OCURRIDA EN UN LUGAR NO ESPECIFICADO
W16	0	W16.0	W160	SALTO O ZAMBULLIDA DENTRO DEL AGUA, QUE CAUSA OTRO TRAUMATISMO, SIN SUMERSIÓN NI AHOGAMIENTO, OCURRIDO EN UNA VIVIENDA
W16	1	W16.1	W161	SALTO O ZAMBULLIDA DENTRO DEL AGUA, QUE CAUSA OTRO TRAUMATISMO, SIN SUMERSIÓN NI AHOGAMIENTO, OCURRIDO EN UNA INSTITUCIÓN RESIDENCIAL
W16	2	W16.2	W162	SALTO O ZAMBULLIDA DENTRO DEL AGUA, QUE CAUSA OTRO TRAUMATISMO, SIN SUMERSIÓN NI AHOGAMIENTO, OCURRIDO EN UNA ESCUELA, EN OTRA INSTITUCIÓN, O EN UN ÁREA ADMINISTRATIVA PUBLICA
W16	3	W16.3	W163	SALTO O ZAMBULLIDA DENTRO DEL AGUA, QUE CAUSA OTRO TRAUMATISMO, SIN SUMERSIÓN NI AHOGAMIENTO, OCURRIDO EN UN ÁREA DE DEPORTE O ATLETISMO
W16	4	W16.4	W164	SALTO O ZAMBULLIDA DENTRO DEL AGUA, QUE CAUSA OTRO TRAUMATISMO, SIN SUMERSIÓN NI AHOGAMIENTO, OCURRIDO EN UNA CALLE O CARRETERA
W16	5	W16.5	W165	SALTO O ZAMBULLIDA DENTRO DEL AGUA, QUE CAUSA OTRO TRAUMATISMO, SIN SUMERSIÓN NI AHOGAMIENTO, OCURRIDO EN UN COMERCIO O EN UN ÁREA DE SERVICIOS
W16	6	W16.6	W166	SALTO O ZAMBULLIDA DENTRO DEL AGUA, QUE CAUSA OTRO TRAUMATISMO, SIN SUMERSIÓN NI AHOGAMIENTO, OCURRIDO EN ÁREA INDUSTRIAL O DE LA CONSTRUCCIÓN
W16	7	W16.7	W167	SALTO O ZAMBULLIDA DENTRO DEL AGUA, QUE CAUSA OTRO TRAUMATISMO, SIN SUMERSIÓN NI AHOGAMIENTO, OCURRIDO EN UNA GRANJA (O PREDIO AGRÍCOLA)
W16	8	W16.8	W168	SALTO O ZAMBULLIDA DENTRO DEL AGUA, QUE CAUSA OTRO TRAUMATISMO, SIN SUMERSIÓN NI AHOGAMIENTO, OCURRIDO EN OTRO LUGAR ESPECIFICADO
W16	9	W16.9	W169	SALTO O ZAMBULLIDA DENTRO DEL AGUA, QUE CAUSA OTRO TRAUMATISMO, SIN SUMERSIÓN NI AHOGAMIENTO, OCURRIDO EN UN LUGAR NO ESPECIFICADO
W17	0	W17.0	W170	OTRA CAÍDA DESDE UN NIVEL A OTRO, OCURRIDA EN UNA VIVIENDA
W17	1	W17.1	W171	OTRA CAÍDA DESDE UN NIVEL A OTRO, OCURRIDA EN UNA INSTITUCIÓN RESIDENCIAL

W17	2	W17.2	W172	OTRA CAÍDA DESDE UN NIVEL A OTRO, OCURRIDA EN UNA ESCUELA, EN OTRA INSTITUCIÓN, O EN UN ÁREA ADMINISTRATIVA PUBLICA
W17	3	W17.3	W173	OTRA CAÍDA DESDE UN NIVEL A OTRO, OCURRIDA EN UN ÁREA DE DEPORTE O ATLETISMO
W17	4	W17.4	W174	OTRA CAÍDA DESDE UN NIVEL A OTRO, OCURRIDA EN UNA CALLE O CARRETERA
W17	5	W17.5	W175	OTRA CAÍDA DESDE UN NIVEL A OTRO, OCURRIDA EN UN COMERCIO O EN UN ÁREA DE SERVICIOS
W17	6	W17.6	W176	OTRA CAÍDA DESDE UN NIVEL A OTRO, OCURRIDA EN UN ÁREA INDUSTRIAL O DE LA CONSTRUCCIÓN
W17	7	W17.7	W177	OTRA CAÍDA DESDE UN NIVEL A OTRO, OCURRIDA EN UNA GRANJA (O PREDIO AGRÍCOLA)
W17	8	W17.8	W178	OTRA CAÍDA DESDE UN NIVEL A OTRO, OCURRIDA EN OTRO LUGAR ESPECIFICADO
W17	9	W17.9	W179	OTRA CAÍDA DESDE UN NIVEL A OTRO, OCURRIDA EN UN LUGAR NO ESPECIFICADO
W18	0	W18.0	W180	OTRA CAÍDA EN EL MISMO NIVEL, OCURRIDA EN UNA VIVIENDA
W18	1	W18.1	W181	OTRA CAÍDA EN EL MISMO NIVEL, OCURRIDA EN UNA INSTITUCIÓN RESIDENCIAL
W18	2	W18.2	W182	OTRA CAÍDA EN EL MISMO NIVEL, OCURRIDA EN UNA ESCUELA, EN OTRA INSTITUCIÓN, O EN UN ÁREA ADMINISTRATIVA PUBLICA
W18	3	W18.3	W183	OTRA CAÍDA EN EL MISMO NIVEL, OCURRIDA EN UN ÁREA DE DEPORTE O ATLETISMO
W18	4	W18.4	W184	OTRA CAÍDA EN EL MISMO NIVEL, OCURRIDA EN UNA CALLE O CARRETERA
W18	5	W18.5	W185	OTRA CAÍDA EN EL MISMO NIVEL, OCURRIDA EN UN COMERCIO O EN UN ÁREA DE SERVICIOS
W18	6	W18.6	W186	OTRA CAÍDA EN EL MISMO NIVEL, OCURRIDA EN UN ÁREA INDUSTRIAL O DE LA CONSTRUCCIÓN
W18	7	W18.7	W187	OTRA CAÍDA EN EL MISMO NIVEL, OCURRIDA EN UNA GRANJA (O PREDIO AGRÍCOLA)
W18	8	W18.8	W188	OTRA CAÍDA EN EL MISMO NIVEL, OCURRIDA EN OTRO LUGAR ESPECIFICADO
W18	9	W18.9	W189	OTRA CAÍDA EN EL MISMO NIVEL, OCURRIDA EN UN LUGAR NO ESPECIFICADO
W19	0	W19.0	W190	CAÍDA NO ESPECIFICADA, OCURRIDA EN UNA VIVIENDA
W19	1	W19.1	W191	CAÍDA NO ESPECIFICADA, OCURRIDA EN UNA INSTITUCIÓN RESIDENCIAL
W19	2	W19.2	W192	CAÍDA NO ESPECIFICADA, OCURRIDA EN UNA ESCUELA, EN OTRA INSTITUCIÓN, O EN UN ÁREA ADMINISTRATIVA PUBLICA
W19	3	W19.3	W193	CAÍDA NO ESPECIFICADA, OCURRIDA EN UN ÁREA DE DEPORTE O ATLETISMO
W19	4	W19.4	W194	CAÍDA NO ESPECIFICADA, OCURRIDA EN UNA CALLE O CARRETERA
W19	5	W19.5	W195	CAÍDA NO ESPECIFICADA, OCURRIDA EN UN COMERCIO O EN UN ÁREA DE SERVICIOS
W19	6	W19.6	W196	CAÍDA NO ESPECIFICADA, OCURRIDA EN UN ÁREA INDUSTRIAL O DE LA CONSTRUCCIÓN
W19	7	W19.7	W197	CAÍDA NO ESPECIFICADA, OCURRIDA EN UNA GRANJA (O PREDIO AGRÍCOLA)

W19	8	W19.8	W198	CAÍDA NO ESPECIFICADA, OCURRIDA EN OTRO LUGAR ESPECIFICADO
W19	9	W19.9	W199	CAÍDA NO ESPECIFICADA, OCURRIDA EN UN LUGAR NO ESPECIFICADO
<b>W20- W49</b>	<b>Subgrupo</b>			<b>Exposición a fuerzas mecánicas inanimadas</b>
W20	0	W20.0	W200	GOLPE POR OBJETO ARROJADO, PROYECTADO O QUE CAE, OCURRIDO EN UNA VIVIENDA
W20	1	W20.1	W201	GOLPE POR OBJETO ARROJADO, PROYECTADO O QUE CAE, OCURRIDO EN UNA INSTITUCIÓN RESIDENCIAL
W20	2	W20.2	W202	GOLPE POR OBJETO ARROJADO, PROYECTADO O QUE CAE, OCURRIDO EN UNA ESCUELA, EN OTRA INSTITUCIÓN O EN UN ÁREA ADMINISTRATIVA PUBLICA
W20	3	W20.3	W203	GOLPE POR OBJETO ARROJADO, PROYECTADO O QUE CAE, OCURRIDO EN UN ÁREA DE DEPORTE O ATLETISMO
W20	4	W20.4	W204	GOLPE POR OBJETO ARROJADO, PROYECTADO O QUE CAE, OCURRIDO EN UNA CALLE O CARRETERA
W20	5	W20.5	W205	GOLPE POR OBJETO ARROJADO, PROYECTADO O QUE CAE, OCURRIDO EN UN COMERCIO O EN UN ÁREA DE SERVICIOS
W20	6	W20.6	W206	GOLPE POR OBJETO ARROJADO, PROYECTADO O QUE CAE, OCURRIDO EN UN ÁREA INDUSTRIAL O DE LA CONSTRUCCIÓN
W20	7	W20.7	W207	GOLPE POR OBJETO ARROJADO, PROYECTADO O QUE CAE, OCURRIDO EN UNA GRANJA (O PREDIO AGRÍCOLA)
W20	8	W20.8	W208	GOLPE POR OBJETO ARROJADO, PROYECTADO O QUE CAE, OCURRIDO EN OTRO LUGAR ESPECIFICADO
W20	9	W20.9	W209	GOLPE POR OBJETO ARROJADO, PROYECTADO O QUE CAE, OCURRIDO EN UN LUGAR NO ESPECIFICADO
W21	0	W21.0	W210	GOLPE CONTRA O GOLPEADO(A) POR EQUIPO PARA DEPORTES, OCURRIDO EN UNA VIVIENDA
W21	1	W21.1	W211	GOLPE CONTRA O GOLPEADO(A) POR EQUIPO PARA DEPORTES, OCURRIDO EN UNA INSTITUCIÓN RESIDENCIAL
W21	2	W21.2	W212	GOLPE CONTRA O GOLPEADO(A) POR EQUIPO PARA DEPORTES, OCURRIDO EN UNA ESCUELA, EN OTRA INSTITUCIÓN, O EN UN ÁREA ADMINISTRATIVA PUBLICA
W21	3	W21.3	W213	GOLPE CONTRA O GOLPEADO(A) POR EQUIPO PARA DEPORTES, OCURRIDO EN UN ÁREA DE DEPORTE O ATLETISMO
W21	4	W21.4	W214	GOLPE CONTRA O GOLPEADO(A) POR EQUIPO PARA DEPORTES, OCURRIDO EN UNA CALLE O CARRETERA
W21	5	W21.5	W215	GOLPE CONTRA O GOLPEADO(A) POR EQUIPO PARA DEPORTES, OCURRIDO EN UN COMERCIO O EN UN ÁREA DE SERVICIOS
W21	6	W21.6	W216	GOLPE CONTRA O GOLPEADO(A) POR EQUIPO PARA DEPORTES, OCURRIDO EN UN ÁREA INDUSTRIAL O DE LA CONSTRUCCIÓN
W21	7	W21.7	W217	GOLPE CONTRA O GOLPEADO(A) POR EQUIPO PARA DEPORTES, OCURRIDO EN UNA GRANJA (O PREDIO AGRÍCOLA)
W21	8	W21.8	W218	GOLPE CONTRA O GOLPEADO(A) POR EQUIPO PARA DEPORTES, OCURRIDO EN OTRO LUGAR ESPECIFICADO
W21	9	W21.9	W219	GOLPE CONTRA O GOLPEADO(A) POR EQUIPO PARA DEPORTES, OCURRIDO EN UN LUGAR NO ESPECIFICADO
W22	0	W22.0	W220	GOLPE CONTRA O GOLPEADO(A) POR OTROS OBJETOS, OCURRIDO EN UNA VIVIENDA



W22	1	W22.1	W221	GOLPE CONTRA O GOLPEADO(A) POR OTROS OBJETOS, OCURRIDO EN UNA INSTITUCIÓN RESIDENCIAL
W22	2	W22.2	W222	GOLPE CONTRA O GOLPEADO(A) POR OTROS OBJETOS, OCURRIDO EN UNA ESCUELA, EN OTRA INSTITUCIÓN, O EN UN ÁREA ADMINISTRATIVA PUBLICA
W22	3	W22.3	W223	GOLPE CONTRA O GOLPEADO(A) POR OTROS OBJETOS, OCURRIDO EN UN ÁREA DE DEPORTE O ATLETISMO
W22	4	W22.4	W224	GOLPE CONTRA O GOLPEADO(A) POR OTROS OBJETOS, OCURRIDO EN UNA CALLE O CARRETERA
W22	5	W22.5	W225	GOLPE CONTRA O GOLPEADO(A) POR OTROS OBJETOS, OCURRIDO EN UN COMERCIO O EN UN ÁREA DE SERVICIOS
W22	6	W22.6	W226	GOLPE CONTRA O GOLPEADO(A) POR OTROS OBJETOS, OCURRIDO EN UN ÁREA INDUSTRIAL O DE LA CONSTRUCCIÓN
W22	7	W22.7	W227	GOLPE CONTRA O GOLPEADO(A) POR OTROS OBJETOS, OCURRIDO EN UNA GRANJA (O PREDIO AGRÍCOLA)
W22	8	W22.8	W228	GOLPE CONTRA O GOLPEADO(A) POR OTROS OBJETOS, OCURRIDO EN OTRO LUGAR ESPECIFICADO
W22	9	W22.9	W229	GOLPE CONTRA O GOLPEADO(A) POR OTROS OBJETOS, OCURRIDO EN UN LUGAR NO ESPECIFICADO
W23	0	W23.0	W230	ATRAPADO(A), APLASTADO(A), TRABADO(A) O APRETADO(A) EN O ENTRE OBJETOS, EN UNA VIVIENDA
W23	1	W23.1	W231	ATRAPADO(A), APLASTADO(A), TRABADO(A) O APRETADO(A) EN O ENTRE OBJETOS, EN UNA INSTITUCIÓN RESIDENCIAL
W23	2	W23.2	W232	ATRAPADO(A), APLASTADO(A), TRABADO(A) O APRETADO(A) EN O ENTRE OBJETOS, EN UNA ESCUELA, EN OTRA INSTITUCIÓN, O EN UN ÁREA ADMINISTRATIVA PUBLICA
W23	3	W23.3	W233	ATRAPADO(A), APLASTADO(A), TRABADO(A) O APRETADO(A) EN O ENTRE OBJETOS, EN UN ÁREA DE DEPORTE O ATLETISMO
W23	4	W23.4	W234	ATRAPADO(A), APLASTADO(A), TRABADO(A) O APRETADO(A) EN O ENTRE OBJETOS, EN UNA CALLE O CARRETERA
W23	5	W23.5	W235	ATRAPADO(A), APLASTADO(A), TRABADO(A) O APRETADO(A) EN O ENTRE OBJETOS, EN UN COMERCIO O EN UN ÁREA DE SERVICIOS
W23	6	W23.6	W236	ATRAPADO(A), APLASTADO(A), TRABADO(A) O APRETADO(A) EN O ENTRE OBJETOS, EN UN ÁREA INDUSTRIAL O DE LA CONSTRUCCIÓN
W23	7	W23.7	W237	ATRAPADO(A), APLASTADO(A), TRABADO(A) O APRETADO(A) EN O ENTRE OBJETOS, EN UNA GRANJA (O PREDIO AGRÍCOLA)
W23	8	W23.8	W238	ATRAPADO(A), APLASTADO(A), TRABADO(A) O APRETADO(A) EN O ENTRE OBJETOS, EN OTRO LUGAR ESPECIFICADO
W23	9	W23.9	W239	ATRAPADO(A), APLASTADO(A), TRABADO(A) O APRETADO(A) EN O ENTRE OBJETOS, EN UN LUGAR NO ESPECIFICADO
W24	0	W24.0	W240	CONTACTO TRAUMÁTICO CON DISPOSITIVOS DE ELEVACIÓN Y TRANSMISIÓN, NO CLASIFICADOS EN OTRA PARTE, OCURRIDO EN UNA VIVIENDA
W24	1	W24.1	W241	CONTACTO TRAUMÁTICO CON DISPOSITIVOS DE ELEVACIÓN Y TRANSMISIÓN, NO CLASIFICADOS EN OTRA PARTE, OCURRIDO EN UNA INSTITUCIÓN RESIDENCIAL

W24	2	W24.2	W242	CONTACTO TRAUMÁTICO CON DISPOSITIVOS DE ELEVACIÓN Y TRANSMISIÓN, NO CLASIFICADOS EN OTRA PARTE, OCURRIDO EN UNA ESCUELA, EN OTRA INSTITUCIÓN, O EN UN ÁREA ADMINISTRATIVA PUBLICA
W24	3	W24.3	W243	CONTACTO TRAUMÁTICO CON DISPOSITIVOS DE ELEVACIÓN Y TRANSMISIÓN, NO CLASIFICADOS EN OTRA PARTE, OCURRIDO EN ÁREA DE DEPORTE O ATLETISMO
W24	4	W24.4	W244	CONTACTO TRAUMÁTICO CON DISPOSITIVOS DE ELEVACIÓN Y TRANSMISIÓN, NO CLASIFICADOS EN OTRA PARTE, OCURRIDO EN UNA CALLE O CARRETERA
W24	5	W24.5	W245	CONTACTO TRAUMÁTICO CON DISPOSITIVOS DE ELEVACIÓN Y TRANSMISIÓN, NO CLASIFICADOS EN OTRA PARTE, OCURRIDO EN UN COMERCIO O EN UN ÁREA DE SERVICIOS
W24	6	W24.6	W246	CONTACTO TRAUMÁTICO CON DISPOSITIVOS DE ELEVACIÓN Y TRANSMISIÓN, NO CLASIFICADOS EN OTRA PARTE, OCURRIDO EN UN ÁREA INDUSTRIAL O DE LA CONSTRUCCIÓN
W24	7	W24.7	W247	CONTACTO TRAUMÁTICO CON DISPOSITIVOS DE ELEVACIÓN Y TRANSMISIÓN, NO CLASIFICADOS EN OTRA PARTE, OCURRIDO EN UNA GRANJA (O PREDIO AGRÍCOLA)
W24	8	W24.8	W248	CONTACTO TRAUMÁTICO CON DISPOSITIVOS DE ELEVACIÓN Y TRANSMISIÓN, NO CLASIFICADOS EN OTRA PARTE, OCURRIDO EN OTRO LUGAR ESPECIFICADO
W24	9	W24.9	W249	CONTACTO TRAUMÁTICO CON DISPOSITIVOS DE ELEVACIÓN Y TRANSMISIÓN, NO CLASIFICADOS EN OTRA PARTE, OCURRIDO EN UN LUGAR NO ESPECIFICADO
W25	0	W25.0	W250	CONTACTO TRAUMÁTICO CON VIDRIO CORTANTE, OCURRIDO EN UNA VIVIENDA
W25	1	W25.1	W251	CONTACTO TRAUMÁTICO CON VIDRIO CORTANTE. OCURRIDO EN UNA INSTITUCIÓN RESIDENCIAL
W25	2	W25.2	W252	CONTACTO TRAUMÁTICO CON VIDRIO CORTANTE, OCURRIDO EN UNA ESCUELA, EN OTRA INSTITUCIÓN, O EN UN ÁREA ADMINISTRATIVA PUBLICA
W25	3	W25.3	W253	CONTACTO TRAUMÁTICO CON VIDRIO CORTANTE, OCURRIDO EN UN ÁREA DE DEPORTE O ATLETISMO
W25	4	W25.4	W254	CONTACTO TRAUMÁTICO CON VIDRIO CORTANTE, OCURRIDO EN UNA CALLE O CARRETERA
W25	5	W25.5	W255	CONTACTO TRAUMÁTICO CON VIDRIO CORTANTE, OCURRIDO EN UN COMERCIO O EN UN ÁREA DE SERVICIOS
W25	6	W25.6	W256	CONTACTO TRAUMÁTICO CON VIDRIO CORTANTE, OCURRIDO EN UN ÁREA INDUSTRIAL O DE LA CONSTRUCCIÓN
W25	7	W25.7	W257	CONTACTO TRAUMÁTICO CON VIDRIO CORTANTE, OCURRIDO EN UNA GRANJA (O PREDIO AGRÍCOLA)
W25	8	W25.8	W258	CONTACTO TRAUMÁTICO CON VIDRIO CORTANTE, OCURRIDO EN OTRO LUGAR ESPECIFICADO
W25	9	W25.9	W259	CONTACTO TRAUMÁTICO CON VIDRIO CORTANTE, OCURRIDO EN UN LUGAR NO ESPECIFICADO
W26	0	W26.0	W260	CONTACTO TRAUMÁTICO CON CUCHILLO, ESPADA, DAGA O PUÑAL, OCURRIDO EN UNA VIVIENDA

W26	1	W26.1	W261	CONTACTO TRAUMÁTICO CON CUCHILLO, ESPADA, DAGA O PUÑAL, OCURRIDO EN UNA INSTITUCIÓN RESIDENCIAL
W26	2	W26.2	W262	CONTACTO TRAUMÁTICO CON CUCHILLO, ESPADA, DAGA O PUÑAL, OCURRIDO EN UNA ESCUELA, EN OTRA INSTITUCIÓN, O EN UN ÁREA ADMINISTRATIVA PUBLICA
W26	3	W26.3	W263	CONTACTO TRAUMÁTICO CON CUCHILLO, ESPADA, DAGA O PUÑAL, OCURRIDO EN UN ÁREA DE DEPORTE O ATLETISMO
W26	4	W26.4	W264	CONTACTO TRAUMÁTICO CON CUCHILLO, ESPADA, DAGA O PUÑAL, OCURRIDO EN UNA CALLE O CARRETERA
W26	5	W26.5	W265	CONTACTO TRAUMÁTICO CON CUCHILLO, ESPADA, DAGA O PUÑAL, OCURRIDO EN UN COMERCIO O EN UN ÁREA DE SERVICIOS
W26	6	W26.6	W266	CONTACTO TRAUMÁTICO CON CUCHILLO, ESPADA, DAGA O PUÑAL, OCURRIDO EN UN ÁREA INDUSTRIAL O DE LA CONSTRUCCIÓN
W26	7	W26.7	W267	CONTACTO TRAUMÁTICO CON CUCHILLO, ESPADA, DAGA O PUÑAL, OCURRIDO EN UNA GRANJA (O PREDIO AGRÍCOLA)
W26	8	W26.8	W268	CONTACTO TRAUMÁTICO CON CUCHILLO, ESPADA, DAGA O PUÑAL, OCURRIDO EN OTRO LUGAR ESPECIFICADO
W26	9	W26.9	W269	CONTACTO TRAUMÁTICO CON CUCHILLO, ESPADA, DAGA O PUÑAL, OCURRIDO EN UN LUGAR NO ESPECIFICADO
W27	0	W27.0	W270	CONTACTO TRAUMÁTICO CON HERRAMIENTAS MANUALES SIN MOTOR, OCURRIDO EN UNA VIVIENDA
W27	1	W27.1	W271	CONTACTO TRAUMÁTICO CON HERRAMIENTAS MANUALES SIN MOTOR, OCURRIDO EN UNA INSTITUCIÓN RESIDENCIAL
W27	2	W27.2	W272	CONTACTO TRAUMÁTICO CON HERRAMIENTAS MANUALES SIN MOTOR, OCURRIDO EN UNA ESCUELA, EN OTRA INSTITUCIÓN, O EN UN ÁREA ADMINISTRATIVA PUBLICA
W27	3	W27.3	W273	CONTACTO TRAUMÁTICO CON HERRAMIENTAS MANUALES SIN MOTOR, OCURRIDO EN UN ÁREA DE DEPORTE O ATLETISMO
W27	4	W27.4	W274	CONTACTO TRAUMÁTICO CON HERRAMIENTAS MANUALES SIN MOTOR, OCURRIDO EN UNA CALLE O CARRETERA
W27	5	W27.5	W275	CONTACTO TRAUMÁTICO CON HERRAMIENTAS MANUALES SIN MOTOR, OCURRIDO EN UN COMERCIO O EN UN ÁREA DE SERVICIOS
W27	6	W27.6	W276	CONTACTO TRAUMÁTICO CON HERRAMIENTAS MANUALES SIN MOTOR, OCURRIDO EN UN ÁREA INDUSTRIAL O DE LA CONSTRUCCIÓN
W27	7	W27.7	W277	CONTACTO TRAUMÁTICO CON HERRAMIENTAS MANUALES SIN MOTOR, OCURRIDO EN UNA GRANJA (O PREDIO AGRÍCOLA)
W27	8	W27.8	W278	CONTACTO TRAUMÁTICO CON HERRAMIENTAS MANUALES SIN MOTOR, OCURRIDO EN OTRO LUGAR ESPECIFICADO
W27	9	W27.9	W279	CONTACTO TRAUMÁTICO CON HERRAMIENTAS MANUALES SIN MOTOR, OCURRIDO EN UN LUGAR NO ESPECIFICADO
W28	0	W28.0	W280	CONTACTO TRAUMÁTICO CON CORTADORA DE CÉSPED, CON MOTOR, OCURRIDO EN UNA VIVIENDA
W28	1	W28.1	W281	CONTACTO TRAUMÁTICO CON CORTADORA DE CÉSPED, CON MOTOR, OCURRIDO EN UNA INSTITUCIÓN RESIDENCIAL
W28	2	W28.2	W282	CONTACTO TRAUMÁTICO CON CORTADORA DE CÉSPED, CON MOTOR, OCURRIDO EN UNA ESCUELA, EN OTRA INSTITUCIÓN, O EN UN ÁREA ADMINISTRATIVA PUBLICA
W28	3	W28.3	W283	CONTACTO TRAUMÁTICO CON CORTADORA DE CÉSPED, CON MOTOR, OCURRIDO EN UN ÁREA DE DEPORTE O ATLETISMO

W28	4	W28.4	W284	CONTACTO TRAUMÁTICO CON CORTADORA DE CÉSPED, CON MOTOR, OCURRIDO EN UNA CALLE O CARRETERA
W28	5	W28.5	W285	CONTACTO TRAUMÁTICO CON CORTADORA DE CÉSPED, CON MOTOR, OCURRIDO EN UN COMERCIO O EN UN ÁREA DE SERVICIOS
W28	6	W28.6	W286	CONTACTO TRAUMÁTICO CON CORTADORA DE CÉSPED, CON MOTOR, OCURRIDO EN UN ÁREA INDUSTRIAL O DE LA CONSTRUCCIÓN
W28	7	W28.7	W287	CONTACTO TRAUMÁTICO CON CORTADORA DE CÉSPED, CON MOTOR, OCURRIDO EN UNA GRANJA (O PREDIO AGRÍCOLA)
W28	8	W28.8	W288	CONTACTO TRAUMÁTICO CON CORTADORA DE CÉSPED, CON MOTOR, OCURRIDO EN OTRO LUGAR ESPECIFICADO
W28	9	W28.9	W289	CONTACTO TRAUMÁTICO CON CORTADORA DE CÉSPED, CON MOTOR, OCURRIDO EN UN LUGAR NO ESPECIFICADO
W29	0	W29.0	W290	CONTACTO TRAUMÁTICO CON OTRAS HERRAMIENTAS MANUALES Y ARTEFACTOS DEL HOGAR, CON MOTOR, OCURRIDO EN UNA VIVIENDA
W29	1	W29.1	W291	CONTACTO TRAUMÁTICO CON OTRAS HERRAMIENTAS MANUALES Y ARTEFACTOS DEL HOGAR, CON MOTOR, OCURRIDO EN UNA INSTITUCIÓN RESIDENCIAL
W29	2	W29.2	W292	CONTACTO TRAUMÁTICO CON OTRAS HERRAMIENTAS MANUALES Y ARTEFACTOS DEL HOGAR, CON MOTOR, OCURRIDO EN UNA ESCUELA, EN OTRA INSTITUCIÓN, O EN UN ÁREA ADMINISTRATIVA PUBLICA
W29	3	W29.3	W293	CONTACTO TRAUMÁTICO CON OTRAS HERRAMIENTAS MANUALES Y ARTEFACTOS DEL HOGAR, CON MOTOR, OCURRIDO EN UN ÁREA DE DEPORTE O ATLETISMO
W29	4	W29.4	W294	CONTACTO TRAUMÁTICO CON OTRAS HERRAMIENTAS MANUALES Y ARTEFACTOS DEL HOGAR, CON MOTOR, OCURRIDO EN UNA CALLE O CARRETERA
W29	5	W29.5	W295	CONTACTO TRAUMÁTICO CON OTRAS HERRAMIENTAS MANUALES Y ARTEFACTOS DEL HOGAR, CON MOTOR, OCURRIDO EN UN COMERCIO O EN UN ÁREA DE SERVICIOS
W29	6	W29.6	W296	CONTACTO TRAUMÁTICO CON OTRAS HERRAMIENTAS MANUALES Y ARTEFACTOS DEL HOGAR, CON MOTOR, OCURRIDO EN UN ÁREA INDUSTRIAL O DE LA CONSTRUCCIÓN
W29	7	W29.7	W297	CONTACTO TRAUMÁTICO CON OTRAS HERRAMIENTAS MANUALES Y ARTEFACTOS DEL HOGAR, OCURRIDO EN UNA GRANJA (O PREDIO AGRÍCOLA)
W29	8	W29.8	W298	CONTACTO TRAUMÁTICO CON OTRAS HERRAMIENTAS MANUALES Y ARTEFACTOS DEL HOGAR, OCURRIDO EN OTRO LUGAR ESPECIFICADO
W29	9	W29.9	W299	CONTACTO TRAUMÁTICO CON OTRAS HERRAMIENTAS MANUALES Y ARTEFACTOS DEL HOGAR, CON MOTOR, OCURRIDO EN UN LUGAR NO ESPECIFICADO
W30	0	W30.0	W300	CONTACTO TRAUMÁTICO CON MAQUINARIA AGRÍCOLA, OCURRIDO EN UNA VIVIENDA
W30	1	W30.1	W301	CONTACTO TRAUMÁTICO CON MAQUINARIA AGRÍCOLA, OCURRIDO EN UNA INSTITUCIÓN RESIDENCIAL
W30	2	W30.2	W302	CONTACTO TRAUMÁTICO CON MAQUINARIA AGRÍCOLA, OCURRIDO EN UNA ESCUELA, EN OTRA INSTITUCIÓN, O EN UN ÁREA ADMINISTRATIVA PUBLICA
W30	3	W30.3	W303	CONTACTO TRAUMÁTICO CON MAQUINARIA AGRÍCOLA, OCURRIDO EN UN ÁREA DE DEPORTE O ATLETISMO

W30	4	W30.4	W304	CONTACTO TRAUMÁTICO CON MAQUINARIA AGRÍCOLA, OCURRIDO EN UNA CALLE O CARRETERA
W30	5	W30.5	W305	CONTACTO TRAUMÁTICO CON MAQUINARIA AGRÍCOLA, OCURRIDO EN UN COMERCIO O EN UN ÁREA DE SERVICIOS
W30	6	W30.6	W306	CONTACTO TRAUMÁTICO CON MAQUINARIA AGRÍCOLA, OCURRIDO EN UN ÁREA INDUSTRIAL O DE LA CONSTRUCCIÓN
W30	7	W30.7	W307	CONTACTO TRAUMÁTICO CON MAQUINARIA AGRÍCOLA, OCURRIDO EN UNA GRANJA (O PREDIO AGRÍCOLA)
W30	8	W30.8	W308	CONTACTO TRAUMÁTICO CON MAQUINARIA AGRÍCOLA, OCURRIDO EN OTRO LUGAR ESPECIFICADO
W30	9	W30.9	W309	CONTACTO TRAUMÁTICO CON MAQUINARIA AGRÍCOLA, OCURRIDO EN UN LUGAR NO ESPECIFICADO
W31	0	W31.0	W310	CONTACTO TRAUMÁTICO CON OTRAS MAQUINARIAS Y CON LAS NO ESPECIFICADAS, OCURRIDO EN UNA VIVIENDA
W31	1	W31.1	W311	CONTACTO TRAUMÁTICO CON OTRAS MAQUINARIAS Y CON LAS NO ESPECIFICADAS, OCURRIDO EN UNA INSTITUCIÓN RESIDENCIAL
W31	2	W31.2	W312	CONTACTO TRAUMÁTICO CON OTRAS MAQUINARIAS Y CON LAS NO ESPECIFICADAS, OCURRIDO EN UNA ESCUELA, EN OTRA INSTITUCIÓN, O EN UN ÁREA ADMINISTRATIVA PUBLICA
W31	3	W31.3	W313	CONTACTO TRAUMÁTICO CON OTRAS MAQUINARIAS Y CON LAS NO ESPECIFICADAS, OCURRIDO EN UN ÁREA DE DEPORTE O ATLETISMO
W31	4	W31.4	W314	CONTACTO TRAUMÁTICO CON OTRAS MAQUINARIAS Y CON LAS NO ESPECIFICADAS, OCURRIDO EN UNA CALLE O CARRETERA
W31	5	W31.5	W315	CONTACTO TRAUMÁTICO CON OTRAS MAQUINARIAS Y CON LAS NO ESPECIFICADAS, OCURRIDO EN UN COMERCIO O EN UN ÁREA DE SERVICIOS
W31	6	W31.6	W316	CONTACTO TRAUMÁTICO CON OTRAS MAQUINARIAS Y CON LAS NO ESPECIFICADAS, OCURRIDO EN UN ÁREA INDUSTRIAL O DE LA CONSTRUCCIÓN
W31	7	W31.7	W317	CONTACTO TRAUMÁTICO CON OTRAS MAQUINARIAS Y CON LAS NO ESPECIFICADAS, OCURRIDO EN UNA GRANJA (O PREDIO AGRÍCOLA)
W31	8	W31.8	W318	CONTACTO TRAUMÁTICO CON OTRAS MAQUINARIAS Y CON LAS NO ESPECIFICADAS, OCURRIDO EN OTRO LUGAR ESPECIFICADO
W31	9	W31.9	W319	CONTACTO TRAUMÁTICO CON OTRAS MAQUINARIAS Y CON LAS NO ESPECIFICADAS, OCURRIDO EN UN LUGAR NO ESPECIFICADO
W32	0	W32.0	W320	DISPARO DE ARMA CORTA, OCURRIDO EN UNA VIVIENDA
W32	1	W32.1	W321	DISPARO DE ARMA CORTA, OCURRIDO EN UNA INSTITUCIÓN RESIDENCIAL
W32	2	W32.2	W322	DISPARO DE ARMA CORTA, OCURRIDO EN UNA ESCUELA, EN OTRA INSTITUCIÓN, O EN UN ÁREA ADMINISTRATIVA PUBLICA
W32	3	W32.3	W323	DISPARO DE ARMA CORTA, OCURRIDO EN UN ÁREA DE DEPORTE O ATLETISMO
W32	4	W32.4	W324	DISPARO DE ARMA CORTA, OCURRIDO EN UNA CALLE O CARRETERA
W32	5	W32.5	W325	DISPARO DE ARMA CORTA, OCURRIDO EN UN COMERCIO O EN UN ÁREA DE SERVICIOS
W32	6	W32.6	W326	DISPARO DE ARMA CORTA, OCURRIDO EN UN ÁREA INDUSTRIAL O DE LA CONSTRUCCIÓN

W32	7	W32.7	W327	DISPARO DE ARMA CORTA, OCURRIDO EN UNA GRANJA (O PREDIO AGRÍCOLA)
W32	8	W32.8	W328	DISPARO DE ARMA CORTA, OCURRIDO EN OTRO LUGAR ESPECIFICADO
W32	9	W32.9	W329	DISPARO DE ARMA CORTA, OCURRIDO EN UN LUGAR NO ESPECIFICADO
W33	0	W33.0	W330	DISPARO DE RIFLE, ESCOPETA Y ARMA LARGA, OCURRIDO EN UNA VIVIENDA
W33	1	W33.1	W331	DISPARO DE RIFLE, ESCOPETA Y ARMA LARGA, OCURRIDO EN UNA INSTITUCIÓN RESIDENCIAL
W33	2	W33.2	W332	DISPARO DE RIFLE, ESCOPETA Y ARMA LARGA, OCURRIDO EN UNA ESCUELA, EN OTRA INSTITUCIÓN, O EN UN ÁREA ADMINISTRATIVA PUBLICA
W33	3	W33.3	W333	DISPARO DE RIFLE, ESCOPETA Y ARMA LARGA, OCURRIDO EN UN ÁREA DE DEPORTE O ATLETISMO
W33	4	W33.4	W334	DISPARO DE RIFLE, ESCOPETA Y ARMA LARGA, OCURRIDO EN UNA CALLE O CARRETERA
W33	5	W33.5	W335	DISPARO DE RIFLE, ESCOPETA Y ARMA LARGA, OCURRIDO EN UN COMERCIO O EN UN ÁREA DE SERVICIOS
W33	6	W33.6	W336	DISPARO DE RIFLE, ESCOPETA Y ARMA LARGA, OCURRIDO EN UN ÁREA INDUSTRIAL O DE LA CONSTRUCCIÓN
W33	7	W33.7	W337	DISPARO DE RIFLE, ESCOPETA Y ARMA LARGA, OCURRIDO EN UNA GRANJA (O PREDIO AGRÍCOLA)
W33	8	W33.8	W338	DISPARO DE RIFLE, ESCOPETA Y ARMA LARGA, OCURRIDO EN OTRO LUGAR ESPECIFICADO
W33	9	W33.9	W339	DISPARO DE RIFLE, ESCOPETA Y ARMA LARGA, OCURRIDO EN UN LUGAR NO ESPECIFICADO
W34	0	W34.0	W340	DISPARO DE OTRAS ARMAS DE FUEGO Y DE LAS NO ESPECIFICADAS, OCURRIDO EN UNA VIVIENDA
W34	1	W34.1	W341	DISPARO DE OTRAS ARMAS DE FUEGO Y DE LAS NO ESPECIFICADAS, OCURRIDO EN UNA INSTITUCIÓN RESIDENCIAL
W34	2	W34.2	W342	DISPARO DE OTRAS ARMAS DE FUEGO Y DE LAS NO ESPECIFICADAS, OCURRIDO EN UNA ESCUELA, EN OTRA INSTITUCIÓN, O EN UN ÁREA ADMINISTRATIVA PUBLICA
W34	3	W34.3	W343	DISPARO DE OTRAS ARMAS DE FUEGO Y DE LAS NO ESPECIFICADAS, OCURRIDO EN UN ÁREA DE DEPORTE O ATLETISMO
W34	4	W34.4	W344	DISPARO DE OTRAS ARMAS DE FUEGO Y DE LAS NO ESPECIFICADAS, OCURRIDO EN UNA CALLE O CARRETERA
W34	5	W34.5	W345	DISPARO DE OTRAS ARMAS DE FUEGO Y DE LAS NO ESPECIFICADAS, OCURRIDO EN UN COMERCIO O EN UN ÁREA DE SERVICIOS
W34	6	W34.6	W346	DISPARO DE OTRAS ARMAS DE FUEGO Y DE LAS NO ESPECIFICADAS, OCURRIDO EN UN ÁREA INDUSTRIAL O DE LA CONSTRUCCIÓN
W34	7	W34.7	W347	DISPARO DE OTRAS ARMAS DE FUEGO Y DE LAS NO ESPECIFICADAS, OCURRIDO EN UNA GRANJA (O PREDIO AGRÍCOLA)
W34	8	W34.8	W348	DISPARO DE OTRAS ARMAS DE FUEGO Y DE LAS NO ESPECIFICADAS, OCURRIDO EN OTRO LUGAR ESPECIFICADO
W34	9	W34.9	W349	DISPARO DE OTRAS ARMAS DE FUEGO Y DE LAS NO ESPECIFICADAS, OCURRIDO EN UN LUGAR NO ESPECIFICADO
W35	0	W35.0	W350	EXPLOSIÓN Y ROTURA DE CALDERA, OCURRIDAS EN UNA VIVIENDA

W35	1	W35.1	W351	EXPLOSIÓN Y ROTURA DE CALDERA, OCURRIDAS EN UNA INSTITUCIÓN RESIDENCIAL
W35	2	W35.2	W352	EXPLOSIÓN Y ROTURA DE CALDERA, OCURRIDAS EN UNA ESCUELA, EN OTRA INSTITUCIÓN, O EN UN ÁREA ADMINISTRATIVA PUBLICA
W35	3	W35.3	W353	EXPLOSIÓN Y ROTURA DE CALDERA, OCURRIDAS EN UN ÁREA DE DEPORTE O ATLETISMO
W35	4	W35.4	W354	EXPLOSIÓN Y ROTURA DE CALDERA, OCURRIDAS EN UNA CALLE O CARRETERA
W35	5	W35.5	W355	EXPLOSIÓN Y ROTURA DE CALDERA, OCURRIDAS EN UN COMERCIO O EN UN ÁREA DE SERVICIOS
W35	6	W35.6	W356	EXPLOSIÓN Y ROTURA DE CALDERA, OCURRIDAS EN UN ÁREA INDUSTRIAL O DE LA CONSTRUCCIÓN
W35	7	W35.7	W357	EXPLOSIÓN Y ROTURA DE CALDERA, OCURRIDAS EN UNA GRANJA (O PREDIO AGRÍCOLA)
W35	8	W35.8	W358	EXPLOSIÓN Y ROTURA DE CALDERA, OCURRIDAS EN OTRO LUGAR ESPECIFICADO
W35	9	W35.9	W359	EXPLOSIÓN Y ROTURA DE CALDERA, OCURRIDAS EN UN LUGAR NO ESPECIFICADO
W36	0	W36.0	W360	EXPLOSIÓN Y ROTURA DE CILINDRO CON GAS, OCURRIDAS EN UNA VIVIENDA
W36	1	W36.1	W361	EXPLOSIÓN Y ROTURA DE CILINDRO CON GAS, OCURRIDAS EN UNA INSTITUCIÓN RESIDENCIAL
W36	2	W36.2	W362	EXPLOSIÓN Y ROTURA DE CILINDRO CON GAS, OCURRIDAS EN UNA ESCUELA, EN OTRA INSTITUCIÓN, O EN UN ÁREA ADMINISTRATIVA PUBLICA
W36	3	W36.3	W363	EXPLOSIÓN Y ROTURA DE CILINDRO CON GAS, OCURRIDAS EN UN ÁREA DE DEPORTE O ATLETISMO
W36	4	W36.4	W364	EXPLOSIÓN Y ROTURA DE CILINDRO CON GAS, OCURRIDAS EN UNA CALLE O CARRETERA
W36	5	W36.5	W365	EXPLOSIÓN Y ROTURA DE CILINDRO CON GAS, OCURRIDAS EN UN COMERCIO O EN UN ÁREA DE SERVICIOS
W36	6	W36.6	W366	EXPLOSIÓN Y ROTURA DE CILINDRO CON GAS, OCURRIDAS EN UN ÁREA INDUSTRIAL O DE LA CONSTRUCCIÓN
W36	7	W36.7	W367	EXPLOSIÓN Y ROTURA DE CILINDRO CON GAS, OCURRIDAS EN UNA GRANJA (O PREDIO AGRÍCOLA)
W36	8	W36.8	W368	EXPLOSIÓN Y ROTURA DE CILINDRO CON GAS, OCURRIDAS EN OTRO LUGAR ESPECIFICADO
W36	9	W36.9	W369	EXPLOSIÓN Y ROTURA DE CILINDRO CON GAS, OCURRIDAS EN UN LUGAR NO ESPECIFICADO
W37	0	W37.0	W370	EXPLOSIÓN Y ROTURA DE NEUMÁTICO, DE TUBO O DE MANGUERA DE GOMA PRESURIZADOS, OCURRIDAS EN UNA VIVIENDA
W37	1	W37.1	W371	EXPLOSIÓN Y ROTURA DE NEUMÁTICO, DE TUBO O DE MANGUERA DE GOMA PRESURIZADOS, OCURRIDAS EN UNA INSTITUCIÓN RESIDENCIAL
W37	2	W37.2	W372	EXPLOSIÓN Y ROTURA DE NEUMÁTICO, DE TUBO O DE MANGUERA DE GOMA PRESURIZADOS, OCURRIDAS EN UNA ESCUELA, EN OTRA INSTITUCIÓN, O EN UN ÁREA ADMINISTRATIVA PUBLICA
W37	3	W37.3	W373	EXPLOSIÓN Y ROTURA DE NEUMÁTICO, DE TUBO O DE MANGUERA DE GOMA PRESURIZADOS, OCURRIDAS EN UN ÁREA DE DEPORTE O ATLETISMO

W37	4	W37.4	W374	EXPLOSIÓN Y ROTURA DE NEUMÁTICO, DE TUBO O DE MANGUERA DE GOMA PRESURIZADOS, OCURRIDAS EN UNA CALLE O CARRETERA
W37	5	W37.5	W375	EXPLOSIÓN Y ROTURA DE NEUMÁTICO, DE TUBO O DE MANGUERA DE GOMA PRESURIZADOS, OCURRIDAS EN UN COMERCIO O EN UN ÁREA DE SERVICIOS
W37	6	W37.6	W376	EXPLOSIÓN Y ROTURA DE NEUMÁTICO, DE TUBO O DE MANGUERA DE GOMA PRESURIZADOS, OCURRIDAS EN UN ÁREA INDUSTRIAL O DE LA CONSTRUCCIÓN
W37	7	W37.7	W377	EXPLOSIÓN Y ROTURA DE NEUMÁTICO, DE TUBO O DE MANGUERA DE GOMA PRESURIZADOS, OCURRIDAS EN UNA GRANJA (O PREDIO AGRÍCOLA)
W37	8	W37.8	W378	EXPLOSIÓN Y ROTURA DE NEUMÁTICO, DE TUBO O DE MANGUERA DE GOMA PRESURIZADOS, OCURRIDAS EN OTRO LUGAR ESPECIFICADO
W37	9	W37.9	W379	EXPLOSIÓN Y ROTURA DE NEUMÁTICO, DE TUBO O DE MANGUERA DE GOMA PRESURIZADOS, OCURRIDAS EN UN LUGAR NO ESPECIFICADO
W38	0	W38.0	W380	EXPLOSIÓN Y ROTURA DE OTROS DISPOSITIVOS PRESURIZADOS ESPECIFICADOS, OCURRIDAS EN UNA VIVIENDA
W38	1	W38.1	W381	EXPLOSIÓN Y ROTURA DE OTROS DISPOSITIVOS PRESURIZADOS ESPECIFICADOS, OCURRIDAS EN UNA INSTITUCIÓN RESIDENCIAL
W38	2	W38.2	W382	EXPLOSIÓN Y ROTURA DE OTROS DISPOSITIVOS PRESURIZADOS ESPECIFICADOS, OCURRIDAS EN UNA ESCUELA, EN OTRA INSTITUCIÓN, O EN UN ÁREA ADMINISTRATIVA PUBLICA
W38	3	W38.3	W383	EXPLOSIÓN Y ROTURA DE OTROS DISPOSITIVOS PRESURIZADOS ESPECIFICADOS, OCURRIDAS EN UN ÁREA DE DEPORTE O ATLETISMO
W38	4	W38.4	W384	EXPLOSIÓN Y ROTURA DE OTROS DISPOSITIVOS PRESURIZADOS ESPECIFICADOS, OCURRIDAS EN UNA CALLE O CARRETERA
W38	5	W38.5	W385	EXPLOSIÓN Y ROTURA DE OTROS DISPOSITIVOS PRESURIZADOS ESPECIFICADOS, OCURRIDAS EN UN COMERCIO O EN UN ÁREA DE SERVICIOS
W38	6	W38.6	W386	EXPLOSIÓN Y ROTURA DE OTROS DISPOSITIVOS PRESURIZADOS ESPECIFICADOS, OCURRIDAS EN UN ÁREA INDUSTRIAL O DE LA CONSTRUCCIÓN
W38	7	W38.7	W387	EXPLOSIÓN Y ROTURA DE OTROS DISPOSITIVOS PRESURIZADOS ESPECIFICADOS, OCURRIDAS EN UNA GRANJA (O PREDIO AGRÍCOLA)
W38	8	W38.8	W388	EXPLOSIÓN Y ROTURA DE OTROS DISPOSITIVOS PRESURIZADOS ESPECIFICADOS, OCURRIDAS EN OTRO LUGAR ESPECIFICADO
W38	9	W38.9	W389	EXPLOSIÓN Y ROTURA DE OTROS DISPOSITIVOS PRESURIZADOS ESPECIFICADOS, OCURRIDAS EN UN LUGAR NO ESPECIFICADO
W39	0	W39.0	W390	EXPLOSIÓN DE FUEGOS ARTIFICIALES, OCURRIDA EN UNA VIVIENDA
W39	1	W39.1	W391	EXPLOSIÓN DE FUEGOS ARTIFICIALES, OCURRIDA EN UNA INSTITUCIÓN RESIDENCIAL
W39	2	W39.2	W392	EXPLOSIÓN DE FUEGOS ARTIFICIALES, OCURRIDA EN UNA ESCUELA, EN OTRA INSTITUCIÓN, O EN UN ÁREA ADMINISTRATIVA PUBLICA
W39	3	W39.3	W393	EXPLOSIÓN DE FUEGOS ARTIFICIALES, OCURRIDA EN UN ÁREA DE DEPORTE O ATLETISMO
W39	4	W39.4	W394	EXPLOSIÓN DE FUEGOS ARTIFICIALES, OCURRIDA EN UNA CALLE O CARRETERA



W39	5	W39.5	W395	EXPLOSIÓN DE FUEGOS ARTIFICIALES, OCURRIDA EN UN COMERCIO O EN UN ÁREA DE SERVICIOS
W39	6	W39.6	W396	EXPLOSIÓN DE FUEGOS ARTIFICIALES, OCURRIDA EN UN ÁREA INDUSTRIAL O DE LA CONSTRUCCIÓN
W39	7	W39.7	W397	EXPLOSIÓN DE FUEGOS ARTIFICIALES, OCURRIDA EN UNA GRANJA (O PREDIO AGRÍCOLA)
W39	8	W39.8	W398	EXPLOSIÓN DE FUEGOS ARTIFICIALES, OCURRIDA EN OTRO LUGAR ESPECIFICADO
W39	9	W39.9	W399	EXPLOSIÓN DE FUEGOS ARTIFICIALES, OCURRIDA EN UN LUGAR NO ESPECIFICADO
W40	0	W40.0	W400	EXPLOSIÓN DE OTROS MATERIALES, OCURRIDA EN UNA VIVIENDA
W40	1	W40.1	W401	EXPLOSIÓN DE OTROS MATERIALES, OCURRIDA EN UNA INSTITUCIÓN RESIDENCIAL
W40	2	W40.2	W402	EXPLOSIÓN DE OTROS MATERIALES, OCURRIDA EN UNA ESCUELA, EN OTRA INSTITUCIÓN, O EN UN ÁREA ADMINISTRATIVA PUBLICA
W40	3	W40.3	W403	EXPLOSIÓN DE OTROS MATERIALES, OCURRIDA EN UN ÁREA DE DEPORTE O ATLETISMO
W40	4	W40.4	W404	EXPLOSIÓN DE OTROS MATERIALES, OCURRIDA EN UNA CALLE O CARRETERA
W40	5	W40.5	W405	EXPLOSIÓN DE OTROS MATERIALES, OCURRIDA EN UN COMERCIO O EN UN ÁREA DE SERVICIOS
W40	6	W40.6	W406	EXPLOSIÓN DE OTROS MATERIALES, OCURRIDA EN UN ÁREA INDUSTRIAL O DE LA CONSTRUCCIÓN
W40	7	W40.7	W407	EXPLOSIÓN DE OTROS MATERIALES, OCURRIDA EN UNA GRANJA (O PREDIO AGRÍCOLA)
W40	8	W40.8	W408	EXPLOSIÓN DE OTROS MATERIALES, OCURRIDA EN OTRO LUGAR ESPECIFICADO
W40	9	W40.9	W409	EXPLOSIÓN DE OTROS MATERIALES, OCURRIDA EN UN LUGAR NO ESPECIFICADO
W41	0	W41.0	W410	EXPOSICIÓN A CHORRO DE ALTA PRESIÓN, OCURRIDA EN UNA VIVIENDA
W41	1	W41.1	W411	EXPOSICIÓN A CHORRO DE ALTA PRESIÓN, OCURRIDA EN UNA INSTITUCIÓN RESIDENCIAL
W41	2	W41.2	W412	EXPOSICIÓN A CHORRO DE ALTA PRESIÓN, OCURRIDA EN UNA ESCUELA, EN OTRA INSTITUCIÓN, O EN UN ÁREA ADMINISTRATIVA PUBLICA
W41	3	W41.3	W413	EXPOSICIÓN A CHORRO DE ALTA PRESIÓN, OCURRIDA EN UN ÁREA DE DEPORTE O ATLETISMO
W41	4	W41.4	W414	EXPOSICIÓN A CHORRO DE ALTA PRESIÓN, OCURRIDA EN UNA CALLE O CARRETERA
W41	5	W41.5	W415	EXPOSICIÓN A CHORRO DE ALTA PRESIÓN, OCURRIDA EN UN COMERCIO O EN UN ÁREA DE SERVICIOS
W41	6	W41.6	W416	EXPOSICIÓN A CHORRO DE ALTA PRESIÓN, OCURRIDA EN UN ÁREA INDUSTRIAL O DE LA CONSTRUCCIÓN
W41	7	W41.7	W417	EXPOSICIÓN A CHORRO DE ALTA PRESIÓN, OCURRIDA EN UNA GRANJA (O PREDIO AGRÍCOLA)
W41	8	W41.8	W418	EXPOSICIÓN A CHORRO DE ALTA PRESIÓN, OCURRIDA EN OTRO LUGAR ESPECIFICADO
W41	9	W41.9	W419	EXPOSICIÓN A CHORRO DE ALTA PRESIÓN, OCURRIDA EN UN LUGAR NO ESPECIFICADO

W42	0	W42.0	W420	EXPOSICIÓN AL RUIDO, (OCURRIDA) EN UNA VIVIENDA
W42	1	W42.1	W421	EXPOSICIÓN AL RUIDO, (OCURRIDA) EN UNA INSTITUCIÓN RESIDENCIAL
W42	2	W42.2	W422	EXPOSICIÓN AL RUIDO, (OCURRIDA) EN UNA ESCUELA, EN OTRA INSTITUCIÓN, O EN UN ÁREA ADMINISTRATIVA PUBLICA
W42	3	W42.3	W423	EXPOSICIÓN AL RUIDO, (OCURRIDA) EN UN ÁREA DE DEPORTE O ATLETISMO
W42	4	W42.4	W424	EXPOSICIÓN AL RUIDO, (OCURRIDA) EN UNA CALLE O CARRETERA
W42	5	W42.5	W425	EXPOSICIÓN AL RUIDO, (OCURRIDA) EN UN COMERCIO O EN UN ÁREA DE SERVICIOS
W42	6	W42.6	W426	EXPOSICIÓN AL RUIDO, (OCURRIDA) EN UN ÁREA INDUSTRIAL O DE LA CONSTRUCCIÓN
W42	7	W42.7	W427	EXPOSICIÓN AL RUIDO, (OCURRIDA) EN UNA GRANJA (O PREDIO AGRÍCOLA)
W42	8	W42.8	W428	EXPOSICIÓN AL RUIDO, (OCURRIDA) EN OTRO LUGAR ESPECIFICADO
W42	9	W42.9	W429	EXPOSICIÓN AL RUIDO, (OCURRIDA) EN UN LUGAR NO ESPECIFICADO
W43	0	W43.0	W430	EXPOSICIÓN A VIBRACIONES, (OCURRIDA) EN UNA VIVIENDA
W43	1	W43.1	W431	EXPOSICIÓN A VIBRACIONES, (OCURRIDA) EN UNA INSTITUCIÓN RESIDENCIAL
W43	2	W43.2	W432	EXPOSICIÓN A VIBRACIONES, (OCURRIDA) EN UNA ESCUELA, EN OTRA INSTITUCIÓN, O EN UN ÁREA ADMINISTRATIVA PUBLICA
W43	3	W43.3	W433	EXPOSICIÓN A VIBRACIONES, (OCURRIDA) EN UN ÁREA DE DEPORTE O ATLETISMO
W43	4	W43.4	W434	EXPOSICIÓN A VIBRACIONES, (OCURRIDA) EN UNA CALLE O CARRETERA
W43	5	W43.5	W435	EXPOSICIÓN A VIBRACIONES, (OCURRIDA) EN UN COMERCIO O EN UN ÁREA DE SERVICIOS
W43	6	W43.6	W436	EXPOSICIÓN A VIBRACIONES, (OCURRIDA) EN UN ÁREA INDUSTRIAL O DE LA CONSTRUCCIÓN
W43	7	W43.7	W437	EXPOSICIÓN A VIBRACIONES, (OCURRIDA) EN UNA GRANJA (O PREDIO AGRÍCOLA)
W43	8	W43.8	W438	EXPOSICIÓN A VIBRACIONES, (OCURRIDA) EN OTRO LUGAR ESPECIFICADO
W43	9	W43.9	W439	EXPOSICIÓN A VIBRACIONES, (OCURRIDA) EN UN LUGAR NO ESPECIFICADO
W44	0	W44.0	W440	CUERPO EXTRAÑO QUE PENETRA POR EL OJO, O POR ORIFICIO NATURAL NO DE LA VÍA RESPIRATORIA, CON OCURRENCIA EN UNA VIVIENDA
W44	1	W44.1	W441	CUERPO EXTRAÑO QUE PENETRA POR EL OJO, O POR ORIFICIO NATURAL NO DE LA VÍA RESPIRATORIA, CON OCURRENCIA EN UNA INSTITUCIÓN RESIDENCIAL
W44	2	W44.2	W442	CUERPO EXTRAÑO QUE PENETRA POR EL OJO, O POR ORIFICIO NATURAL NO DE LA VÍA RESPIRATORIA, CON OCURRENCIA EN UNA ESCUELA, EN OTRA INSTITUCIÓN, O EN UN ÁREA ADMINISTRATIVA PUBLICA
W44	3	W44.3	W443	CUERPO EXTRAÑO QUE PENETRA POR EL OJO, O POR ORIFICIO NATURAL NO DE LA VÍA RESPIRATORIA, CON OCURRENCIA EN UN ÁREA DE DEPORTE O ATLETISMO

W44	4	W44.4	W444	CUERPO EXTRAÑO QUE PENETRA POR EL OJO, O POR ORIFICIO NATURAL NO DE LA VÍA RESPIRATORIA, CON OCURRENCIA EN UNA CALLE O CARRETERA
W44	5	W44.5	W445	CUERPO EXTRAÑO QUE PENETRA POR EL OJO, O POR ORIFICIO NATURAL NO DE LA VÍA RESPIRATORIA, CON OCURRENCIA EN UN COMERCIO O EN UN ÁREA DE SERVICIOS
W44	6	W44.6	W446	CUERPO EXTRAÑO QUE PENETRA POR EL OJO, O POR ORIFICIO NATURAL NO DE LA VÍA RESPIRATORIA, CON OCURRENCIA EN UN ÁREA INDUSTRIAL O DE LA CONSTRUCCIÓN
W44	7	W44.7	W447	CUERPO EXTRAÑO QUE PENETRA POR EL OJO, O POR ORIFICIO NATURAL NO DE LA VÍA RESPIRATORIA, CON OCURRENCIA EN UNA GRANJA (O PREDIO AGRÍCOLA)
W44	8	W44.8	W448	CUERPO EXTRAÑO QUE PENETRA POR EL OJO, O POR ORIFICIO NATURAL NO DE LA VÍA RESPIRATORIA, CON OCURRENCIA EN OTRO LUGAR ESPECIFICADO
W44	9	W44.9	W449	CUERPO EXTRAÑO QUE PENETRA POR EL OJO, O POR ORIFICIO NATURAL NO DE LA VÍA RESPIRATORIA, CON LUGAR DE OCURRENCIA NO ESPECIFICADO
W45	0	W45.0	W450	CUERPO EXTRAÑO QUE PENETRA A TRAVÉS DE LA PIEL, CON OCURRENCIA EN UNA VIVIENDA
W45	1	W45.1	W451	CUERPO EXTRAÑO QUE PENETRA A TRAVÉS DE LA PIEL, CON OCURRENCIA EN UNA INSTITUCIÓN RESIDENCIAL
W45	2	W45.2	W452	CUERPO EXTRAÑO QUE PENETRA A TRAVÉS DE LA PIEL, CON OCURRENCIA EN UNA ESCUELA, EN OTRA INSTITUCIÓN, O EN UN ÁREA ADMINISTRATIVA PUBLICA
W45	3	W45.3	W453	CUERPO EXTRAÑO QUE PENETRA A TRAVÉS DE LA PIEL, CON OCURRENCIA EN UN ÁREA DE DEPORTE O ATLETISMO
W45	4	W45.4	W454	CUERPO EXTRAÑO QUE PENETRA A TRAVÉS DE LA PIEL, CON OCURRENCIA EN UNA CALLE O CARRETERA
W45	5	W45.5	W455	CUERPO EXTRAÑO QUE PENETRA A TRAVÉS DE LA PIEL, CON OCURRENCIA EN UN COMERCIO O EN UN ÁREA DE SERVICIOS
W45	6	W45.6	W456	CUERPO EXTRAÑO QUE PENETRA A TRAVÉS DE LA PIEL, CON OCURRENCIA EN UN ÁREA INDUSTRIAL O DE LA CONSTRUCCIÓN
W45	7	W45.7	W457	CUERPO EXTRAÑO QUE PENETRA A TRAVÉS DE LA PIEL, CON OCURRENCIA EN UNA GRANJA (O PREDIO AGRÍCOLA)
W45	8	W45.8	W458	CUERPO EXTRAÑO QUE PENETRA A TRAVÉS DE LA PIEL, CON OCURRENCIA EN OTRO LUGAR ESPECIFICADO
W45	9	W45.9	W459	CUERPO EXTRAÑO QUE PENETRA A TRAVÉS DE LA PIEL, CON LUGAR DE OCURRENCIA NO ESPECIFICADO
W49	0	W49.0	W490	EXPOSICIÓN A OTRAS FUERZAS MECÁNICAS INANIMADAS, Y A LAS NO ESPECIFICADAS, (OCURRIDA) EN UNA VIVIENDA
W49	1	W49.1	W491	EXPOSICIÓN A OTRAS FUERZAS MECÁNICAS INANIMADAS, Y A LAS NO ESPECIFICADAS, (OCURRIDA) EN UNA INSTITUCIÓN RESIDENCIAL
W49	2	W49.2	W492	EXPOSICIÓN A OTRAS FUERZAS MECÁNICAS INANIMADAS, Y A LAS NO ESPECIFICADAS, (OCURRIDA) EN UNA ESCUELA, EN OTRAS INSTITUCIÓN, O EN UN ÁREA ADMINISTRATIVA PUBLICA
W49	3	W49.3	W493	EXPOSICIÓN A OTRAS FUERZAS MECÁNICAS INANIMADAS, Y A LAS NO ESPECIFICADAS, (OCURRIDA) EN UN ÁREA DE DEPORTE O ATLETISMO

W49	4	W49.4	W494	EXPOSICIÓN A OTRAS FUERZAS MECÁNICAS INANIMADAS, Y A LAS NO ESPECIFICADAS, (OCURRIDA) EN UNA CALLE O CARRETERA
W49	5	W49.5	W495	EXPOSICIÓN A OTRAS FUERZAS MECÁNICAS INANIMADAS, Y A LAS NO ESPECIFICADAS, (OCURRIDA) EN UN COMERCIO O EN UN ÁREA DE SERVICIOS
W49	6	W49.6	W496	EXPOSICIÓN A OTRAS FUERZAS MECÁNICAS INANIMADAS, Y A LAS NO ESPECIFICADAS, (OCURRIDA) EN UN ÁREA INDUSTRIAL O DE LA CONSTRUCCIÓN
W49	7	W49.7	W497	EXPOSICIÓN A OTRAS FUERZAS MECÁNICAS INANIMADAS, Y A LAS NO ESPECIFICADAS, (OCURRIDA) EN UNA GRANJA (O PREDIO AGRÍCOLA)
W49	8	W49.8	W498	EXPOSICIÓN A OTRAS FUERZAS MECÁNICAS INANIMADAS, Y A LAS NO ESPECIFICADAS, (OCURRIDA) EN OTRO LUGAR ESPECIFICADO
W49	9	W49.9	W499	EXPOSICIÓN A OTRAS FUERZAS MECÁNICAS INANIMADAS, Y A LAS NO ESPECIFICADAS, (OCURRIDA) EN UN LUGAR NO ESPECIFICADO
<b>W50- W64</b>	<b>Subgrupo</b>			<b>Exposición a fuerzas mecánicas animadas</b>
W50	0	W50.0	W500	APORREO, GOLPE, MORDEDURA, PATADA, RASGUÑO O TORCEDURA INFLIGIDOS POR OTRA PERSONA, (OCURRIDOS) EN UNA VIVIENDA (NO INTENCIONALES)
W50	1	W50.1	W501	APORREO, GOLPE, MORDEDURA, PATADA, RASGUÑO O TORCEDURA INFLIGIDOS POR OTRA PERSONA, (OCURRIDOS) EN UNA INSTITUCIÓN RESIDENCIAL (NO INTENCIONALES)
W50	2	W50.2	W502	APORREO, GOLPE, MORDEDURA, PATADA, RASGUÑO O TORCEDURA INFLIGIDOS POR OTRA PERSONA, (OCURRIDOS) EN UNA ESCUELA, EN OTRA INSTITUCIÓN, O EN UN ÁREA ADMINISTRATIVA PÚBLICA (NO INTENCIONALES)
W50	3	W50.3	W503	APORREO, GOLPE, MORDEDURA, PATADA, RASGUÑO O TORCEDURA INFLIGIDOS POR OTRA PERSONA, (OCURRIDOS) EN UN ÁREA DE DEPORTE O ATLETISMO (NO INTENCIONALES)
W50	4	W50.4	W504	APORREO, GOLPE, MORDEDURA, PATADA, RASGUÑO O TORCEDURA INFLIGIDOS POR OTRA PERSONA, (OCURRIDOS) EN UNA CALLE O CARRETERA (NO INTENCIONALES)
W50	5	W50.5	W505	APORREO, GOLPE, MORDEDURA, PATADA, RASGUÑO O TORCEDURA INFLIGIDOS POR OTRA PERSONA, (OCURRIDOS) EN UN COMERCIO O EN UN ÁREA DE SERVICIOS (NO INTENCIONALES)
W50	6	W50.6	W506	APORREO, GOLPE, MORDEDURA, PATADA, RASGUÑO O TORCEDURA INFLIGIDOS POR OTRA PERSONA, (OCURRIDOS) EN UN ÁREA INDUSTRIAL O DE LA CONSTRUCCIÓN (NO INTENCIONALES)
W50	7	W50.7	W507	APORREO, GOLPE, MORDEDURA, PATADA, RASGUÑO O TORCEDURA INFLIGIDOS POR OTRA PERSONA, (OCURRIDOS) EN UNA GRANJA (O PREDIO AGRÍCOLA) (NO INTENCIONALES)
W50	8	W50.8	W508	APORREO, GOLPE, MORDEDURA, PATADA, RASGUÑO O TORCEDURA INFLIGIDOS POR OTRA PERSONA, (OCURRIDOS) EN OTRO LUGAR ESPECIFICADO (NO INTENCIONALES)
W50	9	W50.9	W509	APORREO, GOLPE, MORDEDURA, PATADA, RASGUÑO O TORCEDURA INFLIGIDOS POR OTRA PERSONA, (OCURRIDOS) EN UN LUGAR NO ESPECIFICADO (NO INTENCIONALES)
W51	0	W51.0	W510	CHOQUE O EMPELLÓN CONTRA OTRA PERSONA, OCURRIDO EN UNA VIVIENDA

W51	1	W51.1	W511	CHOQUE O EMPELLÓN CONTRA OTRA PERSONA, OCURRIDO EN UNA INSTITUCIÓN RESIDENCIAL
W51	2	W51.2	W512	CHOQUE O EMPELLÓN CONTRA OTRA PERSONA, OCURRIDO EN UNA ESCUELA, EN OTRA INSTITUCIÓN, O EN UN ÁREA ADMINISTRATIVA PUBLICA
W51	3	W51.3	W513	CHOQUE O EMPELLÓN CONTRA OTRA PERSONA, OCURRIDO EN UN ÁREA DE DEPORTE O ATLETISMO
W51	4	W51.4	W514	CHOQUE O EMPELLÓN CONTRA OTRA PERSONA, OCURRIDO EN UNA CALLE O CARRETERA
W51	5	W51.5	W515	CHOQUE O EMPELLÓN CONTRA OTRA PERSONA, OCURRIDO EN UN COMERCIO O EN UN ÁREA DE SERVICIOS
W51	6	W51.6	W516	CHOQUE O EMPELLÓN CONTRA OTRA PERSONA, OCURRIDO EN UN ÁREA INDUSTRIAL O DE LA CONSTRUCCIÓN
W51	7	W51.7	W517	CHOQUE O EMPELLÓN CONTRA OTRA PERSONA, OCURRIDO EN UNA GRANJA (O PREDIO AGRÍCOLA)
W51	8	W51.8	W518	CHOQUE O EMPELLÓN CONTRA OTRA PERSONA, OCURRIDO EN OTRO LUGAR ESPECIFICADO
W51	9	W51.9	W519	CHOQUE O EMPELLÓN CONTRA OTRA PERSONA, OCURRIDO EN UN LUGAR NO ESPECIFICADO
W52	0	W52.0	W520	PERSONA APLASTADA, EMPUJADA O PISOTEADA POR UNA MULTITUD O ESTAMPIDA HUMANA, (CON OCURRENCIA) EN UNA VIVIENDA
W52	1	W52.1	W521	PERSONA APLASTADA, EMPUJADA O PISOTEADA POR UNA MULTITUD O ESTAMPIDA HUMANA, (CON OCURRENCIA) EN UNA INSTITUCIÓN RESIDENCIAL
W52	2	W52.2	W522	PERSONA APLASTADA, EMPUJADA O PISOTEADA POR UNA MULTITUD O ESTAMPIDA HUMANA, (CON OCURRENCIA) EN UNA ESCUELA, EN OTRA INSTITUCIÓN, O EN UN ÁREA ADMINISTRATIVA PUBLICA
W52	3	W52.3	W523	PERSONA APLASTADA, EMPUJADA O PISOTEADA POR UNA MULTITUD O ESTAMPIDA HUMANA, (CON OCURRENCIA) EN UN ÁREA DE DEPORTE O ATLETISMO
W52	4	W52.4	W524	PERSONA APLASTADA, EMPUJADA O PISOTEADA POR UNA MULTITUD O ESTAMPIDA HUMANA, (CON OCURRENCIA) EN UNA CALLE O CARRETERA
W52	5	W52.5	W525	PERSONA APLASTADA, EMPUJADA O PISOTEADA POR UNA MULTITUD O ESTAMPIDA HUMANA, (CON OCURRENCIA) EN UN COMERCIO O EN UN ÁREA DE SERVICIOS
W52	6	W52.6	W526	PERSONA APLASTADA, EMPUJADA O PISOTEADA POR UNA MULTITUD O ESTAMPIDA HUMANA, (CON OCURRENCIA) EN UN ÁREA INDUSTRIAL O DE LA CONSTRUCCIÓN
W52	7	W52.7	W527	PERSONA APLASTADA, EMPUJADA O PISOTEADA POR UNA MULTITUD O ESTAMPIDA HUMANA, (CON OCURRENCIA) EN UNA GRANJA (O PREDIO AGRÍCOLA)
W52	8	W52.8	W528	PERSONA APLASTADA, EMPUJADA O PISOTEADA POR UNA MULTITUD O ESTAMPIDA HUMANA, (CON OCURRENCIA) EN OTRO LUGAR ESPECIFICADO
W52	9	W52.9	W529	PERSONA APLASTADA, EMPUJADA O PISOTEADA POR UNA MULTITUD O ESTAMPIDA HUMANA, (CON OCURRENCIA) EN UN LUGAR NO ESPECIFICADO
W53	0	W53.0	W530	MORDEDURA DE RATA, OCURRIDA EN UNA VIVIENDA
W53	1	W53.1	W531	MORDEDURA DE RATA, OCURRIDA EN UNA INSTITUCIÓN RESIDENCIAL

W53	2	W53.2	W532	MORDEDURA DE RATA, OCURRIDA EN UNA ESCUELA, EN OTRA INSTITUCIÓN, O EN UN ÁREA ADMINISTRATIVA PUBLICA
W53	3	W53.3	W533	MORDEDURA DE RATA, OCURRIDA EN UN ÁREA DE DEPORTE O ATLETISMO
W53	4	W53.4	W534	MORDEDURA DE RATA, OCURRIDA EN UNA CALLE O CARRETERA
W53	5	W53.5	W535	MORDEDURA DE RATA, OCURRIDA EN UN COMERCIO O EN UN ÁREA DE SERVICIOS
W53	6	W53.6	W536	MORDEDURA DE RATA, OCURRIDA EN UN ÁREA INDUSTRIAL O DE LA CONSTRUCCIÓN
W53	7	W53.7	W537	MORDEDURA DE RATA, OCURRIDA EN UNA GRANJA (O PREDIO AGRÍCOLA)
W53	8	W53.8	W538	MORDEDURA DE RATA, OCURRIDA EN OTRO LUGAR ESPECIFICADO
W53	9	W53.9	W539	MORDEDURA DE RATA, OCURRIDA EN UN LUGAR NO ESPECIFICADO
W54	0	W54.0	W540	MORDEDURA O ATAQUE DE PERRO, OCURRIDO EN UNA VIVIENDA
W54	1	W54.1	W541	MORDEDURA O ATAQUE DE PERRO, OCURRIDO EN UNA INSTITUCIÓN RESIDENCIAL
W54	2	W54.2	W542	MORDEDURA O ATAQUE DE PERRO, OCURRIDO EN UNA ESCUELA, EN OTRA INSTITUCIÓN, O EN UN ÁREA ADMINISTRATIVA PUBLICA
W54	3	W54.3	W543	MORDEDURA O ATAQUE DE PERRO, OCURRIDO EN UN ÁREA DE DEPORTE O ATLETISMO
W54	4	W54.4	W544	MORDEDURA O ATAQUE DE PERRO, OCURRIDO EN UNA CALLE O CARRETERA
W54	5	W54.5	W545	MORDEDURA O ATAQUE DE PERRO, OCURRIDO EN UN COMERCIO O EN UN ÁREA DE SERVICIOS
W54	6	W54.6	W546	MORDEDURA O ATAQUE DE PERRO, OCURRIDO EN UN ÁREA INDUSTRIAL O DE LA CONSTRUCCIÓN
W54	7	W54.7	W547	MORDEDURA O ATAQUE DE PERRO, OCURRIDO EN UNA GRANJA (O PREDIO AGRÍCOLA)
W54	8	W54.8	W548	MORDEDURA O ATAQUE DE PERRO, OCURRIDO EN OTRO LUGAR ESPECIFICADO
W54	9	W54.9	W549	MORDEDURA O ATAQUE DE PERRO, OCURRIDO EN UN LUGAR NO ESPECIFICADO
W55	0	W55.0	W550	MORDEDURA O ATAQUE DE OTROS MAMÍFEROS, OCURRIDO EN UNA VIVIENDA
W55	1	W55.1	W551	MORDEDURA O ATAQUE DE OTROS MAMÍFEROS, OCURRIDO EN UNA INSTITUCIÓN RESIDENCIAL
W55	2	W55.2	W552	MORDEDURA O ATAQUE DE OTROS MAMÍFEROS, OCURRIDO EN UNA ESCUELA, EN OTRA INSTITUCIÓN, O EN UN ÁREA ADMINISTRATIVA PUBLICA
W55	3	W55.3	W553	MORDEDURA O ATAQUE DE OTROS MAMÍFEROS, OCURRIDO EN UN ÁREA DE DEPORTE O ATLETISMO
W55	4	W55.4	W554	MORDEDURA O ATAQUE DE OTROS MAMÍFEROS, OCURRIDO EN UNA CALLE O CARRETERA
W55	5	W55.5	W555	MORDEDURA O ATAQUE DE OTROS MAMÍFEROS, OCURRIDO EN UN COMERCIO O EN UN ÁREA DE SERVICIOS
W55	6	W55.6	W556	MORDEDURA O ATAQUE DE OTROS MAMÍFEROS, OCURRIDO EN UN ÁREA INDUSTRIAL O DE LA CONSTRUCCIÓN
W55	7	W55.7	W557	MORDEDURA O ATAQUE DE OTROS MAMÍFEROS, OCURRIDO EN UNA GRANJA (O PREDIO AGRÍCOLA)

W55	8	W55.8	W558	MORDEDURA O ATAQUE DE OTROS MAMÍFEROS, OCURRIDO EN OTRO LUGAR ESPECIFICADO
W55	9	W55.9	W559	MORDEDURA O ATAQUE DE OTROS MAMÍFEROS, OCURRIDO EN UN LUGAR NO ESPECIFICADO
W56	0	W56.0	W560	CONTACTO TRAUMÁTICO CON ANIMALES MARINOS, OCURRIDO EN UNA VIVIENDA
W56	1	W56.1	W561	CONTACTO TRAUMÁTICO CON ANIMALES MARINOS, OCURRIDO EN UNA INSTITUCIÓN RESIDENCIAL
W56	2	W56.2	W562	CONTACTO TRAUMÁTICO CON ANIMALES MARINOS, OCURRIDO EN UNA ESCUELA, EN OTRA INSTITUCIÓN, O EN UN ÁREA ADMINISTRATIVA PUBLICA
W56	3	W56.3	W563	CONTACTO TRAUMÁTICO CON ANIMALES MARINOS, OCURRIDO EN UN ÁREA DE DEPORTE O ATLETISMO
W56	4	W56.4	W564	CONTACTO TRAUMÁTICO CON ANIMALES MARINOS, OCURRIDO EN UNA CALLE O CARRETERA
W56	5	W56.5	W565	CONTACTO TRAUMÁTICO CON ANIMALES MARINOS, OCURRIDO EN UN COMERCIO O EN UN ÁREA DE SERVICIOS
W56	6	W56.6	W566	CONTACTO TRAUMÁTICO CON ANIMALES MARINOS, OCURRIDO EN UN ÁREA INDUSTRIAL O DE LA CONSTRUCCIÓN
W56	7	W56.7	W567	CONTACTO TRAUMÁTICO CON ANIMALES MARINOS, OCURRIDO EN UNA GRANJA (O PREDIO AGRÍCOLA)
W56	8	W56.8	W568	CONTACTO TRAUMÁTICO CON ANIMALES MARINOS, OCURRIDO EN OTRO LUGAR ESPECIFICADO
W56	9	W56.9	W569	CONTACTO TRAUMÁTICO CON ANIMALES MARINOS, OCURRIDO EN UN LUGAR NO ESPECIFICADO
W57	0	W57.0	W570	MORDEDURA O PICADURA DE INSECTOS Y DE OTROS ARTRÓPODOS NO VENENOSOS, OCURRIDA EN UNA VIVIENDA
W57	1	W57.1	W571	MORDEDURA O PICADURA DE INSECTOS Y DE OTROS ARTRÓPODOS NO VENENOSOS, OCURRIDA EN UNA INSTITUCIÓN RESIDENCIAL
W57	2	W57.2	W572	MORDEDURA O PICADURA DE INSECTOS Y DE OTROS ARTRÓPODOS NO VENENOSOS, OCURRIDA EN UNA ESCUELA, EN OTRA INSTITUCIÓN, O EN UN ÁREA ADMINISTRATIVA PUBLICA
W57	3	W57.3	W573	MORDEDURA O PICADURA DE INSECTOS Y DE OTROS ARTRÓPODOS NO VENENOSOS, OCURRIDA EN UN ÁREA DE DEPORTE O ATLETISMO
W57	4	W57.4	W574	MORDEDURA O PICADURA DE INSECTOS Y DE OTROS ARTRÓPODOS NO VENENOSOS, OCURRIDA EN UNA CALLE O CARRETERA
W57	5	W57.5	W575	MORDEDURA O PICADURA DE INSECTOS Y DE OTROS ARTRÓPODOS NO VENENOSOS, OCURRIDA EN UN COMERCIO O EN UN ÁREA DE SERVICIOS
W57	6	W57.6	W576	MORDEDURA O PICADURA DE INSECTOS Y DE OTROS ARTRÓPODOS NO VENENOSOS, OCURRIDA EN UN ÁREA INDUSTRIAL O DE LA CONSTRUCCIÓN
W57	7	W57.7	W577	MORDEDURA O PICADURA DE INSECTOS Y DE OTROS ARTRÓPODOS NO VENENOSOS, OCURRIDA EN UNA GRANJA (O PREDIO AGRÍCOLA)
W57	8	W57.8	W578	MORDEDURA O PICADURA DE INSECTOS Y DE OTROS ARTRÓPODOS NO VENENOSOS, OCURRIDA EN OTRO LUGAR ESPECIFICADO
W57	9	W57.9	W579	MORDEDURA O PICADURA DE INSECTOS Y DE OTROS ARTRÓPODOS NO VENENOSOS, OCURRIDA EN UN LUGAR NO ESPECIFICADO
W58	0	W58.0	W580	MORDEDURA O ATAQUE DE COCODRILO O CAIMÁN, OCURRIDO EN UNA VIVIENDA

W58	1	W58.1	W581	MORDEDURA O ATAQUE DE COCODRILO O CAIMÁN, OCURRIDO EN UNA INSTITUCIÓN RESIDENCIAL
W58	2	W58.2	W582	MORDEDURA O ATAQUE DE COCODRILO O CAIMÁN, OCURRIDO EN UNA ESCUELA, EN OTRA INSTITUCIÓN, O EN UN ÁREA ADMINISTRATIVA PUBLICA
W58	3	W58.3	W583	MORDEDURA O ATAQUE DE COCODRILO O CAIMÁN, OCURRIDO EN UN ÁREA DE DEPORTE O ATLETISMO
W58	4	W58.4	W584	MORDEDURA O ATAQUE DE COCODRILO O CAIMÁN, OCURRIDO EN UNA CALLE O CARRETERA
W58	5	W58.5	W585	MORDEDURA O ATAQUE DE COCODRILO O CAIMÁN, OCURRIDO EN UN COMERCIO O EN UN ÁREA DE SERVICIOS
W58	6	W58.6	W586	MORDEDURA O ATAQUE DE COCODRILO O CAIMÁN, OCURRIDO EN UN ÁREA INDUSTRIAL O DE LA CONSTRUCCIÓN
W58	7	W58.7	W587	MORDEDURA O ATAQUE DE COCODRILO O CAIMÁN, OCURRIDO EN UNA GRANJA (O PREDIO AGRÍCOLA)
W58	8	W58.8	W588	MORDEDURA O ATAQUE DE COCODRILO O CAIMÁN, OCURRIDO EN OTRO LUGAR ESPECIFICADO
W58	9	W58.9	W589	MORDEDURA O ATAQUE DE COCODRILO O CAIMÁN, OCURRIDO EN UN LUGAR NO ESPECIFICADO
W59	0	W59.0	W590	MORDEDURA O APLASTAMIENTO POR OTROS REPTILES, OCURRIDO EN UNA VIVIENDA
W59	1	W59.1	W591	MORDEDURA O APLASTAMIENTO POR OTROS REPTILES, OCURRIDO EN UNA INSTITUCIÓN RESIDENCIAL
W59	2	W59.2	W592	MORDEDURA O APLASTAMIENTO POR OTROS REPTILES, OCURRIDO EN UNA ESCUELA, EN OTRA INSTITUCIÓN, O EN UN ÁREA ADMINISTRATIVA PUBLICA
W59	3	W59.3	W593	MORDEDURA O APLASTAMIENTO POR OTROS REPTILES, OCURRIDO EN UN ÁREA DE DEPORTE O ATLETISMO
W59	4	W59.4	W594	MORDEDURA O APLASTAMIENTO POR OTROS REPTILES, OCURRIDO EN UNA CALLE O CARRETERA
W59	5	W59.5	W595	MORDEDURA O APLASTAMIENTO POR OTROS REPTILES, OCURRIDO EN UN COMERCIO O EN UN ÁREA DE SERVICIOS
W59	6	W59.6	W596	MORDEDURA O APLASTAMIENTO POR OTROS REPTILES, OCURRIDO EN UN ÁREA INDUSTRIAL O DE LA CONSTRUCCIÓN
W59	7	W59.7	W597	MORDEDURA O APLASTAMIENTO POR OTROS REPTILES, OCURRIDO EN UNA GRANJA (O PREDIO AGRÍCOLA)
W59	8	W59.8	W598	MORDEDURA O APLASTAMIENTO POR OTROS REPTILES, OCURRIDO EN OTRO LUGAR ESPECIFICADO
W59	9	W59.9	W599	MORDEDURA O APLASTAMIENTO POR OTROS REPTILES, OCURRIDO EN UN LUGAR NO ESPECIFICADO
W60	0	W60.0	W600	CONTACTO TRAUMÁTICO CON AGUIJONES, ESPINAS U HOJAS CORTANTES DE PLANTAS, OCURRIDO EN UNA VIVIENDA
W60	1	W60.1	W601	CONTACTO TRAUMÁTICO CON AGUIJONES, ESPINAS U HOJAS CORTANTES DE PLANTAS, OCURRIDO EN UNA INSTITUCIÓN RESIDENCIAL
W60	2	W60.2	W602	CONTACTO TRAUMÁTICO CON AGUIJONES, ESPINAS U HOJAS CORTANTES DE PLANTAS, OCURRIDO EN UNA ESCUELA, EN OTRA INSTITUCIÓN, O EN UN ÁREA ADMINISTRATIVA PUBLICA



W60	3	W60.3	W603	CONTACTO TRAUMÁTICO CON AGUIJONES, ESPINAS U HOJAS CORTANTES DE PLANTAS, OCURRIDO EN UN ÁREA DE DEPORTE O ATLETISMO
W60	4	W60.4	W604	CONTACTO TRAUMÁTICO CON AGUIJONES, ESPINAS U HOJAS CORTANTES DE PLANTAS, OCURRIDO EN UNA CALLE O CARRETERA
W60	5	W60.5	W605	CONTACTO TRAUMÁTICO CON AGUIJONES, ESPINAS U HOJAS CORTANTES DE PLANTAS, OCURRIDO EN UN COMERCIO O EN UN ÁREA DE SERVICIOS
W60	6	W60.6	W606	CONTACTO TRAUMÁTICO CON AGUIJONES, ESPINAS U HOJAS CORTANTES DE PLANTAS, OCURRIDO EN UN ÁREA INDUSTRIAL O DE LA CONSTRUCCIÓN
W60	7	W60.7	W607	CONTACTO TRAUMÁTICO CON AGUIJONES, ESPINAS U HOJAS CORTANTES DE PLANTAS, OCURRIDO EN UNA GRANJA (O PREDIO AGRÍCOLA)
W60	8	W60.8	W608	CONTACTO TRAUMÁTICO CON AGUIJONES, ESPINAS U HOJAS CORTANTES DE PLANTAS, OCURRIDO EN OTRO LUGAR ESPECIFICADO
W60	9	W60.9	W609	CONTACTO TRAUMÁTICO CON AGUIJONES, ESPINAS U HOJAS CORTANTES DE PLANTAS, OCURRIDO EN UN LUGAR NO ESPECIFICADO
W64	0	W64.0	W640	EXPOSICIÓN A OTRAS FUERZAS MECÁNICAS ANIMADAS, Y A LAS NO ESPECIFICADAS, OCURRIDA EN UNA VIVIENDA
W64	1	W64.1	W641	EXPOSICIÓN A OTRAS FUERZAS MECÁNICAS ANIMADAS, Y A LAS NO ESPECIFICADAS, OCURRIDA EN UNA INSTITUCIÓN RESIDENCIAL
W64	2	W64.2	W642	EXPOSICIÓN A OTRAS FUERZAS MECÁNICAS ANIMADAS, Y A LAS NO ESPECIFICADAS, OCURRIDA EN UNA ESCUELA, EN OTRA INSTITUCIÓN, O EN UN ÁREA ADMINISTRATIVA PUBLICA
W64	3	W64.3	W643	EXPOSICIÓN A OTRAS FUERZAS MECÁNICAS ANIMADAS, Y A LAS NO ESPECIFICADAS, OCURRIDA EN UN ÁREA DE DEPORTE O ATLETISMO
W64	4	W64.4	W644	EXPOSICIÓN A OTRAS FUERZAS MECÁNICAS ANIMADAS, Y A LAS NO ESPECIFICADAS, OCURRIDA EN UNA CALLE O CARRETERA
W64	5	W64.5	W645	EXPOSICIÓN A OTRAS FUERZAS MECÁNICAS ANIMADAS, Y A LAS NO ESPECIFICADAS, OCURRIDA EN UN COMERCIO O EN UN ÁREA DE SERVICIOS
W64	6	W64.6	W646	EXPOSICIÓN A OTRAS FUERZAS MECÁNICAS ANIMADAS, Y A LAS NO ESPECIFICADAS, OCURRIDA EN UN ÁREA INDUSTRIAL O DE LA CONSTRUCCIÓN
W64	7	W64.7	W647	EXPOSICIÓN A OTRAS FUERZAS MECÁNICAS ANIMADAS, Y A LAS NO ESPECIFICADAS, OCURRIDA EN UNA GRANJA (O PREDIO AGRÍCOLA)
W64	8	W64.8	W648	EXPOSICIÓN A OTRAS FUERZAS MECÁNICAS ANIMADAS, Y A LAS NO ESPECIFICADAS, OCURRIDA EN OTRO LUGAR ESPECIFICADO
W64	9	W64.9	W649	EXPOSICIÓN A OTRAS FUERZAS MECÁNICAS ANIMADAS, Y A LAS NO ESPECIFICADAS, OCURRIDA EN UN LUGAR NO ESPECIFICADO
<b>W65- W74</b>	<b>Subgrupo</b>			<b>Ahogamiento y sumersión accidentales</b>
W65	0	W65.0	W650	AHOGAMIENTO Y SUMERSIÓN MIENTRAS SE ESTA EN LA BAÑERA, OCURRIDOS EN UNA VIVIENDA
W65	1	W65.1	W651	AHOGAMIENTO Y SUMERSIÓN MIENTRAS SE ESTA EN LA BAÑERA, OCURRIDOS EN UNA INSTITUCIÓN RESIDENCIAL
W65	2	W65.2	W652	AHOGAMIENTO Y SUMERSIÓN MIENTRAS SE ESTA EN LA BAÑERA, OCURRIDOS EN UNA ESCUELA, EN OTRA INSTITUCIÓN, O EN UN ÁREA ADMINISTRATIVA PUBLICA

W65	3	W65.3	W653	AHOGAMIENTO Y SUMERSIÓN MIENTRAS SE ESTA EN LA BAÑERA, OCURRIDOS EN UN ÁREA DE DEPORTE O ATLETISMO
W65	4	W65.4	W654	AHOGAMIENTO Y SUMERSIÓN MIENTRAS SE ESTA EN LA BAÑERA, OCURRIDOS EN UNA CALLE O CARRETERA
W65	5	W65.5	W655	AHOGAMIENTO Y SUMERSIÓN MIENTRAS SE ESTA EN LA BAÑERA, OCURRIDOS EN UN COMERCIO O EN UN ÁREA DE SERVICIOS
W65	6	W65.6	W656	AHOGAMIENTO Y SUMERSIÓN MIENTRAS SE ESTA EN LA BAÑERA, OCURRIDOS EN UN ÁREA INDUSTRIAL O DE LA CONSTRUCCIÓN
W65	7	W65.7	W657	AHOGAMIENTO Y SUMERSIÓN MIENTRAS SE ESTA EN LA BAÑERA, OCURRIDOS EN UNA GRANJA (O PREDIO AGRÍCOLA)
W65	8	W65.8	W658	AHOGAMIENTO Y SUMERSIÓN MIENTRAS SE ESTA EN LA BAÑERA, OCURRIDOS EN OTRO LUGAR ESPECIFICADO
W65	9	W65.9	W659	AHOGAMIENTO Y SUMERSIÓN MIENTRAS SE ESTA EN LA BAÑERA, OCURRIDOS EN UN LUGAR NO ESPECIFICADO
W66	0	W66.0	W660	AHOGAMIENTO Y SUMERSIÓN CONSECUTIVOS A CAÍDA EN LA BAÑERA, OCURRIDOS EN UNA VIVIENDA
W66	1	W66.1	W661	AHOGAMIENTO Y SUMERSIÓN CONSECUTIVOS A CAÍDA EN LA BAÑERA, OCURRIDOS EN UNA INSTITUCIÓN RESIDENCIAL
W66	2	W66.2	W662	AHOGAMIENTO Y SUMERSIÓN CONSECUTIVOS A CAÍDA EN LA BAÑERA, OCURRIDOS EN UNA ESCUELA, EN OTRA INSTITUCIÓN, O EN UN ÁREA ADMINISTRATIVA PUBLICA
W66	3	W66.3	W663	AHOGAMIENTO Y SUMERSIÓN CONSECUTIVOS A CAÍDA EN LA BAÑERA, OCURRIDOS EN UN ÁREA DE DEPORTE O ATLETISMO
W66	4	W66.4	W664	AHOGAMIENTO Y SUMERSIÓN CONSECUTIVOS A CAÍDA EN LA BAÑERA, OCURRIDOS EN UNA CALLE O CARRETERA
W66	5	W66.5	W665	AHOGAMIENTO Y SUMERSIÓN CONSECUTIVOS A CAÍDA EN LA BAÑERA, OCURRIDOS EN UN COMERCIO O EN UN ÁREA DE SERVICIOS
W66	6	W66.6	W666	AHOGAMIENTO Y SUMERSIÓN CONSECUTIVOS A CAÍDA EN LA BAÑERA, OCURRIDOS EN UN ÁREA INDUSTRIAL O DE LA CONSTRUCCIÓN
W66	7	W66.7	W667	AHOGAMIENTO Y SUMERSIÓN CONSECUTIVOS A CAÍDA EN LA BAÑERA, OCURRIDOS EN UNA GRANJA (O PREDIO AGRÍCOLA)
W66	8	W66.8	W668	AHOGAMIENTO Y SUMERSIÓN CONSECUTIVOS A CAÍDA EN LA BAÑERA, OCURRIDOS EN OTRO LUGAR ESPECIFICADO
W66	9	W66.9	W669	AHOGAMIENTO Y SUMERSIÓN CONSECUTIVOS A CAÍDA EN LA BAÑERA, OCURRIDOS EN UN LUGAR NO ESPECIFICADO
W67	0	W67.0	W670	AHOGAMIENTO Y SUMERSIÓN MIENTRAS SE ESTA EN UNA PISCINA, OCURRIDOS EN UNA VIVIENDA
W67	1	W67.1	W671	AHOGAMIENTO Y SUMERSIÓN MIENTRAS SE ESTA EN UNA PISCINA, OCURRIDOS EN UNA INSTITUCIÓN RESIDENCIAL
W67	2	W67.2	W672	AHOGAMIENTO Y SUMERSIÓN MIENTRAS SE ESTA EN UNA PISCINA, OCURRIDOS EN UNA ESCUELA, EN OTRA INSTITUCIÓN, O EN UN ÁREA ADMINISTRATIVA PUBLICA
W67	3	W67.3	W673	AHOGAMIENTO Y SUMERSIÓN MIENTRAS SE ESTA EN UNA PISCINA, OCURRIDOS EN UN ÁREA DE DEPORTE O ATLETISMO
W67	4	W67.4	W674	AHOGAMIENTO Y SUMERSIÓN MIENTRAS SE ESTA EN UNA PISCINA, OCURRIDOS EN UNA CALLE O CARRETERA
W67	5	W67.5	W675	AHOGAMIENTO Y SUMERSIÓN MIENTRAS SE ESTA EN UNA PISCINA, OCURRIDOS EN UN COMERCIO O EN UN ÁREA DE SERVICIOS

W67	6	W67.6	W676	AHOGAMIENTO Y SUMERSIÓN MIENTRAS SE ESTA EN UNA PISCINA, OCURRIDOS EN UN ÁREA INDUSTRIAL O DE LA CONSTRUCCIÓN
W67	7	W67.7	W677	AHOGAMIENTO Y SUMERSIÓN MIENTRAS SE ESTA EN UNA PISCINA, OCURRIDOS EN UNA GRANJA (O PREDIO AGRÍCOLA)
W67	8	W67.8	W678	AHOGAMIENTO Y SUMERSIÓN MIENTRAS SE ESTA EN UNA PISCINA, OCURRIDOS EN OTRO LUGAR ESPECIFICADO
W67	9	W67.9	W679	AHOGAMIENTO Y SUMERSIÓN MIENTRAS SE ESTA EN UNA PISCINA, OCURRIDOS EN UN LUGAR NO ESPECIFICADO
W68	0	W68.0	W680	AHOGAMIENTO Y SUMERSIÓN CONSECUTIVOS A CAÍDA EN UNA PISCINA, OCURRIDOS EN UNA VIVIENDA
W68	1	W68.1	W681	AHOGAMIENTO Y SUMERSIÓN CONSECUTIVOS A CAÍDA EN UNA PISCINA, OCURRIDOS EN UNA INSTITUCIÓN RESIDENCIAL
W68	2	W68.2	W682	AHOGAMIENTO Y SUMERSIÓN CONSECUTIVOS A CAÍDA EN UNA PISCINA, OCURRIDOS EN UNA ESCUELA, EN OTRA INSTITUCIÓN, O EN UN ÁREA ADMINISTRATIVA PUBLICA
W68	3	W68.3	W683	AHOGAMIENTO Y SUMERSIÓN CONSECUTIVOS A CAÍDA EN UNA PISCINA, OCURRIDOS EN UN ÁREA DE DEPORTE O ATLETISMO
W68	4	W68.4	W684	AHOGAMIENTO Y SUMERSIÓN CONSECUTIVOS A CAÍDA EN UNA PISCINA, OCURRIDOS EN UNA CALLE O CARRETERA
W68	5	W68.5	W685	AHOGAMIENTO Y SUMERSIÓN CONSECUTIVOS A CAÍDA EN UNA PISCINA, OCURRIDOS EN UN COMERCIO O EN UN ÁREA DE SERVICIOS
W68	6	W68.6	W686	AHOGAMIENTO Y SUMERSIÓN CONSECUTIVOS A CAÍDA EN UNA PISCINA, OCURRIDOS EN UN ÁREA INDUSTRIAL O DE LA CONSTRUCCIÓN
W68	7	W68.7	W687	AHOGAMIENTO Y SUMERSIÓN CONSECUTIVOS A CAÍDA EN UNA PISCINA, OCURRIDOS EN UNA GRANJA (O PREDIO AGRÍCOLA)
W68	8	W68.8	W688	AHOGAMIENTO Y SUMERSIÓN CONSECUTIVOS A CAÍDA EN UNA PISCINA, OCURRIDOS EN OTRO LUGAR ESPECIFICADO
W68	9	W68.9	W689	AHOGAMIENTO Y SUMERSIÓN CONSECUTIVOS A CAÍDA EN UNA PISCINA, OCURRIDOS EN UN LUGAR NO ESPECIFICADO
W69	0	W69.0	W690	AHOGAMIENTO Y SUMERSIÓN MIENTRAS SE ESTA EN AGUAS NATURALES, OCURRIDOS EN UNA VIVIENDA
W69	1	W69.1	W691	AHOGAMIENTO Y SUMERSIÓN MIENTRAS SE ESTA EN AGUAS NATURALES, OCURRIDOS EN UNA INSTITUCIÓN RESIDENCIAL
W69	2	W69.2	W692	AHOGAMIENTO Y SUMERSIÓN MIENTRAS SE ESTA EN AGUAS NATURALES, OCURRIDOS EN UNA ESCUELA, EN OTRA INSTITUCIÓN, O EN UN ÁREA ADMINISTRATIVA PUBLICA
W69	3	W69.3	W693	AHOGAMIENTO Y SUMERSIÓN MIENTRAS SE ESTA EN AGUAS NATURALES, OCURRIDOS EN UN ÁREA DE DEPORTE O ATLETISMO
W69	4	W69.4	W694	AHOGAMIENTO Y SUMERSIÓN MIENTRAS SE ESTA EN AGUAS NATURALES, OCURRIDOS EN UNA CALLE O CARRETERA
W69	5	W69.5	W695	AHOGAMIENTO Y SUMERSIÓN MIENTRAS SE ESTA EN AGUAS NATURALES, OCURRIDOS EN UN COMERCIO O EN UN ÁREA DE SERVICIOS
W69	6	W69.6	W696	AHOGAMIENTO Y SUMERSIÓN MIENTRAS SE ESTA EN AGUAS NATURALES, OCURRIDOS EN UN ÁREA INDUSTRIAL O DE LA CONSTRUCCIÓN
W69	7	W69.7	W697	AHOGAMIENTO Y SUMERSIÓN MIENTRAS SE ESTA EN AGUAS NATURALES, OCURRIDOS EN UNA GRANJA (O PREDIO AGRÍCOLA)
W69	8	W69.8	W698	AHOGAMIENTO Y SUMERSIÓN MIENTRAS SE ESTA EN AGUAS NATURALES, OCURRIDOS EN OTRO LUGAR ESPECIFICADO

W69	9	W69.9	W699	AHOGAMIENTO Y SUMERSIÓN MIENTRAS SE ESTA EN AGUAS NATURALES, OCURRIDOS EN UN LUGAR NO ESPECIFICADO
W70	0	W70.0	W700	AHOGAMIENTO Y SUMERSIÓN POSTERIOR A CAÍDA EN AGUAS NATURALES, OCURRIDOS EN UNA VIVIENDA
W70	1	W70.1	W701	AHOGAMIENTO Y SUMERSIÓN POSTERIOR A CAÍDA EN AGUAS NATURALES, OCURRIDOS EN UNA INSTITUCIÓN RESIDENCIAL
W70	2	W70.2	W702	AHOGAMIENTO Y SUMERSIÓN POSTERIOR A CAÍDA EN AGUAS NATURALES, OCURRIDOS EN UNA ESCUELA, EN OTRA INSTITUCIÓN, O EN UN ÁREA ADMINISTRATIVA PUBLICA
W70	3	W70.3	W703	AHOGAMIENTO Y SUMERSIÓN POSTERIOR A CAÍDA EN AGUAS NATURALES, OCURRIDOS EN UN ÁREA DE DEPORTE O ATLETISMO
W70	4	W70.4	W704	AHOGAMIENTO Y SUMERSIÓN POSTERIOR A CAÍDA EN AGUAS NATURALES, OCURRIDOS EN UNA CALLE O CARRETERA
W70	5	W70.5	W705	AHOGAMIENTO Y SUMERSIÓN POSTERIOR A CAÍDA EN AGUAS NATURALES, OCURRIDOS EN UN COMERCIO O EN UN ÁREA DE SERVICIOS
W70	6	W70.6	W706	AHOGAMIENTO Y SUMERSIÓN POSTERIOR A CAÍDA EN AGUAS NATURALES, OCURRIDOS EN UN ÁREA INDUSTRIAL O DE LA CONSTRUCCIÓN
W70	7	W70.7	W707	AHOGAMIENTO Y SUMERSIÓN POSTERIOR A CAÍDA EN AGUAS NATURALES, OCURRIDOS EN UNA GRANJA (O PREDIO AGRÍCOLA)
W70	8	W70.8	W708	AHOGAMIENTO Y SUMERSIÓN POSTERIOR A CAÍDA EN AGUAS NATURALES, OCURRIDOS EN OTRO LUGAR ESPECIFICADO
W70	9	W70.9	W709	AHOGAMIENTO Y SUMERSIÓN POSTERIOR A CAÍDA EN AGUAS NATURALES, OCURRIDOS EN UN LUGAR NO ESPECIFICADO
W73	0	W73.0	W730	OTROS AHOGAMIENTOS Y SUMERSIONES ESPECIFICADOS, OCURRIDOS EN UNA VIVIENDA
W73	1	W73.1	W731	OTROS AHOGAMIENTOS Y SUMERSIONES ESPECIFICADOS, OCURRIDOS EN UNA INSTITUCIÓN RESIDENCIAL
W73	2	W73.2	W732	OTROS AHOGAMIENTOS Y SUMERSIONES ESPECIFICADOS, OCURRIDOS EN UNA ESCUELA, EN OTRA INSTITUCIÓN, O EN UN ÁREA ADMINISTRATIVA PUBLICA
W73	3	W73.3	W733	OTROS AHOGAMIENTOS Y SUMERSIONES ESPECIFICADOS, OCURRIDOS EN UN ÁREA DE DEPORTE O ATLETISMO
W73	4	W73.4	W734	OTROS AHOGAMIENTOS Y SUMERSIONES ESPECIFICADOS, OCURRIDOS EN UNA CALLE O CARRETERA
W73	5	W73.5	W735	OTROS AHOGAMIENTOS Y SUMERSIONES ESPECIFICADOS, OCURRIDOS EN UN COMERCIO O EN UN ÁREA DE SERVICIOS
W73	6	W73.6	W736	OTROS AHOGAMIENTOS Y SUMERSIONES ESPECIFICADOS, OCURRIDOS EN UN ÁREA INDUSTRIAL O DE LA CONSTRUCCIÓN
W73	7	W73.7	W737	OTROS AHOGAMIENTOS Y SUMERSIONES ESPECIFICADOS, OCURRIDOS EN UNA GRANJA (O PREDIO AGRÍCOLA)
W73	8	W73.8	W738	OTROS AHOGAMIENTOS Y SUMERSIONES ESPECIFICADOS, OCURRIDOS EN OTRO LUGAR ESPECIFICADO
W73	9	W73.9	W739	OTROS AHOGAMIENTOS Y SUMERSIONES ESPECIFICADOS, OCURRIDOS EN UN LUGAR NO ESPECIFICADO
W74	0	W74.0	W740	AHOGAMIENTO Y SUMERSIÓN NO ESPECIFICADOS, OCURRIDOS EN UNA VIVIENDA
W74	1	W74.1	W741	AHOGAMIENTO Y SUMERSIÓN NO ESPECIFICADOS, OCURRIDOS EN UNA INSTITUCIÓN RESIDENCIAL

W74	2	W74.2	W742	AHOGAMIENTO Y SUMERSIÓN NO ESPECIFICADOS, OCURRIDOS EN UNA ESCUELA, EN OTRA INSTITUCIÓN, O EN UN ÁREA ADMINISTRATIVA PUBLICA
W74	3	W74.3	W743	AHOGAMIENTO Y SUMERSIÓN NO ESPECIFICADOS, OCURRIDOS EN UN ÁREA DE DEPORTE O ATLETISMO
W74	4	W74.4	W744	AHOGAMIENTO Y SUMERSIÓN NO ESPECIFICADOS, OCURRIDOS EN UNA CALLE O CARRETERA
W74	5	W74.5	W745	AHOGAMIENTO Y SUMERSIÓN NO ESPECIFICADOS, OCURRIDOS EN UN COMERCIO O EN UN ÁREA DE SERVICIOS
W74	6	W74.6	W746	AHOGAMIENTO Y SUMERSIÓN NO ESPECIFICADOS, OCURRIDOS EN UN ÁREA INDUSTRIAL O DE LA CONSTRUCCIÓN
W74	7	W74.7	W747	AHOGAMIENTO Y SUMERSIÓN NO ESPECIFICADOS, OCURRIDOS EN UNA GRANJA (O PREDIO AGRÍCOLA)
W74	8	W74.8	W748	AHOGAMIENTO Y SUMERSIÓN NO ESPECIFICADOS, OCURRIDOS EN OTRO LUGAR ESPECIFICADO
W74	9	W74.9	W749	AHOGAMIENTO Y SUMERSIÓN NO ESPECIFICADOS, OCURRIDOS EN UN LUGAR NO ESPECIFICADO
<b>W75- W84</b>	<b>Subgrupo</b>			<b>Otros accidentes que obstruyen la respiración</b>
W75	0	W75.0	W750	SOFOCACIÓN Y ESTRANGULAMIENTO ACCIDENTAL EN LA CAMA, OCURRIDOS EN UNA VIVIENDA
W75	1	W75.1	W751	SOFOCACIÓN Y ESTRANGULAMIENTO ACCIDENTAL EN LA CAMA, OCURRIDOS EN UNA INSTITUCIÓN RESIDENCIAL
W75	2	W75.2	W752	SOFOCACIÓN Y ESTRANGULAMIENTO ACCIDENTAL EN LA CAMA, OCURRIDOS EN UNA ESCUELA, EN OTRA INSTITUCIÓN, O EN UN ÁREA ADMINISTRATIVA PUBLICA
W75	3	W75.3	W753	SOFOCACIÓN Y ESTRANGULAMIENTO ACCIDENTAL EN LA CAMA, OCURRIDOS EN UN ÁREA DE DEPORTE O ATLETISMO
W75	4	W75.4	W754	SOFOCACIÓN Y ESTRANGULAMIENTO ACCIDENTAL EN LA CAMA, OCURRIDOS EN UNA CALLE O CARRETERA
W75	5	W75.5	W755	SOFOCACIÓN Y ESTRANGULAMIENTO ACCIDENTAL EN LA CAMA, OCURRIDOS EN UN COMERCIO O EN UN ÁREA DE SERVICIOS
W75	6	W75.6	W756	SOFOCACIÓN Y ESTRANGULAMIENTO ACCIDENTAL EN LA CAMA, OCURRIDOS EN UN ÁREA INDUSTRIAL O DE LA CONSTRUCCIÓN
W75	7	W75.7	W757	SOFOCACIÓN Y ESTRANGULAMIENTO ACCIDENTAL EN LA CAMA, OCURRIDOS EN UNA GRANJA (O PREDIO AGRÍCOLA)
W75	8	W75.8	W758	SOFOCACIÓN Y ESTRANGULAMIENTO ACCIDENTAL EN LA CAMA, OCURRIDOS EN OTRO LUGAR ESPECIFICADO
W75	9	W75.9	W759	SOFOCACIÓN Y ESTRANGULAMIENTO ACCIDENTAL EN LA CAMA, OCURRIDOS EN UN LUGAR NO ESPECIFICADO
W76	0	W76.0	W760	OTROS ESTRANGULAMIENTOS Y AHORCAMIENTOS ACCIDENTALES, OCURRIDOS EN UNA VIVIENDA
W76	1	W76.1	W761	OTROS ESTRANGULAMIENTOS Y AHORCAMIENTOS ACCIDENTALES, OCURRIDOS EN UNA INSTITUCIÓN RESIDENCIAL
W76	2	W76.2	W762	OTROS ESTRANGULAMIENTOS Y AHORCAMIENTOS ACCIDENTALES, OCURRIDOS EN UNA ESCUELA, EN OTRA INSTITUCIÓN, O EN UN ÁREA ADMINISTRATIVA PUBLICA
W76	3	W76.3	W763	OTROS ESTRANGULAMIENTOS Y AHORCAMIENTOS ACCIDENTALES, OCURRIDOS EN UN ÁREA DE DEPORTE O ATLETISMO

W76	4	W76.4	W764	OTROS ESTRANGULAMIENTOS Y AHORCAMIENTOS ACCIDENTALES, OCURRIDOS EN UNA CALLE O CARRETERA
W76	5	W76.5	W765	OTROS ESTRANGULAMIENTOS Y AHORCAMIENTOS ACCIDENTALES, OCURRIDOS EN UN COMERCIO O EN UN ÁREA DE SERVICIOS
W76	6	W76.6	W766	OTROS ESTRANGULAMIENTOS Y AHORCAMIENTOS ACCIDENTALES, OCURRIDOS EN UN ÁREA INDUSTRIAL O DE LA CONSTRUCCIÓN
W76	7	W76.7	W767	OTROS ESTRANGULAMIENTOS Y AHORCAMIENTOS ACCIDENTALES, OCURRIDOS EN UNA GRANJA (O PREDIO AGRÍCOLA)
W76	8	W76.8	W768	OTROS ESTRANGULAMIENTOS Y AHORCAMIENTOS ACCIDENTALES, OCURRIDOS EN OTRO LUGAR ESPECIFICADO
W76	9	W76.9	W769	OTROS ESTRANGULAMIENTOS Y AHORCAMIENTOS ACCIDENTALES, OCURRIDOS EN UN LUGAR NO ESPECIFICADO
W77	0	W77.0	W770	OBSTRUCCIÓN DE LA RESPIRACIÓN DEBIDA A HUNDIMIENTO, O A CAÍDA DE TIERRA O DE OTRAS SUSTANCIAS (O MATERIALES), OCURRIDA EN UNA VIVIENDA
W77	1	W77.1	W771	OBSTRUCCIÓN DE LA RESPIRACIÓN DEBIDA A HUNDIMIENTO, O A CAÍDA DE TIERRA O DE OTRAS SUSTANCIAS (O MATERIALES), OCURRIDA EN UNA INSTITUCIÓN RESIDENCIAL
W77	2	W77.2	W772	OBSTRUCCIÓN DE LA RESPIRACIÓN DEBIDA A HUNDIMIENTO, O A CAÍDA DE TIERRA O DE OTRAS SUSTANCIAS (O MATERIALES), OCURRIDA EN UNA ESCUELA, EN OTRA INSTITUCIÓN, O EN UN ÁREA ADMINISTRATIVA PUBLICA
W77	3	W77.3	W773	OBSTRUCCIÓN DE LA RESPIRACIÓN DEBIDA A HUNDIMIENTO, O A CAÍDA DE TIERRA O DE OTRAS SUSTANCIAS (O MATERIALES), OCURRIDA EN UN ÁREA DE DEPORTE O ATLETISMO
W77	4	W77.4	W774	OBSTRUCCIÓN DE LA RESPIRACIÓN DEBIDA A HUNDIMIENTO, O A CAÍDA DE TIERRA O DE OTRAS SUSTANCIAS (O MATERIALES), OCURRIDA EN UNA CALLE O CARRETERA
W77	5	W77.5	W775	OBSTRUCCIÓN DE LA RESPIRACIÓN DEBIDA A HUNDIMIENTO, O A CAÍDA DE TIERRA O DE OTRAS SUSTANCIAS (O MATERIALES), OCURRIDA EN UN COMERCIO O EN UN ÁREA DE SERVICIOS
W77	6	W77.6	W776	OBSTRUCCIÓN DE LA RESPIRACIÓN DEBIDA A HUNDIMIENTO, O A CAÍDA DE TIERRA O DE OTRAS SUSTANCIAS (O MATERIALES), OCURRIDA EN UN ÁREA INDUSTRIAL O DE LA CONSTRUCCIÓN
W77	7	W77.7	W777	OBSTRUCCIÓN DE LA RESPIRACIÓN DEBIDA A HUNDIMIENTO, O A CAÍDA DE TIERRA O DE OTRAS SUSTANCIAS (O MATERIALES), OCURRIDA EN UNA GRANJA (O PREDIO AGRÍCOLA)
W77	8	W77.8	W778	OBSTRUCCIÓN DE LA RESPIRACIÓN DEBIDA A HUNDIMIENTO, O A CAÍDA DE TIERRA O DE OTRAS SUSTANCIAS (O MATERIALES), OCURRIDA EN OTRO LUGAR ESPECIFICADO
W77	9	W77.9	W779	OBSTRUCCIÓN DE LA RESPIRACIÓN DEBIDA A HUNDIMIENTO, O A CAÍDA DE TIERRA O DE OTRAS SUSTANCIAS (O MATERIALES), OCURRIDA EN UN LUGAR NO ESPECIFICADO
W78	0	W78.0	W780	INHALACIÓN DE CONTENIDOS GÁSTRICOS, OCURRIDA EN UNA VIVIENDA
W78	1	W78.1	W781	INHALACIÓN DE CONTENIDOS GÁSTRICOS, OCURRIDA EN UNA INSTITUCIÓN RESIDENCIAL
W78	2	W78.2	W782	INHALACIÓN DE CONTENIDOS GÁSTRICOS, OCURRIDA EN UNA ESCUELA, EN OTRA INSTITUCIÓN, O EN UN ÁREA ADMINISTRATIVA PUBLICA

W78	3	W78.3	W783	INHALACIÓN DE CONTENIDOS GÁSTRICOS, OCURRIDA EN UN ÁREA DE DEPORTE O ATLETISMO
W78	4	W78.4	W784	INHALACIÓN DE CONTENIDOS GÁSTRICOS, OCURRIDA EN UNA CALLE O CARRETERA
W78	5	W78.5	W785	INHALACIÓN DE CONTENIDOS GÁSTRICOS, OCURRIDA EN UN COMERCIO O EN UN ÁREA DE SERVICIOS
W78	6	W78.6	W786	INHALACIÓN DE CONTENIDOS GÁSTRICOS, OCURRIDA EN UN ÁREA INDUSTRIAL O DE LA CONSTRUCCIÓN
W78	7	W78.7	W787	INHALACIÓN DE CONTENIDOS GÁSTRICOS, OCURRIDA EN UNA GRANJA (O PREDIO AGRÍCOLA)
W78	8	W78.8	W788	INHALACIÓN DE CONTENIDOS GÁSTRICOS, OCURRIDA EN OTRO LUGAR ESPECIFICADO
W78	9	W78.9	W789	INHALACIÓN DE CONTENIDOS GÁSTRICOS, OCURRIDA EN UN LUGAR NO ESPECIFICADO
W79	0	W79.0	W790	INHALACIÓN E INGESTIÓN DE ALIMENTO QUE CAUSA OBSTRUCCIÓN DE LAS VÍAS RESPIRATORIAS, OCURRIDAS EN UNA VIVIENDA
W79	1	W79.1	W791	INHALACIÓN E INGESTIÓN DE ALIMENTO QUE CAUSA OBSTRUCCIÓN DE LAS VÍAS RESPIRATORIAS, OCURRIDAS EN UNA INSTITUCIÓN RESIDENCIAL
W79	2	W79.2	W792	INHALACIÓN E INGESTIÓN DE ALIMENTO QUE CAUSA OBSTRUCCIÓN DE LAS VÍAS RESPIRATORIAS, OCURRIDAS EN UNA ESCUELA, EN OTRA INSTITUCIÓN, O EN UN ÁREA ADMINISTRATIVA PUBLICA
W79	3	W79.3	W793	INHALACIÓN E INGESTIÓN DE ALIMENTO QUE CAUSA OBSTRUCCIÓN DE LAS VÍAS RESPIRATORIAS, OCURRIDAS EN UN ÁREA DE DEPORTE O ATLETISMO
W79	4	W79.4	W794	INHALACIÓN E INGESTIÓN DE ALIMENTO QUE CAUSA OBSTRUCCIÓN DE LAS VÍAS RESPIRATORIAS, OCURRIDAS EN UNA CALLE O CARRETERA
W79	5	W79.5	W795	INHALACIÓN E INGESTIÓN DE ALIMENTO QUE CAUSA OBSTRUCCIÓN DE LAS VÍAS RESPIRATORIAS, OCURRIDAS EN UN COMERCIO O EN UN ÁREA DE SERVICIOS
W79	6	W79.6	W796	INHALACIÓN E INGESTIÓN DE ALIMENTO QUE CAUSA OBSTRUCCIÓN DE LAS VÍAS RESPIRATORIAS, OCURRIDAS EN UN ÁREA INDUSTRIAL O DE LA CONSTRUCCIÓN
W79	7	W79.7	W797	INHALACIÓN E INGESTIÓN DE ALIMENTO QUE CAUSA OBSTRUCCIÓN DE LAS VÍAS RESPIRATORIAS, OCURRIDAS EN UNA GRANJA (O PREDIO AGRÍCOLA)
W79	8	W79.8	W798	INHALACIÓN E INGESTIÓN DE ALIMENTO QUE CAUSA OBSTRUCCIÓN DE LAS VÍAS RESPIRATORIAS, OCURRIDAS EN OTRO LUGAR ESPECIFICADO
W79	9	W79.9	W799	INHALACIÓN E INGESTIÓN DE ALIMENTO QUE CAUSA OBSTRUCCIÓN DE LAS VÍAS RESPIRATORIAS, OCURRIDAS EN UN LUGAR NO ESPECIFICADO
W80	0	W80.0	W800	INHALACIÓN E INGESTIÓN DE OTROS OBJETOS QUE CAUSAN OBSTRUCCIÓN DE LAS VÍAS RESPIRATORIAS, OCURRIDAS EN UNA VIVIENDA
W80	1	W80.1	W801	INHALACIÓN E INGESTIÓN DE OTROS OBJETOS QUE CAUSAN OBSTRUCCIÓN DE LAS VÍAS RESPIRATORIAS, OCURRIDAS EN UNA INSTITUCIÓN RESIDENCIAL

W80	2	W80.2	W802	INHALACIÓN E INGESTIÓN DE OTROS OBJETOS QUE CAUSAN OBSTRUCCIÓN DE LAS VÍAS RESPIRATORIAS, OCURRIDAS EN UNA ESCUELA, EN OTRA INSTITUCIÓN, O EN UN ÁREA ADMINISTRATIVA PUBLICA
W80	3	W80.3	W803	INHALACIÓN E INGESTIÓN DE OTROS OBJETOS QUE CAUSAN OBSTRUCCIÓN DE LAS VÍAS RESPIRATORIAS, OCURRIDAS EN UN ÁREA DE DEPORTE O ATLETISMO
W80	4	W80.4	W804	INHALACIÓN E INGESTIÓN DE OTROS OBJETOS QUE CAUSAN OBSTRUCCIÓN DE LAS VÍAS RESPIRATORIAS, OCURRIDAS EN UNA CALLE O CARRETERA
W80	5	W80.5	W805	INHALACIÓN E INGESTIÓN DE OTROS OBJETOS QUE CAUSAN OBSTRUCCIÓN DE LAS VÍAS RESPIRATORIAS, OCURRIDAS EN UN COMERCIO O EN UN ÁREA DE SERVICIOS
W80	6	W80.6	W806	INHALACIÓN E INGESTIÓN DE OTROS OBJETOS QUE CAUSAN OBSTRUCCIÓN DE LAS VÍAS RESPIRATORIAS, OCURRIDAS EN UN ÁREA INDUSTRIAL O DE LA CONSTRUCCIÓN
W80	7	W80.7	W807	INHALACIÓN E INGESTIÓN DE OTROS OBJETOS QUE CAUSAN OBSTRUCCIÓN DE LAS VÍAS RESPIRATORIAS, OCURRIDAS EN UNA GRANJA (O PREDIO AGRÍCOLA)
W80	8	W80.8	W808	INHALACIÓN E INGESTIÓN DE OTROS OBJETOS QUE CAUSAN OBSTRUCCIÓN DE LAS VÍAS RESPIRATORIAS, OCURRIDAS EN OTRO LUGAR ESPECIFICADO
W80	9	W80.9	W809	INHALACIÓN E INGESTIÓN DE OTROS OBJETOS QUE CAUSAN OBSTRUCCIÓN DE LAS VÍAS RESPIRATORIAS, OCURRIDAS EN UN LUGAR NO ESPECIFICADO
W81	0	W81.0	W810	CONFINADO(A) O ATRAPADO(A) EN UN AMBIENTE CON BAJO CONTENIDO DE OXIGENO, EN UNA VIVIENDA
W81	1	W81.1	W811	CONFINADO(A) O ATRAPADO(A) EN UN AMBIENTE CON BAJO CONTENIDO DE OXIGENO, EN UNA INSTITUCIÓN RESIDENCIAL
W81	2	W81.2	W812	CONFINADO(A) O ATRAPADO(A) EN UN AMBIENTE CON BAJO CONTENIDO DE OXIGENO, EN UNA ESCUELA, EN OTRA INSTITUCIÓN, O EN UN ÁREA ADMINISTRATIVA PUBLICA
W81	3	W81.3	W813	CONFINADO(A) O ATRAPADO(A) EN UN AMBIENTE CON BAJO CONTENIDO DE OXIGENO, EN UN ÁREA DE DEPORTE O ATLETISMO
W81	4	W81.4	W814	CONFINADO(A) O ATRAPADO(A) EN UN AMBIENTE CON BAJO CONTENIDO DE OXIGENO, EN UNA CALLE O CARRETERA
W81	5	W81.5	W815	CONFINADO(A) O ATRAPADO(A) EN UN AMBIENTE CON BAJO CONTENIDO DE OXIGENO, EN UN COMERCIO O EN UN ÁREA DE SERVICIOS
W81	6	W81.6	W816	CONFINADO(A) O ATRAPADO(A) EN UN AMBIENTE CON BAJO CONTENIDO DE OXIGENO, EN UN ÁREA INDUSTRIAL O DE LA CONSTRUCCIÓN
W81	7	W81.7	W817	CONFINADO(A) O ATRAPADO(A) EN UN AMBIENTE CON BAJO CONTENIDO DE OXIGENO, EN UNA GRANJA (O PREDIO AGRÍCOLA)
W81	8	W81.8	W818	CONFINADO(A) O ATRAPADO(A) EN UN AMBIENTE CON BAJO CONTENIDO DE OXIGENO, EN OTRO LUGAR ESPECIFICADO
W81	9	W81.9	W819	CONFINADO(A) O ATRAPADO(A) EN UN AMBIENTE CON BAJO CONTENIDO DE OXIGENO, EN UN LUGAR NO ESPECIFICADO
W83	0	W83.0	W830	OTRAS OBSTRUCCIONES ESPECIFICADAS DE LA RESPIRACIÓN, OCURRIDAS EN UNA VIVIENDA



W83	1	W83.1	W831	OTRAS OBSTRUCCIONES ESPECIFICADAS DE LA RESPIRACIÓN, OCURRIDAS EN UNA INSTITUCIÓN RESIDENCIAL
W83	2	W83.2	W832	OTRAS OBSTRUCCIONES ESPECIFICADAS DE LA RESPIRACIÓN, OCURRIDAS EN UNA ESCUELA, EN OTRA INSTITUCIÓN, O EN UN ÁREA ADMINISTRATIVA PUBLICA
W83	3	W83.3	W833	OTRAS OBSTRUCCIONES ESPECIFICADAS DE LA RESPIRACIÓN, OCURRIDAS EN UN ÁREA DE DEPORTE O ATLETISMO
W83	4	W83.4	W834	OTRAS OBSTRUCCIONES ESPECIFICADAS DE LA RESPIRACIÓN, OCURRIDAS EN UNA CALLE O CARRETERA
W83	5	W83.5	W835	OTRAS OBSTRUCCIONES ESPECIFICADAS DE LA RESPIRACIÓN, OCURRIDAS EN UN COMERCIO O EN UN ÁREA DE SERVICIOS
W83	6	W83.6	W836	OTRAS OBSTRUCCIONES ESPECIFICADAS DE LA RESPIRACIÓN, OCURRIDAS EN UN ÁREA INDUSTRIAL O DE LA CONSTRUCCIÓN
W83	7	W83.7	W837	OTRAS OBSTRUCCIONES ESPECIFICADAS DE LA RESPIRACIÓN, OCURRIDAS EN UNA GRANJA (O PREDIO AGRÍCOLA)
W83	8	W83.8	W838	OTRAS OBSTRUCCIONES ESPECIFICADAS DE LA RESPIRACIÓN, OCURRIDAS EN OTRO LUGAR ESPECIFICADO
W83	9	W83.9	W839	OTRAS OBSTRUCCIONES ESPECIFICADAS DE LA RESPIRACIÓN, OCURRIDAS EN UN LUGAR NO ESPECIFICADO
W84	0	W84.0	W840	OBSTRUCCIÓN NO ESPECIFICADA DE LA RESPIRACIÓN, OCURRIDA EN UNA VIVIENDA
W84	1	W84.1	W841	OBSTRUCCIÓN NO ESPECIFICADA DE LA RESPIRACIÓN, OCURRIDA EN UNA INSTITUCIÓN RESIDENCIAL
W84	2	W84.2	W842	OBSTRUCCIÓN NO ESPECIFICADA DE LA RESPIRACIÓN, OCURRIDA EN UNA ESCUELA, EN OTRA INSTITUCIÓN, O EN UN ÁREA ADMINISTRATIVA PUBLICA
W84	3	W84.3	W843	OBSTRUCCIÓN NO ESPECIFICADA DE LA RESPIRACIÓN, OCURRIDA EN UN ÁREA DE DEPORTE O ATLETISMO
W84	4	W84.4	W844	OBSTRUCCIÓN NO ESPECIFICADA DE LA RESPIRACIÓN, OCURRIDA EN UNA CALLE O CARRETERA
W84	5	W84.5	W845	OBSTRUCCIÓN NO ESPECIFICADA DE LA RESPIRACIÓN, OCURRIDA EN UN COMERCIO O EN UN ÁREA DE SERVICIOS
W84	6	W84.6	W846	OBSTRUCCIÓN NO ESPECIFICADA DE LA RESPIRACIÓN, OCURRIDA EN UN ÁREA INDUSTRIAL O DE LA CONSTRUCCIÓN
W84	7	W84.7	W847	OBSTRUCCIÓN NO ESPECIFICADA DE LA RESPIRACIÓN, OCURRIDA EN UNA GRANJA (O PREDIO AGRÍCOLA)
W84	8	W84.8	W848	OBSTRUCCIÓN NO ESPECIFICADA DE LA RESPIRACIÓN, OCURRIDA EN OTRO LUGAR ESPECIFICADO
W84	9	W84.9	W849	OBSTRUCCIÓN NO ESPECIFICADA DE LA RESPIRACIÓN, OCURRIDA EN UN LUGAR NO ESPECIFICADO
<b>W85- W99</b>	<b>Subgrupo</b>			<b>Exposición a corriente eléctrica, radiación y temperatura y presión del aire ambientales extremas</b>
W85	0	W85.0	W850	EXPOSICIÓN A LÍNEAS DE TRANSMISIÓN ELÉCTRICA, OCURRIDA EN UNA VIVIENDA
W85	1	W85.1	W851	EXPOSICIÓN A LÍNEAS DE TRANSMISIÓN ELÉCTRICA, OCURRIDA EN UNA INSTITUCIÓN RESIDENCIAL
W85	2	W85.2	W852	EXPOSICIÓN A LÍNEAS DE TRANSMISIÓN ELÉCTRICA, OCURRIDA EN UNA ESCUELA, EN OTRA INSTITUCIÓN, O EN UN ÁREA ADMINISTRATIVA PUBLICA

W85	3	W85.3	W853	EXPOSICIÓN A LÍNEAS DE TRANSMISIÓN ELÉCTRICA, OCURRIDA EN UN ÁREA DE DEPORTE O ATLETISMO
W85	4	W85.4	W854	EXPOSICIÓN A LÍNEAS DE TRANSMISIÓN ELÉCTRICA, OCURRIDA EN UNA CALLE O CARRETERA
W85	5	W85.5	W855	EXPOSICIÓN A LÍNEAS DE TRANSMISIÓN ELÉCTRICA, OCURRIDA EN UN COMERCIO O EN UN ÁREA DE SERVICIOS
W85	6	W85.6	W856	EXPOSICIÓN A LÍNEAS DE TRANSMISIÓN ELÉCTRICA, OCURRIDA EN UN ÁREA INDUSTRIAL O DE LA CONSTRUCCIÓN
W85	7	W85.7	W857	EXPOSICIÓN A LÍNEAS DE TRANSMISIÓN ELÉCTRICA, OCURRIDA EN UNA GRANJA (O PREDIO AGRÍCOLA)
W85	8	W85.8	W858	EXPOSICIÓN A LÍNEAS DE TRANSMISIÓN ELÉCTRICA, OCURRIDA EN OTRO LUGAR ESPECIFICADO
W85	9	W85.9	W859	EXPOSICIÓN A LÍNEAS DE TRANSMISIÓN ELÉCTRICA, OCURRIDA EN UN LUGAR NO ESPECIFICADO
W86	0	W86.0	W860	EXPOSICIÓN A OTRAS CORRIENTES ELÉCTRICAS ESPECIFICADAS, OCURRIDA EN UNA VIVIENDA
W86	1	W86.1	W861	EXPOSICIÓN A OTRAS CORRIENTES ELÉCTRICAS ESPECIFICADAS, OCURRIDA EN UNA INSTITUCIÓN RESIDENCIAL
W86	2	W86.2	W862	EXPOSICIÓN A OTRAS CORRIENTES ELÉCTRICAS ESPECIFICADAS, OCURRIDA EN UNA ESCUELA, EN OTRA INSTITUCIÓN, O EN UN ÁREA ADMINISTRATIVA PUBLICA
W86	3	W86.3	W863	EXPOSICIÓN A OTRAS CORRIENTES ELÉCTRICAS ESPECIFICADAS, OCURRIDA EN UN ÁREA DE DEPORTE O ATLETISMO
W86	4	W86.4	W864	EXPOSICIÓN A OTRAS CORRIENTES ELÉCTRICAS ESPECIFICADAS, OCURRIDA EN UNA CALLE O CARRETERA
W86	5	W86.5	W865	EXPOSICIÓN A OTRAS CORRIENTES ELÉCTRICAS ESPECIFICADAS, OCURRIDA EN UN COMERCIO O EN UN ÁREA DE SERVICIOS
W86	6	W86.6	W866	EXPOSICIÓN A OTRAS CORRIENTES ELÉCTRICAS ESPECIFICADAS, OCURRIDA EN UN ÁREA INDUSTRIAL O DE LA CONSTRUCCIÓN
W86	7	W86.7	W867	EXPOSICIÓN A OTRAS CORRIENTES ELÉCTRICAS ESPECIFICADAS, OCURRIDA EN UNA GRANJA (O PREDIO AGRÍCOLA)
W86	8	W86.8	W868	EXPOSICIÓN A OTRAS CORRIENTES ELÉCTRICAS ESPECIFICADAS, OCURRIDA EN OTRO LUGAR ESPECIFICADO
W86	9	W86.9	W869	EXPOSICIÓN A OTRAS CORRIENTES ELÉCTRICAS ESPECIFICADAS, OCURRIDA EN UN LUGAR NO ESPECIFICADO
W87	0	W87.0	W870	EXPOSICIÓN A CORRIENTE ELÉCTRICA NO ESPECIFICADA, OCURRIDA EN UNA VIVIENDA
W87	1	W87.1	W871	EXPOSICIÓN A CORRIENTE ELÉCTRICA NO ESPECIFICADA, OCURRIDA EN UNA INSTITUCIÓN RESIDENCIAL
W87	2	W87.2	W872	EXPOSICIÓN A CORRIENTE ELÉCTRICA NO ESPECIFICADA, OCURRIDA EN UNA ESCUELA, EN OTRA INSTITUCIÓN, O EN UN ÁREA ADMINISTRATIVA PUBLICA
W87	3	W87.3	W873	EXPOSICIÓN A CORRIENTE ELÉCTRICA NO ESPECIFICADA, OCURRIDA EN UN ÁREA DE DEPORTE O ATLETISMO
W87	4	W87.4	W874	EXPOSICIÓN A CORRIENTE ELÉCTRICA NO ESPECIFICADA, OCURRIDA EN UNA CALLE O CARRETERA
W87	5	W87.5	W875	EXPOSICIÓN A CORRIENTE ELÉCTRICA NO ESPECIFICADA, OCURRIDA EN UN COMERCIO O EN UN ÁREA DE SERVICIOS

W87	6	W87.6	W876	EXPOSICIÓN A CORRIENTE ELÉCTRICA NO ESPECIFICADA, OCURRIDA EN UN ÁREA INDUSTRIAL O DE LA CONSTRUCCIÓN
W87	7	W87.7	W877	EXPOSICIÓN A CORRIENTE ELÉCTRICA NO ESPECIFICADA. OCURRIDA EN UNA GRANJA (O PREDIO AGRÍCOLA)
W87	8	W87.8	W878	EXPOSICIÓN A CORRIENTE ELÉCTRICA NO ESPECIFICADA, OCURRIDA EN OTRO LUGAR ESPECIFICADO
W87	9	W87.9	W879	EXPOSICIÓN A CORRIENTE ELÉCTRICA NO ESPECIFICADA, OCURRIDA EN UN LUGAR NO ESPECIFICADO
W88	0	W88.0	W880	EXPOSICIÓN A RADIACIÓN IONIZANTE, (OCURRIDA) EN UNA VIVIENDA
W88	1	W88.1	W881	EXPOSICIÓN A RADIACIÓN IONIZANTE, (OCURRIDA) EN UNA INSTITUCIÓN RESIDENCIAL
W88	2	W88.2	W882	EXPOSICIÓN A RADIACIÓN IONIZANTE, (OCURRIDA) EN UNA ESCUELA, EN OTRA INSTITUCIÓN, O EN UN ÁREA ADMINISTRATIVA PUBLICA
W88	3	W88.3	W883	EXPOSICIÓN A RADIACIÓN IONIZANTE, (OCURRIDA) EN UN ÁREA DE DEPORTE O ATLETISMO
W88	4	W88.4	W884	EXPOSICIÓN A RADIACIÓN IONIZANTE, (OCURRIDA) EN UNA CALLE O CARRETERA
W88	5	W88.5	W885	EXPOSICIÓN A RADIACIÓN IONIZANTE, (OCURRIDA) EN UN COMERCIO O EN UN ÁREA DE SERVICIOS
W88	6	W88.6	W886	EXPOSICIÓN A RADIACIÓN IONIZANTE, (OCURRIDA) EN UN ÁREA INDUSTRIAL O DE LA CONSTRUCCIÓN
W88	7	W88.7	W887	EXPOSICIÓN A RADIACIÓN IONIZANTE, (OCURRIDA) EN UNA GRANJA (O PREDIO AGRÍCOLA)
W88	8	W88.8	W888	EXPOSICIÓN A RADIACIÓN IONIZANTE, (OCURRIDA) EN OTRO LUGAR ESPECIFICADO
W88	9	W88.9	W889	EXPOSICIÓN A RADIACIÓN IONIZANTE, (OCURRIDA) EN UN LUGAR NO ESPECIFICADO
W89	0	W89.0	W890	EXPOSICIÓN A FUENTE DE LUZ VISIBLE Y ULTRAVIOLETA, DE ORIGEN ARTIFICIAL, OCURRIDA EN UNA VIVIENDA
W89	1	W89.1	W891	EXPOSICIÓN A FUENTE DE LUZ VISIBLE Y ULTRAVIOLETA, DE ORIGEN ARTIFICIAL, OCURRIDA EN UNA INSTITUCIÓN RESIDENCIAL
W89	2	W89.2	W892	EXPOSICIÓN A FUENTE DE LUZ VISIBLE Y ULTRAVIOLETA, DE ORIGEN ARTIFICIAL, OCURRIDA EN UNA ESCUELA, EN OTRA INSTITUCIÓN, O EN UN ÁREA ADMINISTRATIVA PUBLICA
W89	3	W89.3	W893	EXPOSICIÓN A FUENTE DE LUZ VISIBLE Y ULTRAVIOLETA, DE ORIGEN ARTIFICIAL, OCURRIDA EN UN ÁREA DE DEPORTE O ATLETISMO
W89	4	W89.4	W894	EXPOSICIÓN A FUENTE DE LUZ VISIBLE Y ULTRAVIOLETA, DE ORIGEN ARTIFICIAL, OCURRIDA EN UNA CALLE O CARRETERA
W89	5	W89.5	W895	EXPOSICIÓN A FUENTE DE LUZ VISIBLE Y ULTRAVIOLETA, DE ORIGEN ARTIFICIAL, OCURRIDA EN UN COMERCIO O EN UN ÁREA DE SERVICIOS
W89	6	W89.6	W896	EXPOSICIÓN A FUENTE DE LUZ VISIBLE Y ULTRAVIOLETA, DE ORIGEN ARTIFICIAL, OCURRIDA EN UN ÁREA INDUSTRIAL O DE LA CONSTRUCCIÓN
W89	7	W89.7	W897	EXPOSICIÓN A FUENTE DE LUZ VISIBLE Y ULTRAVIOLETA, DE ORIGEN ARTIFICIAL, OCURRIDA EN UNA GRANJA (O PREDIO AGRÍCOLA)
W89	8	W89.8	W898	EXPOSICIÓN A FUENTE DE LUZ VISIBLE Y ULTRAVIOLETA, DE ORIGEN ARTIFICIAL, OCURRIDA EN OTRO LUGAR ESPECIFICADO

W89	9	W89.9	W899	EXPOSICIÓN A FUENTE DE LUZ VISIBLE Y ULTRAVIOLETA, DE ORIGEN ARTIFICIAL, OCURRIDA EN UN LUGAR NO ESPECIFICADO
W90	0	W90.0	W900	EXPOSICIÓN A OTROS TIPOS DE RADIACIÓN NO IONIZANTE, (OCURRIDA) EN UNA VIVIENDA
W90	1	W90.1	W901	EXPOSICIÓN A OTROS TIPOS DE RADIACIÓN NO IONIZANTE, (OCURRIDA) EN UNA INSTITUCIÓN RESIDENCIAL
W90	2	W90.2	W902	EXPOSICIÓN A OTROS TIPOS DE RADIACIÓN NO IONIZANTE, (OCURRIDA) EN UNA ESCUELA, EN OTRA INSTITUCIÓN, O EN UN ÁREA ADMINISTRATIVA PUBLICA
W90	3	W90.3	W903	EXPOSICIÓN A OTROS TIPOS DE RADIACIÓN NO IONIZANTE, (OCURRIDA) EN UN ÁREA DE DEPORTE O ATLETISMO
W90	4	W90.4	W904	EXPOSICIÓN A OTROS TIPOS DE RADIACIÓN NO IONIZANTE, (OCURRIDA) EN UNA CALLE O CARRETERA
W90	5	W90.5	W905	EXPOSICIÓN A OTROS TIPOS DE RADIACIÓN NO IONIZANTE, (OCURRIDA) EN UN COMERCIO O EN UN ÁREA DE SERVICIOS
W90	6	W90.6	W906	EXPOSICIÓN A OTROS TIPOS DE RADIACIÓN NO IONIZANTE, (OCURRIDA) EN UN ÁREA INDUSTRIAL O DE LA CONSTRUCCIÓN
W90	7	W90.7	W907	EXPOSICIÓN A OTROS TIPOS DE RADIACIÓN NO IONIZANTE, (OCURRIDA) EN UNA GRANJA (O PREDIO AGRÍCOLA)
W90	8	W90.8	W908	EXPOSICIÓN A OTROS TIPOS DE RADIACIÓN NO IONIZANTE, (OCURRIDA) EN OTRO LUGAR ESPECIFICADO
W90	9	W90.9	W909	EXPOSICIÓN A OTROS TIPOS DE RADIACIÓN NO IONIZANTE, (OCURRIDA) EN UN LUGAR NO ESPECIFICADO
W91	0	W91.0	W910	EXPOSICIÓN A RADIACIÓN DE TIPO NO ESPECIFICADO, (OCURRIDA) EN UNA VIVIENDA
W91	1	W91.1	W911	EXPOSICIÓN A RADIACIÓN DE TIPO NO ESPECIFICADO, (OCURRIDA) EN UNA INSTITUCIÓN RESIDENCIAL
W91	2	W91.2	W912	EXPOSICIÓN A RADIACIÓN DE TIPO NO ESPECIFICADO, (OCURRIDA) EN UNA ESCUELA, EN OTRA INSTITUCIÓN, O EN UN ÁREA ADMINISTRATIVA PUBLICA
W91	3	W91.3	W913	EXPOSICIÓN A RADIACIÓN DE TIPO NO ESPECIFICADO, (OCURRIDA) EN UN ÁREA DE DEPORTE O ATLETISMO
W91	4	W91.4	W914	EXPOSICIÓN A RADIACIÓN DE TIPO NO ESPECIFICADO, (OCURRIDA) EN UNA CALLE O CARRETERA
W91	5	W91.5	W915	EXPOSICIÓN A RADIACIÓN DE TIPO NO ESPECIFICADO, (OCURRIDA) EN UN COMERCIO O EN UN ÁREA DE SERVICIOS
W91	6	W91.6	W916	EXPOSICIÓN A RADIACIÓN DE TIPO NO ESPECIFICADO, (OCURRIDA) EN UN ÁREA INDUSTRIAL O DE LA CONSTRUCCIÓN
W91	7	W91.7	W917	EXPOSICIÓN A RADIACIÓN DE TIPO NO ESPECIFICADO (OCURRIDA) EN UNA GRANJA (O PREDIO AGRÍCOLA)
W91	8	W91.8	W918	EXPOSICIÓN A RADIACIÓN DE TIPO NO ESPECIFICADO, (OCURRIDA) EN OTRO LUGAR ESPECIFICADO
W91	9	W91.9	W919	EXPOSICIÓN A RADIACIÓN DE TIPO NO ESPECIFICADO, (OCURRIDA) EN UN LUGAR NO ESPECIFICADO
W92	0	W92.0	W920	EXPOSICIÓN A CALOR EXCESIVO DE ORIGEN ARTIFICIAL, (OCURRIDA) EN UNA VIVIENDA
W92	1	W92.1	W921	EXPOSICIÓN A CALOR EXCESIVO DE ORIGEN ARTIFICIAL, (OCURRIDA) EN UNA INSTITUCIÓN RESIDENCIAL

W92	2	W92.2	W922	EXPOSICIÓN A CALOR EXCESIVO DE ORIGEN ARTIFICIAL, (OCURRIDA) EN UNA ESCUELA, EN OTRA INSTITUCIÓN, O EN UN ÁREA ADMINISTRATIVA PUBLICA
W92	3	W92.3	W923	EXPOSICIÓN A CALOR EXCESIVO DE ORIGEN ARTIFICIAL, (OCURRIDA) EN UN ÁREA DE DEPORTE O ATLETISMO
W92	4	W92.4	W924	EXPOSICIÓN A CALOR EXCESIVO DE ORIGEN ARTIFICIAL, (OCURRIDA) EN UNA CALLE O CARRETERA
W92	5	W92.5	W925	EXPOSICIÓN A CALOR EXCESIVO DE ORIGEN ARTIFICIAL, (OCURRIDA) EN UN COMERCIO O EN UN ÁREA DE SERVICIOS
W92	6	W92.6	W926	EXPOSICIÓN A CALOR EXCESIVO DE ORIGEN ARTIFICIAL, (OCURRIDA) EN UN ÁREA INDUSTRIAL O DE LA CONSTRUCCIÓN
W92	7	W92.7	W927	EXPOSICIÓN A CALOR EXCESIVO DE ORIGEN ARTIFICIAL, (OCURRIDA) EN UNA GRANJA (O PREDIO AGRÍCOLA)
W92	8	W92.8	W928	EXPOSICIÓN A CALOR EXCESIVO DE ORIGEN ARTIFICIAL, (OCURRIDA) EN OTRO LUGAR ESPECIFICADO
W92	9	W92.9	W929	EXPOSICIÓN A CALOR EXCESIVO DE ORIGEN ARTIFICIAL, (OCURRIDA) EN UN LUGAR NO ESPECIFICADO
W93	0	W93.0	W930	EXPOSICIÓN A FRÍO EXCESIVO DE ORIGEN ARTIFICIAL, (OCURRIDA) EN UNA VIVIENDA
W93	1	W93.1	W931	EXPOSICIÓN A FRÍO EXCESIVO DE ORIGEN ARTIFICIAL, (OCURRIDA) EN UNA INSTITUCIÓN RESIDENCIAL
W93	2	W93.2	W932	EXPOSICIÓN A FRÍO EXCESIVO DE ORIGEN ARTIFICIAL, (OCURRIDA) EN UNA ESCUELA, EN OTRA INSTITUCIÓN, O EN UN ÁREA ADMINISTRATIVA PUBLICA
W93	3	W93.3	W933	EXPOSICIÓN A FRÍO EXCESIVO DE ORIGEN ARTIFICIAL, (OCURRIDA) EN UN ÁREA DE DEPORTE O ATLETISMO
W93	4	W93.4	W934	EXPOSICIÓN A FRÍO EXCESIVO DE ORIGEN ARTIFICIAL, (OCURRIDA) EN UNA CALLE O CARRETERA
W93	5	W93.5	W935	EXPOSICIÓN A FRÍO EXCESIVO DE ORIGEN ARTIFICIAL, (OCURRIDA) EN UN COMERCIO O EN UN ÁREA DE SERVICIOS
W93	6	W93.6	W936	EXPOSICIÓN A FRÍO EXCESIVO DE ORIGEN ARTIFICIAL, (OCURRIDA) EN UN ÁREA INDUSTRIAL O DE LA CONSTRUCCIÓN
W93	7	W93.7	W937	EXPOSICIÓN A FRÍO EXCESIVO DE ORIGEN ARTIFICIAL, (OCURRIDA) EN UNA GRANJA (O PREDIO AGRÍCOLA)
W93	8	W93.8	W938	EXPOSICIÓN A FRÍO EXCESIVO DE ORIGEN ARTIFICIAL, (OCURRIDA) EN OTRO LUGAR ESPECIFICADO
W93	9	W93.9	W939	EXPOSICIÓN A FRÍO EXCESIVO DE ORIGEN ARTIFICIAL, (OCURRIDA) EN UN LUGAR NO ESPECIFICADO
W94	0	W94.0	W940	EXPOSICIÓN A PRESIÓN DE AIRE ALTA Y BAJA Y A CAMBIOS DE PRESIÓN DE AIRE, (OCURRIDA) EN UNA VIVIENDA
W94	1	W94.1	W941	EXPOSICIÓN A PRESIÓN DE AIRE ALTA Y BAJA Y A CAMBIOS DE PRESIÓN DE AIRE, (OCURRIDA) EN UNA INSTITUCIÓN RESIDENCIAL
W94	2	W94.2	W942	EXPOSICIÓN A PRESIÓN DE AIRE ALTA Y BAJA Y A CAMBIOS DE PRESIÓN DE AIRE, (OCURRIDA) EN UNA ESCUELA, EN OTRA INSTITUCIÓN, O EN UN ÁREA ADMINISTRATIVA PUBLICA
W94	3	W94.3	W943	EXPOSICIÓN A PRESIÓN DE AIRE ALTA Y BAJA Y A CAMBIOS DE PRESIÓN DE AIRE, (OCURRIDA) EN UN ÁREA DE DEPORTE O ATLETISMO
W94	4	W94.4	W944	EXPOSICIÓN A PRESIÓN DE AIRE ALTA Y BAJA Y A CAMBIOS DE PRESIÓN DE AIRE, (OCURRIDA) EN UN CALLE O CARRETERA

W94	5	W94.5	W945	EXPOSICIÓN A PRESIÓN DE AIRE ALTA Y BAJA Y A CAMBIOS DE PRESIÓN DE AIRE, (OCURRIDA) EN UN COMERCIO O EN UN ÁREA DE SERVICIOS
W94	6	W94.6	W946	EXPOSICIÓN A PRESIÓN DE AIRE ALTA Y BAJA Y A CAMBIOS DE PRESIÓN DE AIRE, (OCURRIDA) EN UN ÁREA INDUSTRIAL O DE LA CONSTRUCCIÓN
W94	7	W94.7	W947	EXPOSICIÓN A PRESIÓN DE AIRE ALTA Y BAJA Y A CAMBIOS DE PRESIÓN DE AIRE, (OCURRIDA) EN UNA GRANJA (O PREDIO AGRÍCOLA)
W94	8	W94.8	W948	EXPOSICIÓN A PRESIÓN DE AIRE ALTA Y BAJA Y A CAMBIOS DE PRESIÓN DE AIRE, (OCURRIDA) EN OTRO LUGAR ESPECIFICADO
W94	9	W94.9	W949	EXPOSICIÓN A PRESIÓN DE AIRE ALTA Y BAJA Y A CAMBIOS DE PRESIÓN DE AIRE, (OCURRIDA) EN UN LUGAR NO ESPECIFICADO
W99	0	W99.0	W990	EXPOSICIÓN A OTROS FACTORES AMBIENTALES Y A LOS NO ESPECIFICADOS, DE ORIGEN ARTIFICIAL, (OCURRIDA) EN UNA VIVIENDA
W99	1	W99.1	W991	EXPOSICIÓN A OTROS FACTORES AMBIENTALES Y A LOS NO ESPECIFICADOS, DE ORIGEN ARTIFICIAL, (OCURRIDA) EN UNA INSTITUCIÓN RESIDENCIAL
W99	2	W99.2	W992	EXPOSICIÓN A OTROS FACTORES AMBIENTALES Y A LOS NO ESPECIFICADOS, DE ORIGEN ARTIFICIAL, (OCURRIDA) EN UNA ESCUELA, EN OTRA INSTITUCIÓN, O EN UN ÁREA ADMINISTRATIVA PUBLICA
W99	3	W99.3	W993	EXPOSICIÓN A OTROS FACTORES AMBIENTALES Y A LOS NO ESPECIFICADOS, DE ORIGEN ARTIFICIAL, (OCURRIDA) EN UN ÁREA DE DEPORTE O ATLETISMO
W99	4	W99.4	W994	EXPOSICIÓN A OTROS FACTORES AMBIENTALES Y A LOS NO ESPECIFICADOS, DE ORIGEN ARTIFICIAL, (OCURRIDA) EN UNA CALLE O CARRETERA
W99	5	W99.5	W995	EXPOSICIÓN A OTROS FACTORES AMBIENTALES Y A LOS NO ESPECIFICADOS, DE ORIGEN ARTIFICIAL, (OCURRIDA) EN UN COMERCIO O EN UN ÁREA DE SERVICIOS
W99	6	W99.6	W996	EXPOSICIÓN A OTROS FACTORES AMBIENTALES Y A LOS NO ESPECIFICADOS, DE ORIGEN ARTIFICIAL, (OCURRIDA) EN UN ÁREA INDUSTRIAL O DE LA CONSTRUCCIÓN
W99	7	W99.7	W997	EXPOSICIÓN A OTROS FACTORES AMBIENTALES Y A LOS NO ESPECIFICADOS, DE ORIGEN ARTIFICIAL, (OCURRIDA) EN UNA GRANJA (O PREDIO AGRÍCOLA)
W99	8	W99.8	W998	EXPOSICIÓN A OTROS FACTORES AMBIENTALES Y A LOS NO ESPECIFICADOS, DE ORIGEN ARTIFICIAL, (OCURRIDA) EN OTRO LUGAR ESPECIFICADO
W99	9	W99.9	W999	EXPOSICIÓN A OTROS FACTORES AMBIENTALES Y A LOS NO ESPECIFICADOS, DE ORIGEN ARTIFICIAL, (OCURRIDA) EN UN LUGAR NO ESPECIFICADO
<b>X00-X09</b>	<b>Subgrupo</b>			<b>Exposición a humo, fuego y llamas</b>
X00	0	X00.0	X000	EXPOSICIÓN A FUEGO NO CONTROLADO EN EDIFICIO O EN OTRA CONSTRUCCIÓN, (OCURRIDA) EN UNA VIVIENDA
X00	1	X00.1	X001	EXPOSICIÓN A FUEGO NO CONTROLADO EN EDIFICIO O EN OTRA CONSTRUCCIÓN, (OCURRIDA) EN UNA INSTITUCIÓN RESIDENCIAL
X00	2	X00.2	X002	EXPOSICIÓN A FUEGO NO CONTROLADO EN EDIFICIO O EN OTRA CONSTRUCCIÓN, (OCURRIDA) EN UNA ESCUELA, EN OTRA INSTITUCIÓN, O EN UN ÁREA ADMINISTRATIVA PUBLICA

X00	3	X00.3	X003	EXPOSICIÓN A FUEGO NO CONTROLADO EN EDIFICIO O EN OTRA CONSTRUCCIÓN, (OCURRIDA) EN UN ÁREA DE DEPORTE O ATLETISMO
X00	4	X00.4	X004	EXPOSICIÓN A FUEGO NO CONTROLADO EN EDIFICIO O EN OTRA CONSTRUCCIÓN, (OCURRIDA) EN UNA CALLE O CARRETERA
X00	5	X00.5	X005	EXPOSICIÓN A FUEGO NO CONTROLADO EN EDIFICIO O EN OTRA CONSTRUCCIÓN, (OCURRIDA) EN UN COMERCIO O EN UN ÁREA DE SERVICIOS
X00	6	X00.6	X006	EXPOSICIÓN A FUEGO NO CONTROLADO EN EDIFICIO O EN OTRA CONSTRUCCIÓN, (OCURRIDA) EN UN ÁREA INDUSTRIAL O DE LA CONSTRUCCIÓN
X00	7	X00.7	X007	EXPOSICIÓN A FUEGO NO CONTROLADO EN EDIFICIO O EN OTRA CONSTRUCCIÓN, (OCURRIDA) EN UNA GRANJA (O PREDIO AGRÍCOLA)
X00	8	X00.8	X008	EXPOSICIÓN A FUEGO NO CONTROLADO EN EDIFICIO O EN OTRA CONSTRUCCIÓN, (OCURRIDA) EN OTRO LUGAR ESPECIFICADO
X00	9	X00.9	X009	EXPOSICIÓN A FUEGO NO CONTROLADO EN EDIFICIO O EN OTRA CONSTRUCCIÓN, (OCURRIDA) EN UN LUGAR NO ESPECIFICADO
X01	0	X01.0	X010	EXPOSICIÓN A FUEGO NO CONTROLADO EN LUGAR QUE NO ES EDIFICIO NI OTRA CONSTRUCCIÓN, (OCURRIDA) EN UNA VIVIENDA
X01	1	X01.1	X011	EXPOSICIÓN A FUEGO NO CONTROLADO EN LUGAR QUE NO ES EDIFICIO NI OTRA CONSTRUCCIÓN, (OCURRIDA) EN UNA INSTITUCIÓN RESIDENCIAL
X01	2	X01.2	X012	EXPOSICIÓN A FUEGO NO CONTROLADO EN LUGAR QUE NO ES EDIFICIO NI OTRA CONSTRUCCIÓN, (OCURRIDA) EN UNA ESCUELA, EN OTRA INSTITUCIÓN, O EN UN ÁREA ADMINISTRATIVA PUBLICA
X01	3	X01.3	X013	EXPOSICIÓN A FUEGO NO CONTROLADO EN LUGAR QUE NO ES EDIFICIO NI OTRA CONSTRUCCIÓN, (OCURRIDA) EN UN ÁREA DE DEPORTE O ATLETISMO
X01	4	X01.4	X014	EXPOSICIÓN A FUEGO NO CONTROLADO EN LUGAR QUE NO ES EDIFICIO NI OTRA CONSTRUCCIÓN, (OCURRIDA) EN UNA CALLE O CARRETERA
X01	5	X01.5	X015	EXPOSICIÓN A FUEGO NO CONTROLADO EN LUGAR QUE NO ES EDIFICIO NI OTRA CONSTRUCCIÓN, (OCURRIDA) EN UN COMERCIO O EN UN ÁREA DE SERVICIOS
X01	6	X01.6	X016	EXPOSICIÓN A FUEGO NO CONTROLADO EN LUGAR QUE NO ES EDIFICIO NI OTRA CONSTRUCCIÓN, (OCURRIDA) EN UN ÁREA INDUSTRIAL O DE LA CONSTRUCCIÓN
X01	7	X01.7	X017	EXPOSICIÓN A FUEGO NO CONTROLADO EN LUGAR QUE NO ES EDIFICIO NI OTRA CONSTRUCCIÓN, (OCURRIDA) EN UNA GRANJA (O PREDIO AGRÍCOLA)
X01	8	X01.8	X018	EXPOSICIÓN A FUEGO NO CONTROLADO EN LUGAR QUE NO ES EDIFICIO NI OTRA CONSTRUCCIÓN, (OCURRIDA) EN OTRO LUGAR ESPECIFICADO
X01	9	X01.9	X019	EXPOSICIÓN A FUEGO NO CONTROLADO EN LUGAR QUE NO ES EDIFICIO NI OTRA CONSTRUCCIÓN, (OCURRIDA) EN UN LUGAR NO ESPECIFICADO
X02	0	X02.0	X020	EXPOSICIÓN A FUEGO CONTROLADO EN EDIFICIO O EN OTRA CONSTRUCCIÓN, (OCURRIDA) EN UNA VIVIENDA
X02	1	X02.1	X021	EXPOSICIÓN A FUEGO CONTROLADO EN EDIFICIO O EN OTRA CONSTRUCCIÓN, (OCURRIDA) EN UNA INSTITUCIÓN RESIDENCIAL
X02	2	X02.2	X022	EXPOSICIÓN A FUEGO CONTROLADO EN EDIFICIO O EN OTRA CONSTRUCCIÓN, (OCURRIDA) EN UNA ESCUELA, EN OTRA INSTITUCIÓN, O EN UN ÁREA ADMINISTRATIVA PUBLICA

X02	3	X02.3	X023	EXPOSICIÓN A FUEGO CONTROLADO EN EDIFICIO O EN OTRA CONSTRUCCIÓN, (OCURRIDA) EN UN ÁREA DE DEPORTE O ATLETISMO
X02	4	X02.4	X024	EXPOSICIÓN A FUEGO CONTROLADO EN EDIFICIO O EN OTRA CONSTRUCCIÓN, (OCURRIDA) EN UNA CALLE O CARRETERA
X02	5	X02.5	X025	EXPOSICIÓN A FUEGO CONTROLADO EN EDIFICIO O EN OTRA CONSTRUCCIÓN, (OCURRIDA) EN UN COMERCIO O EN UN ÁREA DE SERVICIOS
X02	6	X02.6	X026	EXPOSICIÓN A FUEGO CONTROLADO EN EDIFICIO O EN OTRA CONSTRUCCIÓN, (OCURRIDA) EN UN ÁREA INDUSTRIAL O DE LA CONSTRUCCIÓN
X02	7	X02.7	X027	EXPOSICIÓN A FUEGO CONTROLADO EN EDIFICIO O EN OTRA CONSTRUCCIÓN, (OCURRIDA) EN UNA GRANJA (O PREDIO AGRÍCOLA)
X02	8	X02.8	X028	EXPOSICIÓN A FUEGO CONTROLADO EN EDIFICIO O EN OTRA CONSTRUCCIÓN, (OCURRIDA) EN OTRO LUGAR ESPECIFICADO
X02	9	X02.9	X029	EXPOSICIÓN A FUEGO CONTROLADO EN EDIFICIO O EN OTRA CONSTRUCCIÓN, (OCURRIDA) EN UN LUGAR NO ESPECIFICADO
X03	0	X03.0	X030	EXPOSICIÓN A FUEGO CONTROLADO EN LUGAR QUE NO ES EDIFICIO NI OTRA CONSTRUCCIÓN, (OCURRIDA) EN UNA VIVIENDA
X03	1	X03.1	X031	EXPOSICIÓN A FUEGO CONTROLADO EN LUGAR QUE NO ES EDIFICIO NI OTRA CONSTRUCCIÓN, (OCURRIDA) EN UNA INSTITUCIÓN RESIDENCIAL
X03	2	X03.2	X032	EXPOSICIÓN A FUEGO CONTROLADO EN LUGAR QUE NO ES EDIFICIO NI OTRA CONSTRUCCIÓN, (OCURRIDA) EN UNA ESCUELA, EN OTRA INSTITUCIÓN, O EN UN ÁREA ADMINISTRATIVA PUBLICA
X03	3	X03.3	X033	EXPOSICIÓN A FUEGO CONTROLADO EN LUGAR QUE NO ES EDIFICIO NI OTRA CONSTRUCCIÓN, (OCURRIDA) EN UN ÁREA DE DEPORTE O ATLETISMO
X03	4	X03.4	X034	EXPOSICIÓN A FUEGO CONTROLADO EN LUGAR QUE NO ES EDIFICIO NI OTRA CONSTRUCCIÓN, (OCURRIDA) EN UNA CALLE O CARRETERA
X03	5	X03.5	X035	EXPOSICIÓN A FUEGO CONTROLADO EN LUGAR QUE NO ES EDIFICIO NI OTRA CONSTRUCCIÓN, (OCURRIDA) EN UN COMERCIO O EN UN ÁREA DE SERVICIOS
X03	6	X03.6	X036	EXPOSICIÓN A FUEGO CONTROLADO EN LUGAR QUE NO ES EDIFICIO NI OTRA CONSTRUCCIÓN, (OCURRIDA) EN UN ÁREA INDUSTRIAL O DE LA CONSTRUCCIÓN
X03	7	X03.7	X037	EXPOSICIÓN A FUEGO CONTROLADO EN LUGAR QUE NO ES EDIFICIO NI OTRA CONSTRUCCIÓN, (OCURRIDA) EN UNA GRANJA (O PREDIO AGRÍCOLA)
X03	8	X03.8	X038	EXPOSICIÓN A FUEGO CONTROLADO EN LUGAR QUE NO ES EDIFICIO NI OTRA CONSTRUCCIÓN, (OCURRIDA) EN OTRO LUGAR ESPECIFICADO
X03	9	X03.9	X039	EXPOSICIÓN A FUEGO CONTROLADO EN LUGAR QUE NO ES EDIFICIO NI OTRA CONSTRUCCIÓN, (OCURRIDA) EN UN LUGAR NO ESPECIFICADO
X04	0	X04.0	X040	EXPOSICIÓN A IGNICIÓN DE MATERIAL ALTAMENTE INFLAMABLE, OCURRIDA EN UNA VIVIENDA
X04	1	X04.1	X041	EXPOSICIÓN A IGNICIÓN DE MATERIAL ALTAMENTE INFLAMABLE, OCURRIDA EN UNA INSTITUCIÓN RESIDENCIAL
X04	2	X04.2	X042	EXPOSICIÓN A IGNICIÓN DE MATERIAL ALTAMENTE INFLAMABLE, OCURRIDA EN UNA ESCUELA, EN OTRA INSTITUCIÓN, O EN UN ÁREA ADMINISTRATIVA PUBLICA



X04	3	X04.3	X043	EXPOSICIÓN A IGNICIÓN DE MATERIAL ALTAMENTE INFLAMABLE, OCURRIDA EN UN ÁREA DE DEPORTE O ATLETISMO
X04	4	X04.4	X044	EXPOSICIÓN A IGNICIÓN DE MATERIAL ALTAMENTE INFLAMABLE, OCURRIDA EN UNA CALLE O CARRETERA
X04	5	X04.5	X045	EXPOSICIÓN A IGNICIÓN DE MATERIAL ALTAMENTE INFLAMABLE, OCURRIDA EN UN COMERCIO O EN UN ÁREA DE SERVICIOS
X04	6	X04.6	X046	EXPOSICIÓN A IGNICIÓN DE MATERIAL ALTAMENTE INFLAMABLE, OCURRIDA EN UN ÁREA INDUSTRIAL O DE LA CONSTRUCCIÓN
X04	7	X04.7	X047	EXPOSICIÓN A IGNICIÓN DE MATERIAL ALTAMENTE INFLAMABLE, OCURRIDA EN UNA GRANJA (O PREDIO AGRÍCOLA)
X04	8	X04.8	X048	EXPOSICIÓN A IGNICIÓN DE MATERIAL ALTAMENTE INFLAMABLE, OCURRIDA EN OTRO LUGAR ESPECIFICADO
X04	9	X04.9	X049	EXPOSICIÓN A IGNICIÓN DE MATERIAL ALTAMENTE INFLAMABLE, OCURRIDA EN UN LUGAR NO ESPECIFICADO
X05	0	X05.0	X050	EXPOSICIÓN A IGNICIÓN O FUSIÓN DE ROPAS DE DORMIR, OCURRIDA EN UNA VIVIENDA
X05	1	X05.1	X051	EXPOSICIÓN A IGNICIÓN O FUSIÓN DE ROPAS DE DORMIR, OCURRIDA EN UNA INSTITUCIÓN RESIDENCIAL
X05	2	X05.2	X052	EXPOSICIÓN A IGNICIÓN O FUSIÓN DE ROPAS DE DORMIR, OCURRIDA EN UNA ESCUELA, EN OTRA INSTITUCIÓN, O EN UN ÁREA ADMINISTRATIVA PUBLICA
X05	3	X05.3	X053	EXPOSICIÓN A IGNICIÓN O FUSIÓN DE ROPAS DE DORMIR, OCURRIDA EN UN ÁREA DE DEPORTE O ATLETISMO
X05	4	X05.4	X054	EXPOSICIÓN A IGNICIÓN O FUSIÓN DE ROPAS DE DORMIR, OCURRIDA EN UNA CALLE O CARRETERA
X05	5	X05.5	X055	EXPOSICIÓN A IGNICIÓN O FUSIÓN DE ROPAS DE DORMIR, OCURRIDA EN UN COMERCIO O EN UN ÁREA DE SERVICIOS
X05	6	X05.6	X056	EXPOSICIÓN A IGNICIÓN O FUSIÓN DE ROPAS DE DORMIR, OCURRIDA EN UN ÁREA INDUSTRIAL O DE LA CONSTRUCCIÓN
X05	7	X05.7	X057	EXPOSICIÓN A IGNICIÓN O FUSIÓN DE ROPAS DE DORMIR, OCURRIDA EN UNA GRANJA (O PREDIO AGRÍCOLA)
X05	8	X05.8	X058	EXPOSICIÓN A IGNICIÓN O FUSIÓN DE ROPAS DE DORMIR, OCURRIDA EN OTRO LUGAR ESPECIFICADO
X05	9	X05.9	X059	EXPOSICIÓN A IGNICIÓN O FUSIÓN DE ROPAS DE DORMIR, OCURRIDA EN UN LUGAR NO ESPECIFICADO
X06	0	X06.0	X060	EXPOSICIÓN A IGNICIÓN O FUSIÓN DE OTRAS ROPAS Y ACCESORIOS, OCURRIDA EN UNA VIVIENDA
X06	1	X06.1	X061	EXPOSICIÓN A IGNICIÓN O FUSIÓN DE OTRAS ROPAS Y ACCESORIOS, OCURRIDA EN UNA INSTITUCIÓN RESIDENCIAL
X06	2	X06.2	X062	EXPOSICIÓN A IGNICIÓN O FUSIÓN DE OTRAS ROPAS Y ACCESORIOS, OCURRIDA EN UNA ESCUELA, EN OTRA INSTITUCIÓN, O EN UN ÁREA ADMINISTRATIVA PUBLICA
X06	3	X06.3	X063	EXPOSICIÓN A IGNICIÓN O FUSIÓN DE OTRAS ROPAS Y ACCESORIOS, OCURRIDA EN UN ÁREA DE DEPORTE O ATLETISMO
X06	4	X06.4	X064	EXPOSICIÓN A IGNICIÓN O FUSIÓN DE OTRAS ROPAS Y ACCESORIOS, OCURRIDA EN UNA CALLE O CARRETERA
X06	5	X06.5	X065	EXPOSICIÓN A IGNICIÓN O FUSIÓN DE OTRAS ROPAS Y ACCESORIOS, OCURRIDA EN UN COMERCIO O EN UN ÁREA DE SERVICIOS

X06	6	X06.6	X066	EXPOSICIÓN A IGNICIÓN O FUSIÓN DE OTRAS ROPAS Y ACCESORIOS, OCURRIDA EN UN ÁREA INDUSTRIAL O DE LA CONSTRUCCIÓN
X06	7	X06.7	X067	EXPOSICIÓN A IGNICIÓN O FUSIÓN DE OTRAS ROPAS Y ACCESORIOS, OCURRIDA EN UNA GRANJA (O PREDIO AGRÍCOLA)
X06	8	X06.8	X068	EXPOSICIÓN A IGNICIÓN O FUSIÓN DE OTRAS ROPAS Y ACCESORIOS, OCURRIDA EN OTRO LUGAR ESPECIFICADO
X06	9	X06.9	X069	EXPOSICIÓN A IGNICIÓN O FUSIÓN DE OTRAS ROPAS Y ACCESORIOS, OCURRIDA EN UN LUGAR NO ESPECIFICADO
X08	0	X08.0	X080	EXPOSICIÓN A OTROS HUMOS, FUEGOS O LLAMAS ESPECIFICADOS, (OCURRIDA) EN UNA VIVIENDA
X08	1	X08.1	X081	EXPOSICIÓN A OTROS HUMOS, FUEGOS O LLAMAS ESPECIFICADOS, (OCURRIDA) EN UNA INSTITUCIÓN RESIDENCIAL
X08	2	X08.2	X082	EXPOSICIÓN A OTROS HUMOS, FUEGOS O LLAMAS ESPECIFICADOS, (OCURRIDA) EN UNA ESCUELA, EN OTRA INSTITUCIÓN, O EN UN ÁREA ADMINISTRATIVA PUBLICA
X08	3	X08.3	X083	EXPOSICIÓN A OTROS HUMOS, FUEGOS O LLAMAS ESPECIFICADOS, (OCURRIDA) EN UN ÁREA DE DEPORTE O ATLETISMO
X08	4	X08.4	X084	EXPOSICIÓN A OTROS HUMOS, FUEGOS O LLAMAS ESPECIFICADOS, (OCURRIDA) EN UNA CALLE O CARRETERA
X08	5	X08.5	X085	EXPOSICIÓN A OTROS HUMOS, FUEGOS O LLAMAS ESPECIFICADOS, (OCURRIDA) EN UN COMERCIO O EN UN ÁREA DE SERVICIOS
X08	6	X08.6	X086	EXPOSICIÓN A OTROS HUMOS, FUEGOS O LLAMAS ESPECIFICADOS, (OCURRIDA) EN UN ÁREA INDUSTRIAL O DE LA CONSTRUCCIÓN
X08	7	X08.7	X087	EXPOSICIÓN A OTROS HUMOS, FUEGOS O LLAMAS ESPECIFICADOS, (OCURRIDA) EN UNA GRANJA (O PREDIO AGRÍCOLA)
X08	8	X08.8	X088	EXPOSICIÓN A OTROS HUMOS, FUEGOS O LLAMAS ESPECIFICADOS, (OCURRIDA) EN OTRO LUGAR ESPECIFICADO
X08	9	X08.9	X089	EXPOSICIÓN A OTROS HUMOS, FUEGOS O LLAMAS ESPECIFICADOS, (OCURRIDA) EN UN LUGAR NO ESPECIFICADO
X09	0	X09.0	X090	EXPOSICIÓN A HUMOS, FUEGOS O LLAMAS NO ESPECIFICADOS, (OCURRIDA) EN UNA VIVIENDA
X09	1	X09.1	X091	EXPOSICIÓN A HUMOS, FUEGOS O LLAMAS NO ESPECIFICADOS, (OCURRIDA) EN UNA INSTITUCIÓN RESIDENCIAL
X09	2	X09.2	X092	EXPOSICIÓN A HUMOS, FUEGOS O LLAMAS NO ESPECIFICADOS, (OCURRIDA) EN UNA ESCUELA, EN OTRA INSTITUCIÓN, O EN UN ÁREA ADMINISTRATIVA PUBLICA
X09	3	X09.3	X093	EXPOSICIÓN A HUMOS, FUEGOS O LLAMAS NO ESPECIFICADOS, (OCURRIDA) EN UN ÁREA DE DEPORTE O ATLETISMO
X09	4	X09.4	X094	EXPOSICIÓN A HUMOS, FUEGOS O LLAMAS NO ESPECIFICADOS, (OCURRIDA) EN UNA CALLE O CARRETERA
X09	5	X09.5	X095	EXPOSICIÓN A HUMOS, FUEGOS O LLAMAS NO ESPECIFICADOS, (OCURRIDA) EN UN COMERCIO O EN UN ÁREA DE SERVICIOS
X09	6	X09.6	X096	EXPOSICIÓN A HUMOS, FUEGOS O LLAMAS NO ESPECIFICADOS, (OCURRIDA) EN UN ÁREA INDUSTRIAL O DE LA CONSTRUCCIÓN
X09	7	X09.7	X097	EXPOSICIÓN A HUMOS, FUEGOS O LLAMAS NO ESPECIFICADOS, (OCURRIDA) EN UNA GRANJA (O PREDIO AGRÍCOLA)
X09	8	X09.8	X098	EXPOSICIÓN A HUMOS, FUEGOS O LLAMAS NO ESPECIFICADOS, (OCURRIDA) EN OTRO LUGAR ESPECIFICADO

X09	9	X09.9	X099	EXPOSICIÓN A HUMOS, FUEGOS O LLAMAS NO ESPECIFICADOS, (OCURRIDA) EN UN LUGAR NO ESPECIFICADO
<b>X10-X19 Subgrupo</b>			<b>Contacto con calor y sustancias calientes</b>	
X10	0	X10.0	X100	CONTACTO CON BEBIDAS, ALIMENTOS, GRASAS Y ACEITES PARA COCINAR, CALIENTES, OCURRIDO EN UNA VIVIENDA
X10	1	X10.1	X101	CONTACTO CON BEBIDAS, ALIMENTOS, GRASAS Y ACEITES PARA COCINAR, CALIENTES, OCURRIDO EN UNA INSTITUCIÓN RESIDENCIAL
X10	2	X10.2	X102	CONTACTO CON BEBIDAS, ALIMENTOS, GRASAS Y ACEITES PARA COCINAR, CALIENTES, OCURRIDO EN UNA ESCUELA, EN OTRA INSTITUCIÓN, O EN UN ÁREA ADMINISTRATIVA PUBLICA
X10	3	X10.3	X103	CONTACTO CON BEBIDAS, ALIMENTOS, GRASAS Y ACEITES PARA COCINAR, CALIENTES, OCURRIDO EN UN ÁREA DE DEPORTE O ATLETISMO
X10	4	X10.4	X104	CONTACTO CON BEBIDAS, ALIMENTOS, GRASAS Y ACEITES PARA COCINAR, CALIENTES, OCURRIDO EN UNA CALLE O CARRETERA
X10	5	X10.5	X105	CONTACTO CON BEBIDAS, ALIMENTOS, GRASAS Y ACEITES PARA COCINAR, CALIENTES, OCURRIDO EN UN COMERCIO O EN UN ÁREA DE SERVICIOS
X10	6	X10.6	X106	CONTACTO CON BEBIDAS, ALIMENTOS, GRASAS Y ACEITES PARA COCINAR, CALIENTES, OCURRIDO EN UN ÁREA INDUSTRIAL O DE LA CONSTRUCCIÓN
X10	7	X10.7	X107	CONTACTO CON BEBIDAS, ALIMENTOS, GRASAS Y ACEITES PARA COCINAR, CALIENTES, OCURRIDO EN UNA GRANJA (O PREDIO AGRÍCOLA)
X10	8	X10.8	X108	CONTACTO CON BEBIDAS, ALIMENTOS, GRASAS Y ACEITES PARA COCINAR, CALIENTES, OCURRIDO EN OTRO LUGAR ESPECIFICADO
X10	9	X10.9	X109	CONTACTO CON BEBIDAS, ALIMENTOS, GRASAS Y ACEITES PARA COCINAR, CALIENTES, OCURRIDO EN UN LUGAR NO ESPECIFICADO
X11	0	X11.0	X110	CONTACTO CON AGUA CALIENTE CORRIENTE, OCURRIDO EN UNA VIVIENDA
X11	1	X11.1	X111	CONTACTO CON AGUA CALIENTE CORRIENTE, OCURRIDO EN UNA INSTITUCIÓN RESIDENCIAL
X11	2	X11.2	X112	CONTACTO CON AGUA CALIENTE CORRIENTE, OCURRIDO EN UNA ESCUELA, EN OTRA INSTITUCIÓN, O EN UN ÁREA ADMINISTRATIVA PUBLICA
X11	3	X11.3	X113	CONTACTO CON AGUA CALIENTE CORRIENTE, OCURRIDO EN UN ÁREA DE DEPORTE O ATLETISMO
X11	4	X11.4	X114	CONTACTO CON AGUA CALIENTE CORRIENTE, OCURRIDO EN UNA CALLE O CARRETERA
X11	5	X11.5	X115	CONTACTO CON AGUA CALIENTE CORRIENTE, OCURRIDO EN UN COMERCIO O EN UN ÁREA DE SERVICIOS
X11	6	X11.6	X116	CONTACTO CON AGUA CALIENTE CORRIENTE, OCURRIDO EN UN ÁREA INDUSTRIAL O DE LA CONSTRUCCIÓN
X11	7	X11.7	X117	CONTACTO CON AGUA CALIENTE CORRIENTE, OCURRIDO EN UNA GRANJA (O PREDIO AGRÍCOLA)
X11	8	X11.8	X118	CONTACTO CON AGUA CALIENTE CORRIENTE, OCURRIDO EN OTRO LUGAR ESPECIFICADO
X11	9	X11.9	X119	CONTACTO CON AGUA CALIENTE CORRIENTE, OCURRIDO EN UN LUGAR NO ESPECIFICADO

X12	0	X12.0	X120	CONTACTO CON OTROS LÍQUIDOS CALIENTES, OCURRIDO EN UNA VIVIENDA
X12	1	X12.1	X121	CONTACTO CON OTROS LÍQUIDOS CALIENTES, OCURRIDO EN UNA INSTITUCIÓN RESIDENCIAL
X12	2	X12.2	X122	CONTACTO CON OTROS LÍQUIDOS CALIENTES, OCURRIDO EN UNA ESCUELA, EN OTRA INSTITUCIÓN, O EN UN ÁREA ADMINISTRATIVA PUBLICA
X12	3	X12.3	X123	CONTACTO CON OTROS LÍQUIDOS CALIENTES, OCURRIDO EN UN ÁREA DE DEPORTE O ATLETISMO
X12	4	X12.4	X124	CONTACTO CON OTROS LÍQUIDOS CALIENTES, OCURRIDO EN UNA CALLE O CARRETERA
X12	5	X12.5	X125	CONTACTO CON OTROS LÍQUIDOS CALIENTES, OCURRIDO EN UN COMERCIO O EN UN ÁREA DE SERVICIOS
X12	6	X12.6	X126	CONTACTO CON OTROS LÍQUIDOS CALIENTES, OCURRIDO EN UN ÁREA INDUSTRIAL O DE LA CONSTRUCCIÓN
X12	7	X12.7	X127	CONTACTO CON OTROS LÍQUIDOS CALIENTES, OCURRIDO EN UNA GRANJA (O PREDIO AGRÍCOLA)
X12	8	X12.8	X128	CONTACTO CON OTROS LÍQUIDOS CALIENTES, OCURRIDO EN OTRO LUGAR ESPECIFICADO
X12	9	X12.9	X129	CONTACTO CON OTROS LÍQUIDOS CALIENTES, OCURRIDO EN UN LUGAR NO ESPECIFICADO
X13	0	X13.0	X130	CONTACTO CON VAPOR DE AGUA Y CON OTROS VAPORES CALIENTES, OCURRIDO EN UNA VIVIENDA
X13	1	X13.1	X131	CONTACTO CON VAPOR DE AGUA Y CON OTROS VAPORES CALIENTES, OCURRIDO EN UNA INSTITUCIÓN RESIDENCIAL
X13	2	X13.2	X132	CONTACTO CON VAPOR DE AGUA Y CON OTROS VAPORES CALIENTES, OCURRIDO EN UNA ESCUELA, EN OTRA INSTITUCIÓN, O EN UN ÁREA ADMINISTRATIVA PUBLICA
X13	3	X13.3	X133	CONTACTO CON VAPOR DE AGUA Y CON OTROS VAPORES CALIENTES, OCURRIDO EN UN ÁREA DE DEPORTE O ATLETISMO
X13	4	X13.4	X134	CONTACTO CON VAPOR DE AGUA Y CON OTROS VAPORES CALIENTES, OCURRIDO EN UNA CALLE O CARRETERA
X13	5	X13.5	X135	CONTACTO CON VAPOR DE AGUA Y CON OTROS VAPORES CALIENTES, OCURRIDO EN UN COMERCIO O EN UN ÁREA DE SERVICIOS
X13	6	X13.6	X136	CONTACTO CON VAPOR DE AGUA Y CON OTROS VAPORES CALIENTES, OCURRIDO EN UN ÁREA INDUSTRIAL O DE LA CONSTRUCCIÓN
X13	7	X13.7	X137	CONTACTO CON VAPOR DE AGUA Y CON OTROS VAPORES CALIENTES, OCURRIDO EN UNA GRANJA (O PREDIO AGRÍCOLA)
X13	8	X13.8	X138	CONTACTO CON VAPOR DE AGUA Y CON OTROS VAPORES CALIENTES, OCURRIDO EN OTRO LUGAR ESPECIFICADO
X13	9	X13.9	X139	CONTACTO CON VAPOR DE AGUA Y CON OTROS VAPORES CALIENTES, OCURRIDO EN UN LUGAR NO ESPECIFICADO
X14	0	X14.0	X140	CONTACTO CON AIRE Y CON GASES CALIENTES, OCURRIDO EN UNA VIVIENDA
X14	1	X14.1	X141	CONTACTO CON AIRE Y CON GASES CALIENTES, OCURRIDO EN UNA INSTITUCIÓN RESIDENCIAL
X14	2	X14.2	X142	CONTACTO CON AIRE Y CON GASES CALIENTES, OCURRIDO EN UNA ESCUELA, EN OTRA INSTITUCIÓN, O EN UN ÁREA ADMINISTRATIVA PUBLICA

X14	3	X14.3	X143	CONTACTO CON AIRE Y CON GASES CALIENTES, OCURRIDO EN UN ÁREA DE DEPORTE O ATLETISMO
X14	4	X14.4	X144	CONTACTO CON AIRE Y CON GASES CALIENTES, OCURRIDO EN UNA CALLE O CARRETERA
X14	5	X14.5	X145	CONTACTO CON AIRE Y CON GASES CALIENTES, OCURRIDO EN UN COMERCIO O EN UN ÁREA DE SERVICIOS
X14	6	X14.6	X146	CONTACTO CON AIRE Y CON GASES CALIENTES, OCURRIDO EN UN ÁREA INDUSTRIAL O DE LA CONSTRUCCIÓN
X14	7	X14.7	X147	CONTACTO CON AIRE Y CON GASES CALIENTES, OCURRIDO EN UNA GRANJA (O PREDIO AGRÍCOLA)
X14	8	X14.8	X148	CONTACTO CON AIRE Y CON GASES CALIENTES, OCURRIDO EN OTRO LUGAR ESPECIFICADO
X14	9	X14.9	X149	CONTACTO CON AIRE Y CON GASES CALIENTES, OCURRIDO EN UN LUGAR NO ESPECIFICADO
X15	0	X15.0	X150	CONTACTO CON UTENSILIOS DOMÉSTICOS CALIENTES, OCURRIDO EN UNA VIVIENDA
X15	1	X15.1	X151	CONTACTO CON UTENSILIOS DOMÉSTICOS CALIENTES, OCURRIDO EN UNA INSTITUCIÓN RESIDENCIAL
X15	2	X15.2	X152	CONTACTO CON UTENSILIOS DOMÉSTICOS CALIENTES, OCURRIDO EN UNA ESCUELA, EN OTRA INSTITUCIÓN, O EN UN ÁREA ADMINISTRATIVA PUBLICA
X15	3	X15.3	X153	CONTACTO CON UTENSILIOS DOMÉSTICOS CALIENTES, OCURRIDO EN UN ÁREA DE DEPORTE O ATLETISMO
X15	4	X15.4	X154	CONTACTO CON UTENSILIOS DOMÉSTICOS CALIENTES, OCURRIDO EN UNA CALLE O CARRETERA
X15	5	X15.5	X155	CONTACTO CON UTENSILIOS DOMÉSTICOS CALIENTES, OCURRIDO EN UN COMERCIO O EN UN ÁREA DE SERVICIOS
X15	6	X15.6	X156	CONTACTO CON UTENSILIOS DOMÉSTICOS CALIENTES, OCURRIDO EN UN ÁREA INDUSTRIAL O DE LA CONSTRUCCIÓN
X15	7	X15.7	X157	CONTACTO CON UTENSILIOS DOMÉSTICOS CALIENTES, OCURRIDO EN UNA GRANJA (O PREDIO AGRÍCOLA)
X15	8	X15.8	X158	CONTACTO CON UTENSILIOS DOMÉSTICOS CALIENTES, OCURRIDO EN OTRO LUGAR ESPECIFICADO
X15	9	X15.9	X159	CONTACTO CON UTENSILIOS DOMÉSTICOS CALIENTES, OCURRIDO EN UN LUGAR NO ESPECIFICADO
X16	0	X16.0	X160	CONTACTO CON RADIADORES, CAÑERÍAS Y ARTEFACTOS PARA CALEFACCIÓN, CALIENTES, OCURRIDO EN UNA VIVIENDA
X16	1	X16.1	X161	CONTACTO CON RADIADORES, CAÑERÍAS Y ARTEFACTOS PARA CALEFACCIÓN, CALIENTES, OCURRIDO EN UNA INSTITUCIÓN RESIDENCIAL
X16	2	X16.2	X162	CONTACTO CON RADIADORES, CAÑERÍAS Y ARTEFACTOS PARA CALEFACCIÓN, CALIENTES, OCURRIDO EN UNA ESCUELA, EN OTRA INSTITUCIÓN, O EN UN ÁREA ADMINISTRATIVA PUBLICA
X16	3	X16.3	X163	CONTACTO CON RADIADORES, CAÑERÍAS Y ARTEFACTOS PARA CALEFACCIÓN, CALIENTES, OCURRIDO EN UN ÁREA DE DEPORTE O ATLETISMO
X16	4	X16.4	X164	CONTACTO CON RADIADORES, CAÑERÍAS Y ARTEFACTOS PARA CALEFACCIÓN, CALIENTES, OCURRIDO EN UNA CALLE O CARRETERA

X16	5	X16.5	X165	CONTACTO CON RADIADORES, CAÑERÍAS Y ARTEFACTOS PARA CALEFACCIÓN, CALIENTES, OCURRIDO EN UN COMERCIO O EN UN ÁREA DE SERVICIOS
X16	6	X16.6	X166	CONTACTO CON RADIADORES, CAÑERÍAS Y ARTEFACTOS PARA CALEFACCIÓN, CALIENTES, OCURRIDO EN UN ÁREA INDUSTRIAL O DE LA CONSTRUCCIÓN
X16	7	X16.7	X167	CONTACTO CON RADIADORES, CAÑERÍAS Y ARTEFACTOS PARA CALEFACCIÓN, CALIENTES, OCURRIDO EN UNA GRANJA (O PREDIO AGRÍCOLA)
X16	8	X16.8	X168	CONTACTO CON RADIADORES, CAÑERÍAS Y ARTEFACTOS PARA CALEFACCIÓN, CALIENTES, OCURRIDO EN OTRO LUGAR ESPECIFICADO
X16	9	X16.9	X169	CONTACTO CON RADIADORES, CAÑERÍAS Y ARTEFACTOS PARA CALEFACCIÓN, CALIENTES, OCURRIDO EN UN LUGAR NO ESPECIFICADO
X17	0	X17.0	X170	CONTACTO CON MAQUINAS, MOTORES Y HERRAMIENTAS CALIENTES, OCURRIDO EN UNA VIVIENDA
X17	1	X17.1	X171	CONTACTO CON MAQUINAS, MOTORES Y HERRAMIENTAS CALIENTES, OCURRIDO EN UNA INSTITUCIÓN RESIDENCIAL
X17	2	X17.2	X172	CONTACTO CON MAQUINAS, MOTORES Y HERRAMIENTAS CALIENTES, OCURRIDO EN UNA ESCUELA, EN OTRA INSTITUCIÓN, O EN UN ÁREA ADMINISTRATIVA PUBLICA
X17	3	X17.3	X173	CONTACTO CON MAQUINAS, MOTORES Y HERRAMIENTAS CALIENTES, OCURRIDO EN UN ÁREA DE DEPORTE O ATLETISMO
X17	4	X17.4	X174	CONTACTO CON MAQUINAS, MOTORES Y HERRAMIENTAS CALIENTES, OCURRIDO EN UNA CALLE O CARRETERA
X17	5	X17.5	X175	CONTACTO CON MAQUINAS, MOTORES Y HERRAMIENTAS CALIENTES, OCURRIDO EN UN COMERCIO O EN UN ÁREA DE SERVICIOS
X17	6	X17.6	X176	CONTACTO CON MAQUINAS, MOTORES Y HERRAMIENTAS CALIENTES, OCURRIDO EN UN ÁREA INDUSTRIAL O DE LA CONSTRUCCIÓN
X17	7	X17.7	X177	CONTACTO CON MAQUINAS, MOTORES Y HERRAMIENTAS CALIENTES, OCURRIDO EN UNA GRANJA (O PREDIO AGRÍCOLA)
X17	8	X17.8	X178	CONTACTO CON MAQUINAS, MOTORES Y HERRAMIENTAS CALIENTES, OCURRIDO EN OTRO LUGAR ESPECIFICADO
X17	9	X17.9	X179	CONTACTO CON MAQUINAS, MOTORES Y HERRAMIENTAS CALIENTES, OCURRIDO EN UN LUGAR NO ESPECIFICADO
X18	0	X18.0	X180	CONTACTO CON OTROS METALES CALIENTES, OCURRIDO EN UNA VIVIENDA
X18	1	X18.1	X181	CONTACTO CON OTROS METALES CALIENTES, OCURRIDO EN UNA INSTITUCIÓN RESIDENCIAL
X18	2	X18.2	X182	CONTACTO CON OTROS METALES CALIENTES, OCURRIDO EN UNA ESCUELA, EN OTRA INSTITUCIÓN, O EN UN ÁREA ADMINISTRATIVA PUBLICA
X18	3	X18.3	X183	CONTACTO CON OTROS METALES CALIENTES, OCURRIDO EN UN ÁREA DE DEPORTE O ATLETISMO
X18	4	X18.4	X184	CONTACTO CON OTROS METALES CALIENTES, OCURRIDO EN UNA CALLE O CARRETERA
X18	5	X18.5	X185	CONTACTO CON OTROS METALES CALIENTES, OCURRIDO EN UN COMERCIO O EN UN ÁREA DE SERVICIOS
X18	6	X18.6	X186	CONTACTO CON OTROS METALES CALIENTES, OCURRIDO EN UN ÁREA INDUSTRIAL O DE LA CONSTRUCCIÓN

X18	7	X18.7	X187	CONTACTO CON OTROS METALES CALIENTES, OCURRIDO EN UNA GRANJA (O PREDIO AGRÍCOLA)
X18	8	X18.8	X188	CONTACTO CON OTROS METALES CALIENTES, OCURRIDO EN OTRO LUGAR ESPECIFICADO
X18	9	X18.9	X189	CONTACTO CON OTROS METALES CALIENTES, OCURRIDO EN UN LUGAR NO ESPECIFICADO
X19	0	X19.0	X190	CONTACTO CON OTRAS SUSTANCIAS CALIENTES, Y CON LAS NO ESPECIFICADAS, OCURRIDO EN UNA VIVIENDA
X19	1	X19.1	X191	CONTACTO CON OTRAS SUSTANCIAS CALIENTES, Y CON LAS NO ESPECIFICADAS, OCURRIDO EN UNA INSTITUCIÓN RESIDENCIAL
X19	2	X19.2	X192	CONTACTO CON OTRAS SUSTANCIAS CALIENTES, Y CON LAS NO ESPECIFICADAS, OCURRIDO EN UNA ESCUELA, EN OTRA INSTITUCIÓN, O EN UN ÁREA ADMINISTRATIVA PUBLICA
X19	3	X19.3	X193	CONTACTO CON OTRAS SUSTANCIAS CALIENTES, Y CON LAS NO ESPECIFICADAS, OCURRIDO EN UN ÁREA DE DEPORTE O ATLETISMO
X19	4	X19.4	X194	CONTACTO CON OTRAS SUSTANCIAS CALIENTES, Y CON LAS NO ESPECIFICADAS, OCURRIDO EN UNA CALLE O CARRETERA
X19	5	X19.5	X195	CONTACTO CON OTRAS SUSTANCIAS CALIENTES, Y CON LAS NO ESPECIFICADAS, OCURRIDO EN UN COMERCIO O EN UN ÁREA DE SERVICIOS
X19	6	X19.6	X196	CONTACTO CON OTRAS SUSTANCIAS CALIENTES, Y CON LAS NO ESPECIFICADAS, OCURRIDO EN UN ÁREA INDUSTRIAL O DE LA CONSTRUCCIÓN
X19	7	X19.7	X197	CONTACTO CON OTRAS SUSTANCIAS CALIENTES, Y CON LAS NO ESPECIFICADAS, OCURRIDO EN UNA GRANJA (O PREDIO AGRÍCOLA)
X19	8	X19.8	X198	CONTACTO CON OTRAS SUSTANCIAS CALIENTES, Y CON LAS NO ESPECIFICADAS, OCURRIDO EN OTRO LUGAR ESPECIFICADO
X19	9	X19.9	X199	CONTACTO CON OTRAS SUSTANCIAS CALIENTES, Y CON LAS NO ESPECIFICADAS, OCURRIDO EN UN LUGAR NO ESPECIFICADO
<b>X20-X29</b>	<b>Subgrupo</b>			<b>Contacto traumático con animales y plantas venenosos</b>
X20	0	X20.0	X200	CONTACTO TRAUMÁTICO CON SERPIENTES Y LAGARTOS VENENOSOS, OCURRIDO EN UNA VIVIENDA
X20	1	X20.1	X201	CONTACTO TRAUMÁTICO CON SERPIENTES Y LAGARTOS VENENOSOS, OCURRIDO EN UNA INSTITUCIÓN RESIDENCIAL
X20	2	X20.2	X202	CONTACTO TRAUMÁTICO CON SERPIENTES Y LAGARTOS VENENOSOS, OCURRIDO EN UNA ESCUELA, EN OTRA INSTITUCIÓN, O EN UN ÁREA ADMINISTRATIVA PUBLICA
X20	3	X20.3	X203	CONTACTO TRAUMÁTICO CON SERPIENTES Y LAGARTOS VENENOSOS, OCURRIDO EN UN ÁREA DE DEPORTE O ATLETISMO
X20	4	X20.4	X204	CONTACTO TRAUMÁTICO CON SERPIENTES Y LAGARTOS VENENOSOS, OCURRIDO EN UNA CALLE O CARRETERA
X20	5	X20.5	X205	CONTACTO TRAUMÁTICO CON SERPIENTES Y LAGARTOS VENENOSOS, OCURRIDO EN UN COMERCIO O EN UN ÁREA DE SERVICIOS
X20	6	X20.6	X206	CONTACTO TRAUMÁTICO CON SERPIENTES Y LAGARTOS VENENOSOS, OCURRIDO EN UN ÁREA INDUSTRIAL O DE LA CONSTRUCCIÓN
X20	7	X20.7	X207	CONTACTO TRAUMÁTICO CON SERPIENTES Y LAGARTOS VENENOSOS, OCURRIDO EN UNA GRANJA (O PREDIO AGRÍCOLA)

X20	8	X20.8	X208	CONTACTO TRAUMÁTICO CON SERPIENTES Y LAGARTOS VENENOSOS, OCURRIDO EN OTRO LUGAR ESPECIFICADO
X20	9	X20.9	X209	CONTACTO TRAUMÁTICO CON SERPIENTES Y LAGARTOS VENENOSOS, OCURRIDO EN UN LUGAR NO ESPECIFICADO
X21	0	X21.0	X210	CONTACTO TRAUMÁTICO CON ARAÑAS VENENOSAS, OCURRIDO EN UNA VIVIENDA
X21	1	X21.1	X211	CONTACTO TRAUMÁTICO CON ARAÑAS VENENOSAS, OCURRIDO EN UNA INSTITUCIÓN RESIDENCIAL
X21	2	X21.2	X212	CONTACTO TRAUMÁTICO CON ARAÑAS VENENOSAS, OCURRIDO EN UNA ESCUELA, EN OTRA INSTITUCIÓN, O EN UN ÁREA ADMINISTRATIVA PUBLICA
X21	3	X21.3	X213	CONTACTO TRAUMÁTICO CON ARAÑAS VENENOSAS, OCURRIDO EN UN ÁREA DE DEPORTE O ATLETISMO
X21	4	X21.4	X214	CONTACTO TRAUMÁTICO CON ARAÑAS VENENOSAS, OCURRIDO EN UNA CALLE O CARRETERA
X21	5	X21.5	X215	CONTACTO TRAUMÁTICO CON ARAÑAS VENENOSAS, OCURRIDO EN UN COMERCIO O EN UN ÁREA DE SERVICIOS
X21	6	X21.6	X216	CONTACTO TRAUMÁTICO CON ARAÑAS VENENOSAS, OCURRIDO EN UN ÁREA INDUSTRIAL O DE LA CONSTRUCCIÓN
X21	7	X21.7	X217	CONTACTO TRAUMÁTICO CON ARAÑAS VENENOSAS, OCURRIDO EN UNA GRANJA (O PREDIO AGRÍCOLA)
X21	8	X21.8	X218	CONTACTO TRAUMÁTICO CON ARAÑAS VENENOSAS, OCURRIDO EN OTRO LUGAR ESPECIFICADO
X21	9	X21.9	X219	CONTACTO TRAUMÁTICO CON ARAÑAS VENENOSAS, OCURRIDO EN UN LUGAR NO ESPECIFICADO
X22	0	X22.0	X220	CONTACTO TRAUMÁTICO CON ESCORPIÓN, OCURRIDO EN UNA VIVIENDA
X22	1	X22.1	X221	CONTACTO TRAUMÁTICO CON ESCORPIÓN, OCURRIDO EN UNA INSTITUCIÓN RESIDENCIAL
X22	2	X22.2	X222	CONTACTO TRAUMÁTICO CON ESCORPIÓN, OCURRIDO EN UNA ESCUELA, EN OTRA INSTITUCIÓN, O EN UN ÁREA ADMINISTRATIVA PUBLICA
X22	3	X22.3	X223	CONTACTO TRAUMÁTICO CON ESCORPIÓN, OCURRIDO EN UN ÁREA DE DEPORTE O ATLETISMO
X22	4	X22.4	X224	CONTACTO TRAUMÁTICO CON ESCORPIÓN, OCURRIDO EN UNA CALLE O CARRETERA
X22	5	X22.5	X225	CONTACTO TRAUMÁTICO CON ESCORPIÓN, OCURRIDO EN UN COMERCIO O EN UN ÁREA DE SERVICIOS
X22	6	X22.6	X226	CONTACTO TRAUMÁTICO CON ESCORPIÓN, OCURRIDO EN UN ÁREA INDUSTRIAL O DE LA CONSTRUCCIÓN
X22	7	X22.7	X227	CONTACTO TRAUMÁTICO CON ESCORPIÓN, OCURRIDO EN UNA GRANJA (O PREDIO AGRÍCOLA)
X22	8	X22.8	X228	CONTACTO TRAUMÁTICO CON ESCORPIÓN, OCURRIDO EN OTRO LUGAR ESPECIFICADO
X22	9	X22.9	X229	CONTACTO TRAUMÁTICO CON ESCORPIÓN, OCURRIDO EN UN LUGAR NO ESPECIFICADO
X23	0	X23.0	X230	CONTACTO TRAUMÁTICO CON AVISPONES, AVISPAS Y ABEJAS, OCURRIDO EN UNA VIVIENDA
X23	1	X23.1	X231	CONTACTO TRAUMÁTICO CON AVISPONES, AVISPAS Y ABEJAS, OCURRIDO EN UNA INSTITUCIÓN RESIDENCIAL



X23	2	X23.2	X232	CONTACTO TRAUMÁTICO CON AVISPONES, AVISPAS Y ABEJAS, OCURRIDO EN UNA ESCUELA, EN OTRA INSTITUCIÓN, O EN UN ÁREA ADMINISTRATIVA PUBLICA
X23	3	X23.3	X233	CONTACTO TRAUMÁTICO CON AVISPONES, AVISPAS Y ABEJAS, OCURRIDO EN UN ÁREA DE DEPORTE O ATLETISMO
X23	4	X23.4	X234	CONTACTO TRAUMÁTICO CON AVISPONES, AVISPAS Y ABEJAS, OCURRIDO EN UNA CALLE O CARRETERA
X23	5	X23.5	X235	CONTACTO TRAUMÁTICO CON AVISPONES, AVISPAS Y ABEJAS, OCURRIDO EN UN COMERCIO O EN UN ÁREA DE SERVICIOS
X23	6	X23.6	X236	CONTACTO TRAUMÁTICO CON AVISPONES, AVISPAS Y ABEJAS, OCURRIDO EN UN ÁREA INDUSTRIAL O DE LA CONSTRUCCIÓN
X23	7	X23.7	X237	CONTACTO TRAUMÁTICO CON AVISPONES, AVISPAS Y ABEJAS, OCURRIDO EN UNA GRANJA (O PREDIO AGRÍCOLA)
X23	8	X23.8	X238	CONTACTO TRAUMÁTICO CON AVISPONES, AVISPAS Y ABEJAS, OCURRIDO EN OTRO LUGAR ESPECIFICADO
X23	9	X23.9	X239	CONTACTO TRAUMÁTICO CON AVISPONES, AVISPAS Y ABEJAS, OCURRIDO EN UN LUGAR NO ESPECIFICADO
X24	0	X24.0	X240	CONTACTO TRAUMÁTICO CON CENTÍPODOS Y MIRIÁPODOS VENENOSOS (TROPICALES), OCURRIDO EN UNA VIVIENDA
X24	1	X24.1	X241	CONTACTO TRAUMÁTICO CON CENTÍPODOS Y MIRIÁPODOS VENENOSOS (TROPICALES), OCURRIDO EN UNA INSTITUCIÓN RESIDENCIAL
X24	2	X24.2	X242	CONTACTO TRAUMÁTICO CON CENTÍPODOS Y MIRIÁPODOS VENENOSOS (TROPICALES), OCURRIDO EN UNA ESCUELA, EN OTRA INSTITUCIÓN, O EN UN ÁREA ADMINISTRATIVA PUBLICA
X24	3	X24.3	X243	CONTACTO TRAUMÁTICO CON CENTÍPODOS Y MIRIÁPODOS VENENOSOS (TROPICALES), OCURRIDO EN UN ÁREA DE DEPORTE O ATLETISMO
X24	4	X24.4	X244	CONTACTO TRAUMÁTICO CON CENTÍPODOS Y MIRIÁPODOS VENENOSOS (TROPICALES), OCURRIDO EN UNA CALLE O CARRETERA
X24	5	X24.5	X245	CONTACTO TRAUMÁTICO CON CENTÍPODOS Y MIRIÁPODOS VENENOSOS (TROPICALES), OCURRIDO EN UN COMERCIO O EN UN ÁREA DE SERVICIOS
X24	6	X24.6	X246	CONTACTO TRAUMÁTICO CON CENTÍPODOS Y MIRIÁPODOS VENENOSOS (TROPICALES), OCURRIDO EN UN ÁREA INDUSTRIAL O DE LA CONSTRUCCIÓN
X24	7	X24.7	X247	CONTACTO TRAUMÁTICO CON CENTÍPODOS Y MIRIÁPODOS VENENOSOS (TROPICALES), OCURRIDO EN UNA GRANJA (O PREDIO AGRÍCOLA)
X24	8	X24.8	X248	CONTACTO TRAUMÁTICO CON CENTÍPODOS Y MIRIÁPODOS VENENOSOS (TROPICALES), OCURRIDO EN OTRO LUGAR ESPECIFICADO
X24	9	X24.9	X249	CONTACTO TRAUMÁTICO CON CENTÍPODOS Y MIRIÁPODOS VENENOSOS (TROPICALES), OCURRIDO EN UN LUGAR NO ESPECIFICADO
X25	0	X25.0	X250	CONTACTO TRAUMÁTICO CON OTROS ARTRÓPODOS VENENOSOS ESPECIFICADOS, OCURRIDO EN UNA VIVIENDA
X25	1	X25.1	X251	CONTACTO TRAUMÁTICO CON OTROS ARTRÓPODOS VENENOSOS ESPECIFICADOS, OCURRIDO EN UNA INSTITUCIÓN RESIDENCIAL
X25	2	X25.2	X252	CONTACTO TRAUMÁTICO CON OTROS ARTRÓPODOS VENENOSOS ESPECIFICADOS, OCURRIDO EN UNA ESCUELA, EN OTRA INSTITUCIÓN, O EN UN ÁREA ADMINISTRATIVA PUBLICA
X25	3	X25.3	X253	CONTACTO TRAUMÁTICO CON OTROS ARTRÓPODOS VENENOSOS ESPECIFICADOS, OCURRIDO EN UN ÁREA DE DEPORTE O ATLETISMO

X25	4	X25.4	X254	CONTACTO TRAUMÁTICO CON OTROS ARTRÓPODOS VENENOSOS ESPECIFICADOS, OCURRIDO EN UNA CALLE O CARRETERA
X25	5	X25.5	X255	CONTACTO TRAUMÁTICO CON OTROS ARTRÓPODOS VENENOSOS ESPECIFICADOS, OCURRIDO EN UN COMERCIO O EN UN ÁREA DE SERVICIOS
X25	6	X25.6	X256	CONTACTO TRAUMÁTICO CON OTROS ARTRÓPODOS VENENOSOS ESPECIFICADOS, OCURRIDO EN UN ÁREA INDUSTRIAL O DE LA CONSTRUCCIÓN
X25	7	X25.7	X257	CONTACTO TRAUMÁTICO CON OTROS ARTRÓPODOS VENENOSOS ESPECIFICADOS, OCURRIDO EN UNA GRANJA (O PREDIO AGRÍCOLA)
X25	8	X25.8	X258	CONTACTO TRAUMÁTICO CON OTROS ARTRÓPODOS VENENOSOS ESPECIFICADOS, OCURRIDO EN OTRO LUGAR ESPECIFICADO
X25	9	X25.9	X259	CONTACTO TRAUMÁTICO CON OTROS ARTRÓPODOS VENENOSOS ESPECIFICADOS, OCURRIDO EN UN LUGAR NO ESPECIFICADO
X26	0	X26.0	X260	CONTACTO TRAUMÁTICO CON ANIMALES Y PLANTAS MARINOS VENENOSOS, OCURRIDO EN UNA VIVIENDA
X26	1	X26.1	X261	CONTACTO TRAUMÁTICO CON ANIMALES Y PLANTAS MARINOS VENENOSOS, OCURRIDO EN UNA INSTITUCIÓN RESIDENCIAL
X26	2	X26.2	X262	CONTACTO TRAUMÁTICO CON ANIMALES Y PLANTAS MARINOS VENENOSOS, OCURRIDO EN UNA ESCUELA, EN OTRA INSTITUCIÓN, O EN UN ÁREA ADMINISTRATIVA PUBLICA
X26	3	X26.3	X263	CONTACTO TRAUMÁTICO CON ANIMALES Y PLANTAS MARINOS VENENOSOS, OCURRIDO EN UN ÁREA DE DEPORTE O ATLETISMO
X26	4	X26.4	X264	CONTACTO TRAUMÁTICO CON ANIMALES Y PLANTAS MARINOS VENENOSOS, OCURRIDO EN UNA CALLE O CARRETERA
X26	5	X26.5	X265	CONTACTO TRAUMÁTICO CON ANIMALES Y PLANTAS MARINOS VENENOSOS, OCURRIDO EN UN COMERCIO O EN UN ÁREA DE SERVICIOS
X26	6	X26.6	X266	CONTACTO TRAUMÁTICO CON ANIMALES Y PLANTAS MARINOS VENENOSOS, OCURRIDO EN UN ÁREA INDUSTRIAL O DE LA CONSTRUCCIÓN
X26	7	X26.7	X267	CONTACTO TRAUMÁTICO CON ANIMALES Y PLANTAS MARINOS VENENOSOS, OCURRIDO EN UNA GRANJA (O PREDIO AGRÍCOLA)
X26	8	X26.8	X268	CONTACTO TRAUMÁTICO CON ANIMALES Y PLANTAS MARINOS VENENOSOS, OCURRIDO EN OTRO LUGAR ESPECIFICADO
X26	9	X26.9	X269	CONTACTO TRAUMÁTICO CON ANIMALES Y PLANTAS MARINOS VENENOSOS, OCURRIDO EN UN LUGAR NO ESPECIFICADO
X27	0	X27.0	X270	CONTACTO TRAUMÁTICO CON OTROS ANIMALES VENENOSOS ESPECIFICADOS, OCURRIDO EN UNA VIVIENDA
X27	1	X27.1	X271	CONTACTO TRAUMÁTICO CON OTROS ANIMALES VENENOSOS ESPECIFICADOS, OCURRIDO EN UNA INSTITUCIÓN RESIDENCIAL
X27	2	X27.2	X272	CONTACTO TRAUMÁTICO CON OTROS ANIMALES VENENOSOS ESPECIFICADOS, OCURRIDO EN UNA ESCUELA, EN OTRA INSTITUCIÓN, O EN UN ÁREA ADMINISTRATIVA PUBLICA
X27	3	X27.3	X273	CONTACTO TRAUMÁTICO CON OTROS ANIMALES VENENOSOS ESPECIFICADOS, OCURRIDO EN UN ÁREA DE DEPORTE O ATLETISMO
X27	4	X27.4	X274	CONTACTO TRAUMÁTICO CON OTROS ANIMALES VENENOSOS ESPECIFICADOS, OCURRIDO EN UNA CALLE O CARRETERA

X27	5	X27.5	X275	CONTACTO TRAUMÁTICO CON OTROS ANIMALES VENENOSOS ESPECIFICADOS, OCURRIDO EN UN COMERCIO O EN UN ÁREA DE SERVICIOS
X27	6	X27.6	X276	CONTACTO TRAUMÁTICO CON OTROS ANIMALES VENENOSOS ESPECIFICADOS, OCURRIDO EN UN ÁREA INDUSTRIAL O DE LA CONSTRUCCIÓN
X27	7	X27.7	X277	CONTACTO TRAUMÁTICO CON OTROS ANIMALES VENENOSOS ESPECIFICADOS, OCURRIDO EN UNA GRANJA (O PREDIO AGRÍCOLA)
X27	8	X27.8	X278	CONTACTO TRAUMÁTICO CON OTROS ANIMALES VENENOSOS ESPECIFICADOS, OCURRIDO EN OTRO LUGAR ESPECIFICADO
X27	9	X27.9	X279	CONTACTO TRAUMÁTICO CON OTROS ANIMALES VENENOSOS ESPECIFICADOS, OCURRIDO EN UN LUGAR NO ESPECIFICADO
X28	0	X28.0	X280	CONTACTO TRAUMÁTICO CON OTRAS PLANTAS VENENOSAS ESPECIFICADAS, OCURRIDO EN UNA VIVIENDA
X28	1	X28.1	X281	CONTACTO TRAUMÁTICO CON OTRAS PLANTAS VENENOSAS ESPECIFICADAS, OCURRIDO EN UNA INSTITUCIÓN RESIDENCIAL
X28	2	X28.2	X282	CONTACTO TRAUMÁTICO CON OTRAS PLANTAS VENENOSAS ESPECIFICADAS, OCURRIDO EN UNA ESCUELA, EN OTRA INSTITUCIÓN, O EN UN ÁREA ADMINISTRATIVA PUBLICA
X28	3	X28.3	X283	CONTACTO TRAUMÁTICO CON OTRAS PLANTAS VENENOSAS ESPECIFICADAS, OCURRIDO EN UN ÁREA DE DEPORTE O ATLETISMO
X28	4	X28.4	X284	CONTACTO TRAUMÁTICO CON OTRAS PLANTAS VENENOSAS ESPECIFICADAS, OCURRIDO EN UNA CALLE O CARRETERA
X28	5	X28.5	X285	CONTACTO TRAUMÁTICO CON OTRAS PLANTAS VENENOSAS ESPECIFICADAS, OCURRIDO EN UN COMERCIO O EN UN ÁREA DE SERVICIOS
X28	6	X28.6	X286	CONTACTO TRAUMÁTICO CON OTRAS PLANTAS VENENOSAS ESPECIFICADAS, OCURRIDO EN UN ÁREA INDUSTRIAL O DE LA CONSTRUCCIÓN
X28	7	X28.7	X287	CONTACTO TRAUMÁTICO CON OTRAS PLANTAS VENENOSAS ESPECIFICADAS, OCURRIDO EN UNA GRANJA (O PREDIO AGRÍCOLA)
X28	8	X28.8	X288	CONTACTO TRAUMÁTICO CON OTRAS PLANTAS VENENOSAS ESPECIFICADAS, OCURRIDO EN OTRO LUGAR ESPECIFICADO
X28	9	X28.9	X289	CONTACTO TRAUMÁTICO CON OTRAS PLANTAS VENENOSAS ESPECIFICADAS, OCURRIDO EN UN LUGAR NO ESPECIFICADO
X29	0	X29.0	X290	CONTACTO TRAUMÁTICO CON ANIMALES Y PLANTAS VENENOSOS NO ESPECIFICADOS, OCURRIDO EN UNA VIVIENDA
X29	1	X29.1	X291	CONTACTO TRAUMÁTICO CON ANIMALES Y PLANTAS VENENOSOS NO ESPECIFICADOS, OCURRIDO EN UNA INSTITUCIÓN RESIDENCIAL
X29	2	X29.2	X292	CONTACTO TRAUMÁTICO CON ANIMALES Y PLANTAS VENENOSOS NO ESPECIFICADOS, OCURRIDO EN UNA ESCUELA, EN OTRA INSTITUCIÓN, O EN UN ÁREA ADMINISTRATIVA PUBLICA
X29	3	X29.3	X293	CONTACTO TRAUMÁTICO CON ANIMALES Y PLANTAS VENENOSOS NO ESPECIFICADOS, OCURRIDO EN UN ÁREA DE DEPORTE O ATLETISMO
X29	4	X29.4	X294	CONTACTO TRAUMÁTICO CON ANIMALES Y PLANTAS VENENOSOS NO ESPECIFICADOS, OCURRIDO EN UNA CALLE O CARRETERA
X29	5	X29.5	X295	CONTACTO TRAUMÁTICO CON ANIMALES Y PLANTAS VENENOSOS NO ESPECIFICADOS, OCURRIDO EN UN COMERCIO O EN UN ÁREA DE SERVICIOS

X29	6	X29.6	X296	CONTACTO TRAUMÁTICO CON ANIMALES Y PLANTAS VENENOSOS NO ESPECIFICADOS, OCURRIDO EN UN ÁREA INDUSTRIAL O DE LA CONSTRUCCIÓN
X29	7	X29.7	X297	CONTACTO TRAUMÁTICO CON ANIMALES Y PLANTAS VENENOSOS NO ESPECIFICADOS, OCURRIDO EN UNA GRANJA (O PREDIO AGRÍCOLA)
X29	8	X29.8	X298	CONTACTO TRAUMÁTICO CON ANIMALES Y PLANTAS VENENOSOS NO ESPECIFICADOS, OCURRIDO EN OTRO LUGAR ESPECIFICADO
X29	9	X29.9	X299	CONTACTO TRAUMÁTICO CON ANIMALES Y PLANTAS VENENOSOS NO ESPECIFICADOS, OCURRIDO EN UN LUGAR NO ESPECIFICADO
<b>X30-X39</b>	<b>Subgrupo</b>			<b>Exposición a fuerzas de la naturaleza</b>
X30	0	X30.0	X300	EXPOSICIÓN AL CALOR NATURAL EXCESIVO, (OCURRIDA) EN UNA VIVIENDA
X30	1	X30.1	X301	EXPOSICIÓN AL CALOR NATURAL EXCESIVO, (OCURRIDA) EN UNA INSTITUCIÓN RESIDENCIAL
X30	2	X30.2	X302	EXPOSICIÓN AL CALOR NATURAL EXCESIVO, (OCURRIDA) EN UNA ESCUELA, EN OTRA INSTITUCIÓN, O EN UN ÁREA ADMINISTRATIVA PUBLICA
X30	3	X30.3	X303	EXPOSICIÓN AL CALOR NATURAL EXCESIVO, (OCURRIDA) EN UN ÁREA DE DEPORTE O ATLETISMO
X30	4	X30.4	X304	EXPOSICIÓN AL CALOR NATURAL EXCESIVO, (OCURRIDA) EN UNA CALLE O CARRETERA
X30	5	X30.5	X305	EXPOSICIÓN AL CALOR NATURAL EXCESIVO, (OCURRIDA) EN UN COMERCIO O EN UN ÁREA DE SERVICIOS
X30	6	X30.6	X306	EXPOSICIÓN AL CALOR NATURAL EXCESIVO, (OCURRIDA) EN UN ÁREA INDUSTRIAL O DE LA CONSTRUCCIÓN
X30	7	X30.7	X307	EXPOSICIÓN AL CALOR NATURAL EXCESIVO, (OCURRIDA) EN UNA GRANJA (O PREDIO AGRÍCOLA)
X30	8	X30.8	X308	EXPOSICIÓN AL CALOR NATURAL EXCESIVO, (OCURRIDA) EN OTRO LUGAR ESPECIFICADO
X30	9	X30.9	X309	EXPOSICIÓN AL CALOR NATURAL EXCESIVO, (OCURRIDA) EN UN LUGAR NO ESPECIFICADO
X31	0	X31.0	X310	EXPOSICIÓN AL FRÍO NATURAL EXCESIVO, (OCURRIDA) EN UNA VIVIENDA
X31	1	X31.1	X311	EXPOSICIÓN AL FRÍO NATURAL EXCESIVO, (OCURRIDA) EN UNA INSTITUCIÓN RESIDENCIAL
X31	2	X31.2	X312	EXPOSICIÓN AL FRÍO NATURAL EXCESIVO, (OCURRIDA) EN UNA ESCUELA, EN OTRA INSTITUCIÓN, O EN UN ÁREA ADMINISTRATIVA PUBLICA
X31	3	X31.3	X313	EXPOSICIÓN AL FRÍO NATURAL EXCESIVO, (OCURRIDA) EN UN ÁREA DE DEPORTE O ATLETISMO
X31	4	X31.4	X314	EXPOSICIÓN AL FRÍO NATURAL EXCESIVO, (OCURRIDA) EN UNA CALLE O CARRETERA
X31	5	X31.5	X315	EXPOSICIÓN AL FRÍO NATURAL EXCESIVO, (OCURRIDA) EN UN COMERCIO O EN UN ÁREA DE SERVICIOS
X31	6	X31.6	X316	EXPOSICIÓN AL FRÍO NATURAL EXCESIVO, (OCURRIDA) EN UN ÁREA INDUSTRIAL O DE LA CONSTRUCCIÓN
X31	7	X31.7	X317	EXPOSICIÓN AL FRÍO NATURAL EXCESIVO, (OCURRIDA) EN UNA GRANJA (O PREDIO AGRÍCOLA)
X31	8	X31.8	X318	EXPOSICIÓN AL FRÍO NATURAL EXCESIVO, (OCURRIDA) EN OTRO LUGAR ESPECIFICADO

X31	9	X31.9	X319	EXPOSICIÓN AL FRÍO NATURAL EXCESIVO, (OCURRIDA) EN UN LUGAR NO ESPECIFICADO
X32	0	X32.0	X320	EXPOSICIÓN A RAYOS SOLARES, (OCURRIDA) EN UNA VIVIENDA
X32	1	X32.1	X321	EXPOSICIÓN A RAYOS SOLARES, (OCURRIDA) EN UNA INSTITUCIÓN RESIDENCIAL
X32	2	X32.2	X322	EXPOSICIÓN A RAYOS SOLARES, (OCURRIDA) EN UNA ESCUELA, EN OTRA INSTITUCIÓN, O EN UN ÁREA ADMINISTRATIVA PUBLICA
X32	3	X32.3	X323	EXPOSICIÓN A RAYOS SOLARES, (OCURRIDA) EN UN ÁREA DE DEPORTE O ATLETISMO
X32	4	X32.4	X324	EXPOSICIÓN A RAYOS SOLARES, (OCURRIDA) EN UNA CALLE O CARRETERA
X32	5	X32.5	X325	EXPOSICIÓN A RAYOS SOLARES, (OCURRIDA) EN UN COMERCIO O EN UN ÁREA DE SERVICIOS
X32	6	X32.6	X326	EXPOSICIÓN A RAYOS SOLARES, (OCURRIDA) EN UN ÁREA INDUSTRIAL O DE LA CONSTRUCCIÓN
X32	7	X32.7	X327	EXPOSICIÓN A RAYOS SOLARES, (OCURRIDA) EN UNA GRANJA (O PREDIO AGRÍCOLA)
X32	8	X32.8	X328	EXPOSICIÓN A RAYOS SOLARES, (OCURRIDA) EN OTRO LUGAR ESPECIFICADO
X32	9	X32.9	X329	EXPOSICIÓN A RAYOS SOLARES, (OCURRIDA) EN UN LUGAR NO ESPECIFICADO
X33	0	X33.0	X330	VICTIMA DE RAYO, EN UNA VIVIENDA
X33	1	X33.1	X331	VICTIMA DE RAYO, EN UNA INSTITUCIÓN RESIDENCIAL
X33	2	X33.2	X332	VICTIMA DE RAYO, EN UNA ESCUELA, EN OTRA INSTITUCIÓN, O EN UN ÁREA ADMINISTRATIVA PUBLICA
X33	3	X33.3	X333	VICTIMA DE RAYO, EN UN ÁREA DE DEPORTE O ATLETISMO
X33	4	X33.4	X334	VICTIMA DE RAYO, EN UNA CALLE O CARRETERA
X33	5	X33.5	X335	VICTIMA DE RAYO, EN UN COMERCIO O EN UN ÁREA DE SERVICIOS
X33	6	X33.6	X336	VICTIMA DE RAYO, EN UN ÁREA INDUSTRIAL O DE LA CONSTRUCCIÓN
X33	7	X33.7	X337	VICTIMA DE RAYO, EN UNA GRANJA (O PREDIO AGRÍCOLA)
X33	8	X33.8	X338	VICTIMA DE RAYO, EN OTRO LUGAR ESPECIFICADO
X33	9	X33.9	X339	VICTIMA DE RAYO, EN UN LUGAR NO ESPECIFICADO
X34	0	X34.0	X340	VÍCTIMA DE MOVIMIENTOS CATACLÍSMICOS DE TIERRA CAUSADOS POR TERREMOTO
X34	1	X34.1	X341	VÍCTIMA DE TSUNAMI (MAREMOTO)
X34	8	X34.8	X348	VÍCTIMA DE OTROS EFECTOS ESPECIFICADOS DE TERREMOTO
X34	9	X34.9	X349	VÍCTIMA DE EFECTOS NO ESPECIFICADOS DE TERREMOTO
X35	0	X35.0	X350	VICTIMA DE ERUPCIÓN VOLCÁNICA, EN UNA VIVIENDA
X35	1	X35.1	X351	VICTIMA DE ERUPCIÓN VOLCÁNICA, EN UNA INSTITUCIÓN RESIDENCIAL
X35	2	X35.2	X352	VICTIMA DE ERUPCIÓN VOLCÁNICA, EN UNA ESCUELA, EN OTRA INSTITUCIÓN, O EN UN ÁREA ADMINISTRATIVA PUBLICA
X35	3	X35.3	X353	VICTIMA DE ERUPCIÓN VOLCÁNICA, EN UN ÁREA DE DEPORTE O ATLETISMO
X35	4	X35.4	X354	VICTIMA DE ERUPCIÓN VOLCÁNICA, EN UNA CALLE O CARRETERA
X35	5	X35.5	X355	VICTIMA DE ERUPCIÓN VOLCÁNICA, EN UN COMERCIO O EN UN ÁREA DE SERVICIOS

X35	6	X35.6	X356	VICTIMA DE ERUPCIÓN VOLCÁNICA, EN UN ÁREA INDUSTRIAL O DE LA CONSTRUCCIÓN
X35	7	X35.7	X357	VICTIMA DE ERUPCIÓN VOLCÁNICA, EN UNA GRANJA (O PREDIO AGRÍCOLA)
X35	8	X35.8	X358	VICTIMA DE ERUPCIÓN VOLCÁNICA, EN OTRO LUGAR ESPECIFICADO
X35	9	X35.9	X359	VICTIMA DE ERUPCIÓN VOLCÁNICA, EN UN LUGAR NO ESPECIFICADO
X36	0	X36.0	X360	VICTIMA DE AVALANCHA, DE DERRUMBE Y DE OTROS MOVIMIENTOS DE TIERRA, EN UNA VIVIENDA
X36	1	X36.1	X361	VICTIMA DE AVALANCHA, DE DERRUMBE Y DE OTROS MOVIMIENTOS DE TIERRA, EN UNA INSTITUCIÓN RESIDENCIAL
X36	2	X36.2	X362	VICTIMA DE AVALANCHA, DE DERRUMBE Y DE OTROS MOVIMIENTOS DE TIERRA, EN UNA ESCUELA, EN OTRA INSTITUCIÓN, O EN UN ÁREA ADMINISTRATIVA PUBLICA
X36	3	X36.3	X363	VICTIMA DE AVALANCHA, DE DERRUMBE Y DE OTROS MOVIMIENTOS DE TIERRA, EN UN ÁREA DE DEPORTE O ATLETISMO
X36	4	X36.4	X364	VICTIMA DE AVALANCHA, DE DERRUMBE Y DE OTROS MOVIMIENTOS DE TIERRA, EN UNA CALLE O CARRETERA
X36	5	X36.5	X365	VICTIMA DE AVALANCHA, DE DERRUMBE Y DE OTROS MOVIMIENTOS DE TIERRA, EN UN COMERCIO O EN UN ÁREA DE SERVICIOS
X36	6	X36.6	X366	VICTIMA DE AVALANCHA, DE DERRUMBE Y DE OTROS MOVIMIENTOS DE TIERRA, EN UN ÁREA INDUSTRIAL O DE LA CONSTRUCCIÓN
X36	7	X36.7	X367	VICTIMA DE AVALANCHA, DE DERRUMBE Y DE OTROS MOVIMIENTOS DE TIERRA, EN UNA GRANJA (O PREDIO AGRÍCOLA)
X36	8	X36.8	X368	VICTIMA DE AVALANCHA, DE DERRUMBE Y DE OTROS MOVIMIENTOS DE TIERRA, EN OTRO LUGAR ESPECIFICADO
X36	9	X36.9	X369	VICTIMA DE AVALANCHA, DE DERRUMBE Y DE OTROS MOVIMIENTOS DE TIERRA, EN UN LUGAR NO ESPECIFICADO
X37	0	X37.0	X370	VICTIMA DE TORMENTA CATACLÍSMICA, EN UNA VIVIENDA
X37	1	X37.1	X371	VICTIMA DE TORMENTA CATACLÍSMICA, EN UNA INSTITUCIÓN RESIDENCIAL
X37	2	X37.2	X372	VICTIMA DE TORMENTA CATACLÍSMICA, EN UNA ESCUELA, EN OTRA INSTITUCIÓN, O EN UN ÁREA ADMINISTRATIVA PUBLICA
X37	3	X37.3	X373	VICTIMA DE TORMENTA CATACLÍSMICA, EN UN ÁREA DE DEPORTE O ATLETISMO
X37	4	X37.4	X374	VICTIMA DE TORMENTA CATACLÍSMICA, EN UNA CALLE O CARRETERA
X37	5	X37.5	X375	VICTIMA DE TORMENTA CATACLÍSMICA, EN UN COMERCIO O EN UN ÁREA DE SERVICIOS
X37	6	X37.6	X376	VICTIMA DE TORMENTA CATACLÍSMICA, EN UN ÁREA INDUSTRIAL O DE LA CONSTRUCCIÓN
X37	7	X37.7	X377	VICTIMA DE TORMENTA CATACLÍSMICA, EN UNA GRANJA (O PREDIO AGRÍCOLA)
X37	8	X37.8	X378	VICTIMA DE TORMENTA CATACLÍSMICA, EN OTRO LUGAR ESPECIFICADO
X37	9	X37.9	X379	VICTIMA DE TORMENTA CATACLÍSMICA, EN UN LUGAR NO ESPECIFICADO
X38	0	X38.0	X380	VICTIMA DE INUNDACIÓN, EN UNA VIVIENDA
X38	1	X38.1	X381	VICTIMA DE INUNDACIÓN, EN UNA INSTITUCIÓN RESIDENCIAL
X38	2	X38.2	X382	VICTIMA DE INUNDACIÓN, EN UNA ESCUELA, EN OTRA INSTITUCIÓN, O EN UN ÁREA ADMINISTRATIVA PUBLICA

X38	3	X38.3	X383	VICTIMA DE INUNDACIÓN, EN UN ÁREA DE DEPORTE O ATLETISMO
X38	4	X38.4	X384	VICTIMA DE INUNDACIÓN, EN UNA CALLE O CARRETERA
X38	5	X38.5	X385	VICTIMA DE INUNDACIÓN, EN UN COMERCIO O EN UN ÁREA DE SERVICIOS
X38	6	X38.6	X386	VICTIMA DE INUNDACIÓN, EN UN ÁREA INDUSTRIAL O DE LA CONSTRUCCIÓN
X38	7	X38.7	X387	VICTIMA DE INUNDACIÓN, EN UNA GRANJA (O PREDIO AGRÍCOLA)
X38	8	X38.8	X388	VICTIMA DE INUNDACIÓN, EN OTRO LUGAR ESPECIFICADO
X38	9	X38.9	X389	VICTIMA DE INUNDACIÓN, EN UN LUGAR NO ESPECIFICADO
X39	0	X39.0	X390	EXPOSICIÓN A OTRAS FUERZAS DE LA NATURALEZA, Y A LAS NO ESPECIFICADAS, (OCURRIDA) EN UNA VIVIENDA
X39	1	X39.1	X391	EXPOSICIÓN A OTRAS FUERZAS DE LA NATURALEZA, Y A LAS NO ESPECIFICADAS, (OCURRIDA) EN UNA INSTITUCIÓN RESIDENCIAL
X39	2	X39.2	X392	EXPOSICIÓN A OTRAS FUERZAS DE LA NATURALEZA, Y A LAS NO ESPECIFICADAS, (OCURRIDA) EN UNA ESCUELA, EN OTRA INSTITUCIÓN, O EN UN ÁREA ADMINISTRATIVA PUBLICA
X39	3	X39.3	X393	EXPOSICIÓN A OTRAS FUERZAS DE LA NATURALEZA, Y A LAS NO ESPECIFICADAS, (OCURRIDA) EN UN ÁREA DE DEPORTE O ATLETISMO
X39	4	X39.4	X394	EXPOSICIÓN A OTRAS FUERZAS DE LA NATURALEZA, Y A LAS NO ESPECIFICADAS, (OCURRIDA) EN UNA CALLE O CARRETERA
X39	5	X39.5	X395	EXPOSICIÓN A OTRAS FUERZAS DE LA NATURALEZA, Y A LAS NO ESPECIFICADAS, (OCURRIDA) EN UN COMERCIO O EN UN ÁREA DE SERVICIOS
X39	6	X39.6	X396	EXPOSICIÓN A OTRAS FUERZAS DE LA NATURALEZA, Y A LAS NO ESPECIFICADAS, (OCURRIDA) EN UN ÁREA INDUSTRIAL O DE LA CONSTRUCCIÓN
X39	7	X39.7	X397	EXPOSICIÓN A OTRAS FUERZAS DE LA NATURALEZA, Y A LAS NO ESPECIFICADAS, (OCURRIDA) EN UNA GRANJA (O PREDIO AGRÍCOLA)
X39	8	X39.8	X398	EXPOSICIÓN A OTRAS FUERZAS DE LA NATURALEZA, Y A LAS NO ESPECIFICADAS, (OCURRIDA) EN OTRO LUGAR ESPECIFICADO
X39	9	X39.9	X399	EXPOSICIÓN A OTRAS FUERZAS DE LA NATURALEZA, Y A LAS NO ESPECIFICADAS, (OCURRIDA) EN UN LUGAR NO ESPECIFICADO
<b>X40-X49</b>	<b>Subgrupo</b>			<b>Envenenamiento accidental por, y exposición a sustancias nocivas</b>
X40	0	X40.0	X400	ENVENENAMIENTO ACCIDENTAL POR, Y EXPOSICIÓN A ANALGÉSICOS NO NARCÓTICOS, ANTIPIRÉTICOS Y ANTIRREUMÁTICOS, OCURRIDOS EN UNA VIVIENDA
X40	1	X40.1	X401	ENVENENAMIENTO ACCIDENTAL POR, Y EXPOSICIÓN A ANALGÉSICOS NO NARCÓTICOS, ANTIPIRÉTICOS Y ANTIRREUMÁTICOS, OCURRIDOS EN UNA INSTITUCIÓN RESIDENCIAL
X40	2	X40.2	X402	ENVENENAMIENTO ACCIDENTAL POR, Y EXPOSICIÓN A ANALGÉSICOS NO NARCÓTICOS, ANTIPIRÉTICOS Y ANTIRREUMÁTICOS, OCURRIDOS EN UNA ESCUELA, EN OTRA INSTITUCIÓN, O EN UN ÁREA ADMINISTRATIVA PUBLICA
X40	3	X40.3	X403	ENVENENAMIENTO ACCIDENTAL POR, Y EXPOSICIÓN A ANALGÉSICOS NO NARCÓTICOS, ANTIPIRÉTICOS Y ANTIRREUMÁTICOS, OCURRIDOS EN UN ÁREA DE DEPORTE O ATLETISMO

X40	4	X40.4	X404	ENVENENAMIENTO ACCIDENTAL POR, Y EXPOSICIÓN A ANALGÉSICOS NO NARCÓTICOS, ANTIPIRÉTICOS Y ANTIRREUMÁTICOS, OCURRIDOS EN UNA CALLE O CARRETERA
X40	5	X40.5	X405	ENVENENAMIENTO ACCIDENTAL POR, Y EXPOSICIÓN A ANALGÉSICOS NO NARCÓTICOS, ANTIPIRÉTICOS Y ANTIRREUMÁTICOS, OCURRIDOS EN UN COMERCIO O EN UN ÁREA DE SERVICIOS
X40	6	X40.6	X406	ENVENENAMIENTO ACCIDENTAL POR, Y EXPOSICIÓN A ANALGÉSICOS NO NARCÓTICOS, ANTIPIRÉTICOS Y ANTIRREUMÁTICOS, OCURRIDOS EN UN ÁREA INDUSTRIAL O DE LA CONSTRUCCIÓN
X40	7	X40.7	X407	ENVENENAMIENTO ACCIDENTAL POR, Y EXPOSICIÓN A ANALGÉSICOS NO NARCÓTICOS, ANTIPIRÉTICOS Y ANTIRREUMÁTICOS, OCURRIDOS EN UNA GRANJA (O PREDIO AGRÍCOLA)
X40	8	X40.8	X408	ENVENENAMIENTO ACCIDENTAL POR, Y EXPOSICIÓN A ANALGÉSICOS NO NARCÓTICOS, ANTIPIRÉTICOS Y ANTIRREUMÁTICOS, OCURRIDOS EN OTRO LUGAR ESPECIFICADO
X40	9	X40.9	X409	ENVENENAMIENTO ACCIDENTAL POR, Y EXPOSICIÓN A ANALGÉSICOS NO NARCÓTICOS, ANTIPIRÉTICOS Y ANTIRREUMÁTICOS, OCURRIDOS EN UN LUGAR NO ESPECIFICADO
X41	0	X41.0	X410	ENVENENAMIENTO ACCIDENTAL POR, Y EXPOSICIÓN A DROGAS ANTIEPILÉPTICAS, SEDANTES, HIPNÓTICAS, ANTIPARKINSONIANAS Y PSICOTRÓPICAS, NO CLASIFICADAS EN OTRA PARTE, OCURRIDOS EN UNA VIVIENDA
X41	1	X41.1	X411	ENVENENAMIENTO ACCIDENTAL POR, Y EXPOSICIÓN A DROGAS ANTIEPILÉPTICAS, SEDANTES, HIPNÓTICAS, ANTIPARKINSONIANAS Y PSICOTRÓPICAS, NO CLASIFICADAS EN OTRA PARTE, OCURRIDOS EN UNA INSTITUCIÓN RESIDENCIAL
X41	2	X41.2	X412	ENVENENAMIENTO ACCIDENTAL POR, Y EXPOSICIÓN A DROGAS ANTIEPILÉPTICAS, SEDANTES, HIPNÓTICAS, ANTIPARKINSONIANAS Y PSICOTRÓPICAS, NO CLASIFICADAS EN OTRA PARTE, OCURRIDOS EN UNA ESCUELA, EN OTRA INSTITUCIÓN O EN UN ÁREA ADMINISTRATIVA PUBLICA
X41	3	X41.3	X413	ENVENENAMIENTO ACCIDENTAL POR, Y EXPOSICIÓN A DROGAS ANTIEPILÉPTICAS, SEDANTES, HIPNÓTICAS, ANTIPARKINSONIANAS Y PSICOTRÓPICAS, NO CLASIFICADAS EN OTRA PARTE, OCURRIDOS EN UN ÁREA DE DEPORTE O ATLETISMO
X41	4	X41.4	X414	ENVENENAMIENTO ACCIDENTAL POR, Y EXPOSICIÓN A DROGAS ANTIEPILÉPTICAS, SEDANTES, HIPNÓTICAS, ANTIPARKINSONIANAS Y PSICOTRÓPICAS, NO CLASIFICADAS EN OTRA PARTE, OCURRIDOS EN UNA CALLE O CARRETERA
X41	5	X41.5	X415	ENVENENAMIENTO ACCIDENTAL POR, Y EXPOSICIÓN A DROGAS ANTIEPILÉPTICAS, SEDANTES, HIPNÓTICAS, ANTIPARKINSONIANAS Y PSICOTRÓPICAS, NO CLASIFICADAS EN OTRA PARTE, OCURRIDOS EN UN COMERCIO O EN UN ÁREA DE SERVICIOS
X41	6	X41.6	X416	ENVENENAMIENTO ACCIDENTAL POR, Y EXPOSICIÓN A DROGAS ANTIEPILÉPTICAS, SEDANTES, HIPNÓTICAS, ANTIPARKINSONIANAS Y PSICOTRÓPICAS, NO CLASIFICADAS EN OTRA PARTE, OCURRIDOS EN UN ÁREA INDUSTRIAL O DE LA CONSTRUCCIÓN



X41	7	X41.7	X417	ENVENENAMIENTO ACCIDENTAL POR, Y EXPOSICIÓN A DROGAS ANTIÉPILEPTICAS, SEDANTES, HIPNÓTICAS, ANTIPARKINSONIANAS Y PSICOTRÓPICAS NO CLASIFICADAS EN OTRA PARTE, OCURRIDOS EN UNA GRANJA (O PREDIO AGRÍCOLA)
X41	8	X41.8	X418	ENVENENAMIENTO ACCIDENTAL POR, Y EXPOSICIÓN A DROGAS ANTIÉPILEPTICAS, SEDANTES, HIPNÓTICAS, ANTIPARKINSONIANAS Y PSICOTRÓPICAS, NO CLASIFICADAS EN OTRA PARTE, OCURRIDOS EN OTRO LUGAR ESPECIFICADO
X41	9	X41.9	X419	ENVENENAMIENTO ACCIDENTAL POR, Y EXPOSICIÓN A DROGAS ANTIÉPILEPTICAS, SEDANTES, HIPNÓTICAS, ANTIPARKINSONIANAS Y PSICOTRÓPICAS, NO CLASIFICADAS EN OTRA PARTE, OCURRIDOS EN UN LUGAR NO ESPECIFICADO
X42	0	X42.0	X420	ENVENENAMIENTO ACCIDENTAL POR, Y EXPOSICIÓN A NARCÓTICOS Y PSICODISLÉPTICOS (ALUCINÓGENOS), NO CLASIFICADOS EN OTRA PARTE, OCURRIDOS EN UNA VIVIENDA
X42	1	X42.1	X421	ENVENENAMIENTO ACCIDENTAL POR, Y EXPOSICIÓN A NARCÓTICOS Y PSICODISLÉPTICOS (ALUCINÓGENOS), NO CLASIFICADOS EN OTRA PARTE, OCURRIDOS EN UNA INSTITUCIÓN RESIDENCIAL
X42	2	X42.2	X422	ENVENENAMIENTO ACCIDENTAL POR, Y EXPOSICIÓN A NARCÓTICOS Y PSICODISLÉPTICOS (ALUCINÓGENOS), NO CLASIFICADOS EN OTRA PARTE, OCURRIDOS EN UNA ESCUELA, EN OTRA INSTITUCIÓN, O EN UN ÁREA ADMINISTRATIVA PÚBLICA
X42	3	X42.3	X423	ENVENENAMIENTO ACCIDENTAL POR, Y EXPOSICIÓN A NARCÓTICOS Y PSICODISLÉPTICOS (ALUCINÓGENOS), NO CLASIFICADOS EN OTRA PARTE, OCURRIDOS EN UN ÁREA DE DEPORTE O ATLETISMO
X42	4	X42.4	X424	ENVENENAMIENTO ACCIDENTAL POR, Y EXPOSICIÓN A NARCÓTICOS Y PSICODISLÉPTICOS (ALUCINÓGENOS), NO CLASIFICADOS EN OTRA PARTE, OCURRIDOS EN UNA CALLE O CARRETERA
X42	5	X42.5	X425	ENVENENAMIENTO ACCIDENTAL POR, Y EXPOSICIÓN A NARCÓTICOS Y PSICODISLÉPTICOS (ALUCINÓGENOS), NO CLASIFICADOS EN OTRA PARTE, OCURRIDOS EN UN COMERCIO O EN UN ÁREA DE SERVICIOS
X42	6	X42.6	X426	ENVENENAMIENTO ACCIDENTAL POR, Y EXPOSICIÓN A NARCÓTICOS Y PSICODISLÉPTICOS (ALUCINÓGENOS), NO CLASIFICADOS EN OTRA PARTE, OCURRIDOS EN UN ÁREA INDUSTRIAL O DE LA CONSTRUCCIÓN
X42	7	X42.7	X427	ENVENENAMIENTO ACCIDENTAL POR, Y EXPOSICIÓN A NARCÓTICOS Y PSICODISLÉPTICOS (ALUCINÓGENOS), NO CLASIFICADOS EN OTRA PARTE, OCURRIDOS EN UNA GRANJA (O PREDIO AGRÍCOLA)
X42	8	X42.8	X428	ENVENENAMIENTO ACCIDENTAL POR, Y EXPOSICIÓN A NARCÓTICOS Y PSICODISLÉPTICOS (ALUCINÓGENOS), NO CLASIFICADOS EN OTRA PARTE, OCURRIDOS EN OTRO LUGAR ESPECIFICADO
X42	9	X42.9	X429	ENVENENAMIENTO ACCIDENTAL POR, Y EXPOSICIÓN A NARCÓTICOS Y PSICODISLÉPTICOS (ALUCINÓGENOS), NO CLASIFICADOS EN OTRA PARTE, OCURRIDOS EN UN LUGAR NO ESPECIFICADO
X43	0	X43.0	X430	ENVENENAMIENTO ACCIDENTAL POR, Y EXPOSICIÓN A OTRAS DROGAS QUE ACTÚAN SOBRE EL SISTEMA NERVIOSO AUTÓNOMO, OCURRIDOS EN UNA VIVIENDA
X43	1	X43.1	X431	ENVENENAMIENTO ACCIDENTAL POR, Y EXPOSICIÓN A OTRAS DROGAS QUE ACTÚAN SOBRE EL SISTEMA NERVIOSO AUTÓNOMO, OCURRIDOS EN UNA INSTITUCIÓN RESIDENCIAL

X43	2	X43.2	X432	ENVENENAMIENTO ACCIDENTAL POR, Y EXPOSICIÓN A OTRAS DROGAS QUE ACTÚAN SOBRE EL SISTEMA NERVIOSO AUTÓNOMO, OCURRIDOS EN UNA ESCUELA, EN OTRA INSTITUCIÓN, O EN UN ÁREA ADMINISTRATIVA PUBLICA
X43	3	X43.3	X433	ENVENENAMIENTO ACCIDENTAL POR, Y EXPOSICIÓN A OTRAS DROGAS QUE ACTÚAN SOBRE EL SISTEMA NERVIOSO AUTÓNOMO, OCURRIDOS EN UN ÁREA DE DEPORTE O ATLETISMO
X43	4	X43.4	X434	ENVENENAMIENTO ACCIDENTAL POR, Y EXPOSICIÓN A OTRAS DROGAS QUE ACTÚAN SOBRE EL SISTEMA NERVIOSO AUTÓNOMO, OCURRIDOS EN UNA CALLE O CARRETERA
X43	5	X43.5	X435	ENVENENAMIENTO ACCIDENTAL POR, Y EXPOSICIÓN A OTRAS DROGAS QUE ACTÚAN SOBRE EL SISTEMA NERVIOSO AUTÓNOMO, OCURRIDOS EN UN COMERCIO O EN UN ÁREA DE SERVICIOS
X43	6	X43.6	X436	ENVENENAMIENTO ACCIDENTAL POR, Y EXPOSICIÓN A OTRAS DROGAS QUE ACTÚAN SOBRE EL SISTEMA NERVIOSO AUTÓNOMO, OCURRIDOS EN UN ÁREA INDUSTRIAL O DE LA CONSTRUCCIÓN
X43	7	X43.7	X437	ENVENENAMIENTO ACCIDENTAL POR, Y EXPOSICIÓN A OTRAS DROGAS QUE ACTÚAN SOBRE EL SISTEMA NERVIOSO AUTÓNOMO, OCURRIDOS EN UNA GRANJA (O PREDIO AGRÍCOLA)
X43	8	X43.8	X438	ENVENENAMIENTO ACCIDENTAL POR, Y EXPOSICIÓN A OTRAS DROGAS QUE ACTÚAN SOBRE EL SISTEMA NERVIOSO AUTÓNOMO, OCURRIDOS EN OTRO LUGAR ESPECIFICADO
X43	9	X43.9	X439	ENVENENAMIENTO ACCIDENTAL POR, Y EXPOSICIÓN A OTRAS DROGAS QUE ACTÚAN SOBRE EL SISTEMA NERVIOSO AUTÓNOMO, OCURRIDOS EN UN LUGAR NO ESPECIFICADO
X44	0	X44.0	X440	ENVENENAMIENTO ACCIDENTAL POR, Y EXPOSICIÓN A OTRAS DROGAS, MEDICAMENTOS Y SUSTANCIAS BIOLÓGICAS, Y A LOS NO ESPECIFICADOS, OCURRIDOS EN UNA VIVIENDA
X44	1	X44.1	X441	ENVENENAMIENTO ACCIDENTAL POR, Y EXPOSICIÓN A OTRAS DROGAS, MEDICAMENTOS Y SUSTANCIAS BIOLÓGICAS, Y A LOS NO ESPECIFICADOS, OCURRIDOS EN UNA INSTITUCIÓN RESIDENCIAL
X44	2	X44.2	X442	ENVENENAMIENTO ACCIDENTAL POR, Y EXPOSICIÓN A OTRAS DROGAS, MEDICAMENTOS Y SUSTANCIAS BIOLÓGICAS, Y A LOS NO ESPECIFICADOS, OCURRIDOS EN UNA ESCUELA, EN OTRA INSTITUCIÓN, O EN UN ÁREA ADMINISTRATIVA PUBLICA
X44	3	X44.3	X443	ENVENENAMIENTO ACCIDENTAL POR, Y EXPOSICIÓN A OTRAS DROGAS, MEDICAMENTOS Y SUSTANCIAS BIOLÓGICAS, Y A LOS NO ESPECIFICADOS, OCURRIDOS EN UN ÁREA DE DEPORTE O ATLETISMO
X44	4	X44.4	X444	ENVENENAMIENTO ACCIDENTAL POR, Y EXPOSICIÓN A OTRAS DROGAS, MEDICAMENTOS Y SUSTANCIAS BIOLÓGICAS, Y A LOS NO ESPECIFICADOS, OCURRIDOS EN UNA CALLE O CARRETERA
X44	5	X44.5	X445	ENVENENAMIENTO ACCIDENTAL POR, Y EXPOSICIÓN A OTRAS DROGAS. MEDICAMENTOS Y SUSTANCIAS BIOLÓGICAS, Y A LOS NO ESPECIFICADOS, OCURRIDOS EN UN COMERCIO O EN UN ÁREA DE SERVICIOS
X44	6	X44.6	X446	ENVENENAMIENTO ACCIDENTAL POR, Y EXPOSICIÓN A OTRAS DROGAS, MEDICAMENTOS Y SUSTANCIAS BIOLÓGICAS, Y A LOS NO ESPECIFICADOS, OCURRIDOS EN UN ÁREA INDUSTRIAL O DE LA CONSTRUCCIÓN

X44	7	X44.7	X447	ENVENENAMIENTO ACCIDENTAL POR, Y EXPOSICIÓN A OTRAS DROGAS, MEDICAMENTOS Y SUSTANCIAS BIOLÓGICAS, Y A LOS NO ESPECIFICADOS, OCURRIDOS EN UNA GRANJA (O PREDIO AGRÍCOLA)
X44	8	X44.8	X448	ENVENENAMIENTO ACCIDENTAL POR, Y EXPOSICIÓN A OTRAS DROGAS, MEDICAMENTOS Y SUSTANCIAS BIOLÓGICAS, Y A LOS NO ESPECIFICADOS, OCURRIDOS EN OTRO LUGAR ESPECIFICADO
X44	9	X44.9	X449	ENVENENAMIENTO ACCIDENTAL POR, Y EXPOSICIÓN A OTRAS DROGAS, MEDICAMENTOS Y SUSTANCIAS BIOLÓGICAS, Y A LOS NO ESPECIFICADOS, OCURRIDOS EN UN LUGAR NO ESPECIFICADO
X45	0	X45.0	X450	ENVENENAMIENTO ACCIDENTAL POR, Y EXPOSICIÓN AL ALCOHOL, OCURRIDOS EN UNA VIVIENDA
X45	1	X45.1	X451	ENVENENAMIENTO ACCIDENTAL POR, Y EXPOSICIÓN AL ALCOHOL, OCURRIDOS EN UNA INSTITUCIÓN RESIDENCIAL
X45	2	X45.2	X452	ENVENENAMIENTO ACCIDENTAL POR, Y EXPOSICIÓN AL ALCOHOL, OCURRIDOS EN UNA ESCUELA, EN OTRA INSTITUCIÓN, O EN UN ÁREA ADMINISTRATIVA PUBLICA
X45	3	X45.3	X453	ENVENENAMIENTO ACCIDENTAL POR, Y EXPOSICIÓN AL ALCOHOL, OCURRIDOS EN UN ÁREA DE DEPORTE O ATLETISMO
X45	4	X45.4	X454	ENVENENAMIENTO ACCIDENTAL POR, Y EXPOSICIÓN AL ALCOHOL, OCURRIDOS EN UNA CALLE O CARRETERA
X45	5	X45.5	X455	ENVENENAMIENTO ACCIDENTAL POR, Y EXPOSICIÓN AL ALCOHOL, OCURRIDOS EN UN COMERCIO O EN UN ÁREA DE SERVICIOS
X45	6	X45.6	X456	ENVENENAMIENTO ACCIDENTAL POR, Y EXPOSICIÓN AL ALCOHOL, OCURRIDOS EN UN ÁREA INDUSTRIAL O DE LA CONSTRUCCIÓN
X45	7	X45.7	X457	ENVENENAMIENTO ACCIDENTAL POR, Y EXPOSICIÓN AL ALCOHOL, OCURRIDOS EN UNA GRANJA (O PREDIO AGRÍCOLA)
X45	8	X45.8	X458	ENVENENAMIENTO ACCIDENTAL POR, Y EXPOSICIÓN AL ALCOHOL, OCURRIDOS EN OTRO LUGAR ESPECIFICADO
X45	9	X45.9	X459	ENVENENAMIENTO ACCIDENTAL POR, Y EXPOSICIÓN AL ALCOHOL, OCURRIDOS EN UN LUGAR NO ESPECIFICADO
X46	0	X46.0	X460	ENVENENAMIENTO ACCIDENTAL POR, Y EXPOSICIÓN A DISOLVENTES ORGÁNICOS E HIDROCARBUROS HALOGENADOS Y A SUS VAPORES, OCURRIDOS EN UNA VIVIENDA
X46	1	X46.1	X461	ENVENENAMIENTO ACCIDENTAL POR, Y EXPOSICIÓN A DISOLVENTES ORGÁNICOS E HIDROCARBUROS HALOGENADOS Y A SUS VAPORES, OCURRIDOS EN UNA INSTITUCIÓN RESIDENCIAL
X46	2	X46.2	X462	ENVENENAMIENTO ACCIDENTAL POR, Y EXPOSICIÓN A DISOLVENTES ORGÁNICOS E HIDROCARBUROS HALOGENADOS Y A SUS VAPORES, OCURRIDOS EN UNA ESCUELA, EN OTRA INSTITUCIÓN, O EN UN ÁREA ADMINISTRATIVA PUBLICA
X46	3	X46.3	X463	ENVENENAMIENTO ACCIDENTAL POR, Y EXPOSICIÓN A DISOLVENTES ORGÁNICOS E HIDROCARBUROS HALOGENADOS Y A SUS VAPORES, OCURRIDOS EN UN ÁREA DE DEPORTE O ATLETISMO
X46	4	X46.4	X464	ENVENENAMIENTO ACCIDENTAL POR, Y EXPOSICIÓN A DISOLVENTES ORGÁNICOS E HIDROCARBUROS HALOGENADOS Y A SUS VAPORES, OCURRIDOS EN UNA CALLE O CARRETERA
X46	5	X46.5	X465	ENVENENAMIENTO ACCIDENTAL POR, Y EXPOSICIÓN A DISOLVENTES ORGÁNICOS E HIDROCARBUROS HALOGENADOS Y A SUS VAPORES, OCURRIDOS EN UN COMERCIO O EN UN ÁREA DE SERVICIOS

X46	6	X46.6	X466	ENVENENAMIENTO ACCIDENTAL POR, Y EXPOSICIÓN A DISOLVENTES ORGÁNICOS E HIDROCARBUROS HALOGENADOS Y A SUS VAPORES, OCURRIDOS EN UN ÁREA INDUSTRIAL O DE LA CONSTRUCCIÓN
X46	7	X46.7	X467	ENVENENAMIENTO ACCIDENTAL POR, Y EXPOSICIÓN A DISOLVENTES ORGÁNICOS E HIDROCARBUROS HALOGENADOS Y A SUS VAPORES, OCURRIDOS EN UNA GRANJA (O PREDIO AGRÍCOLA)
X46	8	X46.8	X468	ENVENENAMIENTO ACCIDENTAL POR, Y EXPOSICIÓN A DISOLVENTES ORGÁNICOS E HIDROCARBUROS HALOGENADOS Y A SUS VAPORES, OCURRIDOS EN OTRO LUGAR ESPECIFICADO
X46	9	X46.9	X469	ENVENENAMIENTO ACCIDENTAL POR, Y EXPOSICIÓN A DISOLVENTES ORGÁNICOS E HIDROCARBUROS HALOGENADOS Y A SUS VAPORES, OCURRIDOS EN UN LUGAR NO ESPECIFICADO
X47	0	X47.0	X470	ENVENENAMIENTO ACCIDENTAL POR, Y EXPOSICIÓN A OTROS GASES Y VAPORES, OCURRIDOS EN UNA VIVIENDA
X47	1	X47.1	X471	ENVENENAMIENTO ACCIDENTAL POR, Y EXPOSICIÓN A OTROS GASES Y VAPORES, OCURRIDOS EN UNA INSTITUCIÓN RESIDENCIAL
X47	2	X47.2	X472	ENVENENAMIENTO ACCIDENTAL POR, Y EXPOSICIÓN A OTROS GASES Y VAPORES, OCURRIDOS EN UNA ESCUELA, EN OTRA INSTITUCIÓN, O EN UN ÁREA ADMINISTRATIVA PUBLICA
X47	3	X47.3	X473	ENVENENAMIENTO ACCIDENTAL POR, Y EXPOSICIÓN A OTROS GASES Y VAPORES, OCURRIDOS EN UN ÁREA DE DEPORTE O ATLETISMO
X47	4	X47.4	X474	ENVENENAMIENTO ACCIDENTAL POR, Y EXPOSICIÓN A OTROS GASES Y VAPORES, OCURRIDOS EN UNA CALLE O CARRETERA
X47	5	X47.5	X475	ENVENENAMIENTO ACCIDENTAL POR, Y EXPOSICIÓN A OTROS GASES Y VAPORES, OCURRIDOS EN UN COMERCIO O EN UN ÁREA DE SERVICIOS
X47	6	X47.6	X476	ENVENENAMIENTO ACCIDENTAL POR, Y EXPOSICIÓN A OTROS GASES Y VAPORES, OCURRIDOS EN UN ÁREA INDUSTRIAL O DE LA CONSTRUCCIÓN
X47	7	X47.7	X477	ENVENENAMIENTO ACCIDENTAL POR, Y EXPOSICIÓN A OTROS GASES Y VAPORES, OCURRIDOS EN UNA GRANJA (O PREDIO AGRÍCOLA)
X47	8	X47.8	X478	ENVENENAMIENTO ACCIDENTAL POR, Y EXPOSICIÓN A OTROS GASES Y VAPORES, OCURRIDOS EN OTRO LUGAR ESPECIFICADO
X47	9	X47.9	X479	ENVENENAMIENTO ACCIDENTAL POR, Y EXPOSICIÓN A OTROS GASES Y VAPORES, OCURRIDOS EN UN LUGAR NO ESPECIFICADO
X48	0	X48.0	X480	ENVENENAMIENTO ACCIDENTAL POR, Y EXPOSICIÓN A PLAGUICIDAS, OCURRIDOS EN UNA VIVIENDA
X48	1	X48.1	X481	ENVENENAMIENTO ACCIDENTAL POR, Y EXPOSICIÓN A PLAGUICIDAS, OCURRIDOS EN UNA INSTITUCIÓN RESIDENCIAL
X48	2	X48.2	X482	ENVENENAMIENTO ACCIDENTAL POR, Y EXPOSICIÓN A PLAGUICIDAS, OCURRIDOS EN UNA ESCUELA, EN OTRA INSTITUCIÓN, O EN UN ÁREA ADMINISTRATIVA PUBLICA
X48	3	X48.3	X483	ENVENENAMIENTO ACCIDENTAL POR, Y EXPOSICIÓN A PLAGUICIDAS, OCURRIDOS EN UN ÁREA DE DEPORTE O ATLETISMO
X48	4	X48.4	X484	ENVENENAMIENTO ACCIDENTAL POR, Y EXPOSICIÓN A PLAGUICIDAS, OCURRIDOS EN UNA CALLE O CARRETERA
X48	5	X48.5	X485	ENVENENAMIENTO ACCIDENTAL POR, Y EXPOSICIÓN A PLAGUICIDAS, OCURRIDOS EN UN COMERCIO O EN UN ÁREA DE SERVICIOS
X48	6	X48.6	X486	ENVENENAMIENTO ACCIDENTAL POR, Y EXPOSICIÓN A PLAGUICIDAS, OCURRIDOS EN UN ÁREA INDUSTRIAL O DE LA CONSTRUCCIÓN

X48	7	X48.7	X487	ENVENENAMIENTO ACCIDENTAL POR, Y EXPOSICIÓN A PLAGUICIDAS, OCURRIDOS EN UNA GRANJA (O PREDIO AGRÍCOLA)
X48	8	X48.8	X488	ENVENENAMIENTO ACCIDENTAL POR, Y EXPOSICIÓN A PLAGUICIDAS, OCURRIDOS EN OTRO LUGAR ESPECIFICADO
X48	9	X48.9	X489	ENVENENAMIENTO ACCIDENTAL POR, Y EXPOSICIÓN A PLAGUICIDAS, OCURRIDOS EN UN LUGAR NO ESPECIFICADO
X49	0	X49.0	X490	ENVENENAMIENTO ACCIDENTAL POR, Y EXPOSICIÓN A OTROS PRODUCTOS QUÍMICOS Y SUSTANCIAS NOCIVAS, Y A LOS NO ESPECIFICADOS, OCURRIDOS EN UNA VIVIENDA
X49	1	X49.1	X491	ENVENENAMIENTO ACCIDENTAL POR, Y EXPOSICIÓN A OTROS PRODUCTOS QUÍMICOS Y SUSTANCIAS NOCIVAS, Y A LOS NO ESPECIFICADOS, OCURRIDOS EN UNA INSTITUCIÓN RESIDENCIAL
X49	2	X49.2	X492	ENVENENAMIENTO ACCIDENTAL POR, Y EXPOSICIÓN A OTROS PRODUCTOS QUÍMICOS Y SUSTANCIAS NOCIVAS, Y A LOS NO ESPECIFICADOS, OCURRIDOS EN UNA ESCUELA, EN OTRA INSTITUCIÓN, O EN UN ÁREA ADMINISTRATIVA PUBLICA
X49	3	X49.3	X493	ENVENENAMIENTO ACCIDENTAL POR, Y EXPOSICIÓN A OTROS PRODUCTOS QUÍMICOS Y SUSTANCIAS NOCIVAS, Y A LOS NO ESPECIFICADOS, OCURRIDOS EN UN ÁREA DE DEPORTE O ATLETISMO
X49	4	X49.4	X494	ENVENENAMIENTO ACCIDENTAL POR, Y EXPOSICIÓN A OTROS PRODUCTOS QUÍMICOS Y SUSTANCIAS NOCIVAS, Y A LOS NO ESPECIFICADOS, OCURRIDOS EN UNA CALLE O CARRETERA
X49	5	X49.5	X495	ENVENENAMIENTO ACCIDENTAL POR, Y EXPOSICIÓN A OTROS PRODUCTOS QUÍMICOS Y SUSTANCIAS NOCIVAS, Y A LOS NO ESPECIFICADOS, OCURRIDOS EN UN COMERCIO O EN UN ÁREA DE SERVICIOS
X49	6	X49.6	X496	ENVENENAMIENTO ACCIDENTAL POR, Y EXPOSICIÓN A OTROS PRODUCTOS QUÍMICOS Y SUSTANCIAS NOCIVAS, Y A LOS NO ESPECIFICADOS, OCURRIDOS EN UN ÁREA INDUSTRIAL O DE LA CONSTRUCCIÓN
X49	7	X49.7	X497	ENVENENAMIENTO ACCIDENTAL POR, Y EXPOSICIÓN A OTROS PRODUCTOS QUÍMICOS Y SUSTANCIAS NOCIVAS, Y A LOS NO ESPECIFICADOS, OCURRIDOS EN UNA GRANJA (O PREDIO AGRÍCOLA)
X49	8	X49.8	X498	ENVENENAMIENTO ACCIDENTAL POR, Y EXPOSICIÓN A OTROS PRODUCTOS QUÍMICOS Y SUSTANCIAS NOCIVAS, Y A LOS NO ESPECIFICADOS, OCURRIDOS EN OTRO LUGAR ESPECIFICADO
X49	9	X49.9	X499	ENVENENAMIENTO ACCIDENTAL POR, Y EXPOSICIÓN A OTROS PRODUCTOS QUÍMICOS Y SUSTANCIAS NOCIVAS, Y A LOS NO ESPECIFICADOS, OCURRIDOS EN UN LUGAR NO ESPECIFICADO
<b>X50-X57</b>	<b>Subgrupo</b>			<b>Exceso de esfuerzo, viajes y privación</b>
X50	0	X50.0	X500	EXCESO DE ESFUERZO Y MOVIMIENTOS EXTENUANTES Y REPETITIVOS, OCURRIDOS EN UNA VIVIENDA
X50	1	X50.1	X501	EXCESO DE ESFUERZO Y MOVIMIENTOS EXTENUANTES Y REPETITIVOS, OCURRIDOS EN UNA INSTITUCIÓN RESIDENCIAL
X50	2	X50.2	X502	EXCESO DE ESFUERZO Y MOVIMIENTOS EXTENUANTES Y REPETITIVOS, OCURRIDOS EN UNA ESCUELA, EN OTRA INSTITUCIÓN, O EN UN ÁREA ADMINISTRATIVA PUBLICA

X50	3	X50.3	X503	EXCESO DE ESFUERZO Y MOVIMIENTOS EXTENUANTES Y REPETITIVOS, OCURRIDOS EN UN ÁREA DE DEPORTE O ATLETISMO
X50	4	X50.4	X504	EXCESO DE ESFUERZO Y MOVIMIENTOS EXTENUANTES Y REPETITIVOS, OCURRIDOS EN UNA CALLE O CARRETERA
X50	5	X50.5	X505	EXCESO DE ESFUERZO Y MOVIMIENTOS EXTENUANTES Y REPETITIVOS, OCURRIDOS EN UN COMERCIO O EN UN ÁREA DE SERVICIOS
X50	6	X50.6	X506	EXCESO DE ESFUERZO Y MOVIMIENTOS EXTENUANTES Y REPETITIVOS, OCURRIDOS EN UN ÁREA INDUSTRIAL O DE LA CONSTRUCCIÓN
X50	7	X50.7	X507	EXCESO DE ESFUERZO Y MOVIMIENTOS EXTENUANTES Y REPETITIVOS, OCURRIDOS EN UNA GRANJA (O PREDIO AGRÍCOLA)
X50	8	X50.8	X508	EXCESO DE ESFUERZO Y MOVIMIENTOS EXTENUANTES Y REPETITIVOS, OCURRIDOS EN OTRO LUGAR ESPECIFICADO
X50	9	X50.9	X509	EXCESO DE ESFUERZO Y MOVIMIENTOS EXTENUANTES Y REPETITIVOS, OCURRIDOS EN UN LUGAR NO ESPECIFICADO
X51	0	X51.0	X510	(VIAJES Y DESPLAZAMIENTOS), (EN UNA VIVIENDA)
X51	1	X51.1	X511	VIAJES Y DESPLAZAMIENTOS, EN UNA INSTITUCIÓN RESIDENCIAL
X51	2	X51.2	X512	VIAJES Y DESPLAZAMIENTOS, EN UNA ESCUELA, EN OTRA INSTITUCIÓN, O EN UN ÁREA ADMINISTRATIVA PUBLICA
X51	3	X51.3	X513	VIAJES Y DESPLAZAMIENTOS, EN UN ÁREA DE DEPORTE O ATLETISMO
X51	4	X51.4	X514	VIAJES Y DESPLAZAMIENTOS, EN UNA CALLE O CARRETERA
X51	5	X51.5	X515	VIAJES Y DESPLAZAMIENTOS, EN UN COMERCIO O EN UN ÁREA DE SERVICIOS
X51	6	X51.6	X516	VIAJES Y DESPLAZAMIENTOS, EN UN ÁREA INDUSTRIAL O DE LA CONSTRUCCIÓN
X51	7	X51.7	X517	VIAJES Y DESPLAZAMIENTOS, EN UNA GRANJA (O PREDIO AGRÍCOLA)
X51	8	X51.8	X518	VIAJES Y DESPLAZAMIENTOS, EN OTRO LUGAR ESPECIFICADO
X51	9	X51.9	X519	VIAJES Y DESPLAZAMIENTOS, EN UN LUGAR NO ESPECIFICADO
X52	0	X52.0	X520	(PERMANENCIA PROLONGADA EN AMBIENTE SIN GRAVEDAD), (EN UNA VIVIENDA)
X52	1	X52.1	X521	PERMANENCIA PROLONGADA EN AMBIENTE SIN GRAVEDAD, EN UNA INSTITUCIÓN RESIDENCIAL
X52	2	X52.2	X522	PERMANENCIA PROLONGADA EN AMBIENTE SIN GRAVEDAD, EN UNA ESCUELA, EN OTRA INSTITUCIÓN, O EN UN ÁREA ADMINISTRATIVA PUBLICA
X52	3	X52.3	X523	PERMANENCIA PROLONGADA EN AMBIENTE SIN GRAVEDAD, EN UN ÁREA DE DEPORTE O ATLETISMO
X52	4	X52.4	X524	PERMANENCIA PROLONGADA EN AMBIENTE SIN GRAVEDAD, EN UNA CALLE O CARRETERA
X52	5	X52.5	X525	PERMANENCIA PROLONGADA EN AMBIENTE SIN GRAVEDAD, EN UN COMERCIO O EN UN ÁREA DE SERVICIOS
X52	6	X52.6	X526	PERMANENCIA PROLONGADA EN AMBIENTE SIN GRAVEDAD, EN UN ÁREA INDUSTRIAL O DE LA CONSTRUCCIÓN
X52	7	X52.7	X527	PERMANENCIA PROLONGADA EN AMBIENTE SIN GRAVEDAD, EN UNA GRANJA (O PREDIO AGRÍCOLA)
X52	8	X52.8	X528	PERMANENCIA PROLONGADA EN AMBIENTE SIN GRAVEDAD, EN OTRO LUGAR ESPECIFICADO

X52	9	X52.9	X529	PERMANENCIA PROLONGADA EN AMBIENTE SIN GRAVEDAD, EN UN LUGAR NO ESPECIFICADO
X53	0	X53.0	X530	PRIVACIÓN DE ALIMENTOS, EN UNA VIVIENDA
X53	1	X53.1	X531	PRIVACIÓN DE ALIMENTOS, EN UNA INSTITUCIÓN RESIDENCIAL
X53	2	X53.2	X532	PRIVACIÓN DE ALIMENTOS, EN UNA ESCUELA, EN OTRA INSTITUCIÓN, O EN UN ÁREA ADMINISTRATIVA PUBLICA
X53	3	X53.3	X533	PRIVACIÓN DE ALIMENTOS, EN UN ÁREA DE DEPORTE O ATLETISMO
X53	4	X53.4	X534	PRIVACIÓN DE ALIMENTOS, EN UNA CALLE O CARRETERA
X53	5	X53.5	X535	PRIVACIÓN DE ALIMENTOS, EN UN COMERCIO O EN UN ÁREA DE SERVICIOS
X53	6	X53.6	X536	PRIVACIÓN DE ALIMENTOS, EN UN ÁREA INDUSTRIAL O DE LA CONSTRUCCIÓN
X53	7	X53.7	X537	PRIVACIÓN DE ALIMENTOS, EN UNA GRANJA (O PREDIO AGRÍCOLA)
X53	8	X53.8	X538	PRIVACIÓN DE ALIMENTOS, EN OTRO LUGAR ESPECIFICADO
X53	9	X53.9	X539	PRIVACIÓN DE ALIMENTOS, EN UN LUGAR NO ESPECIFICADO
X54	0	X54.0	X540	PRIVACIÓN DE AGUA, EN UNA VIVIENDA
X54	1	X54.1	X541	PRIVACIÓN DE AGUA, EN UNA INSTITUCIÓN RESIDENCIAL
X54	2	X54.2	X542	PRIVACIÓN DE AGUA, EN UNA ESCUELA, EN OTRA INSTITUCIÓN, O EN UN ÁREA ADMINISTRATIVA PUBLICA
X54	3	X54.3	X543	PRIVACIÓN DE AGUA, EN UN ÁREA DE DEPORTE O ATLETISMO
X54	4	X54.4	X544	PRIVACIÓN DE AGUA, EN UNA CALLE O CARRETERA
X54	5	X54.5	X545	PRIVACIÓN DE AGUA, EN UN COMERCIO O EN UN ÁREA DE SERVICIOS
X54	6	X54.6	X546	PRIVACIÓN DE AGUA, EN UN ÁREA INDUSTRIAL O DE LA CONSTRUCCIÓN
X54	7	X54.7	X547	PRIVACIÓN DE AGUA, EN UNA GRANJA (O PREDIO AGRÍCOLA)
X54	8	X54.8	X548	PRIVACIÓN DE AGUA, EN OTRO LUGAR ESPECIFICADO
X54	9	X54.9	X549	PRIVACIÓN DE AGUA, EN UN LUGAR NO ESPECIFICADO
X57	0	X57.0	X570	PRIVACIÓN NO ESPECIFICADA, EN UNA VIVIENDA
X57	1	X57.1	X571	PRIVACIÓN NO ESPECIFICADA, EN UNA INSTITUCIÓN RESIDENCIAL
X57	2	X57.2	X572	PRIVACIÓN NO ESPECIFICADA, EN UNA ESCUELA, EN OTRA INSTITUCIÓN, O EN UN ÁREA ADMINISTRATIVA PUBLICA
X57	3	X57.3	X573	PRIVACIÓN NO ESPECIFICADA, EN UN ÁREA DE DEPORTE O ATLETISMO
X57	4	X57.4	X574	PRIVACIÓN NO ESPECIFICADA, EN UNA CALLE O CARRETERA
X57	5	X57.5	X575	PRIVACIÓN NO ESPECIFICADA, EN UN COMERCIO O EN UN ÁREA DE SERVICIOS
X57	6	X57.6	X576	PRIVACIÓN NO ESPECIFICADA, EN UN ÁREA INDUSTRIAL O DE LA CONSTRUCCIÓN
X57	7	X57.7	X577	PRIVACIÓN NO ESPECIFICADA, EN UNA GRANJA (O PREDIO AGRÍCOLA)
X57	8	X57.8	X578	PRIVACIÓN NO ESPECIFICADA, EN OTRO LUGAR ESPECIFICADO
X57	9	X57.9	X579	PRIVACIÓN NO ESPECIFICADA, EN UN LUGAR NO ESPECIFICADO
<b>X58-X59</b>	<b>Subgrupo</b>			<b>Exposición accidental a otros factores y a los no especificados</b>
X58	0	X58.0	X580	EXPOSICIÓN A OTROS FACTORES ESPECIFICADOS, (OCURRIDA) EN UNA VIVIENDA
X58	1	X58.1	X581	EXPOSICIÓN A OTROS FACTORES ESPECIFICADOS, (OCURRIDA) EN UNA INSTITUCIÓN RESIDENCIAL

X58	2	X58.2	X582	EXPOSICIÓN A OTROS FACTORES ESPECIFICADOS, (OCURRIDA) EN UNA ESCUELA, EN OTRA INSTITUCIÓN, O EN UN ÁREA ADMINISTRATIVA PUBLICA
X58	3	X58.3	X583	EXPOSICIÓN A OTROS FACTORES ESPECIFICADOS, (OCURRIDA) EN UN ÁREA DE DEPORTE O ATLETISMO
X58	4	X58.4	X584	EXPOSICIÓN A OTROS FACTORES ESPECIFICADOS, (OCURRIDA) EN UNA CALLE O CARRETERA
X58	5	X58.5	X585	EXPOSICIÓN A OTROS FACTORES ESPECIFICADOS, (OCURRIDA) EN UN COMERCIO O EN UN ÁREA DE SERVICIOS
X58	6	X58.6	X586	EXPOSICIÓN A OTROS FACTORES ESPECIFICADOS, (OCURRIDA) EN UN ÁREA INDUSTRIAL O DE LA CONSTRUCCIÓN
X58	7	X58.7	X587	EXPOSICIÓN A OTROS FACTORES ESPECIFICADOS, (OCURRIDA) EN UNA GRANJA (O PREDIO AGRÍCOLA)
X58	8	X58.8	X588	EXPOSICIÓN A OTROS FACTORES ESPECIFICADOS, (OCURRIDA) EN OTRO LUGAR ESPECIFICADO
X58	9	X58.9	X589	EXPOSICIÓN A OTROS FACTORES ESPECIFICADOS, (OCURRIDA) EN UN LUGAR NO ESPECIFICADO
X59	0	X59.0	X590	EXPOSICIÓN A FACTORES NO ESPECIFICADOS QUE CAUSAN FRACTURA
X59	9	X59.9	X599	EXPOSICIÓN A FACTORES NO ESPECIFICADOS QUE CAUSAN OTRAS LESIONES Y LAS NO ESPECIFICADAS
X59	9	X59.9	X599	ACCIDENTE SAI
X59	9	X59.9	X599	EXPOSICIÓN SAI

**Grupo de causas**

<b>X60-X84</b>			<b>Lesiones autoinfligidas intencionalmente</b>	
X60	0	X60.0	X600	ENVENENAMIENTO AUTOINFLIGIDO INTENCIONALMENTE POR, Y EXPOSICIÓN A ANALGÉSICOS NO NARCÓTICOS, ANTIPIRÉTICOS Y ANTIRREUMÁTICOS, OCURRIDOS EN UNA VIVIENDA
X60	1	X60.1	X601	ENVENENAMIENTO AUTOINFLIGIDO INTENCIONALMENTE POR, Y EXPOSICIÓN A ANALGÉSICOS NO NARCÓTICOS, ANTIPIRÉTICOS Y ANTIRREUMÁTICOS, OCURRIDOS EN UNA INSTITUCIÓN RESIDENCIAL
X60	2	X60.2	X602	ENVENENAMIENTO AUTOINFLIGIDO INTENCIONALMENTE POR, Y EXPOSICIÓN A ANALGÉSICOS NO NARCÓTICOS, ANTIPIRÉTICOS Y ANTIRREUMÁTICOS, OCURRIDOS EN UNA ESCUELA, EN OTRA INSTITUCIÓN, O EN UN ÁREA ADMINISTRATIVA PUBLICA
X60	3	X60.3	X603	ENVENENAMIENTO AUTOINFLIGIDO INTENCIONALMENTE POR, Y EXPOSICIÓN A ANALGÉSICOS NO NARCÓTICOS, ANTIPIRÉTICOS Y ANTIRREUMÁTICOS, OCURRIDOS EN UN ÁREA DE DEPORTE O ATLETISMO
X60	4	X60.4	X604	ENVENENAMIENTO AUTOINFLIGIDO INTENCIONALMENTE POR, Y EXPOSICIÓN A ANALGÉSICOS NO NARCÓTICOS, ANTIPIRÉTICOS Y ANTIRREUMÁTICOS, OCURRIDOS EN UNA CALLE O CARRETERA
X60	5	X60.5	X605	ENVENENAMIENTO AUTOINFLIGIDO INTENCIONALMENTE POR, Y EXPOSICIÓN A ANALGÉSICOS NO NARCÓTICOS, ANTIPIRÉTICOS Y ANTIRREUMÁTICOS, OCURRIDOS EN UN COMERCIO O EN UN ÁREA DE SERVICIOS



X60	6	X60.6	X606	ENVENENAMIENTO AUTOINFLIGIDO INTENCIONALMENTE POR, Y EXPOSICIÓN A ANALGÉSICOS NO NARCÓTICOS, ANTIPIRÉTICOS Y ANTIRREUMÁTICOS, OCURRIDOS EN UN ÁREA INDUSTRIAL O DE LA CONSTRUCCIÓN
X60	7	X60.7	X607	ENVENENAMIENTO AUTOINFLIGIDO INTENCIONALMENTE POR, Y EXPOSICIÓN A ANALGÉSICOS NO NARCÓTICOS, ANTIPIRÉTICOS Y ANTIRREUMÁTICOS, OCURRIDOS EN UNA GRANJA (O PREDIO AGRÍCOLA)
X60	8	X60.8	X608	ENVENENAMIENTO AUTOINFLIGIDO INTENCIONALMENTE POR, Y EXPOSICIÓN A ANALGÉSICOS NO NARCÓTICOS, ANTIPIRÉTICOS Y ANTIRREUMÁTICOS, OCURRIDOS EN OTRO LUGAR ESPECIFICADO
X60	9	X60.9	X609	ENVENENAMIENTO AUTOINFLIGIDO INTENCIONALMENTE POR, Y EXPOSICIÓN A ANALGÉSICOS NO NARCÓTICOS, ANTIPIRÉTICOS Y ANTIRREUMÁTICOS, OCURRIDOS EN UN LUGAR NO ESPECIFICADO
X61	0	X61.0	X610	ENVENENAMIENTO AUTOINFLIGIDO INTENCIONALMENTE POR, Y EXPOSICIÓN A DROGAS ANTIEPILÉPTICAS, SEDANTES, HIPNÓTICAS, ANTIPARKINSONIANAS Y PSICOTRÓPICAS, NO CLASIFICADAS EN OTRA PARTE, OCURRIDOS EN UNA VIVIENDA
X61	1	X61.1	X611	ENVENENAMIENTO AUTOINFLIGIDO INTENCIONALMENTE POR, Y EXPOSICIÓN A DROGAS ANTIEPILÉPTICAS, SEDANTES, HIPNÓTICAS, ANTIPARKINSONIANAS Y PSICOTRÓPICAS, NO CLASIFICADAS EN OTRA PARTE, OCURRIDOS EN UNA INSTITUCIÓN RESIDENCIAL
X61	2	X61.2	X612	ENVENENAMIENTO AUTOINFLIGIDO INTENCIONALMENTE POR, Y EXPOSICIÓN A DROGAS ANTIEPILÉPTICAS, SEDANTES, HIPNÓTICAS, ANTIPARKINSONIANAS Y PSICOTRÓPICAS, NO CLASIFICADAS EN OTRA PARTE, OCURRIDOS EN UNA ESCUELA, EN OTRA INSTITUCIÓN, O EN UN ÁREA ADMINISTRATIVA
X61	3	X61.3	X613	ENVENENAMIENTO AUTOINFLIGIDO INTENCIONALMENTE POR, Y EXPOSICIÓN A DROGAS ANTIEPILÉPTICAS, SEDANTES, HIPNÓTICAS, ANTIPARKINSONIANAS Y PSICOTRÓPICAS, NO CLASIFICADAS EN OTRA PARTE, OCURRIDOS EN UN ÁREA DE DEPORTE O ATLETISMO
X61	4	X61.4	X614	ENVENENAMIENTO AUTOINFLIGIDO INTENCIONALMENTE POR, Y EXPOSICIÓN A DROGAS ANTIEPILÉPTICAS, SEDANTES, HIPNÓTICAS, ANTIPARKINSONIANAS Y PSICOTRÓPICAS, NO CLASIFICADAS EN OTRA PARTE, OCURRIDOS EN UNA CALLE O CARRETERA
X61	5	X61.5	X615	ENVENENAMIENTO AUTOINFLIGIDO INTENCIONALMENTE POR, Y EXPOSICIÓN A DROGAS ANTIEPILÉPTICAS, SEDANTES, HIPNÓTICAS, ANTIPARKINSONIANAS Y PSICOTRÓPICAS, NO CLASIFICADAS EN OTRA PARTE, OCURRIDOS EN UN COMERCIO O EN UN ÁREA DE SERVICIOS
X61	6	X61.6	X616	ENVENENAMIENTO AUTOINFLIGIDO INTENCIONALMENTE POR, Y EXPOSICIÓN A DROGAS ANTIEPILÉPTICAS, SEDANTES, HIPNÓTICAS, ANTIPARKINSONIANAS Y PSICOTRÓPICAS, NO CLASIFICADAS EN OTRA PARTE, OCURRIDOS EN UN ÁREA INDUSTRIAL O DE LA CONSTRUCCIÓN
X61	7	X61.7	X617	ENVENENAMIENTO AUTOINFLIGIDO INTENCIONALMENTE POR, Y EXPOSICIÓN A DROGAS ANTIEPILÉPTICAS, SEDANTES, HIPNÓTICAS, ANTIPARKINSONIANAS Y PSICOTRÓPICAS, NO CLASIFICADAS EN OTRA PARTE, OCURRIDOS EN UNA GRANJA (O PREDIO AGRÍCOLA)

X61	8	X61.8	X618	ENVENENAMIENTO AUTOINFLIGIDO INTENCIONALMENTE POR, Y EXPOSICIÓN A DROGAS ANTIEPILEPTICAS, SEDANTES, HIPNÓTICAS, ANTIPARKINSONIANAS Y PSICOTRÓPICAS, NO CLASIFICADAS EN OTRA PARTE, OCURRIDOS EN OTRO LUGAR ESPECIFICADO
X61	9	X61.9	X619	ENVENENAMIENTO AUTOINFLIGIDO INTENCIONALMENTE POR, Y EXPOSICIÓN A DROGAS ANTIEPILEPTICAS, SEDANTES, HIPNÓTICAS, ANTIPARKINSONIANAS Y PSICOTRÓPICAS, NO CLASIFICADAS EN OTRA PARTE, OCURRIDOS EN UN LUGAR NO ESPECIFICADO
X62	0	X62.0	X620	ENVENENAMIENTO AUTOINFLIGIDO INTENCIONALMENTE POR, Y EXPOSICIÓN A NARCÓTICOS Y PSICODISLÉPTICOS (ALUCINÓGENOS), NO CLASIFICADOS EN OTRA PARTE, OCURRIDOS EN UNA VIVIENDA
X62	1	X62.1	X621	ENVENENAMIENTO AUTOINFLIGIDO INTENCIONALMENTE POR, Y EXPOSICIÓN A NARCÓTICOS Y PSICODISLÉPTICOS (ALUCINÓGENOS), NO CLASIFICADOS EN OTRA PARTE, OCURRIDOS EN UNA INSTITUCIÓN RESIDENCIAL
X62	2	X62.2	X622	ENVENENAMIENTO AUTOINFLIGIDO INTENCIONALMENTE POR, Y EXPOSICIÓN A NARCÓTICOS Y PSICODISLÉPTICOS (ALUCINÓGENOS), NO CLASIFICADOS EN OTRA PARTE, OCURRIDOS EN UNA ESCUELA, EN OTRA INSTITUCIÓN, O EN UN ÁREA ADMINISTRATIVA PUBLICA
X62	3	X62.3	X623	ENVENENAMIENTO AUTOINFLIGIDO INTENCIONALMENTE POR, Y EXPOSICIÓN A NARCÓTICOS Y PSICODISLÉPTICOS (ALUCINÓGENOS), NO CLASIFICADOS EN OTRA PARTE, OCURRIDOS EN UN ÁREA DE DEPORTE O ATLETISMO
X62	4	X62.4	X624	ENVENENAMIENTO AUTOINFLIGIDO INTENCIONALMENTE POR, Y EXPOSICIÓN A NARCÓTICOS Y PSICODISLÉPTICOS (ALUCINÓGENOS), NO CLASIFICADOS EN OTRA PARTE, OCURRIDOS EN UNA CALLE O CARRETERA
X62	5	X62.5	X625	ENVENENAMIENTO AUTOINFLIGIDO INTENCIONALMENTE POR, Y EXPOSICIÓN A NARCÓTICOS Y PSICODISLÉPTICOS, NO CLASIFICADOS EN OTRA PARTE, OCURRIDOS EN UN COMERCIO O EN UN ÁREA DE SERVICIOS
X62	6	X62.6	X626	ENVENENAMIENTO AUTOINFLIGIDO INTENCIONALMENTE POR, Y EXPOSICIÓN A NARCÓTICOS Y PSICODISLÉPTICOS (ALUCINÓGENOS), NO CLASIFICADOS EN OTRA PARTE, OCURRIDOS EN UN ÁREA INDUSTRIAL O DE LA CONSTRUCCIÓN
X62	7	X62.7	X627	ENVENENAMIENTO AUTOINFLIGIDO INTENCIONALMENTE POR, Y EXPOSICIÓN A NARCÓTICOS Y PSICODISLÉPTICOS (ALUCINÓGENOS), NO CLASIFICADOS EN OTRA PARTE, OCURRIDOS EN UNA GRANJA (O PREDIO AGRÍCOLA)
X62	8	X62.8	X628	ENVENENAMIENTO AUTOINFLIGIDO INTENCIONALMENTE POR, Y EXPOSICIÓN A NARCÓTICOS Y PSICODISLÉPTICOS (ALUCINÓGENOS), NO CLASIFICADOS EN OTRA PARTE, OCURRIDOS EN OTRO LUGAR ESPECIFICADO
X62	9	X62.9	X629	ENVENENAMIENTO AUTOINFLIGIDO INTENCIONALMENTE POR, Y EXPOSICIÓN A NARCÓTICOS Y PSICODISLÉPTICOS (ALUCINÓGENOS), NO CLASIFICADOS EN OTRA PARTE, OCURRIDOS EN UN LUGAR NO ESPECIFICADO

X63	0	X63.0	X630	ENVENENAMIENTO AUTOINFLIGIDO INTENCIONALMENTE POR, Y EXPOSICIÓN A OTRAS DROGAS QUE ACTÚAN SOBRE EL SISTEMA NERVIOSO AUTÓNOMO, OCURRIDOS EN UNA VIVIENDA
X63	1	X63.1	X631	ENVENENAMIENTO AUTOINFLIGIDO INTENCIONALMENTE POR, Y EXPOSICIÓN A OTRAS DROGAS QUE ACTÚAN SOBRE EL SISTEMA NERVIOSO AUTÓNOMO, OCURRIDOS EN UNA INSTITUCIÓN RESIDENCIAL
X63	2	X63.2	X632	ENVENENAMIENTO AUTOINFLIGIDO INTENCIONALMENTE POR, Y EXPOSICIÓN A OTRAS DROGAS QUE ACTÚAN SOBRE EL SISTEMA NERVIOSO AUTÓNOMO, OCURRIDOS EN UNA ESCUELA, EN OTRA INSTITUCIÓN, O EN UN ÁREA ADMINISTRATIVA PUBLICA
X63	3	X63.3	X633	ENVENENAMIENTO AUTOINFLIGIDO INTENCIONALMENTE POR, Y EXPOSICIÓN A OTRAS DROGAS QUE ACTÚAN SOBRE EL SISTEMA NERVIOSO AUTÓNOMO, OCURRIDOS EN UN ÁREA DE DEPORTE O ATLETISMO
X63	4	X63.4	X634	ENVENENAMIENTO AUTOINFLIGIDO INTENCIONALMENTE POR, Y EXPOSICIÓN A OTRAS DROGAS QUE ACTÚAN SOBRE EL SISTEMA NERVIOSO AUTÓNOMO, OCURRIDOS EN UNA CALLE O CARRETERA
X63	5	X63.5	X635	ENVENENAMIENTO AUTOINFLIGIDO INTENCIONALMENTE POR, Y EXPOSICIÓN A OTRAS DROGAS QUE ACTÚAN SOBRE EL SISTEMA NERVIOSO AUTÓNOMO, OCURRIDOS EN UN COMERCIO O EN UN ÁREA DE SERVICIOS
X63	6	X63.6	X636	ENVENENAMIENTO AUTOINFLIGIDO INTENCIONALMENTE POR, Y EXPOSICIÓN A OTRAS DROGAS QUE ACTÚAN SOBRE EL SISTEMA NERVIOSO AUTÓNOMO, OCURRIDOS EN UN ÁREA INDUSTRIAL O DE LA CONSTRUCCIÓN
X63	7	X63.7	X637	ENVENENAMIENTO AUTOINFLIGIDO INTENCIONALMENTE POR, Y EXPOSICIÓN A OTRAS DROGAS QUE ACTÚAN SOBRE EL SISTEMA NERVIOSO AUTÓNOMO, OCURRIDOS EN UNA GRANJA (O PREDIO AGRÍCOLA)
X63	8	X63.8	X638	ENVENENAMIENTO AUTOINFLIGIDO INTENCIONALMENTE POR, Y EXPOSICIÓN A OTRAS DROGAS QUE ACTÚAN SOBRE EL SISTEMA NERVIOSO AUTÓNOMO, OCURRIDOS EN OTRO LUGAR ESPECIFICADO
X63	9	X63.9	X639	ENVENENAMIENTO AUTOINFLIGIDO INTENCIONALMENTE POR, Y EXPOSICIÓN A OTRAS DROGAS QUE ACTÚAN SOBRE EL SISTEMA NERVIOSO AUTÓNOMO, OCURRIDOS EN UN LUGAR NO ESPECIFICADO
X64	0	X64.0	X640	ENVENENAMIENTO AUTOINFLIGIDO INTENCIONALMENTE POR, Y EXPOSICIÓN A OTRAS DROGAS, MEDICAMENTOS Y SUSTANCIAS BIOLÓGICAS, Y A LOS NO ESPECIFICADOS, OCURRIDOS EN UNA VIVIENDA
X64	1	X64.1	X641	ENVENENAMIENTO AUTOINFLIGIDO INTENCIONALMENTE POR, Y EXPOSICIÓN A OTRAS DROGAS, MEDICAMENTOS Y SUSTANCIAS BIOLÓGICAS, Y A LOS NO ESPECIFICADOS, OCURRIDOS EN UNA INSTITUCIÓN RESIDENCIAL
X64	2	X64.2	X642	ENVENENAMIENTO AUTOINFLIGIDO INTENCIONALMENTE POR, Y EXPOSICIÓN A OTRAS DROGAS, MEDICAMENTOS Y SUSTANCIAS BIOLÓGICAS, Y A LOS NO ESPECIFICADOS, OCURRIDOS EN UNA ESCUELA, EN OTRA INSTITUCIÓN, O EN UN ÁREA ADMINISTRATIVA PUBLICA

X64	3	X64.3	X643	ENVENENAMIENTO AUTOINFLIGIDO INTENCIONALMENTE POR, Y EXPOSICIÓN A OTRAS DROGAS, MEDICAMENTOS Y SUSTANCIAS BIOLÓGICAS, Y A LAS NO ESPECIFICADAS, OCURRIDOS EN UN ÁREA DE DEPORTE O ATLETISMO
X64	4	X64.4	X644	ENVENENAMIENTO AUTOINFLIGIDO INTENCIONALMENTE POR, Y EXPOSICIÓN A OTRAS DROGAS, MEDICAMENTOS Y SUSTANCIAS BIOLÓGICAS, Y A LOS NO ESPECIFICADOS, OCURRIDOS EN UNA CALLE O CARRETERA
X64	5	X64.5	X645	ENVENENAMIENTO AUTOINFLIGIDO INTENCIONALMENTE POR, Y EXPOSICIÓN A OTRAS DROGAS, MEDICAMENTOS Y SUSTANCIAS BIOLÓGICAS, Y A LOS NO ESPECIFICADOS, OCURRIDOS EN UN COMERCIO O EN UN ÁREA DE SERVICIOS
X64	6	X64.6	X646	ENVENENAMIENTO AUTOINFLIGIDO INTENCIONALMENTE POR, Y EXPOSICIÓN A OTRAS DROGAS, MEDICAMENTOS Y SUSTANCIAS BIOLÓGICAS, Y A LAS NO ESPECIFICADAS, OCURRIDOS EN UN ÁREA INDUSTRIAL O DE LA CONSTRUCCIÓN
X64	7	X64.7	X647	ENVENENAMIENTO AUTOINFLIGIDO INTENCIONALMENTE POR, Y EXPOSICIÓN A OTRAS DROGAS, MEDICAMENTOS Y SUSTANCIAS BIOLÓGICAS, Y A LOS NO ESPECIFICADOS, OCURRIDOS EN UNA GRANJA (O PREDIO AGRÍCOLA)
X64	8	X64.8	X648	ENVENENAMIENTO AUTOINFLIGIDO INTENCIONALMENTE POR, Y EXPOSICIÓN A OTRAS DROGAS, MEDICAMENTOS Y SUSTANCIAS BIOLÓGICAS, Y A LOS NO ESPECIFICADOS, OCURRIDOS EN OTRO LUGAR ESPECIFICADO
X64	9	X64.9	X649	ENVENENAMIENTO AUTOINFLIGIDO INTENCIONALMENTE POR, Y EXPOSICIÓN A OTRAS DROGAS, MEDICAMENTOS Y SUSTANCIAS BIOLÓGICAS, Y A LOS NO ESPECIFICADOS, OCURRIDOS EN UN LUGAR NO ESPECIFICADO
X65	0	X65.0	X650	ENVENENAMIENTO AUTOINFLIGIDO INTENCIONALMENTE POR, Y EXPOSICIÓN AL ALCOHOL, OCURRIDOS EN UNA VIVIENDA
X65	1	X65.1	X651	ENVENENAMIENTO AUTOINFLIGIDO INTENCIONALMENTE POR, Y EXPOSICIÓN AL ALCOHOL, OCURRIDOS EN UNA INSTITUCIÓN RESIDENCIAL
X65	2	X65.2	X652	ENVENENAMIENTO AUTOINFLIGIDO INTENCIONALMENTE POR, Y EXPOSICIÓN AL ALCOHOL, OCURRIDOS EN UNA ESCUELA, EN OTRA INSTITUCIÓN, O EN UN ÁREA ADMINISTRATIVA PUBLICA
X65	3	X65.3	X653	ENVENENAMIENTO AUTOINFLIGIDO INTENCIONALMENTE POR, Y EXPOSICIÓN AL ALCOHOL, OCURRIDOS EN UN ÁREA DE DEPORTE O ATLETISMO
X65	4	X65.4	X654	ENVENENAMIENTO AUTOINFLIGIDO INTENCIONALMENTE POR, Y EXPOSICIÓN AL ALCOHOL, OCURRIDOS EN UNA CALLE O CARRETERA
X65	5	X65.5	X655	ENVENENAMIENTO AUTOINFLIGIDO INTENCIONALMENTE POR, Y EXPOSICIÓN AL ALCOHOL, OCURRIDOS EN UN COMERCIO O EN UN ÁREA DE SERVICIOS
X65	6	X65.6	X656	ENVENENAMIENTO AUTOINFLIGIDO INTENCIONALMENTE POR, Y EXPOSICIÓN AL ALCOHOL, OCURRIDOS EN UN ÁREA INDUSTRIAL O DE LA CONSTRUCCIÓN

X65	7	X65.7	X657	ENVENENAMIENTO AUTOINFLIGIDO INTENCIONALMENTE POR, Y EXPOSICIÓN AL ALCOHOL, OCURRIDOS EN UNA GRANJA (O PREDIO AGRÍCOLA)
X65	8	X65.8	X658	ENVENENAMIENTO AUTOINFLIGIDO INTENCIONALMENTE POR, Y EXPOSICIÓN AL ALCOHOL, OCURRIDOS EN OTRO LUGAR ESPECIFICADO
X65	9	X65.9	X659	ENVENENAMIENTO AUTOINFLIGIDO INTENCIONALMENTE POR, Y EXPOSICIÓN AL ALCOHOL, OCURRIDOS EN UN LUGAR NO ESPECIFICADO
X66	0	X66.0	X660	ENVENENAMIENTO AUTOINFLIGIDO INTENCIONALMENTE POR, Y EXPOSICIÓN A DISOLVENTES ORGÁNICOS E HIDROCARBUROS HALOGENADOS Y A SUS VAPORES, OCURRIDOS EN UNA VIVIENDA
X66	1	X66.1	X661	ENVENENAMIENTO AUTOINFLIGIDO INTENCIONALMENTE POR, Y EXPOSICIÓN A DISOLVENTES ORGÁNICOS E HIDROCARBUROS HALOGENADOS Y A SUS VAPORES, OCURRIDOS EN UNA INSTITUCIÓN RESIDENCIAL
X66	2	X66.2	X662	ENVENENAMIENTO AUTOINFLIGIDO INTENCIONALMENTE POR, Y EXPOSICIÓN A DISOLVENTES ORGÁNICOS E HIDROCARBUROS HALOGENADOS Y A SUS VAPORES, OCURRIDOS EN UNA ESCUELA, EN OTRA INSTITUCIÓN, O EN UN ÁREA ADMINISTRATIVA PUBLICA
X66	3	X66.3	X663	ENVENENAMIENTO AUTOINFLIGIDO INTENCIONALMENTE POR, Y EXPOSICIÓN A DISOLVENTES ORGÁNICOS E HIDROCARBUROS HALOGENADOS Y A SUS VAPORES, OCURRIDOS EN UN ÁREA DE DEPORTE O ATLETISMO
X66	4	X66.4	X664	ENVENENAMIENTO AUTOINFLIGIDO INTENCIONALMENTE POR, Y EXPOSICIÓN A DISOLVENTES ORGÁNICOS E HIDROCARBUROS HALOGENADOS Y A SUS VAPORES, OCURRIDOS EN UNA CALLE O CARRETERA
X66	5	X66.5	X665	ENVENENAMIENTO AUTOINFLIGIDO INTENCIONALMENTE POR, Y EXPOSICIÓN A DISOLVENTES ORGÁNICOS E HIDROCARBUROS HALOGENADOS Y A SUS VAPORES, OCURRIDOS EN UN COMERCIO O EN UN ÁREA DE SERVICIOS
X66	6	X66.6	X666	ENVENENAMIENTO AUTOINFLIGIDO INTENCIONALMENTE POR, Y EXPOSICIÓN A DISOLVENTES ORGÁNICOS E HIDROCARBUROS HALOGENADOS Y A SUS VAPORES, OCURRIDOS EN UN ÁREA INDUSTRIAL O DE LA CONSTRUCCIÓN
X66	7	X66.7	X667	ENVENENAMIENTO AUTOINFLIGIDO INTENCIONALMENTE POR, Y EXPOSICIÓN A DISOLVENTES ORGÁNICOS E HIDROCARBUROS HALOGENADOS Y A SUS VAPORES, OCURRIDOS EN UNA GRANJA (O PREDIO AGRÍCOLA)
X66	8	X66.8	X668	ENVENENAMIENTO AUTOINFLIGIDO INTENCIONALMENTE POR, Y EXPOSICIÓN A DISOLVENTES ORGÁNICOS E HIDROCARBUROS HALOGENADOS Y A SUS VAPORES, OCURRIDOS EN OTRO LUGAR ESPECIFICADO
X66	9	X66.9	X669	ENVENENAMIENTO AUTOINFLIGIDO INTENCIONALMENTE POR, Y EXPOSICIÓN A DISOLVENTES ORGÁNICOS E HIDROCARBUROS HALOGENADOS Y A SUS VAPORES, OCURRIDOS EN UN LUGAR NO ESPECIFICADO
X67	0	X67.0	X670	ENVENENAMIENTO AUTOINFLIGIDO INTENCIONALMENTE POR, Y EXPOSICIÓN A OTROS GASES Y VAPORES, OCURRIDOS EN UNA VIVIENDA

X67	1	X67.1	X671	ENVENENAMIENTO AUTOINFLIGIDO INTENCIONALMENTE POR, Y EXPOSICIÓN A OTROS GASES Y VAPORES, OCURRIDOS EN UNA INSTITUCIÓN RESIDENCIAL
X67	2	X67.2	X672	ENVENENAMIENTO AUTOINFLIGIDO INTENCIONALMENTE POR, Y EXPOSICIÓN A OTROS GASES Y VAPORES, OCURRIDOS EN UNA ESCUELA, EN OTRA INSTITUCIÓN, O EN UN ÁREA ADMINISTRATIVA PUBLICA
X67	3	X67.3	X673	ENVENENAMIENTO AUTOINFLIGIDO INTENCIONALMENTE POR, Y EXPOSICIÓN A OTROS GASES Y VAPORES, OCURRIDOS EN UN ÁREA DE DEPORTE O ATLETISMO
X67	4	X67.4	X674	ENVENENAMIENTO AUTOINFLIGIDO INTENCIONALMENTE POR, Y EXPOSICIÓN A OTROS GASES Y VAPORES, OCURRIDOS EN UNA CALLE O CARRETERA
X67	5	X67.5	X675	ENVENENAMIENTO AUTOINFLIGIDO INTENCIONALMENTE POR, Y EXPOSICIÓN A OTROS GASES Y VAPORES, OCURRIDOS EN UN COMERCIO O EN UN ÁREA DE SERVICIOS
X67	6	X67.6	X676	ENVENENAMIENTO AUTOINFLIGIDO INTENCIONALMENTE POR, Y EXPOSICIÓN A OTROS GASES Y VAPORES, OCURRIDOS EN UN ÁREA INDUSTRIAL O DE LA CONSTRUCCIÓN
X67	7	X67.7	X677	ENVENENAMIENTO AUTOINFLIGIDO INTENCIONALMENTE POR, Y EXPOSICIÓN A OTROS GASES Y VAPORES, OCURRIDOS EN UNA GRANJA (O PREDIO AGRÍCOLA)
X67	8	X67.8	X678	ENVENENAMIENTO AUTOINFLIGIDO INTENCIONALMENTE POR, Y EXPOSICIÓN A OTROS GASES Y VAPORES, OCURRIDOS EN OTRO LUGAR ESPECIFICADO
X67	9	X67.9	X679	ENVENENAMIENTO AUTOINFLIGIDO INTENCIONALMENTE POR, Y EXPOSICIÓN A OTROS GASES Y VAPORES, OCURRIDOS EN UN LUGAR NO ESPECIFICADO
X68	0	X68.0	X680	ENVENENAMIENTO AUTOINFLIGIDO INTENCIONALMENTE POR, Y EXPOSICIÓN A PLAGUICIDAS, OCURRIDOS EN UNA VIVIENDA
X68	1	X68.1	X681	ENVENENAMIENTO AUTOINFLIGIDO INTENCIONALMENTE POR, Y EXPOSICIÓN A PLAGUICIDAS, OCURRIDOS EN UNA INSTITUCIÓN RESIDENCIAL
X68	2	X68.2	X682	ENVENENAMIENTO AUTOINFLIGIDO INTENCIONALMENTE POR, Y EXPOSICIÓN A PLAGUICIDAS, OCURRIDOS EN UNA ESCUELA, EN OTRA INSTITUCIÓN, O EN UN ÁREA ADMINISTRATIVA PUBLICA
X68	3	X68.3	X683	ENVENENAMIENTO AUTOINFLIGIDO INTENCIONALMENTE POR, Y EXPOSICIÓN A PLAGUICIDAS, OCURRIDOS EN UN ÁREA DE DEPORTE O ATLETISMO
X68	4	X68.4	X684	ENVENENAMIENTO AUTOINFLIGIDO INTENCIONALMENTE POR, Y EXPOSICIÓN A PLAGUICIDAS, OCURRIDOS EN UNA CALLE O CARRETERA
X68	5	X68.5	X685	ENVENENAMIENTO AUTOINFLIGIDO INTENCIONALMENTE POR, Y EXPOSICIÓN A PLAGUICIDAS, OCURRIDOS EN UN COMERCIO O EN UN ÁREA DE SERVICIOS
X68	6	X68.6	X686	ENVENENAMIENTO AUTOINFLIGIDO INTENCIONALMENTE POR, Y EXPOSICIÓN A PLAGUICIDAS, OCURRIDOS EN UN ÁREA INDUSTRIAL O DE LA CONSTRUCCIÓN
X68	7	X68.7	X687	ENVENENAMIENTO AUTOINFLIGIDO INTENCIONALMENTE POR, Y EXPOSICIÓN A PLAGUICIDAS, OCURRIDOS EN UNA GRANJA (O PREDIO AGRÍCOLA)

X68	8	X68.8	X688	ENVENENAMIENTO AUTOINFLIGIDO INTENCIONALMENTE POR, Y EXPOSICIÓN A PLAGUICIDAS, OCURRIDOS EN OTRO LUGAR ESPECIFICADO
X68	9	X68.9	X689	ENVENENAMIENTO AUTOINFLIGIDO INTENCIONALMENTE POR, Y EXPOSICIÓN A PLAGUICIDAS, OCURRIDOS EN UN LUGAR NO ESPECIFICADO
X69	0	X69.0	X690	ENVENENAMIENTO AUTOINFLIGIDO INTENCIONALMENTE POR, Y EXPOSICIÓN A OTROS PRODUCTOS QUÍMICOS Y SUSTANCIAS NOCIVAS, Y A LOS NO ESPECIFICADOS, OCURRIDOS EN UNA VIVIENDA
X69	1	X69.1	X691	ENVENENAMIENTO AUTOINFLIGIDO INTENCIONALMENTE POR, Y EXPOSICIÓN A OTROS PRODUCTOS QUÍMICOS Y SUSTANCIAS NOCIVAS, Y A LOS NO ESPECIFICADOS, OCURRIDOS EN UNA INSTITUCIÓN RESIDENCIAL
X69	2	X69.2	X692	ENVENENAMIENTO AUTOINFLIGIDO INTENCIONALMENTE POR, Y EXPOSICIÓN A OTROS PRODUCTOS QUÍMICOS Y SUSTANCIAS NOCIVAS, Y A LOS NO ESPECIFICADOS, OCURRIDOS EN UNA ESCUELA, EN OTRA INSTITUCIÓN, O EN UN ÁREA ADMINISTRATIVA PUBLICA
X69	3	X69.3	X693	ENVENENAMIENTO AUTOINFLIGIDO INTENCIONALMENTE POR, Y EXPOSICIÓN A OTROS PRODUCTOS QUÍMICOS Y SUSTANCIAS NOCIVAS, Y A LOS NO ESPECIFICADOS, OCURRIDOS EN UN ÁREA DE DEPORTE O ATLETISMO
X69	4	X69.4	X694	ENVENENAMIENTO AUTOINFLIGIDO INTENCIONALMENTE POR, Y EXPOSICIÓN A OTROS PRODUCTOS QUÍMICOS Y SUSTANCIAS NOCIVAS, Y A LOS NO ESPECIFICADOS, OCURRIDOS EN UNA CALLE O CARRETERA
X69	5	X69.5	X695	ENVENENAMIENTO AUTOINFLIGIDO INTENCIONALMENTE POR, Y EXPOSICIÓN A OTROS PRODUCTOS QUÍMICOS Y SUSTANCIAS NOCIVAS, Y A LOS NO ESPECIFICADOS, OCURRIDOS EN UN COMERCIO O EN UN ÁREA DE SERVICIOS
X69	6	X69.6	X696	ENVENENAMIENTO AUTOINFLIGIDO INTENCIONALMENTE POR, Y EXPOSICIÓN A OTROS PRODUCTOS QUÍMICOS Y SUSTANCIAS NOCIVAS, Y A LOS NO ESPECIFICADOS, OCURRIDOS EN UN ÁREA INDUSTRIAL O DE LA CONSTRUCCIÓN
X69	7	X69.7	X697	ENVENENAMIENTO AUTOINFLIGIDO INTENCIONALMENTE POR, Y EXPOSICIÓN A OTROS PRODUCTOS QUÍMICOS Y SUSTANCIAS NOCIVAS, Y A LOS NO ESPECIFICADOS, OCURRIDOS EN UNA GRANJA (O PREDIO AGRÍCOLA)
X69	8	X69.8	X698	ENVENENAMIENTO AUTOINFLIGIDO INTENCIONALMENTE POR, Y EXPOSICIÓN A OTROS PRODUCTOS QUÍMICOS Y SUSTANCIAS NOCIVAS, Y A LOS NO ESPECIFICADOS, OCURRIDOS EN OTRO LUGAR ESPECIFICADO
X69	9	X69.9	X699	ENVENENAMIENTO AUTOINFLIGIDO INTENCIONALMENTE POR, Y EXPOSICIÓN A OTROS PRODUCTOS QUÍMICOS Y SUSTANCIAS NOCIVAS, Y A LOS NO ESPECIFICADOS, OCURRIDOS EN UN LUGAR NO ESPECIFICADO
X70	0	X70.0	X700	LESIÓN AUTOINFLIGIDA INTENCIONALMENTE POR AHORCAMIENTO, ESTRANGULAMIENTO O SOFOCACIÓN, EN UNA VIVIENDA
X70	1	X70.1	X701	LESIÓN AUTOINFLIGIDA INTENCIONALMENTE POR AHORCAMIENTO, ESTRANGULAMIENTO O SOFOCACIÓN, EN UNA INSTITUCIÓN RESIDENCIAL

X70	2	X70.2	X702	LESIÓN AUTOINFLIGIDA INTENCIONALMENTE POR AHORCAMIENTO, ESTRANGULAMIENTO O SOFOCACIÓN, EN UNA ESCUELA, EN OTRA INSTITUCIÓN, O EN UN ÁREA ADMINISTRATIVA PUBLICA
X70	3	X70.3	X703	LESIÓN AUTOINFLIGIDA INTENCIONALMENTE POR AHORCAMIENTO, ESTRANGULAMIENTO O SOFOCACIÓN, EN UN ÁREA DE DEPORTE O ATLETISMO
X70	4	X70.4	X704	LESIÓN AUTOINFLIGIDA INTENCIONALMENTE POR AHORCAMIENTO, ESTRANGULAMIENTO O SOFOCACIÓN, EN UNA CALLE O CARRETERA
X70	5	X70.5	X705	LESIÓN AUTOINFLIGIDA INTENCIONALMENTE POR AHORCAMIENTO, ESTRANGULAMIENTO O SOFOCACIÓN, EN UN COMERCIO O EN UN ÁREA DE SERVICIOS
X70	6	X70.6	X706	LESIÓN AUTOINFLIGIDA INTENCIONALMENTE POR AHORCAMIENTO, ESTRANGULAMIENTO O SOFOCACIÓN, EN UN ÁREA INDUSTRIAL O DE LA CONSTRUCCIÓN
X70	7	X70.7	X707	LESIÓN AUTOINFLIGIDA INTENCIONALMENTE POR AHORCAMIENTO, ESTRANGULAMIENTO O SOFOCACIÓN, EN UNA GRANJA (O PREDIO AGRÍCOLA)
X70	8	X70.8	X708	LESIÓN AUTOINFLIGIDA INTENCIONALMENTE POR AHORCAMIENTO, ESTRANGULAMIENTO O SOFOCACIÓN, EN OTRO LUGAR ESPECIFICADO
X70	9	X70.9	X709	LESIÓN AUTOINFLIGIDA INTENCIONALMENTE POR AHORCAMIENTO, ESTRANGULAMIENTO O SOFOCACIÓN, EN UN LUGAR NO ESPECIFICADO
X71	0	X71.0	X710	LESIÓN AUTOINFLIGIDA INTENCIONALMENTE POR AHOGAMIENTO Y SUMERSIÓN, EN UNA VIVIENDA
X71	1	X71.1	X711	LESIÓN AUTOINFLIGIDA INTENCIONALMENTE POR AHOGAMIENTO Y SUMERSIÓN, EN UNA INSTITUCIÓN RESIDENCIAL
X71	2	X71.2	X712	LESIÓN AUTOINFLIGIDA INTENCIONALMENTE POR AHOGAMIENTO Y SUMERSIÓN, EN UNA ESCUELA, EN OTRA INSTITUCIÓN, O EN UN ÁREA ADMINISTRATIVA PUBLICA
X71	3	X71.3	X713	LESIÓN AUTOINFLIGIDA INTENCIONALMENTE POR AHOGAMIENTO Y SUMERSIÓN, EN UN ÁREA DE DEPORTE O ATLETISMO
X71	4	X71.4	X714	LESIÓN AUTOINFLIGIDA INTENCIONALMENTE POR AHOGAMIENTO Y SUMERSIÓN, EN UNA CALLE O CARRETERA
X71	5	X71.5	X715	LESIÓN AUTOINFLIGIDA INTENCIONALMENTE POR AHOGAMIENTO Y SUMERSIÓN, EN UN COMERCIO O EN UN ÁREA DE SERVICIOS
X71	6	X71.6	X716	LESIÓN AUTOINFLIGIDA INTENCIONALMENTE POR AHOGAMIENTO Y SUMERSIÓN, EN UN ÁREA INDUSTRIAL O DE LA CONSTRUCCIÓN
X71	7	X71.7	X717	LESIÓN AUTOINFLIGIDA INTENCIONALMENTE POR AHOGAMIENTO Y SUMERSIÓN, EN UNA GRANJA (O PREDIO AGRÍCOLA)
X71	8	X71.8	X718	LESIÓN AUTOINFLIGIDA INTENCIONALMENTE POR AHOGAMIENTO Y SUMERSIÓN, EN OTRO LUGAR ESPECIFICADO
X71	9	X71.9	X719	LESIÓN AUTOINFLIGIDA INTENCIONALMENTE POR AHOGAMIENTO Y SUMERSIÓN, EN UN LUGAR NO ESPECIFICADO
X72	0	X72.0	X720	LESIÓN AUTOINFLIGIDA INTENCIONALMENTE POR DISPARO DE ARMA CORTA, EN UNA VIVIENDA
X72	1	X72.1	X721	LESIÓN AUTOINFLIGIDA INTENCIONALMENTE POR DISPARO DE ARMA CORTA, EN UNA INSTITUCIÓN RESIDENCIAL
X72	2	X72.2	X722	LESIÓN AUTOINFLIGIDA INTENCIONALMENTE LESIÓN AUTOINFLIGIDA INTENCIONALMENTE POR DISPARO DE ARMA CORTA, EN UNA ESCUELA, EN OTRA INSTITUCIÓN, O EN UN ÁREA ADMINISTRATIVA PUBLICA



X72	3	X72.3	X723	LESIÓN AUTOINFLIGIDA INTENCIONALMENTE POR DISPARO DE ARMA CORTA, EN UN ÁREA DE DEPORTE O ATLETISMO
X72	4	X72.4	X724	LESIÓN AUTOINFLIGIDA INTENCIONALMENTE POR DISPARO DE ARMA CORTA, EN UNA CALLE O CARRETERA
X72	5	X72.5	X725	LESIÓN AUTOINFLIGIDA INTENCIONALMENTE POR DISPARO DE ARMA CORTA, EN UN COMERCIO O EN UN ÁREA DE SERVICIOS
X72	6	X72.6	X726	LESIÓN AUTOINFLIGIDA INTENCIONALMENTE POR DISPARO DE ARMA CORTA, EN UN ÁREA INDUSTRIAL O DE LA CONSTRUCCIÓN
X72	7	X72.7	X727	LESIÓN AUTOINFLIGIDA INTENCIONALMENTE POR DISPARO DE ARMA CORTA, EN UNA GRANJA (O PREDIO AGRÍCOLA)
X72	8	X72.8	X728	LESIÓN AUTOINFLIGIDA INTENCIONALMENTE POR DISPARO DE ARMA CORTA, EN OTRO LUGAR ESPECIFICADO
X72	9	X72.9	X729	LESIÓN AUTOINFLIGIDA INTENCIONALMENTE POR DISPARO DE ARMA CORTA, EN UN LUGAR NO ESPECIFICADO
X73	0	X73.0	X730	LESIÓN AUTOINFLIGIDA INTENCIONALMENTE POR DISPARO DE RIFLE, ESCOPETA O ARMA LARGA, EN UNA VIVIENDA
X73	1	X73.1	X731	LESIÓN AUTOINFLIGIDA INTENCIONALMENTE POR DISPARO DE RIFLE, ESCOPETA O ARMA LARGA, EN UNA INSTITUCIÓN RESIDENCIAL
X73	2	X73.2	X732	LESIÓN AUTOINFLIGIDA INTENCIONALMENTE POR DISPARO DE RIFLE, ESCOPETA O ARMA LARGA, EN UNA ESCUELA, EN OTRA INSTITUCIÓN, O EN UN ÁREA ADMINISTRATIVA PUBLICA
X73	3	X73.3	X733	LESIÓN AUTOINFLIGIDA INTENCIONALMENTE POR DISPARO DE RIFLE, ESCOPETA O ARMA LARGA, EN UNA ÁREA DE DEPORTE O ATLETISMO
X73	4	X73.4	X734	LESIÓN AUTOINFLIGIDA INTENCIONALMENTE POR DISPARO DE RIFLE, ESCOPETA O ARMA LARGA, EN UNA CALLE O CARRETERA
X73	5	X73.5	X735	LESIÓN AUTOINFLIGIDA INTENCIONALMENTE POR DISPARO DE RIFLE, ESCOPETA O ARMA LARGA, EN UN COMERCIO O EN UN ÁREA DE SERVICIOS
X73	6	X73.6	X736	LESIÓN AUTOINFLIGIDA INTENCIONALMENTE POR DISPARO DE RIFLE, ESCOPETA O ARMA LARGA, EN UN ÁREA INDUSTRIAL O DE LA CONSTRUCCIÓN
X73	7	X73.7	X737	LESIÓN AUTOINFLIGIDA INTENCIONALMENTE POR DISPARO DE RIFLE, ESCOPETA O ARMA LARGA, EN UNA GRANJA (O PREDIO AGRÍCOLA)
X73	8	X73.8	X738	LESIÓN AUTOINFLIGIDA INTENCIONALMENTE POR DISPARO DE RIFLE, ESCOPETA O ARMA LARGA, EN OTRO LUGAR ESPECIFICADO
X73	9	X73.9	X739	LESIÓN AUTOINFLIGIDA INTENCIONALMENTE POR DISPARO DE RIFLE, ESCOPETA O ARMA LARGA, EN UN LUGAR NO ESPECIFICADO
X74	0	X74.0	X740	LESIÓN AUTOINFLIGIDA INTENCIONALMENTE POR DISPARO DE OTRAS ARMAS DE FUEGO, Y DE LAS NO ESPECIFICADAS, EN UNA VIVIENDA
X74	1	X74.1	X741	LESIÓN AUTOINFLIGIDA INTENCIONALMENTE POR DISPARO DE OTRAS ARMAS DE FUEGO, Y DE LAS NO ESPECIFICADAS, EN UNA INSTITUCIÓN RESIDENCIAL
X74	2	X74.2	X742	LESIÓN AUTOINFLIGIDA INTENCIONALMENTE POR DISPARO DE OTRAS ARMAS DE FUEGO, Y DE LAS NO ESPECIFICADAS, EN UNA ESCUELA, EN OTRA INSTITUCIÓN, O EN UN ÁREA ADMINISTRATIVA PUBLICA
X74	3	X74.3	X743	LESIÓN AUTOINFLIGIDA INTENCIONALMENTE POR DISPARO DE OTRAS ARMAS DE FUEGO, Y DE LAS NO ESPECIFICADAS, EN UN ÁREA DE DEPORTE O ATLETISMO

X74	4	X74.4	X744	LESIÓN AUTOINFLIGIDA INTENCIONALMENTE POR DISPARO DE OTRAS ARMAS DE FUEGO, Y DE LAS NO ESPECIFICADAS, EN UNA CALLE O CARRETERA
X74	5	X74.5	X745	LESIÓN AUTOINFLIGIDA INTENCIONALMENTE POR DISPARO DE OTRAS ARMAS DE FUEGO, Y DE LAS NO ESPECIFICADAS, EN UN COMERCIO O EN UN ÁREA DE SERVICIOS
X74	6	X74.6	X746	LESIÓN AUTOINFLIGIDA INTENCIONALMENTE POR DISPARO DE OTRAS ARMAS DE FUEGO, Y DE LAS NO ESPECIFICADAS, EN UN ÁREA INDUSTRIAL O DE LA CONSTRUCCIÓN
X74	7	X74.7	X747	LESIÓN AUTOINFLIGIDA INTENCIONALMENTE POR DISPARO DE OTRAS ARMAS DE FUEGO, Y DE LAS NO ESPECIFICADAS, EN UNA GRANJA (O PREDIO AGRÍCOLA)
X74	8	X74.8	X748	LESIÓN AUTOINFLIGIDA INTENCIONALMENTE POR DISPARO DE OTRAS ARMAS DE FUEGO, Y DE LAS NO ESPECIFICADAS, EN OTRO LUGAR ESPECIFICADO
X74	9	X74.9	X749	LESIÓN AUTOINFLIGIDA INTENCIONALMENTE POR DISPARO DE OTRAS ARMAS DE FUEGO, Y DE LAS NO ESPECIFICADAS, EN UN LUGAR NO ESPECIFICADO
X75	0	X75.0	X750	LESIÓN AUTOINFLIGIDA INTENCIONALMENTE POR MATERIAL EXPLOSIVO, EN UNA VIVIENDA
X75	1	X75.1	X751	LESIÓN AUTOINFLIGIDA INTENCIONALMENTE POR MATERIAL EXPLOSIVO, EN UNA INSTITUCIÓN RESIDENCIAL
X75	2	X75.2	X752	LESIÓN AUTOINFLIGIDA INTENCIONALMENTE POR MATERIAL EXPLOSIVO, EN UNA ESCUELA, EN OTRA INSTITUCIÓN, O EN UN ÁREA ADMINISTRATIVA PUBLICA
X75	3	X75.3	X753	LESIÓN AUTOINFLIGIDA INTENCIONALMENTE POR MATERIAL EXPLOSIVO, EN UN ÁREA DE DEPORTE O ATLETISMO
X75	4	X75.4	X754	LESIÓN AUTOINFLIGIDA INTENCIONALMENTE POR MATERIAL EXPLOSIVO, EN UNA CALLE O CARRETERA
X75	5	X75.5	X755	LESIÓN AUTOINFLIGIDA INTENCIONALMENTE POR MATERIAL EXPLOSIVO, EN UN COMERCIO O EN UN ÁREA DE SERVICIOS
X75	6	X75.6	X756	LESIÓN AUTOINFLIGIDA INTENCIONALMENTE POR MATERIAL EXPLOSIVO, EN UN ÁREA INDUSTRIAL O DE LA CONSTRUCCIÓN
X75	7	X75.7	X757	LESIÓN AUTOINFLIGIDA INTENCIONALMENTE POR MATERIAL EXPLOSIVO, EN UNA GRANJA (O PREDIO AGRÍCOLA)
X75	8	X75.8	X758	LESIÓN AUTOINFLIGIDA INTENCIONALMENTE POR MATERIAL EXPLOSIVO, EN OTRO LUGAR ESPECIFICADO
X75	9	X75.9	X759	LESIÓN AUTOINFLIGIDA INTENCIONALMENTE POR MATERIAL EXPLOSIVO, EN UN LUGAR NO ESPECIFICADO
X76	0	X76.0	X760	LESIÓN AUTOINFLIGIDA INTENCIONALMENTE POR HUMO, FUEGO Y LLAMAS, EN UNA VIVIENDA
X76	1	X76.1	X761	LESIÓN AUTOINFLIGIDA INTENCIONALMENTE POR HUMO, FUEGO Y LLAMAS, EN UNA INSTITUCIÓN RESIDENCIAL
X76	2	X76.2	X762	LESIÓN AUTOINFLIGIDA INTENCIONALMENTE POR HUMO, FUEGO Y LLAMAS, EN UNA ESCUELA, EN OTRA INSTITUCIÓN, O EN UN ÁREA ADMINISTRATIVA PUBLICA
X76	3	X76.3	X763	LESIÓN AUTOINFLIGIDA INTENCIONALMENTE POR HUMO, FUEGO Y LLAMAS, EN UN ÁREA DE DEPORTE O ATLETISMO

X76	4	X76.4	X764	LESIÓN AUTOINFLIGIDA INTENCIONALMENTE POR HUMO, FUEGO Y LLAMAS, EN UNA CALLE O CARRETERA
X76	5	X76.5	X765	LESIÓN AUTOINFLIGIDA INTENCIONALMENTE POR HUMO, FUEGO Y LLAMAS, EN UN COMERCIO O EN UN ÁREA DE SERVICIOS
X76	6	X76.6	X766	LESIÓN AUTOINFLIGIDA INTENCIONALMENTE POR HUMO, FUEGO Y LLAMAS, EN UN ÁREA INDUSTRIAL O DE LA CONSTRUCCIÓN
X76	7	X76.7	X767	LESIÓN AUTOINFLIGIDA INTENCIONALMENTE POR HUMO, FUEGO Y LLAMAS, EN UNA GRANJA (O PREDIO AGRÍCOLA)
X76	8	X76.8	X768	LESIÓN AUTOINFLIGIDA INTENCIONALMENTE POR HUMO, FUEGO Y LLAMAS, EN OTRO LUGAR ESPECIFICADO
X76	9	X76.9	X769	LESIÓN AUTOINFLIGIDA INTENCIONALMENTE POR HUMO, FUEGO Y LLAMAS, EN UN LUGAR NO ESPECIFICADO
X77	0	X77.0	X770	LESIÓN AUTOINFLIGIDA INTENCIONALMENTE POR VAPOR DE AGUA, VAPORES U OBJETOS CALIENTES, EN UNA VIVIENDA
X77	1	X77.1	X771	LESIÓN AUTOINFLIGIDA INTENCIONALMENTE POR VAPOR DE AGUA, VAPORES U OBJETOS CALIENTES, EN UNA INSTITUCIÓN RESIDENCIAL
X77	2	X77.2	X772	LESIÓN AUTOINFLIGIDA INTENCIONALMENTE POR VAPOR DE AGUA, VAPORES U OBJETOS CALIENTES, EN UNA ESCUELA, EN OTRA INSTITUCIÓN, O EN UN ÁREA ADMINISTRATIVA PUBLICA
X77	3	X77.3	X773	LESIÓN AUTOINFLIGIDA INTENCIONALMENTE POR VAPOR DE AGUA, VAPORES U OBJETOS CALIENTES, EN UN ÁREA DE DEPORTE O ATLETISMO
X77	4	X77.4	X774	LESIÓN AUTOINFLIGIDA INTENCIONALMENTE POR VAPOR DE AGUA, VAPORES U OBJETOS CALIENTES, EN UNA CALLE O CARRETERA
X77	5	X77.5	X775	LESIÓN AUTOINFLIGIDA INTENCIONALMENTE POR VAPOR DE AGUA, VAPORES U OBJETOS CALIENTES, EN UN COMERCIO O EN UN ÁREA DE SERVICIOS
X77	6	X77.6	X776	LESIÓN AUTOINFLIGIDA INTENCIONALMENTE POR VAPOR DE AGUA, VAPORES U OBJETOS CALIENTES, EN UN ÁREA INDUSTRIAL O DE LA CONSTRUCCIÓN
X77	7	X77.7	X777	LESIÓN AUTOINFLIGIDA INTENCIONALMENTE POR VAPOR DE AGUA, VAPORES U OBJETOS CALIENTES, EN UNA GRANJA (O PREDIO AGRÍCOLA)
X77	8	X77.8	X778	LESIÓN AUTOINFLIGIDA INTENCIONALMENTE POR VAPOR DE AGUA, VAPORES U OBJETOS CALIENTES, EN OTRO LUGAR ESPECIFICADO
X77	9	X77.9	X779	LESIÓN AUTOINFLIGIDA INTENCIONALMENTE POR VAPOR DE AGUA, VAPORES U OBJETOS CALIENTES, EN UN LUGAR NO ESPECIFICADO
X78	0	X78.0	X780	LESIÓN AUTOINFLIGIDA INTENCIONALMENTE POR OBJETO CORTANTE, EN UNA VIVIENDA
X78	1	X78.1	X781	LESIÓN AUTOINFLIGIDA INTENCIONALMENTE POR OBJETO CORTANTE, EN UNA INSTITUCIÓN RESIDENCIAL
X78	2	X78.2	X782	LESIÓN AUTOINFLIGIDA INTENCIONALMENTE POR OBJETO CORTANTE, EN UNA3 ESCUELA, EN OTRA INSTITUCIÓN, O EN UN ÁREA ADMINISTRATIVA PUBLICA
X78	3	X78.3	X783	LESIÓN AUTOINFLIGIDA INTENCIONALMENTE POR OBJETO CORTANTE, EN UN ÁREA DE DEPORTE O ATLETISMO
X78	4	X78.4	X784	LESIÓN AUTOINFLIGIDA INTENCIONALMENTE POR OBJETO CORTANTE, EN UNA CALLE O CARRETERA
X78	5	X78.5	X785	LESIÓN AUTOINFLIGIDA INTENCIONALMENTE POR OBJETO CORTANTE, EN UN COMERCIO O EN UN ÁREA DE SERVICIOS

X78	6	X78.6	X786	LESIÓN AUTOINFLIGIDA INTENCIONALMENTE POR OBJETO CORTANTE, EN UN ÁREA INDUSTRIAL O DE LA CONSTRUCCIÓN
X78	7	X78.7	X787	LESIÓN AUTOINFLIGIDA INTENCIONALMENTE POR OBJETO CORTANTE, EN UNA GRANJA (O PREDIO AGRÍCOLA)
X78	8	X78.8	X788	LESIÓN AUTOINFLIGIDA INTENCIONALMENTE POR OBJETO CORTANTE, EN OTRO LUGAR ESPECIFICADO
X78	9	X78.9	X789	LESIÓN AUTOINFLIGIDA INTENCIONALMENTE POR OBJETO CORTANTE, EN UN LUGAR NO ESPECIFICADO
X79	0	X79.0	X790	LESIÓN AUTOINFLIGIDA INTENCIONALMENTE POR OBJETO ROMO O SIN FILO, EN UNA VIVIENDA
X79	1	X79.1	X791	LESIÓN AUTOINFLIGIDA INTENCIONALMENTE POR OBJETO ROMO O SIN FILO, EN UNA INSTITUCIÓN RESIDENCIAL
X79	2	X79.2	X792	LESIÓN AUTOINFLIGIDA INTENCIONALMENTE POR OBJETO ROMO O SIN FILO, EN UNA ESCUELA, EN OTRA INSTITUCIÓN, O EN UN ÁREA ADMINISTRATIVA PUBLICA
X79	3	X79.3	X793	LESIÓN AUTOINFLIGIDA INTENCIONALMENTE POR OBJETO ROMO O SIN FILO, EN UN ÁREA DE DEPORTE O ATLETISMO
X79	4	X79.4	X794	LESIÓN AUTOINFLIGIDA INTENCIONALMENTE POR OBJETO ROMO O SIN FILO, EN UNA CALLE O CARRETERA
X79	5	X79.5	X795	LESIÓN AUTOINFLIGIDA INTENCIONALMENTE POR OBJETO ROMO O SIN FILO, EN UN COMERCIO O EN UN ÁREA DE SERVICIOS
X79	6	X79.6	X796	LESIÓN AUTOINFLIGIDA INTENCIONALMENTE POR OBJETO ROMO O SIN FILO, EN UN ÁREA INDUSTRIAL O DE LA CONSTRUCCIÓN
X79	7	X79.7	X797	LESIÓN AUTOINFLIGIDA INTENCIONALMENTE POR OBJETO ROMO O SIN FILO, EN UNA GRANJA (O PREDIO AGRÍCOLA)
X79	8	X79.8	X798	LESIÓN AUTOINFLIGIDA INTENCIONALMENTE POR OBJETO ROMO O SIN FILO, EN OTRO LUGAR ESPECIFICADO
X79	9	X79.9	X799	LESIÓN AUTOINFLIGIDA INTENCIONALMENTE POR OBJETO ROMO O SIN FILO, EN UN LUGAR NO ESPECIFICADO
X80	0	X80.0	X800	LESIÓN AUTOINFLIGIDA INTENCIONALMENTE AL SALTAR DESDE UN LUGAR ELEVADO, EN UNA VIVIENDA
X80	1	X80.1	X801	LESIÓN AUTOINFLIGIDA INTENCIONALMENTE AL SALTAR DESDE UN LUGAR ELEVADO, EN UNA INSTITUCIÓN RESIDENCIAL
X80	2	X80.2	X802	LESIÓN AUTOINFLIGIDA INTENCIONALMENTE AL SALTAR DESDE UN LUGAR ELEVADO, EN UNA ESCUELA, EN OTRA INSTITUCIÓN, O EN UN ÁREA ADMINISTRATIVA PUBLICA
X80	3	X80.3	X803	LESIÓN AUTOINFLIGIDA INTENCIONALMENTE AL SALTAR DESDE UN LUGAR ELEVADO, EN UN ÁREA DE DEPORTE O ATLETISMO
X80	4	X80.4	X804	LESIÓN AUTOINFLIGIDA INTENCIONALMENTE AL SALTAR DESDE UN LUGAR ELEVADO, EN UNA CALLE O CARRETERA
X80	5	X80.5	X805	LESIÓN AUTOINFLIGIDA INTENCIONALMENTE AL SALTAR DESDE UN LUGAR ELEVADO, EN UN COMERCIO O EN UN ÁREA DE SERVICIOS
X80	6	X80.6	X806	LESIÓN AUTOINFLIGIDA INTENCIONALMENTE AL SALTAR DESDE UN LUGAR ELEVADO, EN UN ÁREA INDUSTRIAL O DE LA CONSTRUCCIÓN
X80	7	X80.7	X807	LESIÓN AUTOINFLIGIDA INTENCIONALMENTE AL SALTAR DESDE UN LUGAR ELEVADO, EN UNA GRANJA (O PREDIO AGRÍCOLA)
X80	8	X80.8	X808	LESIÓN AUTOINFLIGIDA INTENCIONALMENTE AL SALTAR DESDE UN LUGAR ELEVADO, EN OTRO LUGAR ESPECIFICADO

X80	9	X80.9	X809	LESIÓN AUTOINFLIGIDA INTENCIONALMENTE AL SALTAR DESDE UN LUGAR ELEVADO, EN UN LUGAR NO ESPECIFICADO
X81	0	X81.0	X810	LESIÓN AUTOINFLIGIDA INTENCIONALMENTE POR ARROJARSE O COLOCARSE DELANTE DE OBJETO EN MOVIMIENTO, EN UNA VIVIENDA
X81	1	X81.1	X811	LESIÓN AUTOINFLIGIDA INTENCIONALMENTE POR ARROJARSE O COLOCARSE DELANTE DE OBJETO EN MOVIMIENTO, EN UNA INSTITUCIÓN RESIDENCIAL
X81	2	X81.2	X812	LESIÓN AUTOINFLIGIDA INTENCIONALMENTE POR ARROJARSE O COLOCARSE DELANTE DE OBJETO EN MOVIMIENTO, EN UNA ESCUELA, EN OTRA INSTITUCIÓN, O EN UN ÁREA ADMINISTRATIVA PUBLICA
X81	3	X81.3	X813	LESIÓN AUTOINFLIGIDA INTENCIONALMENTE POR ARROJARSE O COLOCARSE DELANTE DE OBJETO EN MOVIMIENTO, EN UN ÁREA DE DEPORTE O ATLETISMO
X81	4	X81.4	X814	LESIÓN AUTOINFLIGIDA INTENCIONALMENTE POR ARROJARSE O COLOCARSE DELANTE DE OBJETO EN MOVIMIENTO, EN UNA CALLE O CARRETERA
X81	5	X81.5	X815	LESIÓN AUTOINFLIGIDA INTENCIONALMENTE POR ARROJARSE O COLOCARSE DELANTE DE OBJETO EN MOVIMIENTO, EN UN COMERCIO O EN UN ÁREA DE SERVICIOS
X81	6	X81.6	X816	LESIÓN AUTOINFLIGIDA INTENCIONALMENTE POR ARROJARSE O COLOCARSE DELANTE DE OBJETO EN MOVIMIENTO, EN UN ÁREA INDUSTRIAL O DE LA CONSTRUCCIÓN
X81	7	X81.7	X817	LESIÓN AUTOINFLIGIDA INTENCIONALMENTE POR ARROJARSE O COLOCARSE DELANTE DE OBJETO EN MOVIMIENTO, EN UNA GRANJA (O PREDIO AGRÍCOLA)
X81	8	X81.8	X818	LESIÓN AUTOINFLIGIDA INTENCIONALMENTE POR ARROJARSE O COLOCARSE DELANTE DE OBJETO EN MOVIMIENTO, EN OTRO LUGAR ESPECIFICADO
X81	9	X81.9	X819	LESIÓN AUTOINFLIGIDA INTENCIONALMENTE POR ARROJARSE O COLOCARSE DELANTE DE OBJETO EN MOVIMIENTO, EN UN LUGAR NO ESPECIFICADO
X82	0	X82.0	X820	LESIÓN AUTOINFLIGIDA INTENCIONALMENTE POR COLISIÓN DE VEHICULO DE MOTOR, EN UNA VIVIENDA
X82	1	X82.1	X821	LESIÓN AUTOINFLIGIDA INTENCIONALMENTE POR COLISIÓN DE VEHICULO DE MOTOR, EN UNA INSTITUCIÓN RESIDENCIAL
X82	2	X82.2	X822	LESIÓN AUTOINFLIGIDA INTENCIONALMENTE POR COLISIÓN DE VEHICULO DE MOTOR, EN UNA ESCUELA, EN OTRA INSTITUCIÓN, O EN UN ÁREA ADMINISTRATIVA PUBLICA
X82	3	X82.3	X823	LESIÓN AUTOINFLIGIDA INTENCIONALMENTE POR COLISIÓN DE VEHICULO DE MOTOR, EN UN ÁREA DE DEPORTE O ATLETISMO
X82	4	X82.4	X824	LESIÓN AUTOINFLIGIDA INTENCIONALMENTE POR COLISIÓN DE VEHICULO DE MOTOR, EN UNA CALLE O CARRETERA
X82	5	X82.5	X825	LESIÓN AUTOINFLIGIDA INTENCIONALMENTE POR COLISIÓN DE VEHICULO DE MOTOR, EN UN COMERCIO O EN UN ÁREA DE SERVICIOS
X82	6	X82.6	X826	LESIÓN AUTOINFLIGIDA INTENCIONALMENTE POR COLISIÓN DE VEHICULO DE MOTOR, EN UN ÁREA INDUSTRIAL O DE LA CONSTRUCCIÓN
X82	7	X82.7	X827	LESIÓN AUTOINFLIGIDA INTENCIONALMENTE POR COLISIÓN DE VEHICULO DE MOTOR, EN UNA GRANJA (O PREDIO AGRÍCOLA)

X82	8	X82.8	X828	LESIÓN AUTOINFLIGIDA INTENCIONALMENTE POR COLISIÓN DE VEHICULO DE MOTOR, EN OTRO LUGAR ESPECIFICADO
X82	9	X82.9	X829	LESIÓN AUTOINFLIGIDA INTENCIONALMENTE POR COLISIÓN DE VEHICULO DE MOTOR, EN UN LUGAR NO ESPECIFICADO
X83	0	X83.0	X830	LESIÓN AUTOINFLIGIDA INTENCIONALMENTE POR OTROS MEDIOS ESPECIFICADOS, EN UNA VIVIENDA
X83	1	X83.1	X831	LESIÓN AUTOINFLIGIDA INTENCIONALMENTE POR OTROS MEDIOS ESPECIFICADOS, EN UNA INSTITUCIÓN RESIDENCIAL
X83	2	X83.2	X832	LESIÓN AUTOINFLIGIDA INTENCIONALMENTE POR OTROS MEDIOS ESPECIFICADOS, EN UNA ESCUELA, EN OTRA INSTITUCIÓN, O EN UN ÁREA ADMINISTRATIVA PUBLICA
X83	3	X83.3	X833	LESIÓN AUTOINFLIGIDA INTENCIONALMENTE POR OTROS MEDIOS ESPECIFICADOS, EN UN ÁREA DE DEPORTE O ATLETISMO
X83	4	X83.4	X834	LESIÓN AUTOINFLIGIDA INTENCIONALMENTE POR OTROS MEDIOS ESPECIFICADOS, EN UNA CALLE O CARRETERA
X83	5	X83.5	X835	LESIÓN AUTOINFLIGIDA INTENCIONALMENTE POR OTROS MEDIOS ESPECIFICADOS, EN UN COMERCIO O EN UN ÁREA DE SERVICIOS
X83	6	X83.6	X836	LESIÓN AUTOINFLIGIDA INTENCIONALMENTE POR OTROS MEDIOS ESPECIFICADOS, EN UN ÁREA INDUSTRIAL O DE LA CONSTRUCCIÓN
X83	7	X83.7	X837	LESIÓN AUTOINFLIGIDA INTENCIONALMENTE POR OTROS MEDIOS ESPECIFICADOS, EN UNA GRANJA (O PREDIO AGRÍCOLA)
X83	8	X83.8	X838	LESIÓN AUTOINFLIGIDA INTENCIONALMENTE POR OTROS MEDIOS ESPECIFICADOS, EN OTRO LUGAR ESPECIFICADO
X83	9	X83.9	X839	LESIÓN AUTOINFLIGIDA INTENCIONALMENTE POR OTROS MEDIOS ESPECIFICADOS, EN UN LUGAR NO ESPECIFICADO
X84	0	X84.0	X840	LESIÓN AUTOINFLIGIDA INTENCIONALMENTE POR MEDIOS NO ESPECIFICADOS, EN UNA VIVIENDA
X84	1	X84.1	X841	LESIÓN AUTOINFLIGIDA INTENCIONALMENTE POR MEDIOS NO ESPECIFICADOS, EN UNA INSTITUCIÓN RESIDENCIAL
X84	2	X84.2	X842	LESIÓN AUTOINFLIGIDA INTENCIONALMENTE POR MEDIOS NO ESPECIFICADOS, EN UNA ESCUELA, EN OTRA INSTITUCIÓN, O EN UN ÁREA ADMINISTRATIVA PUBLICA
X84	3	X84.3	X843	LESIÓN AUTOINFLIGIDA INTENCIONALMENTE POR MEDIOS NO ESPECIFICADOS, EN UN ÁREA DE DEPORTE O ATLETISMO
X84	4	X84.4	X844	LESIÓN AUTOINFLIGIDA INTENCIONALMENTE POR MEDIOS NO ESPECIFICADOS, EN UNA CALLE O CARRETERA
X84	5	X84.5	X845	LESIÓN AUTOINFLIGIDA INTENCIONALMENTE POR MEDIOS NO ESPECIFICADOS, EN UN COMERCIO O EN UN ÁREA DE SERVICIOS
X84	6	X84.6	X846	LESIÓN AUTOINFLIGIDA INTENCIONALMENTE POR MEDIOS NO ESPECIFICADOS, EN UN ÁREA INDUSTRIAL O DE LA CONSTRUCCIÓN
X84	7	X84.7	X847	LESIÓN AUTOINFLIGIDA INTENCIONALMENTE POR MEDIOS NO ESPECIFICADOS, EN UNA GRANJA (O PREDIO AGRÍCOLA)
X84	8	X84.8	X848	LESIÓN AUTOINFLIGIDA INTENCIONALMENTE POR MEDIOS NO ESPECIFICADOS, EN OTRO LUGAR ESPECIFICADO
X84	9	X84.9	X849	LESIÓN AUTOINFLIGIDA INTENCIONALMENTE POR MEDIOS NO ESPECIFICADOS, EN UN LUGAR NO ESPECIFICADO
<b>Grupo de causas</b>				

X85-Y09			Agresiones	
X85	0	X85.0	X850	AGRESIÓN CON DROGAS, MEDICAMENTOS Y SUSTANCIAS BIOLÓGICAS, OCURRIDA EN UNA VIVIENDA
X85	1	X85.1	X851	AGRESIÓN CON DROGAS, MEDICAMENTOS Y SUSTANCIAS BIOLÓGICAS, OCURRIDA EN UNA INSTITUCIÓN RESIDENCIAL
X85	2	X85.2	X852	AGRESIÓN CON DROGAS, MEDICAMENTOS Y SUSTANCIAS BIOLÓGICAS, OCURRIDA EN UNA ESCUELA, EN OTRA INSTITUCIÓN, O EN UN ÁREA ADMINISTRATIVA PUBLICA
X85	3	X85.3	X853	AGRESIÓN CON DROGAS, MEDICAMENTOS Y SUSTANCIAS BIOLÓGICAS, OCURRIDA EN UN ÁREA DE DEPORTE O ATLETISMO
X85	4	X85.4	X854	AGRESIÓN CON DROGAS, MEDICAMENTOS Y SUSTANCIAS BIOLÓGICAS, OCURRIDA EN UNA CALLE O CARRETERA
X85	5	X85.5	X855	AGRESIÓN CON DROGAS, MEDICAMENTOS Y SUSTANCIAS BIOLÓGICAS, OCURRIDA EN UN COMERCIO O EN UN ÁREA DE SERVICIOS
X85	6	X85.6	X856	AGRESIÓN CON DROGAS, MEDICAMENTOS Y SUSTANCIAS BIOLÓGICAS, OCURRIDA EN UN ÁREA INDUSTRIAL O DE LA CONSTRUCCIÓN
X85	7	X85.7	X857	AGRESIÓN CON DROGAS, MEDICAMENTOS Y SUSTANCIAS BIOLÓGICAS, OCURRIDA EN UNA GRANJA (O PREDIO AGRÍCOLA)
X85	8	X85.8	X858	AGRESIÓN CON DROGAS, MEDICAMENTOS Y SUSTANCIAS BIOLÓGICAS, OCURRIDA EN OTRO LUGAR ESPECIFICADO
X85	9	X85.9	X859	AGRESIÓN CON DROGAS, MEDICAMENTOS Y SUSTANCIAS BIOLÓGICAS, OCURRIDA EN UN LUGAR NO ESPECIFICADO
X86	0	X86.0	X860	AGRESIÓN CON SUSTANCIA CORROSIVA, OCURRIDA EN UNA VIVIENDA
X86	1	X86.1	X861	AGRESIÓN CON SUSTANCIA CORROSIVA, OCURRIDA EN UNA INSTITUCIÓN RESIDENCIAL
X86	2	X86.2	X862	AGRESIÓN CON SUSTANCIA CORROSIVA, OCURRIDA EN UNA ESCUELA, EN OTRA INSTITUCIÓN, O EN UN ÁREA ADMINISTRATIVA PUBLICA
X86	3	X86.3	X863	AGRESIÓN CON SUSTANCIA CORROSIVA, OCURRIDA EN UN ÁREA DE DEPORTE O ATLETISMO
X86	4	X86.4	X864	AGRESIÓN CON SUSTANCIA CORROSIVA, OCURRIDA EN UNA CALLE O CARRETERA
X86	5	X86.5	X865	AGRESIÓN CON SUSTANCIA CORROSIVA, OCURRIDA EN UN COMERCIO O EN UN ÁREA DE SERVICIOS
X86	6	X86.6	X866	AGRESIÓN CON SUSTANCIA CORROSIVA, OCURRIDA EN UN ÁREA INDUSTRIAL O DE LA CONSTRUCCIÓN
X86	7	X86.7	X867	AGRESIÓN CON SUSTANCIA CORROSIVA, OCURRIDA EN UNA GRANJA (O PREDIO AGRÍCOLA)
X86	8	X86.8	X868	AGRESIÓN CON SUSTANCIA CORROSIVA, OCURRIDA EN OTRO LUGAR ESPECIFICADO
X86	9	X86.9	X869	AGRESIÓN CON SUSTANCIA CORROSIVA, OCURRIDA EN UN LUGAR NO ESPECIFICADO
X87	0	X87.0	X870	AGRESIÓN CON PLAGUICIDAS, OCURRIDA EN UNA VIVIENDA
X87	1	X87.1	X871	AGRESIÓN CON PLAGUICIDAS, OCURRIDA EN UNA INSTITUCIÓN RESIDENCIAL
X87	2	X87.2	X872	AGRESIÓN CON PLAGUICIDAS, OCURRIDA EN UNA ESCUELA, EN OTRA INSTITUCIÓN, O EN UN ÁREA ADMINISTRATIVA PUBLICA
X87	3	X87.3	X873	AGRESIÓN CON PLAGUICIDAS, OCURRIDA EN UN ÁREA DE DEPORTE O ATLETISMO

X87	4	X87.4	X874	AGRESIÓN CON PLAGUICIDAS, OCURRIDA EN UNA CALLE O CARRETERA
X87	5	X87.5	X875	AGRESIÓN CON PLAGUICIDAS, OCURRIDA EN UN COMERCIO O EN UN ÁREA DE SERVICIOS
X87	6	X87.6	X876	AGRESIÓN CON PLAGUICIDAS, OCURRIDA EN UN ÁREA INDUSTRIAL O DE LA CONSTRUCCIÓN
X87	7	X87.7	X877	AGRESIÓN CON PLAGUICIDAS, OCURRIDA EN UNA GRANJA (O PREDIO AGRÍCOLA)
X87	8	X87.8	X878	AGRESIÓN CON PLAGUICIDAS, OCURRIDA EN OTRO LUGAR ESPECIFICADO
X87	9	X87.9	X879	AGRESIÓN CON PLAGUICIDAS, OCURRIDA EN UN LUGAR NO ESPECIFICADO
X88	0	X88.0	X880	AGRESIÓN CON GASES Y VAPORES, OCURRIDA EN UNA VIVIENDA
X88	1	X88.1	X881	AGRESIÓN CON GASES Y VAPORES, OCURRIDA EN UNA INSTITUCIÓN RESIDENCIAL
X88	2	X88.2	X882	AGRESIÓN CON GASES Y VAPORES, OCURRIDA EN UNA ESCUELA, EN OTRA INSTITUCIÓN, O EN UN ÁREA ADMINISTRATIVA PUBLICA
X88	3	X88.3	X883	AGRESIÓN CON GASES Y VAPORES, OCURRIDA EN UN ÁREA DE DEPORTE O ATLETISMO
X88	4	X88.4	X884	AGRESIÓN CON GASES Y VAPORES, OCURRIDA EN UNA CALLE O CARRETERA
X88	5	X88.5	X885	AGRESIÓN CON GASES Y VAPORES, OCURRIDA EN UN COMERCIO O EN UN ÁREA DE SERVICIOS
X88	6	X88.6	X886	AGRESIÓN CON GASES Y VAPORES, OCURRIDA EN UN ÁREA INDUSTRIAL O DE LA CONSTRUCCIÓN
X88	7	X88.7	X887	AGRESIÓN CON GASES Y VAPORES, OCURRIDA EN UNA GRANJA (O PREDIO AGRÍCOLA)
X88	8	X88.8	X888	AGRESIÓN CON GASES Y VAPORES, OCURRIDA EN OTRO LUGAR ESPECIFICADO
X88	9	X88.9	X889	AGRESIÓN CON GASES Y VAPORES, OCURRIDA EN UN LUGAR NO ESPECIFICADO
X89	0	X89.0	X890	AGRESIÓN CON OTROS PRODUCTOS QUÍMICOS Y SUSTANCIAS NOCIVAS ESPECIFICADOS, OCURRIDA EN UNA VIVIENDA
X89	1	X89.1	X891	AGRESIÓN CON OTROS PRODUCTOS QUÍMICOS Y SUSTANCIAS NOCIVAS ESPECIFICADOS, OCURRIDA EN UNA INSTITUCIÓN RESIDENCIAL
X89	2	X89.2	X892	AGRESIÓN CON OTROS PRODUCTOS QUÍMICOS Y SUSTANCIAS NOCIVAS ESPECIFICADOS, OCURRIDA EN UNA ESCUELA, EN OTRA INSTITUCIÓN, O EN UN ÁREA ADMINISTRATIVA PUBLICA
X89	3	X89.3	X893	AGRESIÓN CON OTROS PRODUCTOS QUÍMICOS Y SUSTANCIAS NOCIVAS ESPECIFICADOS, OCURRIDA EN UN ÁREA DE DEPORTE O ATLETISMO
X89	4	X89.4	X894	AGRESIÓN CON OTROS PRODUCTOS QUÍMICOS Y SUSTANCIAS NOCIVAS ESPECIFICADOS, OCURRIDA EN UNA CALLE O CARRETERA
X89	5	X89.5	X895	AGRESIÓN CON OTROS PRODUCTOS QUÍMICOS Y SUSTANCIAS NOCIVAS ESPECIFICADOS, OCURRIDA EN UN COMERCIO O EN UN ÁREA DE SERVICIOS
X89	6	X89.6	X896	AGRESIÓN CON OTROS PRODUCTOS QUÍMICOS Y SUSTANCIAS NOCIVAS ESPECIFICADOS, OCURRIDA EN UN ÁREA INDUSTRIAL O DE LA CONSTRUCCIÓN



X89	7	X89.7	X897	AGRESIÓN CON OTROS PRODUCTOS QUÍMICOS Y SUSTANCIAS NOCIVAS ESPECIFICADOS, OCURRIDA EN UNA GRANJA (O PREDIO AGRÍCOLA)
X89	8	X89.8	X898	AGRESIÓN CON OTROS PRODUCTOS QUÍMICOS Y SUSTANCIAS NOCIVAS ESPECIFICADOS, OCURRIDA EN OTRO LUGAR ESPECIFICADO
X89	9	X89.9	X899	AGRESIÓN CON OTROS PRODUCTOS QUÍMICOS Y SUSTANCIAS NOCIVAS ESPECIFICADOS, OCURRIDA EN UN LUGAR NO ESPECIFICADO
X90	0	X90.0	X900	AGRESIÓN CON PRODUCTOS QUÍMICOS Y SUSTANCIAS NOCIVAS NO ESPECIFICADOS, OCURRIDA EN UNA VIVIENDA
X90	1	X90.1	X901	AGRESIÓN CON PRODUCTOS QUÍMICOS Y SUSTANCIAS NOCIVAS NO ESPECIFICADOS, OCURRIDA EN UNA INSTITUCIÓN RESIDENCIAL
X90	2	X90.2	X902	AGRESIÓN CON PRODUCTOS QUÍMICOS Y SUSTANCIAS NOCIVAS NO ESPECIFICADOS, OCURRIDA EN UNA ESCUELA, EN OTRA INSTITUCIÓN, O EN UN ÁREA ADMINISTRATIVA PUBLICA
X90	3	X90.3	X903	AGRESIÓN CON PRODUCTOS QUÍMICOS Y SUSTANCIAS NOCIVAS NO ESPECIFICADOS, OCURRIDA EN UN ÁREA DE DEPORTE O ATLETISMO
X90	4	X90.4	X904	AGRESIÓN CON PRODUCTOS QUÍMICOS Y SUSTANCIAS NOCIVAS NO ESPECIFICADOS, OCURRIDA EN UNA CALLE O CARRETERA
X90	5	X90.5	X905	AGRESIÓN CON PRODUCTOS QUÍMICOS Y SUSTANCIAS NOCIVAS NO ESPECIFICADOS, OCURRIDA EN UN COMERCIO O EN UN ÁREA DE SERVICIOS
X90	6	X90.6	X906	AGRESIÓN CON PRODUCTOS QUÍMICOS Y SUSTANCIAS NOCIVAS NO ESPECIFICADOS, OCURRIDA EN UN ÁREA INDUSTRIAL O DE LA CONSTRUCCIÓN
X90	7	X90.7	X907	AGRESIÓN CON PRODUCTOS QUÍMICOS Y SUSTANCIAS NOCIVAS NO ESPECIFICADOS, OCURRIDA EN UNA GRANJA (O PREDIO AGRÍCOLA)
X90	8	X90.8	X908	AGRESIÓN CON PRODUCTOS QUÍMICOS Y SUSTANCIAS NOCIVAS NO ESPECIFICADOS, OCURRIDA EN OTRO LUGAR ESPECIFICADO
X90	9	X90.9	X909	AGRESIÓN CON PRODUCTOS QUÍMICOS Y SUSTANCIAS NOCIVAS NO ESPECIFICADOS, OCURRIDA EN UN LUGAR NO ESPECIFICADO
X91	0	X91.0	X910	AGRESIÓN POR AHORCAMIENTO, ESTRANGULAMIENTO Y SOFOCACIÓN, OCURRIDA EN UNA VIVIENDA
X91	1	X91.1	X911	AGRESIÓN POR AHORCAMIENTO, ESTRANGULAMIENTO Y SOFOCACIÓN, OCURRIDA EN UNA INSTITUCIÓN RESIDENCIAL
X91	2	X91.2	X912	AGRESIÓN POR AHORCAMIENTO, ESTRANGULAMIENTO Y SOFOCACIÓN, OCURRIDA EN UNA ESCUELA, EN OTRA INSTITUCIÓN, O EN UN ÁREA ADMINISTRATIVA PUBLICA
X91	3	X91.3	X913	AGRESIÓN POR AHORCAMIENTO, ESTRANGULAMIENTO Y SOFOCACIÓN, OCURRIDA EN UN ÁREA DE DEPORTE O ATLETISMO
X91	4	X91.4	X914	AGRESIÓN POR AHORCAMIENTO, ESTRANGULAMIENTO Y SOFOCACIÓN, OCURRIDA EN UNA CALLE O CARRETERA
X91	5	X91.5	X915	AGRESIÓN POR AHORCAMIENTO, ESTRANGULAMIENTO Y SOFOCACIÓN, OCURRIDA EN UN COMERCIO O EN UN ÁREA DE SERVICIOS
X91	6	X91.6	X916	AGRESIÓN POR AHORCAMIENTO, ESTRANGULAMIENTO Y SOFOCACIÓN, OCURRIDA EN UN ÁREA INDUSTRIAL O DE LA CONSTRUCCIÓN
X91	7	X91.7	X917	AGRESIÓN POR AHORCAMIENTO, ESTRANGULAMIENTO Y SOFOCACIÓN, OCURRIDA EN UNA GRANJA (O PREDIO AGRÍCOLA)
X91	8	X91.8	X918	AGRESIÓN POR AHORCAMIENTO, ESTRANGULAMIENTO Y SOFOCACIÓN, OCURRIDA EN OTRO LUGAR ESPECIFICADO

X91	9	X91.9	X919	AGRESIÓN POR AHORCAMIENTO, ESTRANGULAMIENTO Y SOFOCACIÓN, OCURRIDA EN UN LUGAR NO ESPECIFICADO
X92	0	X92.0	X920	AGRESIÓN POR AHOGAMIENTO Y SUMERSIÓN, OCURRIDA EN UNA VIVIENDA
X92	1	X92.1	X921	AGRESIÓN POR AHOGAMIENTO Y SUMERSIÓN, OCURRIDA EN UNA INSTITUCIÓN RESIDENCIAL
X92	2	X92.2	X922	AGRESIÓN POR AHOGAMIENTO Y SUMERSIÓN, OCURRIDA EN UNA ESCUELA, EN OTRA INSTITUCIÓN, O EN UN ÁREA ADMINISTRATIVA PUBLICA
X92	3	X92.3	X923	AGRESIÓN POR AHOGAMIENTO Y SUMERSIÓN, OCURRIDA EN UN ÁREA DE DEPORTE O ATLETISMO
X92	4	X92.4	X924	AGRESIÓN POR AHOGAMIENTO Y SUMERSIÓN, OCURRIDA EN UNA CALLE O CARRETERA
X92	5	X92.5	X925	AGRESIÓN POR AHOGAMIENTO Y SUMERSIÓN, OCURRIDA EN UN COMERCIO O EN UN ÁREA DE SERVICIOS
X92	6	X92.6	X926	AGRESIÓN POR AHOGAMIENTO Y SUMERSIÓN, OCURRIDA EN UN ÁREA INDUSTRIAL O DE LA CONSTRUCCIÓN
X92	7	X92.7	X927	AGRESIÓN POR AHOGAMIENTO Y SUMERSIÓN, OCURRIDA EN UNA GRANJA (O PREDIO AGRÍCOLA)
X92	8	X92.8	X928	AGRESIÓN POR AHOGAMIENTO Y SUMERSIÓN, OCURRIDA EN OTRO LUGAR ESPECIFICADO
X92	9	X92.9	X929	AGRESIÓN POR AHOGAMIENTO Y SUMERSIÓN, OCURRIDA EN UN LUGAR NO ESPECIFICADO
X93	0	X93.0	X930	AGRESIÓN CON DISPARO DE ARMA CORTA, OCURRIDA EN UNA VIVIENDA
X93	1	X93.1	X931	AGRESIÓN CON DISPARO DE ARMA CORTA, OCURRIDA EN UNA INSTITUCIÓN RESIDENCIAL
X93	2	X93.2	X932	AGRESIÓN CON DISPARO DE ARMA CORTA, OCURRIDA EN UNA ESCUELA, EN OTRA INSTITUCIÓN, O EN UN ÁREA ADMINISTRATIVA PUBLICA
X93	3	X93.3	X933	AGRESIÓN CON DISPARO DE ARMA CORTA, OCURRIDA EN UN ÁREA DE DEPORTE O ATLETISMO
X93	4	X93.4	X934	AGRESIÓN CON DISPARO DE ARMA CORTA, OCURRIDA EN UNA CALLE O CARRETERA
X93	5	X93.5	X935	AGRESIÓN CON DISPARO DE ARMA CORTA, OCURRIDA EN UN COMERCIO O EN UN ÁREA DE SERVICIOS
X93	6	X93.6	X936	AGRESIÓN CON DISPARO DE ARMA CORTA, OCURRIDA EN UN ÁREA INDUSTRIAL O DE LA CONSTRUCCIÓN
X93	7	X93.7	X937	AGRESIÓN CON DISPARO DE ARMA CORTA, OCURRIDA EN UNA GRANJA (O PREDIO AGRÍCOLA)
X93	8	X93.8	X938	AGRESIÓN CON DISPARO DE ARMA CORTA, OCURRIDA EN OTRO LUGAR ESPECIFICADO
X93	9	X93.9	X939	AGRESIÓN CON DISPARO DE ARMA CORTA, OCURRIDA EN UN LUGAR NO ESPECIFICADO
X94	0	X94.0	X940	AGRESIÓN CON DISPARO DE RIFLE, ESCOPETA O ARMA LARGA, OCURRIDA EN UNA VIVIENDA
X94	1	X94.1	X941	AGRESIÓN CON DISPARO DE RIFLE, ESCOPETA O ARMA LARGA, OCURRIDA EN UNA INSTITUCIÓN RESIDENCIAL

X94	2	X94.2	X942	AGRESIÓN CON DISPARO DE RIFLE, ESCOPETA O ARMA LARGA, OCURRIDA EN UNA ESCUELA, EN OTRA INSTITUCIÓN, O EN UN ÁREA ADMINISTRATIVA PUBLICA
X94	3	X94.3	X943	AGRESIÓN CON DISPARO DE RIFLE, ESCOPETA O ARMA LARGA, OCURRIDA EN UN ÁREA DE DEPORTE O ATLETISMO
X94	4	X94.4	X944	AGRESIÓN CON DISPARO DE RIFLE, ESCOPETA O ARMA LARGA, OCURRIDA EN UNA CALLE O CARRETERA
X94	5	X94.5	X945	AGRESIÓN CON DISPARO DE RIFLE, ESCOPETA O ARMA LARGA, OCURRIDA EN UN COMERCIO O EN UN ÁREA DE SERVICIOS
X94	6	X94.6	X946	AGRESIÓN CON DISPARO DE RIFLE, ESCOPETA O ARMA LARGA, OCURRIDA EN UN ÁREA INDUSTRIAL O DE LA CONSTRUCCIÓN
X94	7	X94.7	X947	AGRESIÓN CON DISPARO DE RIFLE, ESCOPETA O ARMA LARGA, OCURRIDA EN UNA GRANJA (O PREDIO AGRÍCOLA)
X94	8	X94.8	X948	AGRESIÓN CON DISPARO DE RIFLE, ESCOPETA O ARMA LARGA. OCURRIDA EN OTRO LUGAR ESPECIFICADO
X94	9	X94.9	X949	AGRESIÓN CON DISPARO DE RIFLE, ESCOPETA O ARMA LARGA, OCURRIDA EN UN LUGAR NO ESPECIFICADO
X95	0	X95.0	X950	AGRESIÓN CON DISPARO DE OTRAS ARMAS DE FUEGO, Y DE LAS NO ESPECIFICADAS, OCURRIDA EN UNA VIVIENDA
X95	1	X95.1	X951	AGRESIÓN CON DISPARO DE OTRAS ARMAS DE FUEGO, Y DE LAS NO ESPECIFICADAS, OCURRIDA EN UNA INSTITUCIÓN RESIDENCIAL
X95	2	X95.2	X952	AGRESIÓN CON DISPARO DE OTRAS ARMAS DE FUEGO, Y DE LAS NO ESPECIFICADAS, OCURRIDA EN UNA ESCUELA, EN OTRA INSTITUCIÓN, O EN UN ÁREA ADMINISTRATIVA PUBLICA
X95	3	X95.3	X953	AGRESIÓN CON DISPARO DE OTRAS ARMAS DE FUEGO, Y DE LAS NO ESPECIFICADAS, OCURRIDA EN UN ÁREA DE DEPORTE O ATLETISMO
X95	4	X95.4	X954	AGRESIÓN CON DISPARO DE OTRAS ARMAS DE FUEGO, Y DE LAS NO ESPECIFICADAS, OCURRIDA EN UNA CALLE O CARRETERA
X95	5	X95.5	X955	AGRESIÓN CON DISPARO DE OTRAS ARMAS DE FUEGO, Y DE LAS NO ESPECIFICADAS, OCURRIDA EN UN COMERCIO O EN UN ÁREA DE SERVICIOS
X95	6	X95.6	X956	AGRESIÓN CON DISPARO DE OTRAS ARMAS DE FUEGO, Y DE LAS NO ESPECIFICADAS, OCURRIDA EN UN ÁREA INDUSTRIAL O DE LA CONSTRUCCIÓN
X95	7	X95.7	X957	AGRESIÓN CON DISPARO DE OTRAS ARMAS DE FUEGO, Y DE LAS NO ESPECIFICADAS, OCURRIDA EN UNA GRANJA (O PREDIO AGRÍCOLA)
X95	8	X95.8	X958	AGRESIÓN CON DISPARO DE OTRAS ARMAS DE FUEGO, Y DE LAS NO ESPECIFICADAS, OCURRIDA EN OTRO LUGAR ESPECIFICADO
X95	9	X95.9	X959	AGRESIÓN CON DISPARO DE OTRAS ARMAS DE FUEGO, Y DE LAS NO ESPECIFICADAS, OCURRIDA EN UN LUGAR NO ESPECIFICADO
X96	0	X96.0	X960	AGRESIÓN CON MATERIAL EXPLOSIVO, OCURRIDA EN UNA VIVIENDA
X96	1	X96.1	X961	AGRESIÓN CON MATERIAL EXPLOSIVO, OCURRIDA EN UNA INSTITUCIÓN RESIDENCIAL
X96	2	X96.2	X962	AGRESIÓN CON MATERIAL EXPLOSIVO, OCURRIDA EN UNA ESCUELA, EN OTRA INSTITUCIÓN, O EN UN ÁREA ADMINISTRATIVA PUBLICA
X96	3	X96.3	X963	AGRESIÓN CON MATERIAL EXPLOSIVO, OCURRIDA EN UN ÁREA DE DEPORTE O ATLETISMO

X96	4	X96.4	X964	AGRESIÓN CON MATERIAL EXPLOSIVO, OCURRIDA EN UNA CALLE O CARRETERA
X96	5	X96.5	X965	AGRESIÓN CON MATERIAL EXPLOSIVO, OCURRIDA EN UN COMERCIO O EN UN ÁREA DE SERVICIOS
X96	6	X96.6	X966	AGRESIÓN CON MATERIAL EXPLOSIVO, OCURRIDA EN UN ÁREA INDUSTRIAL O DE LA CONSTRUCCIÓN
X96	7	X96.7	X967	AGRESIÓN CON MATERIAL EXPLOSIVO, OCURRIDA EN UNA GRANJA (O PREDIO AGRÍCOLA)
X96	8	X96.8	X968	AGRESIÓN CON MATERIAL EXPLOSIVO, OCURRIDA EN OTRO LUGAR ESPECIFICADO
X96	9	X96.9	X969	AGRESIÓN CON MATERIAL EXPLOSIVO, OCURRIDA EN UN LUGAR NO ESPECIFICADO
X97	0	X97.0	X970	AGRESIÓN CON HUMO, FUEGO Y LLAMAS, OCURRIDA EN UNA VIVIENDA
X97	1	X97.1	X971	AGRESIÓN CON HUMO, FUEGO Y LLAMAS, OCURRIDA EN UNA INSTITUCIÓN RESIDENCIAL
X97	2	X97.2	X972	AGRESIÓN CON HUMO, FUEGO Y LLAMAS, OCURRIDA EN UNA ESCUELA, EN OTRA INSTITUCIÓN, O EN UN ÁREA ADMINISTRATIVA PUBLICA
X97	3	X97.3	X973	AGRESIÓN CON HUMO, FUEGO Y LLAMAS, OCURRIDA EN UN ÁREA DE DEPORTE O ATLETISMO
X97	4	X97.4	X974	AGRESIÓN CON HUMO, FUEGO Y LLAMAS, OCURRIDA EN UNA CALLE O CARRETERA
X97	5	X97.5	X975	AGRESIÓN CON HUMO, FUEGO Y LLAMAS, OCURRIDA EN UN COMERCIO O EN UN ÁREA DE SERVICIOS
X97	6	X97.6	X976	AGRESIÓN CON HUMO, FUEGO Y LLAMAS, OCURRIDA EN UN ÁREA INDUSTRIAL O DE LA CONSTRUCCIÓN
X97	7	X97.7	X977	AGRESIÓN CON HUMO, FUEGO Y LLAMAS, OCURRIDA EN UNA GRANJA (O PREDIO AGRÍCOLA)
X97	8	X97.8	X978	AGRESIÓN CON HUMO, FUEGO Y LLAMAS, OCURRIDA EN OTRO LUGAR ESPECIFICADO
X97	9	X97.9	X979	AGRESIÓN CON HUMO, FUEGO Y LLAMAS, OCURRIDA EN UN LUGAR NO ESPECIFICADO
X98	0	X98.0	X980	AGRESIÓN CON VAPOR DE AGUA, VAPORES Y OBJETOS CALIENTES, OCURRIDA EN UNA VIVIENDA
X98	1	X98.1	X981	AGRESIÓN CON VAPOR DE AGUA, VAPORES Y OBJETOS CALIENTES, OCURRIDA EN UNA INSTITUCIÓN RESIDENCIAL
X98	2	X98.2	X982	AGRESIÓN CON VAPOR DE AGUA, VAPORES Y OBJETOS CALIENTES, OCURRIDA EN UNA ESCUELA, EN OTRA INSTITUCIÓN, O EN UN ÁREA ADMINISTRATIVA PUBLICA
X98	3	X98.3	X983	AGRESIÓN CON VAPOR DE AGUA, VAPORES Y OBJETOS CALIENTES, OCURRIDA EN UN ÁREA DE DEPORTE O ATLETISMO
X98	4	X98.4	X984	AGRESIÓN CON VAPOR DE AGUA, VAPORES Y OBJETOS CALIENTES, OCURRIDA EN UNA CALLE O CARRETERA
X98	5	X98.5	X985	AGRESIÓN CON VAPOR DE AGUA, VAPORES Y OBJETOS CALIENTES, OCURRIDA EN UN COMERCIO O EN UN ÁREA DE SERVICIOS
X98	6	X98.6	X986	AGRESIÓN CON VAPOR DE AGUA, VAPORES Y OBJETOS CALIENTES, OCURRIDA EN UN ÁREA INDUSTRIAL O DE LA CONSTRUCCIÓN
X98	7	X98.7	X987	AGRESIÓN CON VAPOR DE AGUA, VAPORES Y OBJETOS CALIENTES, OCURRIDA EN UNA GRANJA (O PREDIO AGRÍCOLA)

X98	8	X98.8	X988	AGRESIÓN CON VAPOR DE AGUA, VAPORES Y OBJETOS CALIENTES, OCURRIDA EN OTRO LUGAR ESPECIFICADO
X98	9	X98.9	X989	AGRESIÓN CON VAPOR DE AGUA, VAPORES Y OBJETOS CALIENTES, OCURRIDA EN UN LUGAR NO ESPECIFICADO
X99	0	X99.0	X990	AGRESIÓN CON OBJETO CORTANTE, OCURRIDA EN UNA VIVIENDA
X99	1	X99.1	X991	AGRESIÓN CON OBJETO CORTANTE, OCURRIDA EN UNA INSTITUCIÓN RESIDENCIAL
X99	2	X99.2	X992	AGRESIÓN CON OBJETO CORTANTE, OCURRIDA EN UNA ESCUELA, EN OTRA INSTITUCIÓN, O EN UN ÁREA ADMINISTRATIVA PUBLICA
X99	3	X99.3	X993	AGRESIÓN CON OBJETO CORTANTE, OCURRIDA EN UN ÁREA DE DEPORTE O ATLETISMO
X99	4	X99.4	X994	AGRESIÓN CON OBJETO CORTANTE, OCURRIDA EN UNA CALLE O CARRETERA
X99	5	X99.5	X995	AGRESIÓN CON OBJETO CORTANTE, OCURRIDA EN UN COMERCIO O EN UN ÁREA DE SERVICIOS
X99	6	X99.6	X996	AGRESIÓN CON OBJETO CORTANTE, OCURRIDA EN UN ÁREA INDUSTRIAL O DE LA CONSTRUCCIÓN
X99	7	X99.7	X997	AGRESIÓN CON OBJETO CORTANTE, OCURRIDA EN UNA GRANJA (O PREDIO AGRÍCOLA)
X99	8	X99.8	X998	AGRESIÓN CON OBJETO CORTANTE, OCURRIDA EN OTRO LUGAR ESPECIFICADO
X99	9	X99.9	X999	AGRESIÓN CON OBJETO CORTANTE, OCURRIDA EN UN LUGAR NO ESPECIFICADO
Y00	0	Y00.0	Y000	AGRESIÓN CON OBJETO ROMO O SIN FILO, OCURRIDA EN UNA VIVIENDA
Y00	1	Y00.1	Y001	AGRESIÓN CON OBJETO ROMO O SIN FILO, OCURRIDA EN UNA INSTITUCIÓN RESIDENCIAL
Y00	2	Y00.2	Y002	AGRESIÓN CON OBJETO ROMO O SIN FILO, OCURRIDA EN UNA ESCUELA, EN OTRA INSTITUCIÓN, O EN UN ÁREA ADMINISTRATIVA PUBLICA
Y00	3	Y00.3	Y003	AGRESIÓN CON OBJETO ROMO O SIN FILO, OCURRIDA EN UN ÁREA DE DEPORTE O ATLETISMO
Y00	4	Y00.4	Y004	AGRESIÓN CON OBJETO ROMO O SIN FILO, OCURRIDA EN UNA CALLE O CARRETERA
Y00	5	Y00.5	Y005	AGRESIÓN CON OBJETO ROMO O SIN FILO, OCURRIDA EN UN COMERCIO O EN UN ÁREA DE SERVICIOS
Y00	6	Y00.6	Y006	AGRESIÓN CON OBJETO ROMO O SIN FILO, OCURRIDA EN UN ÁREA INDUSTRIAL O DE LA CONSTRUCCIÓN
Y00	7	Y00.7	Y007	AGRESIÓN CON OBJETO ROMO O SIN FILO, OCURRIDA EN UNA GRANJA (O PREDIO AGRÍCOLA)
Y00	8	Y00.8	Y008	AGRESIÓN CON OBJETO ROMO O SIN FILO, OCURRIDA EN OTRO LUGAR ESPECIFICADO
Y00	9	Y00.9	Y009	AGRESIÓN CON OBJETO ROMO O SIN FILO, OCURRIDA EN UN LUGAR NO ESPECIFICADO
Y01	0	Y01.0	Y010	AGRESIÓN POR EMPUJÓN DESDE LUGAR ELEVADO, OCURRIDA EN UNA VIVIENDA
Y01	1	Y01.1	Y011	AGRESIÓN POR EMPUJÓN DESDE LUGAR ELEVADO, OCURRIDA EN UNA INSTITUCIÓN RESIDENCIAL

Y01	2	Y01.2	Y012	AGRESIÓN POR EMPUJÓN DESDE LUGAR ELEVADO, OCURRIDA EN UNA ESCUELA, EN OTRA INSTITUCIÓN, O EN UN ÁREA ADMINISTRATIVA PUBLICA
Y01	3	Y01.3	Y013	AGRESIÓN POR EMPUJÓN DESDE LUGAR ELEVADO, OCURRIDA EN UN ÁREA DE DEPORTE O ATLETISMO
Y01	4	Y01.4	Y014	AGRESIÓN POR EMPUJÓN DESDE LUGAR ELEVADO, OCURRIDA EN UNA CALLE O CARRETERA
Y01	5	Y01.5	Y015	AGRESIÓN POR EMPUJÓN DESDE LUGAR ELEVADO, OCURRIDA EN UN COMERCIO O EN UN ÁREA DE SERVICIOS
Y01	6	Y01.6	Y016	AGRESIÓN POR EMPUJÓN DESDE LUGAR ELEVADO, OCURRIDA EN UN ÁREA INDUSTRIAL O DE LA CONSTRUCCIÓN
Y01	7	Y01.7	Y017	AGRESIÓN POR EMPUJÓN DESDE LUGAR ELEVADO, OCURRIDA EN UNA GRANJA (O PREDIO AGRÍCOLA)
Y01	8	Y01.8	Y018	AGRESIÓN POR EMPUJÓN DESDE LUGAR ELEVADO, OCURRIDA EN OTRO LUGAR ESPECIFICADO
Y01	9	Y01.9	Y019	AGRESIÓN POR EMPUJÓN DESDE LUGAR ELEVADO, OCURRIDA EN UN LUGAR NO ESPECIFICADO
Y02	0	Y02.0	Y020	AGRESIÓN POR EMPUJAR O COLOCAR A LA VICTIMA DELANTE DE OBJETO EN MOVIMIENTO, OCURRIDA EN UNA VIVIENDA
Y02	1	Y02.1	Y021	AGRESIÓN POR EMPUJAR O COLOCAR A LA VICTIMA DELANTE DE OBJETO EN MOVIMIENTO, OCURRIDA EN UNA INSTITUCIÓN RESIDENCIAL
Y02	2	Y02.2	Y022	AGRESIÓN POR EMPUJAR O COLOCAR A LA VICTIMA DELANTE DE OBJETO EN MOVIMIENTO, OCURRIDA EN UNA ESCUELA, EN OTRA INSTITUCIÓN, O EN UN ÁREA ADMINISTRATIVA PUBLICA
Y02	3	Y02.3	Y023	AGRESIÓN POR EMPUJAR O COLOCAR A LA VICTIMA DELANTE DE OBJETO EN MOVIMIENTO, OCURRIDA EN UN ÁREA DE DEPORTE O ATLETISMO
Y02	4	Y02.4	Y024	AGRESIÓN POR EMPUJAR O COLOCAR A LA VICTIMA DELANTE DE OBJETO EN MOVIMIENTO, OCURRIDA EN UNA CALLE O CARRETERA
Y02	5	Y02.5	Y025	AGRESIÓN POR EMPUJAR O COLOCAR A LA VICTIMA DELANTE DE OBJETO EN MOVIMIENTO, OCURRIDA EN UN COMERCIO O EN UN ÁREA DE SERVICIOS
Y02	6	Y02.6	Y026	AGRESIÓN POR EMPUJAR O COLOCAR A LA VICTIMA DELANTE DE OBJETO EN MOVIMIENTO, OCURRIDA EN UN ÁREA INDUSTRIAL O DE LA CONSTRUCCIÓN
Y02	7	Y02.7	Y027	AGRESIÓN POR EMPUJAR O COLOCAR A LA VICTIMA DELANTE DE OBJETO EN MOVIMIENTO, OCURRIDA EN UNA GRANJA (O PREDIO AGRÍCOLA)
Y02	8	Y02.8	Y028	AGRESIÓN POR EMPUJAR O COLOCAR A LA VICTIMA DELANTE DE OBJETO EN MOVIMIENTO, OCURRIDA EN OTRO LUGAR ESPECIFICADO
Y02	9	Y02.9	Y029	AGRESIÓN POR EMPUJAR O COLOCAR A LA VICTIMA DELANTE DE OBJETO EN MOVIMIENTO, OCURRIDA EN UN LUGAR NO ESPECIFICADO
Y03	0	Y03.0	Y030	AGRESIÓN POR COLISIÓN DE VEHICULO DE MOTOR, OCURRIDA EN UNA VIVIENDA
Y03	1	Y03.1	Y031	AGRESIÓN POR COLISIÓN DE VEHICULO DE MOTOR, OCURRIDA EN UNA INSTITUCIÓN RESIDENCIAL
Y03	2	Y03.2	Y032	AGRESIÓN POR COLISIÓN DE VEHICULO DE MOTOR, OCURRIDA EN UNA ESCUELA, EN OTRA INSTITUCIÓN, O EN UN ÁREA ADMINISTRATIVA PUBLICA

Y03	3	Y03.3	Y033	AGRESIÓN POR COLISIÓN DE VEHICULO DE MOTOR, OCURRIDA EN UN ÁREA DE DEPORTE O ATLETISMO
Y03	4	Y03.4	Y034	AGRESIÓN POR COLISIÓN DE VEHICULO DE MOTOR, OCURRIDA EN UNA CALLE O CARRETERA
Y03	5	Y03.5	Y035	AGRESIÓN POR COLISIÓN DE VEHICULO DE MOTOR, OCURRIDA EN UN COMERCIO O EN UN ÁREA DE SERVICIOS
Y03	6	Y03.6	Y036	AGRESIÓN POR COLISIÓN DE VEHICULO DE MOTOR, OCURRIDA EN UN ÁREA INDUSTRIAL O DE LA CONSTRUCCIÓN
Y03	7	Y03.7	Y037	AGRESIÓN POR COLISIÓN DE VEHICULO DE MOTOR, OCURRIDA EN UNA GRANJA (O PREDIO AGRÍCOLA)
Y03	8	Y03.8	Y038	AGRESIÓN POR COLISIÓN DE VEHICULO DE MOTOR, OCURRIDA EN OTRO LUGAR ESPECIFICADO
Y03	9	Y03.9	Y039	AGRESIÓN POR COLISIÓN DE VEHICULO DE MOTOR, OCURRIDA EN UN LUGAR NO ESPECIFICADO
Y04	0	Y04.0	Y040	AGRESIÓN CON FUERZA CORPORAL, OCURRIDA EN UNA VIVIENDA
Y04	1	Y04.1	Y041	AGRESIÓN CON FUERZA CORPORAL, OCURRIDA EN UNA INSTITUCIÓN RESIDENCIAL
Y04	2	Y04.2	Y042	AGRESIÓN CON FUERZA CORPORAL, OCURRIDA EN UNA ESCUELA, EN OTRA INSTITUCIÓN, O EN UN ÁREA ADMINISTRATIVA PUBLICA
Y04	3	Y04.3	Y043	AGRESIÓN CON FUERZA CORPORAL, OCURRIDA EN UN ÁREA DE DEPORTE O ATLETISMO
Y04	4	Y04.4	Y044	AGRESIÓN CON FUERZA CORPORAL, OCURRIDA EN UNA CALLE O CARRETERA
Y04	5	Y04.5	Y045	AGRESIÓN CON FUERZA CORPORAL, OCURRIDA EN UN COMERCIO O EN UN ÁREA DE SERVICIOS
Y04	6	Y04.6	Y046	AGRESIÓN CON FUERZA CORPORAL, OCURRIDA EN UN ÁREA INDUSTRIAL O DE LA CONSTRUCCIÓN
Y04	7	Y04.7	Y047	AGRESIÓN CON FUERZA CORPORAL, OCURRIDA EN UNA GRANJA (O PREDIO AGRÍCOLA)
Y04	8	Y04.8	Y048	AGRESIÓN CON FUERZA CORPORAL, OCURRIDA EN OTRO LUGAR ESPECIFICADO
Y04	9	Y04.9	Y049	AGRESIÓN CON FUERZA CORPORAL, OCURRIDA EN UN LUGAR NO ESPECIFICADO
Y05	0	Y05.0	Y050	AGRESIÓN SEXUAL CON FUERZA CORPORAL, OCURRIDA EN UNA VIVIENDA
Y05	1	Y05.1	Y051	AGRESIÓN SEXUAL CON FUERZA CORPORAL, OCURRIDA EN UNA INSTITUCIÓN RESIDENCIAL
Y05	2	Y05.2	Y052	AGRESIÓN SEXUAL CON FUERZA CORPORAL, OCURRIDA EN UNA ESCUELA, EN OTRA INSTITUCIÓN, O EN UN ÁREA ADMINISTRATIVA PUBLICA
Y05	3	Y05.3	Y053	AGRESIÓN SEXUAL CON FUERZA CORPORAL, OCURRIDA EN UN ÁREA DE DEPORTE O ATLETISMO
Y05	4	Y05.4	Y054	AGRESIÓN SEXUAL CON FUERZA CORPORAL, OCURRIDA EN UNA CALLE O CARRETERA
Y05	5	Y05.5	Y055	AGRESIÓN SEXUAL CON FUERZA CORPORAL, OCURRIDA EN UN COMERCIO O EN UN ÁREA DE SERVICIOS
Y05	6	Y05.6	Y056	AGRESIÓN SEXUAL CON FUERZA CORPORAL, OCURRIDA EN UN ÁREA INDUSTRIAL O DE LA CONSTRUCCIÓN

Y05	7	Y05.7	Y057	AGRESIÓN SEXUAL CON FUERZA CORPORAL, OCURRIDA EN UNA GRANJA (O PREDIO AGRÍCOLA)
Y05	8	Y05.8	Y058	AGRESIÓN SEXUAL CON FUERZA CORPORAL, OCURRIDA EN OTRO LUGAR ESPECIFICADO
Y05	9	Y05.9	Y059	AGRESIÓN SEXUAL CON FUERZA CORPORAL, OCURRIDA EN UN LUGAR NO ESPECIFICADO
Y06	0	Y06.0	Y060	NEGLIGENCIA O ABANDONO POR ESPOSO O PAREJA
Y06	1	Y06.1	Y061	NEGLIGENCIA O ABANDONO POR PADRE O MADRE
Y06	2	Y06.2	Y062	NEGLIGENCIA O ABANDONO POR CONOCIDO O AMIGO
Y06	8	Y06.8	Y068	NEGLIGENCIA O ABANDONO POR OTRA PERSONA ESPECIFICADA
Y06	9	Y06.9	Y069	NEGLIGENCIA O ABANDONO POR PERSONA NO ESPECIFICADA
Y07	0	Y07.0	Y070	OTRO SÍNDROME DE MALTRATO POR ESPOSO O PAREJA
Y07	1	Y07.1	Y071	OTRO SÍNDROME DE MALTRATO POR PADRE O MADRE
Y07	2	Y07.2	Y072	OTRO SÍNDROME DE MALTRATO POR CONOCIDO O AMIGO
Y07	3	Y07.3	Y073	OTRO SÍNDROME DE MALTRATO POR AUTORIDADES OFICIALES
Y07	8	Y07.8	Y078	OTRO SÍNDROME DE MALTRATO POR OTRA PERSONA ESPECIFICADA
Y07	9	Y07.9	Y079	OTRO SÍNDROME DE MALTRATO POR PERSONA NO ESPECIFICADA
Y08	0	Y08.0	Y080	AGRESIÓN POR OTROS MEDIOS ESPECIFICADOS, OCURRIDA EN UNA VIVIENDA
Y08	1	Y08.1	Y081	AGRESIÓN POR OTROS MEDIOS ESPECIFICADOS, OCURRIDA EN UNA INSTITUCIÓN RESIDENCIAL
Y08	2	Y08.2	Y082	AGRESIÓN POR OTROS MEDIOS ESPECIFICADOS, OCURRIDA EN UNA ESCUELA, EN OTRA INSTITUCIÓN, O EN UN ÁREA ADMINISTRATIVA PUBLICA
Y08	3	Y08.3	Y083	AGRESIÓN POR OTROS MEDIOS ESPECIFICADOS, OCURRIDA EN UN ÁREA DE DEPORTE O ATLETISMO
Y08	4	Y08.4	Y084	AGRESIÓN POR OTROS MEDIOS ESPECIFICADOS, OCURRIDA EN UNA CALLE O CARRETERA
Y08	5	Y08.5	Y085	AGRESIÓN POR OTROS MEDIOS ESPECIFICADOS, OCURRIDA EN UN COMERCIO O EN UN ÁREA DE SERVICIOS
Y08	6	Y08.6	Y086	AGRESIÓN POR OTROS MEDIOS ESPECIFICADOS, OCURRIDA EN UN ÁREA INDUSTRIAL O DE LA CONSTRUCCIÓN
Y08	7	Y08.7	Y087	AGRESIÓN POR OTROS MEDIOS ESPECIFICADOS, OCURRIDA EN UNA GRANJA (O PREDIO AGRÍCOLA)
Y08	8	Y08.8	Y088	AGRESIÓN POR OTROS MEDIOS ESPECIFICADOS, OCURRIDA EN OTRO LUGAR ESPECIFICADO
Y08	9	Y08.9	Y089	AGRESIÓN POR OTROS MEDIOS ESPECIFICADOS, OCURRIDA EN UN LUGAR NO ESPECIFICADO
Y09	0	Y09.0	Y090	AGRESIÓN POR MEDIOS NO ESPECIFICADOS, OCURRIDA EN UNA VIVIENDA
Y09	1	Y09.1	Y091	AGRESIÓN POR MEDIOS NO ESPECIFICADOS, OCURRIDA EN UNA INSTITUCIÓN RESIDENCIAL
Y09	2	Y09.2	Y092	AGRESIÓN POR MEDIOS NO ESPECIFICADOS, OCURRIDA EN UNA ESCUELA, EN OTRA INSTITUCIÓN, O EN UN ÁREA ADMINISTRATIVA PUBLICA
Y09	3	Y09.3	Y093	AGRESIÓN POR MEDIOS NO ESPECIFICADOS, OCURRIDA EN UN ÁREA DE DEPORTE O ATLETISMO



Y09	4	Y09.4	Y094	AGRESIÓN POR MEDIOS NO ESPECIFICADOS, OCURRIDA EN UNA CALLE O CARRETERA
Y09	5	Y09.5	Y095	AGRESIÓN POR MEDIOS NO ESPECIFICADOS, OCURRIDA EN UN COMERCIO O EN UN ÁREA DE SERVICIOS
Y09	6	Y09.6	Y096	AGRESIÓN POR MEDIOS NO ESPECIFICADOS, OCURRIDA EN UN ÁREA INDUSTRIAL O DE LA CONSTRUCCIÓN
Y09	7	Y09.7	Y097	AGRESIÓN POR MEDIOS NO ESPECIFICADOS, OCURRIDA EN UNA GRANJA (O PREDIO AGRÍCOLA)
Y09	8	Y09.8	Y098	AGRESIÓN POR MEDIOS NO ESPECIFICADOS, OCURRIDA EN OTRO LUGAR ESPECIFICADO
Y09	9	Y09.9	Y099	AGRESIÓN POR MEDIOS NO ESPECIFICADOS, OCURRIDA EN UN LUGAR NO ESPECIFICADO

**Grupo de causas**

<b>Y10-Y34</b>			<b>Eventos de intención no determinada</b>	
Y10	0	Y10.0	Y100	ENVENENAMIENTO POR, Y EXPOSICIÓN A ANALGÉSICOS NO NARCÓTICOS, ANTIPIRÉTICOS Y ANTIRREUMÁTICOS, DE INTENCIÓN NO DETERMINADA, OCURRIDOS EN UNA VIVIENDA
Y10	1	Y10.1	Y101	ENVENENAMIENTO POR, Y EXPOSICIÓN A ANALGÉSICOS NO NARCÓTICOS, ANTIPIRÉTICOS Y ANTIRREUMÁTICOS, DE INTENCIÓN NO DETERMINADA, OCURRIDOS EN UNA INSTITUCIÓN RESIDENCIAL
Y10	2	Y10.2	Y102	ENVENENAMIENTO POR, Y EXPOSICIÓN A ANALGÉSICOS NO NARCÓTICOS, ANTIPIRÉTICOS Y ANTIRREUMÁTICOS, DE INTENCIÓN NO DETERMINADA, OCURRIDOS EN UNA ESCUELA, EN OTRA INSTITUCIÓN, O EN UN ÁREA ADMINISTRATIVA PUBLICA
Y10	3	Y10.3	Y103	ENVENENAMIENTO POR, Y EXPOSICIÓN A ANALGÉSICOS NO NARCÓTICOS, ANTIPIRÉTICOS Y ANTIRREUMÁTICOS, DE INTENCIÓN NO DETERMINADA, OCURRIDOS EN UN ÁREA DE DEPORTE O ATLETISMO
Y10	4	Y10.4	Y104	ENVENENAMIENTO POR, Y EXPOSICIÓN A ANALGÉSICOS NO NARCÓTICOS, ANTIPIRÉTICOS Y ANTIRREUMÁTICOS, DE INTENCIÓN NO DETERMINADA, OCURRIDOS EN UNA CALLE O CARRETERA
Y10	5	Y10.5	Y105	ENVENENAMIENTO POR, Y EXPOSICIÓN A ANALGÉSICOS NO NARCÓTICOS, ANTIPIRÉTICOS Y ANTIRREUMÁTICOS, DE INTENCIÓN NO DETERMINADA, OCURRIDOS EN UN COMERCIO O EN UN ÁREA DE SERVICIOS
Y10	6	Y10.6	Y106	ENVENENAMIENTO POR, Y EXPOSICIÓN A ANALGÉSICOS NO NARCÓTICOS, ANTIPIRÉTICOS Y ANTIRREUMÁTICOS, DE INTENCIÓN NO DETERMINADA, OCURRIDOS EN UN ÁREA INDUSTRIAL O DE LA CONSTRUCCIÓN
Y10	7	Y10.7	Y107	ENVENENAMIENTO POR, Y EXPOSICIÓN A ANALGÉSICOS NO NARCÓTICOS, ANTIPIRÉTICOS Y ANTIRREUMÁTICOS, DE INTENCIÓN NO DETERMINADA, OCURRIDOS EN UNA GRANJA (O PREDIO AGRÍCOLA)
Y10	8	Y10.8	Y108	ENVENENAMIENTO POR, Y EXPOSICIÓN A ANALGÉSICOS NO NARCÓTICOS, ANTIPIRÉTICOS Y ANTIRREUMÁTICOS, DE INTENCIÓN NO DETERMINADA, OCURRIDOS EN OTRO LUGAR ESPECIFICADO
Y10	9	Y10.9	Y109	ENVENENAMIENTO POR, Y EXPOSICIÓN A ANALGÉSICOS NO NARCÓTICOS, ANTIPIRÉTICOS Y ANTIRREUMÁTICOS, DE INTENCIÓN NO DETERMINADA, OCURRIDOS EN UN LUGAR NO ESPECIFICADO

Y11	0	Y11.0	Y110	ENVENENAMIENTO POR, Y EXPOSICIÓN A DROGAS ANTIEPILEPTICAS, SEDANTES, HIPNÓTICAS, ANTIPARKINSONIANAS Y PSICOTRÓPICAS, NO CLASIFICADAS EN OTRA PARTE, DE INTENCIÓN NO DETERMINADA, OCURRIDOS EN UNA VIVIENDA
Y11	1	Y11.1	Y111	ENVENENAMIENTO POR, Y EXPOSICIÓN A DROGAS ANTIEPILEPTICAS, SEDANTES, HIPNÓTICAS, ANTIPARKINSONIANAS Y PSICOTRÓPICAS, NO CLASIFICADAS EN OTRA PARTE, DE INTENCIÓN NO DETERMINADA, OCURRIDOS EN UNA INSTITUCIÓN RESIDENCIAL
Y11	2	Y11.2	Y112	ENVENENAMIENTO POR, Y EXPOSICIÓN A DROGAS ANTIEPILEPTICAS, SEDANTES, HIPNÓTICAS, ANTIPARKINSONIANAS Y PSICOTRÓPICAS, NO CLASIFICADAS EN OTRA PARTE, DE INTENCIÓN NO DETERMINADA, OCURRIDOS EN UNA ESCUELA, EN OTRA INSTITUCIÓN, O EN UN ÁREA ADMINISTRATIVA PÚBLICA
Y11	3	Y11.3	Y113	ENVENENAMIENTO POR, Y EXPOSICIÓN A DROGAS ANTIEPILEPTICAS, SEDANTES, HIPNÓTICAS, ANTIPARKINSONIANAS Y PSICOTRÓPICAS, NO CLASIFICADAS EN OTRA PARTE, DE INTENCIÓN NO DETERMINADA, OCURRIDOS EN UN ÁREA DE DEPORTE O ATLETISMO
Y11	4	Y11.4	Y114	ENVENENAMIENTO POR, Y EXPOSICIÓN A DROGAS ANTIEPILEPTICAS, SEDANTES, HIPNÓTICAS, ANTIPARKINSONIANAS Y PSICOTRÓPICAS, NO CLASIFICADAS EN OTRA PARTE, DE INTENCIÓN NO DETERMINADA, OCURRIDOS EN UNA CALLE O CARRETERA
Y11	5	Y11.5	Y115	ENVENENAMIENTO POR, Y EXPOSICIÓN A DROGAS ANTIEPILEPTICAS, SEDANTES, HIPNÓTICAS, ANTIPARKINSONIANAS Y PSICOTRÓPICAS, NO CLASIFICADAS EN OTRA PARTE, DE INTENCIÓN NO DETERMINADA, OCURRIDOS EN UN COMERCIO O EN UN ÁREA DE SERVICIOS
Y11	6	Y11.6	Y116	ENVENENAMIENTO POR, Y EXPOSICIÓN A DROGAS ANTIEPILEPTICAS, SEDANTES, HIPNÓTICAS, ANTIPARKINSONIANAS Y PSICOTRÓPICAS, NO CLASIFICADAS EN OTRA PARTE, DE INTENCIÓN NO DETERMINADA, OCURRIDOS EN UN ÁREA INDUSTRIAL O DE LA CONSTRUCCIÓN
Y11	7	Y11.7	Y117	ENVENENAMIENTO POR, Y EXPOSICIÓN A DROGAS ANTIEPILEPTICAS, SEDANTES, HIPNÓTICAS, ANTIPARKINSONIANAS Y PSICOTRÓPICAS, NO CLASIFICADAS EN OTRA PARTE, DE INTENCIÓN NO DETERMINADA, OCURRIDOS EN UNA GRANJA (O PREDIO AGRÍCOLA)
Y11	8	Y11.8	Y118	ENVENENAMIENTO POR, Y EXPOSICIÓN A DROGAS ANTIEPILEPTICAS, SEDANTES, HIPNÓTICAS, ANTIPARKINSONIANAS Y PSICOTRÓPICAS, NO CLASIFICADAS EN OTRA PARTE, DE INTENCIÓN NO DETERMINADA, OCURRIDOS EN OTRO LUGAR ESPECIFICADO
Y11	9	Y11.9	Y119	ENVENENAMIENTO POR, Y EXPOSICIÓN A DROGAS ANTIEPILEPTICAS, SEDANTES, HIPNÓTICAS, ANTIPARKINSONIANAS Y PSICOTRÓPICAS, NO CLASIFICADAS EN OTRA PARTE, DE INTENCIÓN NO DETERMINADA, OCURRIDOS EN UN LUGAR NO ESPECIFICADO
Y12	0	Y12.0	Y120	ENVENENAMIENTO POR, Y EXPOSICIÓN A NARCÓTICOS Y A PSICODISLEPTICOS (ALUCINÓGENOS), NO CLASIFICADOS EN OTRA PARTE, DE INTENCIÓN NO DETERMINADA, OCURRIDOS EN UNA VIVIENDA
Y12	1	Y12.1	Y121	ENVENENAMIENTO POR, Y EXPOSICIÓN A NARCÓTICOS Y A PSICODISLEPTICOS (ALUCINÓGENOS), NO CLASIFICADOS EN OTRA PARTE, DE INTENCIÓN NO DETERMINADA, OCURRIDOS EN UNA INSTITUCIÓN RESIDENCIAL

Y12	2	Y12.2	Y122	ENVENENAMIENTO POR, Y EXPOSICIÓN A NARCÓTICOS Y A PSICODISLEPTICOS (ALUCINÓGENOS), NO CLASIFICADOS EN OTRA PARTE, DE INTENCIÓN NO DETERMINADA, OCURRIDOS EN UNA ESCUELA, EN OTRA INSTITUCIÓN, O EN UN ÁREA ADMINISTRATIVA PUBLICA
Y12	3	Y12.3	Y123	ENVENENAMIENTO POR, Y EXPOSICIÓN A NARCÓTICOS Y A PSICODISLEPTICOS (ALUCINÓGENOS), NO CLASIFICADOS EN OTRA PARTE, DE INTENCIÓN NO DETERMINADA, OCURRIDOS EN UN ÁREA DE DEPORTE O ATLETISMO
Y12	4	Y12.4	Y124	ENVENENAMIENTO POR, Y EXPOSICIÓN A NARCÓTICOS Y A PSICODISLEPTICOS (ALUCINÓGENOS), NO CLASIFICADOS EN OTRA PARTE, DE INTENCIÓN NO DETERMINADA, OCURRIDOS EN UNA CALLE O CARRETERA
Y12	5	Y12.5	Y125	ENVENENAMIENTO POR, Y EXPOSICIÓN A NARCÓTICOS Y A PSICODISLEPTICOS (ALUCINÓGENOS), NO CLASIFICADOS EN OTRA PARTE, DE INTENCIÓN NO DETERMINADA, OCURRIDOS EN UN COMERCIO O EN UN ÁREA DE SERVICIOS
Y12	6	Y12.6	Y126	ENVENENAMIENTO POR, Y EXPOSICIÓN A NARCÓTICOS Y A PSICODISLEPTICOS (ALUCINÓGENOS), NO CLASIFICADOS EN OTRA PARTE, DE INTENCIÓN NO DETERMINADA, OCURRIDOS EN UN ÁREA INDUSTRIAL O DE LA CONSTRUCCIÓN
Y12	7	Y12.7	Y127	ENVENENAMIENTO POR, Y EXPOSICIÓN A NARCÓTICOS Y A PSICODISLEPTICOS (ALUCINÓGENOS), NO CLASIFICADOS EN OTRA PARTE, DE INTENCIÓN NO DETERMINADA, OCURRIDOS EN UNA GRANJA (O PREDIO AGRÍCOLA)
Y12	8	Y12.8	Y128	ENVENENAMIENTO POR, Y EXPOSICIÓN A NARCÓTICOS Y A PSICODISLEPTICOS (ALUCINÓGENOS), NO CLASIFICADOS EN OTRA PARTE, DE INTENCIÓN NO DETERMINADA, OCURRIDOS EN OTRO LUGAR ESPECIFICADO
Y12	9	Y12.9	Y129	ENVENENAMIENTO POR, Y EXPOSICIÓN A NARCÓTICOS Y A PSICODISLEPTICOS (ALUCINÓGENOS), NO CLASIFICADOS EN OTRA PARTE, DE INTENCIÓN NO DETERMINADA, OCURRIDOS EN UN LUGAR NO ESPECIFICADO
Y13	0	Y13.0	Y130	ENVENENAMIENTO POR, Y EXPOSICIÓN A OTRAS DROGAS QUE ACTÚAN SOBRE EL SISTEMA NERVIOSO AUTÓNOMO, DE INTENCIÓN NO DETERMINADA, OCURRIDOS EN UNA VIVIENDA
Y13	1	Y13.1	Y131	ENVENENAMIENTO POR, Y EXPOSICIÓN A OTRAS DROGAS QUE ACTÚAN SOBRE EL SISTEMA NERVIOSO AUTÓNOMO, DE INTENCIÓN NO DETERMINADA, OCURRIDOS EN UNA INSTITUCIÓN RESIDENCIAL
Y13	2	Y13.2	Y132	ENVENENAMIENTO POR, Y EXPOSICIÓN A OTRAS DROGAS QUE ACTÚAN SOBRE EL SISTEMA NERVIOSO AUTÓNOMO, DE INTENCIÓN NO DETERMINADA, OCURRIDOS EN UNA ESCUELA, EN OTRA INSTITUCIÓN, O EN UN ÁREA ADMINISTRATIVA PUBLICA
Y13	3	Y13.3	Y133	ENVENENAMIENTO POR, Y EXPOSICIÓN A OTRAS DROGAS QUE ACTÚAN SOBRE EL SISTEMA NERVIOSO AUTÓNOMO, DE INTENCIÓN NO DETERMINADA, OCURRIDOS EN UN ÁREA DE DEPORTE O ATLETISMO
Y13	4	Y13.4	Y134	ENVENENAMIENTO POR, Y EXPOSICIÓN A OTRAS DROGAS QUE ACTÚAN SOBRE EL SISTEMA NERVIOSO AUTÓNOMO, DE INTENCIÓN NO DETERMINADA, OCURRIDOS EN UNA CALLE O CARRETERA

Y13	5	Y13.5	Y135	ENVENENAMIENTO POR, Y EXPOSICIÓN A OTRAS DROGAS QUE ACTÚAN SOBRE EL SISTEMA NERVIOSO AUTÓNOMO, DE INTENCIÓN NO DETERMINADA, OCURRIDOS EN UN COMERCIO O EN UN ÁREA DE SERVICIOS
Y13	6	Y13.6	Y136	ENVENENAMIENTO POR, Y EXPOSICIÓN A OTRAS DROGAS QUE ACTÚAN SOBRE EL SISTEMA NERVIOSO AUTÓNOMO, DE INTENCIÓN NO DETERMINADA, OCURRIDOS EN UN ÁREA INDUSTRIAL O DE LA CONSTRUCCIÓN
Y13	7	Y13.7	Y137	ENVENENAMIENTO POR, Y EXPOSICIÓN A OTRAS DROGAS QUE ACTÚAN SOBRE EL SISTEMA NERVIOSO AUTÓNOMO, DE INTENCIÓN NO DETERMINADA, OCURRIDOS EN UNA GRANJA (O PREDIO AGRÍCOLA)
Y13	8	Y13.8	Y138	ENVENENAMIENTO POR, Y EXPOSICIÓN A OTRAS DROGAS QUE ACTÚAN SOBRE EL SISTEMA NERVIOSO AUTÓNOMO, DE INTENCIÓN NO DETERMINADA, OCURRIDOS EN OTRO LUGAR ESPECIFICADO
Y13	9	Y13.9	Y139	ENVENENAMIENTO POR, Y EXPOSICIÓN A OTRAS DROGAS QUE ACTÚAN SOBRE EL SISTEMA NERVIOSO AUTÓNOMO, DE INTENCIÓN NO DETERMINADA, OCURRIDOS EN UN LUGAR NO ESPECIFICADO
Y14	0	Y14.0	Y140	ENVENENAMIENTO POR, Y EXPOSICIÓN A OTRAS DROGAS, MEDICAMENTOS Y SUSTANCIAS BIOLÓGICAS, Y A LOS NO ESPECIFICADOS, DE INTENCIÓN NO DETERMINADA, OCURRIDOS EN UNA VIVIENDA
Y14	1	Y14.1	Y141	ENVENENAMIENTO POR, Y EXPOSICIÓN A OTRAS DROGAS, MEDICAMENTOS Y SUSTANCIAS BIOLÓGICAS, Y A LOS NO ESPECIFICADOS, DE INTENCIÓN NO DETERMINADA, OCURRIDOS EN UNA INSTITUCIÓN RESIDENCIAL
Y14	2	Y14.2	Y142	ENVENENAMIENTO POR, Y EXPOSICIÓN A OTRAS DROGAS, MEDICAMENTOS Y SUSTANCIAS BIOLÓGICAS, Y A LOS NO ESPECIFICADOS, DE INTENCIÓN NO DETERMINADA, OCURRIDOS EN UNA ESCUELA, EN OTRA INSTITUCIÓN, O EN UN ÁREA ADMINISTRATIVA PUBLICA
Y14	3	Y14.3	Y143	ENVENENAMIENTO POR, Y EXPOSICIÓN A OTRAS DROGAS, MEDICAMENTOS Y SUSTANCIAS BIOLÓGICAS, Y A LOS NO ESPECIFICADOS, DE INTENCIÓN NO DETERMINADA, OCURRIDOS EN UN ÁREA DE DEPORTE O ATLETISMO
Y14	4	Y14.4	Y144	ENVENENAMIENTO POR, Y EXPOSICIÓN A OTRAS DROGAS, MEDICAMENTOS Y SUSTANCIAS BIOLÓGICAS, Y A LOS NO ESPECIFICADOS, DE INTENCIÓN NO DETERMINADA, OCURRIDOS EN UNA CALLE O CARRETERA
Y14	5	Y14.5	Y145	ENVENENAMIENTO POR, Y EXPOSICIÓN A OTRAS DROGAS, MEDICAMENTOS Y SUSTANCIAS BIOLÓGICAS, Y A LOS NO ESPECIFICADOS, DE INTENCIÓN NO DETERMINADA, OCURRIDOS EN UN COMERCIO O EN UN ÁREA DE SERVICIOS
Y14	6	Y14.6	Y146	ENVENENAMIENTO POR, Y EXPOSICIÓN A OTRAS DROGAS, MEDICAMENTOS Y SUSTANCIAS BIOLÓGICAS, Y A LOS NO ESPECIFICADOS, DE INTENCIÓN NO DETERMINADA, OCURRIDOS EN UN ÁREA INDUSTRIAL O DE LA CONSTRUCCIÓN

Y14	7	Y14.7	Y147	ENVENENAMIENTO POR, Y EXPOSICIÓN A OTRAS DROGAS, MEDICAMENTOS Y SUSTANCIAS BIOLÓGICAS, Y A LOS NO ESPECIFICADOS, DE INTENCIÓN NO DETERMINADA, OCURRIDOS EN UNA GRANJA (O PREDIO AGRÍCOLA)
Y14	8	Y14.8	Y148	ENVENENAMIENTO POR, Y EXPOSICIÓN A OTRAS DROGAS, MEDICAMENTOS Y SUSTANCIAS BIOLÓGICAS, Y A LOS NO ESPECIFICADOS, DE INTENCIÓN NO DETERMINADA, OCURRIDOS EN OTRO LUGAR ESPECIFICADO
Y14	9	Y14.9	Y149	ENVENENAMIENTO POR, Y EXPOSICIÓN A OTRAS DROGAS, MEDICAMENTOS Y SUSTANCIAS BIOLÓGICAS, Y A LOS NO ESPECIFICADOS, DE INTENCIÓN NO DETERMINADA, OCURRIDOS EN UN LUGAR NO ESPECIFICADO
Y15	0	Y15.0	Y150	ENVENENAMIENTO POR, Y EXPOSICIÓN AL ALCOHOL, DE INTENCIÓN NO DETERMINADA, OCURRIDOS EN UNA VIVIENDA
Y15	1	Y15.1	Y151	ENVENENAMIENTO POR, Y EXPOSICIÓN AL ALCOHOL, DE INTENCIÓN NO DETERMINADA, OCURRIDOS EN UNA INSTITUCIÓN RESIDENCIAL
Y15	2	Y15.2	Y152	ENVENENAMIENTO POR, Y EXPOSICIÓN AL ALCOHOL, DE INTENCIÓN NO DETERMINADA, OCURRIDOS EN UNA ESCUELA, EN OTRA INSTITUCIÓN, O EN UN ÁREA ADMINISTRATIVA PUBLICA
Y15	3	Y15.3	Y153	ENVENENAMIENTO POR, Y EXPOSICIÓN AL ALCOHOL, DE INTENCIÓN NO DETERMINADA, OCURRIDOS EN UN ÁREA DE DEPORTE O ATLETISMO
Y15	4	Y15.4	Y154	ENVENENAMIENTO POR, Y EXPOSICIÓN AL ALCOHOL, DE INTENCIÓN NO DETERMINADA, OCURRIDOS EN UNA CALLE O CARRETERA
Y15	5	Y15.5	Y155	ENVENENAMIENTO POR, Y EXPOSICIÓN AL ALCOHOL, DE INTENCIÓN NO DETERMINADA, OCURRIDOS EN UN COMERCIO O EN UN ÁREA DE SERVICIOS
Y15	6	Y15.6	Y156	ENVENENAMIENTO POR, Y EXPOSICIÓN AL ALCOHOL, DE INTENCIÓN NO DETERMINADA, OCURRIDOS EN UN ÁREA INDUSTRIAL O DE LA CONSTRUCCIÓN
Y15	7	Y15.7	Y157	ENVENENAMIENTO POR, Y EXPOSICIÓN AL ALCOHOL, DE INTENCIÓN NO DETERMINADA, OCURRIDOS EN UNA GRANJA (O PREDIO AGRÍCOLA)
Y15	8	Y15.8	Y158	ENVENENAMIENTO POR, Y EXPOSICIÓN AL ALCOHOL, DE INTENCIÓN NO DETERMINADA, OCURRIDOS EN OTRO LUGAR ESPECIFICADO
Y15	9	Y15.9	Y159	ENVENENAMIENTO POR, Y EXPOSICIÓN AL ALCOHOL, DE INTENCIÓN NO DETERMINADA, OCURRIDOS EN UN LUGAR NO ESPECIFICADO
Y16	0	Y16.0	Y160	ENVENENAMIENTO POR, Y EXPOSICIÓN A DISOLVENTES ORGÁNICOS E HIDROCARBUROS HALOGENADOS Y A SUS VAPORES, DE INTENCIÓN NO DETERMINADA, OCURRIDOS EN UNA VIVIENDA
Y16	1	Y16.1	Y161	ENVENENAMIENTO POR, Y EXPOSICIÓN A DISOLVENTES ORGÁNICOS E HIDROCARBUROS HALOGENADOS Y A SUS VAPORES, DE INTENCIÓN NO DETERMINADA, OCURRIDOS EN UNA INSTITUCIÓN RESIDENCIAL
Y16	2	Y16.2	Y162	ENVENENAMIENTO POR, Y EXPOSICIÓN A DISOLVENTES ORGÁNICOS E HIDROCARBUROS HALOGENADOS Y A SUS VAPORES, DE INTENCIÓN NO DETERMINADA, OCURRIDOS EN UNA ESCUELA, EN OTRA INSTITUCIÓN, O EN UN ÁREA ADMINISTRATIVA PUBLICA
Y16	3	Y16.3	Y163	ENVENENAMIENTO POR, Y EXPOSICIÓN A DISOLVENTES ORGÁNICOS E HIDROCARBUROS HALOGENADOS Y A SUS VAPORES, DE INTENCIÓN NO DETERMINADA, OCURRIDOS EN UN ÁREA DE DEPORTE O ATLETISMO

Y16	4	Y16.4	Y164	ENVENENAMIENTO POR, Y EXPOSICIÓN A DISOLVENTES ORGÁNICOS E HIDROCARBUROS HALOGENADOS Y A SUS VAPORES, DE INTENCIÓN NO DETERMINADA, OCURRIDOS EN UNA CALLE O CARRETERA
Y16	5	Y16.5	Y165	ENVENENAMIENTO POR, Y EXPOSICIÓN A DISOLVENTES ORGÁNICOS E HIDROCARBUROS HALOGENADOS Y A SUS VAPORES, DE INTENCIÓN NO DETERMINADA, OCURRIDOS EN UN COMERCIO O EN UN ÁREA DE SERVICIOS
Y16	6	Y16.6	Y166	ENVENENAMIENTO POR, Y EXPOSICIÓN A DISOLVENTES ORGÁNICOS E HIDROCARBUROS HALOGENADOS Y A SUS VAPORES, DE INTENCIÓN NO DETERMINADA, OCURRIDOS EN UN ÁREA INDUSTRIAL O DE LA CONSTRUCCIÓN
Y16	7	Y16.7	Y167	ENVENENAMIENTO POR, Y EXPOSICIÓN A DISOLVENTES ORGÁNICOS E HIDROCARBUROS HALOGENADOS Y A SUS VAPORES, DE INTENCIÓN NO DETERMINADA, OCURRIDOS EN UNA GRANJA (O PREDIO AGRÍCOLA)
Y16	8	Y16.8	Y168	ENVENENAMIENTO POR, Y EXPOSICIÓN A DISOLVENTES ORGÁNICOS E HIDROCARBUROS HALOGENADOS Y A SUS VAPORES, DE INTENCIÓN NO DETERMINADA, OCURRIDOS EN OTRO LUGAR ESPECIFICADO
Y16	9	Y16.9	Y169	ENVENENAMIENTO POR, Y EXPOSICIÓN A DISOLVENTES ORGÁNICOS E HIDROCARBUROS HALOGENADOS Y A SUS VAPORES, DE INTENCIÓN NO DETERMINADA, OCURRIDOS EN UN LUGAR NO ESPECIFICADO
Y17	0	Y17.0	Y170	ENVENENAMIENTO POR, Y EXPOSICIÓN A OTROS GASES Y VAPORES, DE INTENCIÓN NO DETERMINADA, OCURRIDOS EN UNA VIVIENDA
Y17	1	Y17.1	Y171	ENVENENAMIENTO POR, Y EXPOSICIÓN A OTROS GASES Y VAPORES, DE INTENCIÓN NO DETERMINADA, OCURRIDOS EN UNA INSTITUCIÓN RESIDENCIAL
Y17	2	Y17.2	Y172	ENVENENAMIENTO POR, Y EXPOSICIÓN A OTROS GASES Y VAPORES, DE INTENCIÓN NO DETERMINADA, OCURRIDOS EN UNA ESCUELA, EN OTRA INSTITUCIÓN, O EN UN ÁREA ADMINISTRATIVA PUBLICA
Y17	3	Y17.3	Y173	ENVENENAMIENTO POR, Y EXPOSICIÓN A OTROS GASES Y VAPORES, DE INTENCIÓN NO DETERMINADA, OCURRIDOS EN UN ÁREA DE DEPORTE O ATLETISMO
Y17	4	Y17.4	Y174	ENVENENAMIENTO POR, Y EXPOSICIÓN A OTROS GASES Y VAPORES, DE INTENCIÓN NO DETERMINADA, OCURRIDOS EN UNA CALLE O CARRETERA
Y17	5	Y17.5	Y175	ENVENENAMIENTO POR, Y EXPOSICIÓN A OTROS GASES Y VAPORES, DE INTENCIÓN NO DETERMINADA, OCURRIDOS EN UN COMERCIO O EN UN ÁREA DE SERVICIOS
Y17	6	Y17.6	Y176	ENVENENAMIENTO POR, Y EXPOSICIÓN A OTROS GASES Y VAPORES, DE INTENCIÓN NO DETERMINADA, OCURRIDOS EN UN ÁREA INDUSTRIAL O DE LA CONSTRUCCIÓN
Y17	7	Y17.7	Y177	ENVENENAMIENTO POR, Y EXPOSICIÓN A OTROS GASES Y VAPORES, DE INTENCIÓN NO DETERMINADA, OCURRIDOS EN UNA GRANJA (O PREDIO AGRÍCOLA)
Y17	8	Y17.8	Y178	ENVENENAMIENTO POR, Y EXPOSICIÓN A OTROS GASES Y VAPORES, DE INTENCIÓN NO DETERMINADA, OCURRIDOS EN OTRO LUGAR ESPECIFICADO
Y17	9	Y17.9	Y179	ENVENENAMIENTO POR, Y EXPOSICIÓN A OTROS GASES Y VAPORES, DE INTENCIÓN NO DETERMINADA, OCURRIDOS EN UN LUGAR NO ESPECIFICADO

Y18	0	Y18.0	Y180	ENVENENAMIENTO POR, Y EXPOSICIÓN A PLAGUICIDAS, DE INTENCIÓN NO DETERMINADA, OCURRIDOS EN UNA VIVIENDA
Y18	1	Y18.1	Y181	ENVENENAMIENTO POR, Y EXPOSICIÓN A PLAGUICIDAS, DE INTENCIÓN NO DETERMINADA, OCURRIDOS EN UNA INSTITUCIÓN RESIDENCIAL
Y18	2	Y18.2	Y182	ENVENENAMIENTO POR, Y EXPOSICIÓN A PLAGUICIDAS, DE INTENCIÓN NO DETERMINADA, OCURRIDOS EN UNA ESCUELA, EN OTRA INSTITUCIÓN, O EN UN ÁREA ADMINISTRATIVA PUBLICA
Y18	3	Y18.3	Y183	ENVENENAMIENTO POR, Y EXPOSICIÓN A PLAGUICIDAS, DE INTENCIÓN NO DETERMINADA, OCURRIDOS EN UN ÁREA DE DEPORTE O ATLETISMO
Y18	4	Y18.4	Y184	ENVENENAMIENTO POR, Y EXPOSICIÓN A PLAGUICIDAS, DE INTENCIÓN NO DETERMINADA, OCURRIDOS EN UNA CALLE O CARRETERA
Y18	5	Y18.5	Y185	ENVENENAMIENTO POR, Y EXPOSICIÓN A PLAGUICIDAS, DE INTENCIÓN NO DETERMINADA, OCURRIDOS EN UN COMERCIO O EN UN ÁREA DE SERVICIOS
Y18	6	Y18.6	Y186	ENVENENAMIENTO POR, Y EXPOSICIÓN A PLAGUICIDAS, DE INTENCIÓN NO DETERMINADA, OCURRIDOS EN UNA ÁREA INDUSTRIAL O DE LA CONSTRUCCIÓN
Y18	7	Y18.7	Y187	ENVENENAMIENTO POR, Y EXPOSICIÓN A PLAGUICIDAS, DE INTENCIÓN NO DETERMINADA, OCURRIDOS EN UNA GRANJA (O PREDIO AGRÍCOLA)
Y18	8	Y18.8	Y188	ENVENENAMIENTO POR, Y EXPOSICIÓN A PLAGUICIDAS, DE INTENCIÓN NO DETERMINADA, OCURRIDOS EN OTRO LUGAR ESPECIFICADO
Y18	9	Y18.9	Y189	ENVENENAMIENTO POR, Y EXPOSICIÓN A PLAGUICIDAS, DE INTENCIÓN NO DETERMINADA, OCURRIDOS EN UN LUGAR NO ESPECIFICADO
Y19	0	Y19.0	Y190	ENVENENAMIENTO POR, Y EXPOSICIÓN A OTROS PRODUCTOS QUÍMICOS Y SUSTANCIAS NOCIVAS, Y A LOS NO ESPECIFICADOS, DE INTENCIÓN NO DETERMINADA, OCURRIDOS EN UNA VIVIENDA
Y19	1	Y19.1	Y191	ENVENENAMIENTO POR, Y EXPOSICIÓN A OTROS PRODUCTOS QUÍMICOS Y SUSTANCIAS NOCIVAS, Y A LOS NO ESPECIFICADOS, DE INTENCIÓN NO DETERMINADA, OCURRIDOS EN UNA INSTITUCIÓN RESIDENCIAL
Y19	2	Y19.2	Y192	ENVENENAMIENTO POR, Y EXPOSICIÓN A OTROS PRODUCTOS QUÍMICOS Y SUSTANCIAS NOCIVAS, Y A LOS NO ESPECIFICADOS, DE INTENCIÓN NO DETERMINADA, OCURRIDOS EN UNA ESCUELA, EN OTRA INSTITUCIÓN, O EN UN ÁREA ADMINISTRATIVA PUBLICA
Y19	3	Y19.3	Y193	ENVENENAMIENTO POR, Y EXPOSICIÓN A OTROS PRODUCTOS QUÍMICOS Y SUSTANCIAS NOCIVAS, Y A LOS NO ESPECIFICADOS, DE INTENCIÓN NO DETERMINADA, OCURRIDOS EN UN ÁREA DE DEPORTE O ATLETISMO
Y19	4	Y19.4	Y194	ENVENENAMIENTO POR, Y EXPOSICIÓN A OTROS PRODUCTOS QUÍMICOS Y SUSTANCIAS NOCIVAS, Y A LOS NO ESPECIFICADOS, DE INTENCIÓN NO DETERMINADA, OCURRIDOS EN UNA CALLE O CARRETERA
Y19	5	Y19.5	Y195	ENVENENAMIENTO POR, Y EXPOSICIÓN A OTROS PRODUCTOS QUÍMICOS Y SUSTANCIAS NOCIVAS, Y A LOS NO ESPECIFICADOS, DE INTENCIÓN NO DETERMINADA, OCURRIDOS EN UN COMERCIO O EN UN ÁREA DE SERVICIOS
Y19	6	Y19.6	Y196	ENVENENAMIENTO POR, Y EXPOSICIÓN A OTROS PRODUCTOS QUÍMICOS Y SUSTANCIAS NOCIVAS, Y A LOS NO ESPECIFICADOS, DE INTENCIÓN NO DETERMINADA, OCURRIDOS EN UN ÁREA INDUSTRIAL O DE LA CONSTRUCCIÓN

Y19	7	Y19.7	Y197	ENVENENAMIENTO POR, Y EXPOSICIÓN A OTROS PRODUCTOS QUÍMICOS Y SUSTANCIAS NOCIVAS, Y A LOS NO ESPECIFICADOS, DE INTENCIÓN NO DETERMINADA, OCURRIDOS EN UNA GRANJA (O PREDIO AGRÍCOLA)
Y19	8	Y19.8	Y198	ENVENENAMIENTO POR, Y EXPOSICIÓN A OTROS PRODUCTOS QUÍMICOS Y SUSTANCIAS NOCIVAS, Y A LOS NO ESPECIFICADOS, DE INTENCIÓN NO DETERMINADA, OCURRIDOS EN OTRO LUGAR ESPECIFICADO
Y19	9	Y19.9	Y199	ENVENENAMIENTO POR, Y EXPOSICIÓN A OTROS PRODUCTOS QUÍMICOS Y SUSTANCIAS NOCIVAS, Y A LOS NO ESPECIFICADOS, DE INTENCIÓN NO DETERMINADA, OCURRIDOS EN UN LUGAR NO ESPECIFICADO
Y20	0	Y20.0	Y200	AHORCAMIENTO, ESTRANGULAMIENTO Y SOFOCACIÓN, DE INTENCIÓN NO DETERMINADA, OCURRIDOS EN UNA VIVIENDA
Y20	1	Y20.1	Y201	AHORCAMIENTO, ESTRANGULAMIENTO Y SOFOCACIÓN, DE INTENCIÓN NO DETERMINADA, OCURRIDOS EN UNA INSTITUCIÓN RESIDENCIAL
Y20	2	Y20.2	Y202	AHORCAMIENTO, ESTRANGULAMIENTO Y SOFOCACIÓN, DE INTENCIÓN NO DETERMINADA, OCURRIDOS EN UNA ESCUELA, EN OTRA INSTITUCIÓN, O EN UN ÁREA ADMINISTRATIVA PÚBLICA
Y20	3	Y20.3	Y203	AHORCAMIENTO, ESTRANGULAMIENTO Y SOFOCACIÓN, DE INTENCIÓN NO DETERMINADA, OCURRIDOS EN UN ÁREA DE DEPORTE O ATLETISMO
Y20	4	Y20.4	Y204	AHORCAMIENTO, ESTRANGULAMIENTO Y SOFOCACIÓN, DE INTENCIÓN NO DETERMINADA, OCURRIDOS EN UNA CALLE O CARRETERA
Y20	5	Y20.5	Y205	AHORCAMIENTO, ESTRANGULAMIENTO Y SOFOCACIÓN, DE INTENCIÓN NO DETERMINADA, OCURRIDOS EN UN COMERCIO O EN UN ÁREA DE SERVICIOS
Y20	6	Y20.6	Y206	AHORCAMIENTO, ESTRANGULAMIENTO Y SOFOCACIÓN, DE INTENCIÓN NO DETERMINADA, OCURRIDOS EN UN ÁREA INDUSTRIAL O DE LA CONSTRUCCIÓN
Y20	7	Y20.7	Y207	AHORCAMIENTO, ESTRANGULAMIENTO Y SOFOCACIÓN, DE INTENCIÓN NO DETERMINADA, OCURRIDOS EN UNA GRANJA (O PREDIO AGRÍCOLA)
Y20	8	Y20.8	Y208	AHORCAMIENTO, ESTRANGULAMIENTO Y SOFOCACIÓN, DE INTENCIÓN NO DETERMINADA, OCURRIDOS EN OTRO LUGAR ESPECIFICADO
Y20	9	Y20.9	Y209	AHORCAMIENTO, ESTRANGULAMIENTO Y SOFOCACIÓN, DE INTENCIÓN NO DETERMINADA, OCURRIDOS EN UN LUGAR NO ESPECIFICADO
Y21	0	Y21.0	Y210	AHOGAMIENTO Y SUMERSIÓN, DE INTENCIÓN NO DETERMINADA, OCURRIDOS EN UNA VIVIENDA
Y21	1	Y21.1	Y211	AHOGAMIENTO Y SUMERSIÓN, DE INTENCIÓN NO DETERMINADA, OCURRIDOS EN UNA INSTITUCIÓN RESIDENCIAL
Y21	2	Y21.2	Y212	AHOGAMIENTO Y SUMERSIÓN, DE INTENCIÓN NO DETERMINADA, OCURRIDOS EN UNA ESCUELA, EN OTRA INSTITUCIÓN, O EN UN ÁREA ADMINISTRATIVA PÚBLICA
Y21	3	Y21.3	Y213	AHOGAMIENTO Y SUMERSIÓN, DE INTENCIÓN NO DETERMINADA, OCURRIDOS EN UN ÁREA DE DEPORTE O ATLETISMO
Y21	4	Y21.4	Y214	AHOGAMIENTO Y SUMERSIÓN, DE INTENCIÓN NO DETERMINADA, OCURRIDOS EN UNA CALLE O CARRETERA
Y21	5	Y21.5	Y215	AHOGAMIENTO Y SUMERSIÓN, DE INTENCIÓN NO DETERMINADA, OCURRIDOS EN UN COMERCIO O EN UN ÁREA DE SERVICIOS
Y21	6	Y21.6	Y216	AHOGAMIENTO Y SUMERSIÓN, DE INTENCIÓN NO DETERMINADA, OCURRIDOS EN UN ÁREA INDUSTRIAL O DE LA CONSTRUCCIÓN
Y21	7	Y21.7	Y217	AHOGAMIENTO Y SUMERSIÓN, DE INTENCIÓN NO DETERMINADA, OCURRIDOS EN UNA GRANJA (O PREDIO AGRÍCOLA)



Y21	8	Y21.8	Y218	AHOGAMIENTO Y SUMERSIÓN, DE INTENCIÓN NO DETERMINADA, OCURRIDOS EN OTRO LUGAR ESPECIFICADO
Y21	9	Y21.9	Y219	AHOGAMIENTO Y SUMERSIÓN, DE INTENCIÓN NO DETERMINADA, OCURRIDOS EN UN LUGAR NO ESPECIFICADO
Y22	0	Y22.0	Y220	DISPARO DE ARMA CORTA, DE INTENCIÓN NO DETERMINADA, OCURRIDO EN UNA VIVIENDA
Y22	1	Y22.1	Y221	DISPARO DE ARMA CORTA, DE INTENCIÓN NO DETERMINADA, OCURRIDO EN UNA INSTITUCIÓN RESIDENCIAL
Y22	2	Y22.2	Y222	DISPARO DE ARMA CORTA, DE INTENCIÓN NO DETERMINADA, OCURRIDO EN UNA ESCUELA, EN OTRA INSTITUCIÓN, O EN UN ÁREA ADMINISTRATIVA PUBLICA
Y22	3	Y22.3	Y223	DISPARO DE ARMA CORTA, DE INTENCIÓN NO DETERMINADA, OCURRIDO EN UN ÁREA DE DEPORTE O ATLETISMO
Y22	4	Y22.4	Y224	DISPARO DE ARMA CORTA, DE INTENCIÓN NO DETERMINADA, OCURRIDO EN UNA CALLE O CARRETERA
Y22	5	Y22.5	Y225	DISPARO DE ARMA CORTA, DE INTENCIÓN NO DETERMINADA, OCURRIDO EN UN COMERCIO O EN UN ÁREA DE SERVICIOS
Y22	6	Y22.6	Y226	DISPARO DE ARMA CORTA, DE INTENCIÓN NO DETERMINADA, OCURRIDO EN UN ÁREA INDUSTRIAL O DE LA CONSTRUCCIÓN
Y22	7	Y22.7	Y227	DISPARO DE ARMA CORTA, DE INTENCIÓN NO DETERMINADA, OCURRIDO EN UNA GRANJA (O PREDIO AGRÍCOLA)
Y22	8	Y22.8	Y228	DISPARO DE ARMA CORTA, DE INTENCIÓN NO DETERMINADA, OCURRIDO EN OTRO LUGAR ESPECIFICADO
Y22	9	Y22.9	Y229	DISPARO DE ARMA CORTA, DE INTENCIÓN NO DETERMINADA, OCURRIDO EN UN LUGAR NO ESPECIFICADO
Y23	0	Y23.0	Y230	DISPARO DE RIFLE, ESCOPETA O ARMA LARGA, DE INTENCIÓN NO DETERMINADA, OCURRIDO EN UNA VIVIENDA
Y23	1	Y23.1	Y231	DISPARO DE RIFLE, ESCOPETA O ARMA LARGA, DE INTENCIÓN NO DETERMINADA, OCURRIDO EN UNA INSTITUCIÓN RESIDENCIAL
Y23	2	Y23.2	Y232	DISPARO DE RIFLE, ESCOPETA O ARMA LARGA, DE INTENCIÓN NO DETERMINADA, OCURRIDO EN UNA ESCUELA, EN OTRA INSTITUCIÓN, O EN UN ÁREA ADMINISTRATIVA PUBLICA
Y23	3	Y23.3	Y233	DISPARO DE RIFLE, ESCOPETA O ARMA LARGA, DE INTENCIÓN NO DETERMINADA, OCURRIDO EN UN ÁREA DE DEPORTE O ATLETISMO
Y23	4	Y23.4	Y234	DISPARO DE RIFLE, ESCOPETA O ARMA LARGA, DE INTENCIÓN NO DETERMINADA, OCURRIDO EN UNA CALLE O CARRETERA
Y23	5	Y23.5	Y235	DISPARO DE RIFLE, ESCOPETA O ARMA LARGA, DE INTENCIÓN NO DETERMINADA, OCURRIDO EN UN COMERCIO O EN UN ÁREA DE SERVICIOS
Y23	6	Y23.6	Y236	DISPARO DE RIFLE, ESCOPETA O ARMA LARGA, DE INTENCIÓN NO DETERMINADA, OCURRIDO EN UN ÁREA INDUSTRIAL O DE LA CONSTRUCCIÓN
Y23	7	Y23.7	Y237	DISPARO DE RIFLE, ESCOPETA O ARMA LARGA, DE INTENCIÓN NO DETERMINADA, OCURRIDO EN UNA GRANJA (O PREDIO AGRÍCOLA)
Y23	8	Y23.8	Y238	DISPARO DE RIFLE, ESCOPETA O ARMA LARGA, DE INTENCIÓN NO DETERMINADA, OCURRIDO EN OTRO LUGAR ESPECIFICADO
Y23	9	Y23.9	Y239	DISPARO DE RIFLE, ESCOPETA O ARMA LARGA, DE INTENCIÓN NO DETERMINADA, OCURRIDO EN UN LUGAR NO ESPECIFICADO

Y24	0	Y24.0	Y240	DISPARO DE OTRAS ARMAS DE FUEGO, Y DE LAS NO ESPECIFICADAS, DE INTENCIÓN NO DETERMINADA, OCURRIDO EN UNA VIVIENDA
Y24	1	Y24.1	Y241	DISPARO DE OTRAS ARMAS DE FUEGO, Y DE LAS NO ESPECIFICADAS, DE INTENCIÓN NO DETERMINADA, OCURRIDO EN UNA INSTITUCIÓN RESIDENCIAL
Y24	2	Y24.2	Y242	DISPARO DE OTRAS ARMAS DE FUEGO, Y DE LAS NO ESPECIFICADAS, DE INTENCIÓN NO DETERMINADA, OCURRIDO EN UNA ESCUELA, EN OTRA INSTITUCIÓN, O EN UN ÁREA ADMINISTRATIVA PUBLICA
Y24	3	Y24.3	Y243	DISPARO DE OTRAS ARMAS DE FUEGO, Y DE LAS NO ESPECIFICADAS, DE INTENCIÓN NO DETERMINADA, OCURRIDO EN UN ÁREA DE DEPORTE O ATLETISMO
Y24	4	Y24.4	Y244	DISPARO DE OTRAS ARMAS DE FUEGO, Y DE LAS NO ESPECIFICADAS, DE INTENCIÓN NO DETERMINADA, OCURRIDO EN UNA CALLE O CARRETERA
Y24	5	Y24.5	Y245	DISPARO DE OTRAS ARMAS DE FUEGO, Y DE LAS NO ESPECIFICADAS, DE INTENCIÓN NO DETERMINADA, OCURRIDO EN UN COMERCIO O EN UN ÁREA DE SERVICIOS
Y24	6	Y24.6	Y246	DISPARO DE OTRAS ARMAS DE FUEGO, Y DE LAS NO ESPECIFICADAS, DE INTENCIÓN NO DETERMINADA, OCURRIDO EN UN ÁREA INDUSTRIAL O DE LA CONSTRUCCIÓN
Y24	7	Y24.7	Y247	DISPARO DE OTRAS ARMAS DE FUEGO, Y DE LAS NO ESPECIFICADAS, DE INTENCIÓN NO DETERMINADA, OCURRIDO EN UNA GRANJA (O PREDIO AGRÍCOLA)
Y24	8	Y24.8	Y248	DISPARO DE OTRAS ARMAS DE FUEGO, Y DE LAS NO ESPECIFICADAS, DE INTENCIÓN NO DETERMINADA, OCURRIDO EN OTRO LUGAR ESPECIFICADO
Y24	9	Y24.9	Y249	DISPARO DE OTRAS ARMAS DE FUEGO, Y DE LAS NO ESPECIFICADAS, DE INTENCIÓN NO DETERMINADA, OCURRIDO EN UN LUGAR NO ESPECIFICADO
Y25	0	Y25.0	Y250	CONTACTO TRAUMÁTICO CON MATERIAL EXPLOSIVO, DE INTENCIÓN NO DETERMINADA, OCURRIDO EN UNA VIVIENDA
Y25	1	Y25.1	Y251	CONTACTO TRAUMÁTICO CON MATERIAL EXPLOSIVO, DE INTENCIÓN NO DETERMINADA, OCURRIDO EN UNA INSTITUCIÓN RESIDENCIAL
Y25	2	Y25.2	Y252	CONTACTO TRAUMÁTICO CON MATERIAL EXPLOSIVO, DE INTENCIÓN NO DETERMINADA, OCURRIDO EN UNA ESCUELA, EN OTRA INSTITUCIÓN, O EN UN ÁREA ADMINISTRATIVA PUBLICA
Y25	3	Y25.3	Y253	CONTACTO TRAUMÁTICO CON MATERIAL EXPLOSIVO, DE INTENCIÓN NO DETERMINADA, OCURRIDO EN UN ÁREA DE DEPORTE O ATLETISMO
Y25	4	Y25.4	Y254	CONTACTO TRAUMÁTICO CON MATERIAL EXPLOSIVO, DE INTENCIÓN NO DETERMINADA, OCURRIDO EN UNA CALLE O CARRETERA
Y25	5	Y25.5	Y255	CONTACTO TRAUMÁTICO CON MATERIAL EXPLOSIVO, DE INTENCIÓN NO DETERMINADA, OCURRIDO EN UN COMERCIO O EN UN ÁREA DE SERVICIOS
Y25	6	Y25.6	Y256	CONTACTO TRAUMÁTICO CON MATERIAL EXPLOSIVO, DE INTENCIÓN NO DETERMINADA, OCURRIDO EN UN ÁREA INDUSTRIAL O DE LA CONSTRUCCIÓN
Y25	7	Y25.7	Y257	CONTACTO TRAUMÁTICO CON MATERIAL EXPLOSIVO, DE INTENCIÓN NO DETERMINADA, OCURRIDO EN UNA GRANJA (O PREDIO AGRÍCOLA)
Y25	8	Y25.8	Y258	CONTACTO TRAUMÁTICO CON MATERIAL EXPLOSIVO, DE INTENCIÓN NO DETERMINADA, OCURRIDO EN OTRO LUGAR ESPECIFICADO

Y25	9	Y25.9	Y259	CONTACTO TRAUMÁTICO CON MATERIAL EXPLOSIVO, DE INTENCIÓN NO DETERMINADA, OCURRIDO EN UN LUGAR NO ESPECIFICADO
Y26	0	Y26.0	Y260	EXPOSICIÓN A HUMO, FUEGO Y LLAMAS, DE INTENCIÓN NO DETERMINADA, OCURRIDA EN UNA VIVIENDA
Y26	1	Y26.1	Y261	EXPOSICIÓN A HUMO, FUEGO Y LLAMAS, DE INTENCIÓN NO DETERMINADA, OCURRIDA EN UNA INSTITUCIÓN RESIDENCIAL
Y26	2	Y26.2	Y262	EXPOSICIÓN A HUMO, FUEGO Y LLAMAS, DE INTENCIÓN NO DETERMINADA, OCURRIDA EN UNA ESCUELA, EN OTRA INSTITUCIÓN, O EN UN ÁREA ADMINISTRATIVA PUBLICA
Y26	3	Y26.3	Y263	EXPOSICIÓN A HUMO, FUEGO Y LLAMAS, DE INTENCIÓN NO DETERMINADA, OCURRIDA EN UN ÁREA DE DEPORTE O ATLETISMO
Y26	4	Y26.4	Y264	EXPOSICIÓN A HUMO, FUEGO Y LLAMAS, DE INTENCIÓN NO DETERMINADA, OCURRIDA EN UNA CALLE O CARRETERA
Y26	5	Y26.5	Y265	EXPOSICIÓN A HUMO, FUEGO Y LLAMAS, DE INTENCIÓN NO DETERMINADA, OCURRIDA EN UN COMERCIO O EN UN ÁREA DE SERVICIOS
Y26	6	Y26.6	Y266	EXPOSICIÓN A HUMO, FUEGO Y LLAMAS, DE INTENCIÓN NO DETERMINADA, OCURRIDA EN UN ÁREA INDUSTRIAL O DE LA CONSTRUCCIÓN
Y26	7	Y26.7	Y267	EXPOSICIÓN A HUMO, FUEGO Y LLAMAS, DE INTENCIÓN NO DETERMINADA, OCURRIDA EN UNA GRANJA (O PREDIO AGRÍCOLA)
Y26	8	Y26.8	Y268	EXPOSICIÓN A HUMO, FUEGO Y LLAMAS, DE INTENCIÓN NO DETERMINADA, OCURRIDA EN OTRO LUGAR ESPECIFICADO
Y26	9	Y26.9	Y269	EXPOSICIÓN A HUMO, FUEGO Y LLAMAS, DE INTENCIÓN NO DETERMINADA, OCURRIDA EN UN LUGAR NO ESPECIFICADO
Y27	0	Y27.0	Y270	CONTACTO CON VAPOR DE AGUA, VAPORES Y OBJETOS CALIENTES, DE INTENCIÓN NO DETERMINADA, OCURRIDO EN UNA VIVIENDA
Y27	1	Y27.1	Y271	CONTACTO CON VAPOR DE AGUA, VAPORES Y OBJETOS CALIENTES, DE INTENCIÓN NO DETERMINADA, OCURRIDO EN UNA INSTITUCIÓN RESIDENCIAL
Y27	2	Y27.2	Y272	CONTACTO CON VAPOR DE AGUA, VAPORES Y OBJETOS CALIENTES, DE INTENCIÓN NO DETERMINADA, OCURRIDO EN UNA ESCUELA, EN OTRA INSTITUCIÓN, O EN UN ÁREA ADMINISTRATIVA PUBLICA
Y27	3	Y27.3	Y273	CONTACTO CON VAPOR DE AGUA, VAPORES Y OBJETOS CALIENTES, DE INTENCIÓN NO DETERMINADA, OCURRIDO EN UN ÁREA DE DEPORTE O ATLETISMO
Y27	4	Y27.4	Y274	CONTACTO CON VAPOR DE AGUA, VAPORES Y OBJETOS CALIENTES, DE INTENCIÓN NO DETERMINADA, OCURRIDO EN UNA CALLE O CARRETERA
Y27	5	Y27.5	Y275	CONTACTO CON VAPOR DE AGUA, VAPORES Y OBJETOS CALIENTES, DE INTENCIÓN NO DETERMINADA, OCURRIDO EN UN COMERCIO O EN UN ÁREA DE SERVICIOS
Y27	6	Y27.6	Y276	CONTACTO CON VAPOR DE AGUA, VAPORES Y OBJETOS CALIENTES, DE INTENCIÓN NO DETERMINADA, OCURRIDO EN UN ÁREA INDUSTRIAL O DE LA CONSTRUCCIÓN
Y27	7	Y27.7	Y277	CONTACTO CON VAPOR DE AGUA, VAPORES Y OBJETOS CALIENTES, DE INTENCIÓN NO DETERMINADA, OCURRIDO EN UNA GRANJA (O PREDIO AGRÍCOLA)

Y27	8	Y27.8	Y278	CONTACTO CON VAPOR DE AGUA, VAPORES Y OBJETOS CALIENTES, DE INTENCIÓN NO DETERMINADA, OCURRIDO EN OTRO LUGAR ESPECIFICADO
Y27	9	Y27.9	Y279	CONTACTO CON VAPOR DE AGUA, VAPORES Y OBJETOS CALIENTES, DE INTENCIÓN NO DETERMINADA, OCURRIDO EN UN LUGAR NO ESPECIFICADO
Y28	0	Y28.0	Y280	CONTACTO TRAUMÁTICO CON OBJETO CORTANTE, DE INTENCIÓN NO DETERMINADA, OCURRIDO EN UNA VIVIENDA
Y28	1	Y28.1	Y281	CONTACTO TRAUMÁTICO CON OBJETO CORTANTE, DE INTENCIÓN NO DETERMINADA, OCURRIDO EN UNA INSTITUCIÓN RESIDENCIAL
Y28	2	Y28.2	Y282	CONTACTO TRAUMÁTICO CON OBJETO CORTANTE, DE INTENCIÓN NO DETERMINADA, OCURRIDO EN UNA ESCUELA, EN OTRA INSTITUCIÓN, O EN UN ÁREA ADMINISTRATIVA PUBLICA
Y28	3	Y28.3	Y283	CONTACTO TRAUMÁTICO CON OBJETO CORTANTE, DE INTENCIÓN NO DETERMINADA, OCURRIDO EN UN ÁREA DE DEPORTE O ATLETISMO
Y28	4	Y28.4	Y284	CONTACTO TRAUMÁTICO CON OBJETO CORTANTE, DE INTENCIÓN NO DETERMINADA, OCURRIDO EN UNA CALLE O CARRETERA
Y28	5	Y28.5	Y285	CONTACTO TRAUMÁTICO CON OBJETO CORTANTE, DE INTENCIÓN NO DETERMINADA, OCURRIDO EN UN COMERCIO O EN UN ÁREA DE SERVICIOS
Y28	6	Y28.6	Y286	CONTACTO TRAUMÁTICO CON OBJETO CORTANTE, DE INTENCIÓN NO DETERMINADA, OCURRIDO EN UN ÁREA INDUSTRIAL O DE LA CONSTRUCCIÓN
Y28	7	Y28.7	Y287	CONTACTO TRAUMÁTICO CON OBJETO CORTANTE, DE INTENCIÓN NO DETERMINADA, OCURRIDO EN UNA GRANJA (O PREDIO AGRÍCOLA)
Y28	8	Y28.8	Y288	CONTACTO TRAUMÁTICO CON OBJETO CORTANTE, DE INTENCIÓN NO DETERMINADA, OCURRIDO EN OTRO LUGAR ESPECIFICADO
Y28	9	Y28.9	Y289	CONTACTO TRAUMÁTICO CON OBJETO CORTANTE, DE INTENCIÓN NO DETERMINADA, OCURRIDO EN UN LUGAR NO ESPECIFICADO
Y29	0	Y29.0	Y290	CONTACTO TRAUMÁTICO CON OBJETO ROMO O SIN FILO, DE INTENCIÓN NO DETERMINADA, OCURRIDO EN UNA VIVIENDA
Y29	1	Y29.1	Y291	CONTACTO TRAUMÁTICO CON OBJETO ROMO O SIN FILO, DE INTENCIÓN NO DETERMINADA, OCURRIDO EN UNA INSTITUCIÓN RESIDENCIAL
Y29	2	Y29.2	Y292	CONTACTO TRAUMÁTICO CON OBJETO ROMO O SIN FILO, DE INTENCIÓN NO DETERMINADA, OCURRIDO EN UNA ESCUELA, EN OTRA INSTITUCIÓN, O EN UN ÁREA ADMINISTRATIVA PUBLICA
Y29	3	Y29.3	Y293	CONTACTO TRAUMÁTICO CON OBJETO ROMO O SIN FILO, DE INTENCIÓN NO DETERMINADA, OCURRIDO EN UN ÁREA DE DEPORTE O ATLETISMO
Y29	4	Y29.4	Y294	CONTACTO TRAUMÁTICO CON OBJETO ROMO O SIN FILO, DE INTENCIÓN NO DETERMINADA, OCURRIDO EN UNA CALLE O CARRETERA
Y29	5	Y29.5	Y295	CONTACTO TRAUMÁTICO CON OBJETO ROMO O SIN FILO, DE INTENCIÓN NO DETERMINADA, OCURRIDO EN UN COMERCIO O EN UN ÁREA DE SERVICIOS
Y29	6	Y29.6	Y296	CONTACTO TRAUMÁTICO CON OBJETO ROMO O SIN FILO, DE INTENCIÓN NO DETERMINADA, OCURRIDO EN UN ÁREA INDUSTRIAL O DE LA CONSTRUCCIÓN
Y29	7	Y29.7	Y297	CONTACTO TRAUMÁTICO CON OBJETO ROMO O SIN FILO, DE INTENCIÓN NO DETERMINADA, OCURRIDO EN UNA GRANJA (O PREDIO AGRÍCOLA)

Y29	8	Y29.8	Y298	CONTACTO TRAUMÁTICO CON OBJETO ROMO O SIN FILO, DE INTENCIÓN NO DETERMINADA, OCURRIDO EN OTRO LUGAR ESPECIFICADO
Y29	9	Y29.9	Y299	CONTACTO TRAUMÁTICO CON OBJETO ROMO O SIN FILO, DE INTENCIÓN NO DETERMINADA, OCURRIDO EN UN LUGAR NO ESPECIFICADO
Y30	0	Y30.0	Y300	CAÍDA, SALTO O EMPUJÓN DESDE LUGAR ELEVADO, DE INTENCIÓN NO DETERMINADA, OCURRIDO EN UNA VIVIENDA
Y30	1	Y30.1	Y301	CAÍDA, SALTO O EMPUJÓN DESDE LUGAR ELEVADO, DE INTENCIÓN NO DETERMINADA, OCURRIDO EN UNA INSTITUCIÓN RESIDENCIAL
Y30	2	Y30.2	Y302	CAÍDA, SALTO O EMPUJÓN DESDE LUGAR ELEVADO, DE INTENCIÓN NO DETERMINADA, OCURRIDO EN UNA ESCUELA, EN OTRA INSTITUCIÓN, O EN UN ÁREA ADMINISTRATIVA PUBLICA
Y30	3	Y30.3	Y303	CAÍDA, SALTO O EMPUJÓN DESDE LUGAR ELEVADO, DE INTENCIÓN NO DETERMINADA, OCURRIDO EN UN ÁREA DE DEPORTE O ATLETISMO
Y30	4	Y30.4	Y304	CAÍDA, SALTO O EMPUJÓN DESDE LUGAR ELEVADO, DE INTENCIÓN NO DETERMINADA, OCURRIDO EN UNA CALLE O CARRETERA
Y30	5	Y30.5	Y305	CAÍDA, SALTO O EMPUJÓN DESDE LUGAR ELEVADO, DE INTENCIÓN NO DETERMINADA, OCURRIDO EN UN COMERCIO O EN UN ÁREA DE SERVICIOS
Y30	6	Y30.6	Y306	CAÍDA, SALTO O EMPUJÓN DESDE LUGAR ELEVADO, DE INTENCIÓN NO DETERMINADA, OCURRIDO EN UN ÁREA INDUSTRIAL O DE LA CONSTRUCCIÓN
Y30	7	Y30.7	Y307	CAÍDA, SALTO O EMPUJÓN DESDE LUGAR ELEVADO, DE INTENCIÓN NO DETERMINADA, OCURRIDO EN UNA GRANJA (O PREDIO AGRÍCOLA)
Y30	8	Y30.8	Y308	CAÍDA, SALTO O EMPUJÓN DESDE LUGAR ELEVADO, DE INTENCIÓN NO DETERMINADA, OCURRIDO EN OTRO LUGAR ESPECIFICADO
Y30	9	Y30.9	Y309	CAÍDA, SALTO O EMPUJÓN DESDE LUGAR ELEVADO, DE INTENCIÓN NO DETERMINADA, OCURRIDO EN UN LUGAR NO ESPECIFICADO
Y31	0	Y31.0	Y310	CAÍDA, PERMANENCIA O CARRERA DELANTE DE O HACIA OBJETO EN MOVIMIENTO, DE INTENCIÓN NO DETERMINADA, OCURRIDA EN UNA VIVIENDA
Y31	1	Y31.1	Y311	CAÍDA, PERMANENCIA O CARRERA DELANTE DE O HACIA OBJETO EN MOVIMIENTO, DE INTENCIÓN NO DETERMINADA, OCURRIDA EN UNA INSTITUCIÓN RESIDENCIAL
Y31	2	Y31.2	Y312	CAÍDA, PERMANENCIA O CARRERA DELANTE DE O HACIA OBJETO EN MOVIMIENTO, DE INTENCIÓN NO DETERMINADA, OCURRIDA EN UNA ESCUELA, EN OTRA INSTITUCIÓN, O EN UN ÁREA ADMINISTRATIVA PUBLICA
Y31	3	Y31.3	Y313	CAÍDA, PERMANENCIA O CARRERA DELANTE DE O HACIA OBJETO EN MOVIMIENTO, DE INTENCIÓN NO DETERMINADA, OCURRIDA EN UN ÁREA DE DEPORTE O ATLETISMO
Y31	4	Y31.4	Y314	CAÍDA, PERMANENCIA O CARRERA DELANTE DE O HACIA OBJETO EN MOVIMIENTO, DE INTENCIÓN NO DETERMINADA, OCURRIDA EN UNA CALLE O CARRETERA
Y31	5	Y31.5	Y315	CAÍDA, PERMANENCIA O CARRERA DELANTE DE O HACIA OBJETO EN MOVIMIENTO, DE INTENCIÓN NO DETERMINADA, OCURRIDA EN UN COMERCIO O EN UN ÁREA DE SERVICIOS
Y31	6	Y31.6	Y316	CAÍDA, PERMANENCIA O CARRERA DELANTE DE O HACIA OBJETO EN MOVIMIENTO, DE INTENCIÓN NO DETERMINADA, OCURRIDA EN UN ÁREA INDUSTRIAL O DE LA CONSTRUCCIÓN

Y31	7	Y31.7	Y317	CAÍDA, PERMANENCIA O CARRERA DELANTE DE O HACIA OBJETO EN MOVIMIENTO, DE INTENCIÓN NO DETERMINADA, OCURRIDA EN UNA GRANJA (O PREDIO AGRÍCOLA)
Y31	8	Y31.8	Y318	CAÍDA, PERMANENCIA O CARRERA DELANTE DE O HACIA OBJETO EN MOVIMIENTO, DE INTENCIÓN NO DETERMINADA, OCURRIDA EN OTRO LUGAR ESPECIFICADO
Y31	9	Y31.9	Y319	CAÍDA, PERMANENCIA O CARRERA DELANTE DE O HACIA OBJETO EN MOVIMIENTO, DE INTENCIÓN NO DETERMINADA, OCURRIDA EN UN LUGAR NO ESPECIFICADO
Y32	0	Y32.0	Y320	COLISIÓN DE VEHICULO DE MOTOR, DE INTENCIÓN NO DETERMINADA, OCURRIDA EN UNA VIVIENDA
Y32	1	Y32.1	Y321	COLISIÓN DE VEHICULO DE MOTOR, DE INTENCIÓN NO DETERMINADA, OCURRIDA EN UNA INSTITUCIÓN RESIDENCIAL
Y32	2	Y32.2	Y322	COLISIÓN DE VEHICULO DE MOTOR, DE INTENCIÓN NO DETERMINADA, OCURRIDA EN UNA ESCUELA, EN OTRA INSTITUCIÓN, O EN UN ÁREA ADMINISTRATIVA PUBLICA
Y32	3	Y32.3	Y323	COLISIÓN DE VEHICULO DE MOTOR, DE INTENCIÓN NO DETERMINADA, OCURRIDA EN UN ÁREA DE DEPORTE O ATLETISMO
Y32	4	Y32.4	Y324	COLISIÓN DE VEHICULO DE MOTOR, DE INTENCIÓN NO DETERMINADA, OCURRIDA EN UNA CALLE O CARRETERA
Y32	5	Y32.5	Y325	COLISIÓN DE VEHICULO DE MOTOR, DE INTENCIÓN NO DETERMINADA, OCURRIDA EN UN COMERCIO O EN UN ÁREA DE SERVICIOS
Y32	6	Y32.6	Y326	COLISIÓN DE VEHICULO DE MOTOR, DE INTENCIÓN NO DETERMINADA, OCURRIDA EN UN ÁREA INDUSTRIAL O DE LA CONSTRUCCIÓN
Y32	7	Y32.7	Y327	COLISIÓN DE VEHICULO DE MOTOR, DE INTENCIÓN NO DETERMINADA, OCURRIDA EN UNA GRANJA (O PREDIO AGRÍCOLA)
Y32	8	Y32.8	Y328	COLISIÓN DE VEHICULO DE MOTOR, DE INTENCIÓN NO DETERMINADA, OCURRIDA EN OTRO LUGAR ESPECIFICADO
Y32	9	Y32.9	Y329	COLISIÓN DE VEHICULO DE MOTOR, DE INTENCIÓN NO DETERMINADA, OCURRIDA EN UN LUGAR NO ESPECIFICADO
Y33	0	Y33.0	Y330	OTROS EVENTOS ESPECIFICADOS, DE INTENCIÓN NO DETERMINADA, OCURRIDOS EN UNA VIVIENDA
Y33	1	Y33.1	Y331	OTROS EVENTOS ESPECIFICADOS, DE INTENCIÓN NO DETERMINADA, OCURRIDOS EN UNA INSTITUCIÓN RESIDENCIAL
Y33	2	Y33.2	Y332	OTROS EVENTOS ESPECIFICADOS, DE INTENCIÓN NO DETERMINADA, OCURRIDOS EN UNA ESCUELA, EN OTRA INSTITUCIÓN, O EN UN ÁREA ADMINISTRATIVA PUBLICA
Y33	3	Y33.3	Y333	OTROS EVENTOS ESPECIFICADOS, DE INTENCIÓN NO DETERMINADA, OCURRIDOS EN UN ÁREA DE DEPORTE O ATLETISMO
Y33	4	Y33.4	Y334	OTROS EVENTOS ESPECIFICADOS, DE INTENCIÓN NO DETERMINADA, OCURRIDOS EN UNA CALLE O CARRETERA
Y33	5	Y33.5	Y335	OTROS EVENTOS ESPECIFICADOS, DE INTENCIÓN NO DETERMINADA, OCURRIDOS EN UN COMERCIO O EN UN ÁREA DE SERVICIOS
Y33	6	Y33.6	Y336	OTROS EVENTOS ESPECIFICADOS, DE INTENCIÓN NO DETERMINADA, OCURRIDOS EN UN ÁREA INDUSTRIAL O DE LA CONSTRUCCIÓN
Y33	7	Y33.7	Y337	OTROS EVENTOS ESPECIFICADOS, DE INTENCIÓN NO DETERMINADA, OCURRIDOS EN UNA GRANJA (O PREDIO AGRÍCOLA)
Y33	8	Y33.8	Y338	OTROS EVENTOS ESPECIFICADOS, DE INTENCIÓN NO DETERMINADA, OCURRIDOS EN OTRO LUGAR ESPECIFICADO

Y33	9	Y33.9	Y339	OTROS EVENTOS ESPECIFICADOS, DE INTENCIÓN NO DETERMINADA, OCURRIDOS EN UN LUGAR NO ESPECIFICADO
Y34	0	Y34.0	Y340	EVENTO NO ESPECIFICADO, DE INTENCIÓN NO DETERMINADA, OCURRIDO EN UNA VIVIENDA
Y34	1	Y34.1	Y341	EVENTO NO ESPECIFICADO, DE INTENCIÓN NO DETERMINADA, OCURRIDO EN UNA INSTITUCIÓN RESIDENCIAL
Y34	2	Y34.2	Y342	EVENTO NO ESPECIFICADO, DE INTENCIÓN NO DETERMINADA, OCURRIDO EN UNA ESCUELA, EN OTRA INSTITUCIÓN, O EN UN ÁREA ADMINISTRATIVA PÚBLICA
Y34	3	Y34.3	Y343	EVENTO NO ESPECIFICADO, DE INTENCIÓN NO DETERMINADA, OCURRIDO EN UN ÁREA DE DEPORTE O ATLETISMO
Y34	4	Y34.4	Y344	EVENTO NO ESPECIFICADO, DE INTENCIÓN NO DETERMINADA, OCURRIDO EN UNA CALLE O CARRETERA
Y34	5	Y34.5	Y345	EVENTO NO ESPECIFICADO, DE INTENCIÓN NO DETERMINADA, OCURRIDO EN UN COMERCIO O EN UN ÁREA DE SERVICIOS
Y34	6	Y34.6	Y346	EVENTO NO ESPECIFICADO, DE INTENCIÓN NO DETERMINADA, OCURRIDO EN UN ÁREA INDUSTRIAL O DE LA CONSTRUCCIÓN
Y34	7	Y34.7	Y347	EVENTO NO ESPECIFICADO, DE INTENCIÓN NO DETERMINADA, OCURRIDO EN UNA GRANJA (O PREDIO AGRÍCOLA)
Y34	8	Y34.8	Y348	EVENTO NO ESPECIFICADO, DE INTENCIÓN NO DETERMINADA, OCURRIDO EN OTRO LUGAR ESPECIFICADO
Y34	9	Y34.9	Y349	EVENTO NO ESPECIFICADO, DE INTENCIÓN NO DETERMINADA, OCURRIDO EN UN LUGAR NO ESPECIFICADO

**Grupo de causas**

**Y35-Y36**

**Operaciones de guerra e intervención legal**

Y35	0	Y35.0	Y350	INTERVENCIÓN LEGAL CON DISPARO DE ARMA DE FUEGO
Y35	1	Y35.1	Y351	INTERVENCIÓN LEGAL CON EXPLOSIVOS
Y35	2	Y35.2	Y352	INTERVENCIÓN LEGAL CON GAS
Y35	3	Y35.3	Y353	INTERVENCIÓN LEGAL CON OBJETOS ROMOS O SIN FILO
Y35	4	Y35.4	Y354	INTERVENCIÓN LEGAL CON OBJETOS CORTANTES
Y35	5	Y35.5	Y355	EJECUCIÓN LEGAL
Y35	6	Y35.6	Y356	INTERVENCIÓN LEGAL CON OTROS MEDIOS ESPECIFICADOS
Y35	7	Y35.7	Y357	INTERVENCIÓN LEGAL, MEDIOS NO ESPECIFICADOS
Y36	0	Y36.0	Y360	OPERACIONES DE GUERRA CON EXPLOSIÓN DE ARMAMENTO NAVAL
Y36	1	Y36.1	Y361	OPERACIONES DE GUERRA CON DESTRUCCIÓN DE AERONAVE
Y36	2	Y36.2	Y362	OPERACIONES DE GUERRA CON OTRAS EXPLOSIONES Y ESQUIRLAS
Y36	3	Y36.3	Y363	OPERACIONES DE GUERRA CON FUEGO Y SUSTANCIAS INCENDIARIAS Y CALIENTES
Y36	4	Y36.4	Y364	OPERACIONES DE GUERRA CON DISPARO DE ARMA DE FUEGO Y OTRAS FORMAS DE GUERRA CONVENCIONAL
Y36	5	Y36.5	Y365	OPERACIONES DE GUERRA CON ARMAS NUCLEARES
Y36	6	Y36.6	Y366	OPERACIONES DE GUERRA CON ARMAS BIOLÓGICAS
Y36	7	Y36.7	Y367	OPERACIONES DE GUERRA CON ARMAS QUÍMICAS Y OTRAS FORMAS DE GUERRA NO CONVENCIONAL

Y36	8	Y36.8	Y368	OPERACIONES DE GUERRA QUE OCURREN DESPUÉS DEL CESE DE HOSTILIDADES
Y36	9	Y36.9	Y369	OPERACIÓN DE GUERRA NO ESPECIFICADA
<b>Y40-Y84</b>	<b>Grupo de causas</b>			<b>Complicaciones de la atención médica y quirúrgica</b>
<b>Y40-Y59</b>	<b>Subgrupo</b>			<b>Drogas, medicamentos y sustancias biológicas causantes de efectos adversos en su uso terapéutico</b>
Y40	0	Y40.0	Y400	EFECTOS ADVERSOS DE PENICILINAS
Y40	1	Y40.1	Y401	EFECTOS ADVERSOS DE CEFALOSPORINAS Y OTROS ANTIBIÓTICOS BETA-LACTÁMICOS
Y40	2	Y40.2	Y402	EFECTOS ADVERSOS DE ANTIBIÓTICOS DEL GRUPO DE CLORAMFENICOL
Y40	3	Y40.3	Y403	EFECTOS ADVERSOS DE LOS MACRÓLIDOS
Y40	4	Y40.4	Y404	EFECTOS ADVERSOS DE TETRACICLINAS
Y40	5	Y40.5	Y405	EFECTOS ADVERSOS DE AMINOGLUCÓSIDOS
Y40	6	Y40.6	Y406	EFECTOS ADVERSOS DE RIFAMICINAS
Y40	7	Y40.7	Y407	EFECTOS ADVERSOS DE ANTIBIÓTICOS ANTIMICÓTICOS USADOS SISTÉMICAMENTE
Y40	8	Y40.8	Y408	EFECTOS ADVERSOS DE OTROS ANTIBIÓTICOS SISTÉMICOS
Y40	9	Y40.9	Y409	EFECTOS ADVERSOS DE ANTIBIÓTICO SISTÉMICO NO ESPECIFICADO
Y41	0	Y41.0	Y410	EFECTOS ADVERSOS DE SULFONAMIDAS
Y41	1	Y41.1	Y411	EFECTOS ADVERSOS DE DROGAS ANTIMICOBACTERIANAS
Y41	2	Y41.2	Y412	EFECTOS ADVERSOS DE DROGAS ANTIPALÚDICAS Y DE AGENTES QUE ACTÚAN SOBRE OTROS PROTOZOARIOS DE LA SANGRE
Y41	3	Y41.3	Y413	EFECTOS ADVERSOS DE OTRAS DROGAS ANTIPROTOZOARIAS
Y41	4	Y41.4	Y414	EFECTOS ADVERSOS DE ANTIHELMÍNTICOS
Y41	5	Y41.5	Y415	EFECTOS ADVERSOS DE DROGAS ANTIVIRALES
Y41	8	Y41.8	Y418	EFECTOS ADVERSOS DE OTROS ANTIINFECCIOSOS Y ANTIPARASITARIOS SISTÉMICOS ESPECIFICADOS
Y41	9	Y41.9	Y419	EFECTOS ADVERSOS DE ANTIINFECCIOSOS Y ANTIPARASITARIOS SISTÉMICOS NO ESPECIFICADOS
Y42	0	Y42.0	Y420	EFECTOS ADVERSOS DE GLUCOCORTICOIDES Y ANÁLOGOS SINTÉTICOS
Y42	1	Y42.1	Y421	EFECTOS ADVERSOS DE HORMONAS TIROIDEAS Y SUSTITUTOS
Y42	2	Y42.2	Y422	EFECTOS ADVERSOS DE DROGAS ANTITIROIDEAS
Y42	3	Y42.3	Y423	EFECTOS ADVERSOS DE DROGAS HIPOGLUCEMIANTES ORALES E INSULINA (ANTIDIABÉTICAS)
Y42	4	Y42.4	Y424	EFECTOS ADVERSOS DE ANTICONCEPTIVOS ORALES
Y42	5	Y42.5	Y425	EFECTOS ADVERSOS DE OTROS ESTRÓGENOS Y PROGESTÁGENOS
Y42	6	Y42.6	Y426	EFECTOS ADVERSOS DE ANTIGONADOTROPINAS, ANTIESTRÓGENOS Y ANTIANDRÓGENOS, NO CLASIFICADOS EN OTRA PARTE
Y42	7	Y42.7	Y427	EFECTOS ADVERSOS DE ANDRÓGENOS Y CONGÉNERES ANABÓLICOS
Y42	8	Y42.8	Y428	EFECTOS ADVERSOS DE OTRAS HORMONAS Y DE SUS SUSTITUTOS SINTÉTICOS, Y DE LAS NO ESPECIFICADAS
Y42	9	Y42.9	Y429	EFECTOS ADVERSOS DE OTRAS HORMONAS ANTAGONISTAS, Y DE LAS NO ESPECIFICADAS
Y43	0	Y43.0	Y430	EFECTOS ADVERSOS DE ANTIALÉRGICOS Y ANTIEMÉTICOS



Y43	1	Y43.1	Y431	EFECTOS ADVERSOS DE ANTIMETABOLITOS ANTINEOPLÁSICOS
Y43	2	Y43.2	Y432	EFECTOS ADVERSOS DE PRODUCTOS NATURALES ANTINEOPLÁSICOS
Y43	3	Y43.3	Y433	EFECTOS ADVERSOS DE OTRAS DROGAS ANTINEOPLÁSICAS
Y43	4	Y43.4	Y434	EFECTOS ADVERSOS DE AGENTES INMUNOSUPRESORES
Y43	5	Y43.5	Y435	EFECTOS ADVERSOS DE AGENTES ACIDIFICANTES Y ALCALINIZANTES
Y43	6	Y43.6	Y436	EFECTOS ADVERSOS DE ENZIMAS NO CLASIFICADAS EN OTRA PARTE
Y43	8	Y43.8	Y438	EFECTOS ADVERSOS DE OTROS AGENTES SISTÉMICOS PRIMARIOS NO CLASIFICADOS EN OTRA PARTE
Y43	9	Y43.9	Y439	EFECTOS ADVERSOS DE AGENTE SISTÉMICO PRIMARIO NO ESPECIFICADO
Y44	0	Y44.0	Y440	EFECTOS ADVERSOS DE PREPARACIONES CON HIERRO Y DE OTROS PREPARADOS CONTRA LA ANEMIA HIPOCRÓMICA
Y44	1	Y44.1	Y441	EFECTOS ADVERSOS DE VITAMINA B12, ACIDO FÓLICO Y DE OTROS PREPARADOS CONTRA LA ANEMIA MEGALOBLÁSTICA
Y44	2	Y44.2	Y442	EFECTOS ADVERSOS DE ANTICOAGULANTES
Y44	3	Y44.3	Y443	EFECTOS ADVERSOS DE ANTAGONISTAS DE ANTICOAGULANTES, DE VITAMINA K Y DE OTROS COAGULANTES
Y44	4	Y44.4	Y444	EFECTOS ADVERSOS DE DROGAS ANTITROMBÓTICAS (INHIBIDORAS DE LA AGREGACIÓN PLAQUETARIA)
Y44	5	Y44.5	Y445	EFECTOS ADVERSOS DE DROGAS TROMBOLÍTICAS
Y44	6	Y44.6	Y446	EFECTOS ADVERSOS DE SANGRE NATURAL Y DE PRODUCTOS SANGUÍNEOS
Y44	7	Y44.7	Y447	EFECTOS ADVERSOS DE LOS SUSTITUTOS DEL PLASMA
Y44	9	Y44.9	Y449	EFECTOS ADVERSOS DE OTROS AGENTES QUE AFECTAN A LOS CONSTITUYENTES DE LA SANGRE, Y DE LOS NO ESPECIFICADOS
Y45	0	Y45.0	Y450	EFECTOS ADVERSOS DE OPIÁCEOS Y DE ANALGÉSICOS RELACIONADOS
Y45	1	Y45.1	Y451	EFECTOS ADVERSOS DE SALICILATOS
Y45	2	Y45.2	Y452	EFECTOS ADVERSOS DE DERIVADOS DEL ACIDO PROPIÓNICO
Y45	3	Y45.3	Y453	EFECTOS ADVERSOS DE OTRAS DROGAS ANTIINFLAMATORIAS NO ESTEROIDES (DAINE)
Y45	4	Y45.4	Y454	EFECTOS ADVERSOS DE LOS ANTIRREUMÁTICOS
Y45	5	Y45.5	Y455	EFECTOS ADVERSOS DE LOS DERIVADOS DEL 4-AMINOFENOL
Y45	8	Y45.8	Y458	EFECTOS ADVERSOS DE OTROS ANALGÉSICOS Y ANTIPIRÉTICOS
Y45	9	Y45.9	Y459	EFECTOS ADVERSOS DE DROGAS ANALGÉSICAS, ANTIPIRÉTICAS Y ANTIINFLAMATORIAS NO ESPECIFICADAS
Y46	0	Y46.0	Y460	EFECTOS ADVERSOS DE SUCCINAMIDAS
Y46	1	Y46.1	Y461	EFECTOS ADVERSOS DE OXAZOLIDINADIONAS
Y46	2	Y46.2	Y462	EFECTOS ADVERSOS DE DERIVADOS DE LA HIDANTOÍNA
Y46	3	Y46.3	Y463	EFECTOS ADVERSOS DE DESOXIBARBITÚRICOS
Y46	4	Y46.4	Y464	EFECTOS ADVERSOS DE IMINOESTILBENOS
Y46	5	Y46.5	Y465	EFECTOS ADVERSOS DEL ACIDO VALPROICO
Y46	6	Y46.6	Y466	EFECTOS ADVERSOS DE OTROS ANTIEPILÉPTICOS, Y DE LOS NO ESPECIFICADOS
Y46	7	Y46.7	Y467	EFECTOS ADVERSOS DE DROGAS ANTIPARKINSONIANAS
Y46	8	Y46.8	Y468	EFECTOS ADVERSOS DE DROGAS ANTIESPÁSTICOS

Y47	0	Y47.0	Y470	EFFECTOS ADVERSOS DE BARBITÚRICOS, NO CLASIFICADOS EN OTRA PARTE
Y47	1	Y47.1	Y471	EFFECTOS ADVERSOS DE BENZODIAZEPINAS
Y47	2	Y47.2	Y472	EFFECTOS ADVERSOS DE DERIVADOS CLORALES
Y47	3	Y47.3	Y473	EFFECTOS ADVERSOS DE PARALDEHIDO
Y47	4	Y47.4	Y474	EFFECTOS ADVERSOS DE COMPUESTOS DEL BROMO
Y47	5	Y47.5	Y475	EFFECTOS ADVERSOS DE MEZCLAS SEDANTES E HIPNÓTICAS, NO CLASIFICADAS EN OTRA PARTE
Y47	8	Y47.8	Y478	EFFECTOS ADVERSOS DE OTRAS DROGAS SEDANTES, HIPNÓTICAS Y ANSIOLÍTICAS
Y47	9	Y47.9	Y479	EFFECTOS ADVERSOS DE DROGAS SEDANTES, HIPNÓTICAS Y ANSIOLÍTICAS NO ESPECIFICADAS
Y48	0	Y48.0	Y480	EFFECTOS ADVERSOS DE GASES ANESTÉSICOS POR INHALACIÓN
Y48	1	Y48.1	Y481	EFFECTOS ADVERSOS DE ANESTÉSICOS PARENTERALES
Y48	2	Y48.2	Y482	EFFECTOS ADVERSOS DE OTROS ANESTÉSICOS GENERALES, Y DE LOS NO ESPECIFICADOS
Y48	3	Y48.3	Y483	EFFECTOS ADVERSOS DE ANESTÉSICOS LOCALES
Y48	4	Y48.4	Y484	EFFECTOS ADVERSOS DE ANESTÉSICOS NO ESPECIFICADOS
Y48	5	Y48.5	Y485	EFFECTOS ADVERSOS DE GASES TERAPÉUTICOS
Y49	0	Y49.0	Y490	EFFECTOS ADVERSOS DE ANTIDEPRESIVOS TRICÍCLICOS Y TETRACÍCLICOS
Y49	1	Y49.1	Y491	EFFECTOS ADVERSOS DE ANTIDEPRESIVOS INHIBIDORES DE LA MONOAMINOOXIDASA
Y49	2	Y49.2	Y492	EFFECTOS ADVERSOS DE OTROS ANTIDEPRESIVOS, Y DE LOS NO ESPECIFICADOS
Y49	3	Y49.3	Y493	EFFECTOS ADVERSOS DE ANTIPSICÓTICOS Y NEUROLÉPTICOS FENOTIAZÍNICOS
Y49	4	Y49.4	Y494	EFFECTOS ADVERSOS DE NEUROLÉPTICOS DE LA BUTIROFENONA Y TIOXANTINA
Y49	5	Y49.5	Y495	EFFECTOS ADVERSOS DE OTROS ANTIPSICÓTICOS Y NEUROLÉPTICOS
Y49	6	Y49.6	Y496	EFFECTOS ADVERSOS DE PSICODISLÉPTICOS (ALUCINÓGENOS)
Y49	7	Y49.7	Y497	EFFECTOS ADVERSOS DE PSICOESTIMULANTES CON ABUSO POTENCIAL
Y49	8	Y49.8	Y498	EFFECTOS ADVERSOS DE OTRAS DROGAS PSICOTRÓPICAS, NO CLASIFICADAS EN OTRA PARTE
Y49	9	Y49.9	Y499	EFFECTOS ADVERSOS DE DROGAS PSICOTRÓPICAS NO ESPECIFICADAS
Y50	0	Y50.0	Y500	EFFECTOS ADVERSOS DE ANALÉPTICOS
Y50	1	Y50.1	Y501	EFFECTOS ADVERSOS DE ANTAGONISTAS DE OPIÁCEOS
Y50	2	Y50.2	Y502	EFFECTOS ADVERSOS DE METILXANTINAS, NO CLASIFICADAS EN OTRA PARTE
Y50	8	Y50.8	Y508	EFFECTOS ADVERSOS DE OTROS ESTIMULANTES DEL SISTEMA NERVIOSO CENTRAL
Y50	9	Y50.9	Y509	EFFECTOS ADVERSOS DE ESTIMULANTE NO ESPECIFICADO DEL SISTEMA NERVIOSO CENTRAL
Y51	0	Y51.0	Y510	EFFECTOS ADVERSOS DE AGENTES ANTICOLINESTERASA
Y51	1	Y51.1	Y511	EFFECTOS ADVERSOS DE OTROS PARASIMPATICOMIMÉTICOS (COLINÉRGICOS)

Y51	2	Y51.2	Y512	EFFECTOS ADVERSOS DE DROGAS BLOQUEADORAS GANGLIONARES, NO CLASIFICADAS EN OTRA PARTE
Y51	3	Y51.3	Y513	EFFECTOS ADVERSOS DE OTROS PARASIMPATICOLÍTCOS (ANTICOLINÉRGICOS Y ANTIMUSCARÍNICOS) Y ESPASMOLÍTCOS, NO CLASIFICADOS EN OTRA PARTE
Y51	4	Y51.4	Y514	EFFECTOS ADVERSOS DE AGONISTAS (ESTIMULANTES) PREDOMINANTEMENTE ALFA-ADRENÉRGICOS, NO CLASIFICADOS EN OTRA PARTE
Y51	5	Y51.5	Y515	EFFECTOS ADVERSOS DE AGONISTAS (ESTIMULANTES) PREDOMINANTEMENTE BETA-ADRENÉRGICOS, NO CLASIFICADOS EN OTRA PARTE
Y51	6	Y51.6	Y516	EFFECTOS ADVERSOS DE ANTAGONISTAS (BLOQUEADORES) ALFA-ADRENÉRGICOS, NO CLASIFICADOS EN OTRA PARTE
Y51	7	Y51.7	Y517	EFFECTOS ADVERSOS DE ANTAGONISTAS (BLOQUEADORES) BETA-ADRENÉRGICOS, NO CLASIFICADOS EN OTRA PARTE
Y51	8	Y51.8	Y518	EFFECTOS ADVERSOS DE AGENTES BLOQUEADORES NEURO-ADRENÉRGICOS QUE ACTÚAN CENTRALMENTE, NO CLASIFICADOS EN OTRA PARTE
Y51	9	Y51.9	Y519	EFFECTOS ADVERSOS DE OTRAS DROGAS QUE AFECTAN PRIMARIAMENTE EL SISTEMA NERVIOSO AUTÓNOMO, Y DE LAS NO ESPECIFICADAS
Y52	0	Y52.0	Y520	EFFECTOS ADVERSOS DE GLUCÓSIDOS CARDIOTÓNICOS Y DE DROGAS DE ACCIÓN SIMILAR
Y52	1	Y52.1	Y521	EFFECTOS ADVERSOS DE BLOQUEADORES DEL CANAL DEL CALCIO
Y52	2	Y52.2	Y522	EFFECTOS ADVERSOS DE OTRAS ANTIARRÍTMICAS, NO CLASIFICADAS EN OTRA PARTE
Y52	3	Y52.3	Y523	EFFECTOS ADVERSOS DE VASODILATADORES CORONARIOS, NO CLASIFICADOS EN OTRA PARTE
Y52	4	Y52.4	Y524	EFFECTOS ADVERSOS DE INHIBIDORES DE LA ENZIMA CONVERTIDORA DE ANGIOTENSINA
Y52	5	Y52.5	Y525	EFFECTOS ADVERSOS DE OTRAS DROGAS ANTIHIPERTENSIVAS, NO CLASIFICADAS EN OTRA PARTE
Y52	6	Y52.6	Y526	EFFECTOS ADVERSOS DE DROGAS ANTIHIPERLIPIDÉMICAS Y ANTIARTERIOSCLERÓTCAS
Y52	7	Y52.7	Y527	EFFECTOS ADVERSOS DE VASODILATADORES PERIFÉRICOS
Y52	8	Y52.8	Y528	EFFECTOS ADVERSOS DE DROGAS ANTIVARICOSAS, INCLUSIVE AGENTES ESCLEROSANTES
Y52	9	Y52.9	Y529	EFFECTOS ADVERSOS DE OTROS AGENTES QUE AFECTAN PRIMARIAMENTE EL SISTEMA CARDIOVASCULAR, Y DE LOS NO ESPECIFICADOS
Y53	0	Y53.0	Y530	EFFECTOS ADVERSOS DE BLOQUEADORES DE LOS RECEPTORES H2 DE HISTAMINA
Y53	1	Y53.1	Y531	EFFECTOS ADVERSOS DE OTRAS DROGAS ANTIÁCIDAS E INHIBIDORAS DE LA SECRECIÓN GÁSTRICA
Y53	2	Y53.2	Y532	EFFECTOS ADVERSOS DE LAXANTES ESTIMULANTES
Y53	3	Y53.3	Y533	EFFECTOS ADVERSOS DE LAXANTES SALINOS Y OSMÓTCOS
Y53	4	Y53.4	Y534	EFFECTOS ADVERSOS DE OTROS LAXANTES
Y53	5	Y53.5	Y535	EFFECTOS ADVERSOS DE DIGESTIVOS

Y53	6	Y53.6	Y536	EFFECTOS ADVERSOS DE DROGAS ANTIDIARREICAS
Y53	7	Y53.7	Y537	EFFECTOS ADVERSOS DE EMÉTICOS
Y53	8	Y53.8	Y538	EFFECTOS ADVERSOS DE OTROS AGENTES QUE AFECTAN PRIMARIAMENTE EL SISTEMA GASTROINTESTINAL
Y53	9	Y53.9	Y539	EFFECTOS ADVERSOS DE AGENTES QUE AFECTAN EL SISTEMA GASTROINTESTINAL, NO ESPECIFICADOS
Y54	0	Y54.0	Y540	EFFECTOS ADVERSOS DE MINERALOCORTICOIDES
Y54	1	Y54.1	Y541	EFFECTOS ADVERSOS DE LOS BLOQUEADORES DE MINERALOCORTICOIDES (ANTAGONISTAS DE LA ALDOSTERONA)
Y54	2	Y54.2	Y542	EFFECTOS ADVERSOS DE LOS INHIBIDORES DE LA ANHIDRASA CARBÓNICA
Y54	3	Y54.3	Y543	EFFECTOS ADVERSOS DE LOS DERIVADOS DE LA BENZOTIADIAZINA
Y54	4	Y54.4	Y544	EFFECTOS ADVERSOS DE DIURÉTICOS DE ASA ("HIGH-CEILING")
Y54	5	Y54.5	Y545	EFFECTOS ADVERSOS DE OTROS DIURÉTICOS
Y54	6	Y54.6	Y546	EFFECTOS ADVERSOS DE AGENTES ELECTROLÍTICOS, CALÓRICOS Y DEL EQUILIBRIO HÍDRICO
Y54	7	Y54.7	Y547	EFFECTOS ADVERSOS DE AGENTES QUE AFECTAN LA CALCIFICACIÓN
Y54	8	Y54.8	Y548	EFFECTOS ADVERSOS DE AGENTES QUE AFECTAN EL METABOLISMO DEL ACIDO ÚRICO
Y54	9	Y54.9	Y549	EFFECTOS ADVERSOS DE SALES MINERALES, NO CLASIFICADAS EN OTRA PARTE
Y55	0	Y55.0	Y550	EFFECTOS ADVERSOS DE DROGAS OCITÓCICAS
Y55	1	Y55.1	Y551	EFFECTOS ADVERSOS DE RELAJANTES DE LOS MÚSCULOS ESTRIADOS (AGENTES BLOQUEADORES NEUROMUSCULARES)
Y55	2	Y55.2	Y552	EFFECTOS ADVERSOS DE OTROS AGENTES QUE ACTÚAN PRIMARIAMENTE SOBRE LOS MÚSCULOS, Y DE LOS NO ESPECIFICADOS
Y55	3	Y55.3	Y553	EFFECTOS ADVERSOS DE ANTITUSÍGENOS
Y55	4	Y55.4	Y554	EFFECTOS ADVERSOS DE EXPECTORANTES
Y55	5	Y55.5	Y555	EFFECTOS ADVERSOS DE DROGAS CONTRA EL RESFRIADO COMÚN
Y55	6	Y55.6	Y556	EFFECTOS ADVERSOS DE ANTIASMÁTICOS, NO CLASIFICADOS EN OTRA PARTE
Y55	7	Y55.7	Y557	EFFECTOS ADVERSOS DE OTROS AGENTES QUE ACTÚAN PRIMARIAMENTE SOBRE EL SISTEMA RESPIRATORIO, Y DE LOS NO ESPECIFICADOS
Y56	0	Y56.0	Y560	EFFECTOS ADVERSOS DE DROGAS ANTIMICÓTICAS, ANTIINFECCIOSAS Y ANTIINFLAMATORIAS DE USO LOCAL, NO CLASIFICADAS EN OTRA PARTE
Y56	1	Y56.1	Y561	EFFECTOS ADVERSOS DE ANTIPRURIGINOSOS
Y56	2	Y56.2	Y562	EFFECTOS ADVERSOS DE ASTRINGENTES Y DETERGENTES LOCALES
Y56	3	Y56.3	Y563	EFFECTOS ADVERSOS DE EMOLIENTES, DEMULCENTES Y PROTECTORES
Y56	4	Y56.4	Y564	EFFECTOS ADVERSOS DE DROGAS Y PREPARADOS QUERATOLÍTICOS, QUERATOPLÁSTICOS Y OTROS PARA EL TRATAMIENTO DEL CABELLO
Y56	5	Y56.5	Y565	EFFECTOS ADVERSOS DE DROGAS Y PREPARADOS OFTALMOLÓGICOS
Y56	6	Y56.6	Y566	EFFECTOS ADVERSOS DE DROGAS Y PREPARADOS OTORRINOLARINGOLÓGICOS
Y56	7	Y56.7	Y567	EFFECTOS ADVERSOS DE DROGAS DENTALES, DE APLICACIÓN TÓPICA
Y56	8	Y56.8	Y568	EFFECTOS ADVERSOS DE OTROS AGENTES TÓPICOS
Y56	9	Y56.9	Y569	EFFECTOS ADVERSOS DE OTROS AGENTES TÓPICOS NO ESPECIFICADOS

Y57	0	Y57.0	Y570	EFFECTOS ADVERSOS DE DEPRESORES DEL APETITO (ANORÉXICOS)
Y57	1	Y57.1	Y571	EFFECTOS ADVERSOS DE DROGAS LIPOTRÓPICAS
Y57	2	Y57.2	Y572	EFFECTOS ADVERSOS DE ANTÍDOTOS Y AGENTES QUELANTES, NO CLASIFICADOS EN OTRA PARTE
Y57	3	Y57.3	Y573	EFFECTOS ADVERSOS DE DISUASIVOS DEL ALCOHOL
Y57	4	Y57.4	Y574	EFFECTOS ADVERSOS DE EXCIPIENTES FARMACÉUTICOS
Y57	5	Y57.5	Y575	EFFECTOS ADVERSOS DE MEDIOS DE CONTRASTE PARA RAYOS X
Y57	6	Y57.6	Y576	EFFECTOS ADVERSOS DE OTROS AGENTES DIAGNÓSTICOS
Y57	7	Y57.7	Y577	EFFECTOS ADVERSOS DE VITAMINAS, NO CLASIFICADAS EN OTRA PARTE
Y57	8	Y57.8	Y578	EFFECTOS ADVERSOS DE OTRAS DROGAS Y MEDICAMENTOS
Y57	9	Y57.9	Y579	EFFECTOS ADVERSOS DE DROGAS O MEDICAMENTOS NO ESPECIFICADOS
Y58	0	Y58.0	Y580	EFFECTOS ADVERSOS DE LA VACUNA BCG
Y58	1	Y58.1	Y581	EFFECTOS ADVERSOS DE LA VACUNA CONTRA LA TIFOIDEA Y LA PARATIFOIDEA
Y58	2	Y58.2	Y582	EFFECTOS ADVERSOS DE LA VACUNA CONTRA EL CÓLERA
Y58	3	Y58.3	Y583	EFFECTOS ADVERSOS DE LA VACUNA CONTRA LA PESTE
Y58	4	Y58.4	Y584	EFFECTOS ADVERSOS DE LA VACUNA CONTRA EL TÉTANOS
Y58	5	Y58.5	Y585	EFFECTOS ADVERSOS DE LA VACUNA CONTRA LA DIFTERIA
Y58	6	Y58.6	Y586	EFFECTOS ADVERSOS DE LA VACUNA CONTRA LA TOS FERINA, INCLUSIVE COMBINACIONES CON UN COMPONENTE PERTUSSIS
Y58	8	Y58.8	Y588	EFFECTOS ADVERSOS DE VACUNAS BACTERIANAS MIXTAS, EXCEPTO COMBINACIONES CON UN COMPONENTE PERTUSSIS
Y58	9	Y58.9	Y589	EFFECTOS ADVERSOS DE OTRAS VACUNAS BACTERIANAS, Y DE LAS NO ESPECIFICADAS
Y59	0	Y59.0	Y590	EFFECTOS ADVERSOS DE VACUNAS VIRALES
Y59	1	Y59.1	Y591	EFFECTOS ADVERSOS DE VACUNAS CONTRA RICKETTSIAS
Y59	2	Y59.2	Y592	EFFECTOS ADVERSOS DE VACUNAS ANTIPROTOZOARIAS
Y59	3	Y59.3	Y593	EFFECTOS ADVERSOS DE LA INMUNOGLOBULINA
Y59	8	Y59.8	Y598	EFFECTOS ADVERSOS DE OTRAS VACUNAS Y SUSTANCIAS BIOLÓGICAS ESPECIFICADAS
Y59	9	Y59.9	Y599	EFFECTOS ADVERSOS DE VACUNAS O SUSTANCIAS BIOLÓGICAS NO ESPECIFICADAS

<b>Y60-Y69</b>	<b>Subgrupo</b>			<b>Incidentes ocurridos al paciente durante la atención médica y quirúrgica</b>
Y60	0	Y60.0	Y600	INCIDENTE (CORTE, PUNCIÓN, PERFORACIÓN O HEMORRAGIA) DURANTE OPERACIÓN QUIRÚRGICA
Y60	1	Y60.1	Y601	INCIDENTE (CORTE, PUNCIÓN, PERFORACIÓN O HEMORRAGIA) DURANTE INFUSIÓN O TRANSFUSIÓN
Y60	2	Y60.2	Y602	INCIDENTE (CORTE, PUNCIÓN, PERFORACIÓN O HEMORRAGIA) DURANTE DIÁLISIS RENAL U OTRA PERFUSIÓN
Y60	3	Y60.3	Y603	INCIDENTE (CORTE, PUNCIÓN, PERFORACIÓN O HEMORRAGIA) DURANTE INYECCIÓN O INMUNIZACIÓN
Y60	4	Y60.4	Y604	INCIDENTE (CORTE, PUNCIÓN, PERFORACIÓN O HEMORRAGIA) DURANTE EXAMEN ENDOSCÓPICO
Y60	5	Y60.5	Y605	INCIDENTE (CORTE, PUNCIÓN, PERFORACIÓN O HEMORRAGIA) DURANTE CATETERIZACIÓN CARDIACA

Y60	6	Y60.6	Y606	INCIDENTE (CORTE, PUNCIÓN, PERFORACIÓN O HEMORRAGIA) DURANTE ASPIRACIÓN, PUNCIÓN Y OTRA CATETERIZACIÓN
Y60	7	Y60.7	Y607	INCIDENTE (CORTE, PUNCIÓN, PERFORACIÓN O HEMORRAGIA) DURANTE ADMINISTRACIÓN DE ENEMA
Y60	8	Y60.8	Y608	INCIDENTE (CORTE, PUNCIÓN, PERFORACIÓN O HEMORRAGIA) DURANTE OTRAS ATENCIONES MEDICAS Y QUIRÚRGICAS
Y60	9	Y60.9	Y609	INCIDENTE (CORTE, PUNCIÓN, PERFORACIÓN O HEMORRAGIA) DURANTE ATENCIÓN MEDICA Y QUIRÚRGICA NO ESPECIFICADA
Y61	0	Y61.0	Y610	OBJETO EXTRAÑO DEJADO ACCIDENTALMENTE EN EL CUERPO DURANTE OPERACIÓN QUIRÚRGICA
Y61	1	Y61.1	Y611	OBJETO EXTRAÑO DEJADO ACCIDENTALMENTE EN EL CUERPO DURANTE INFUSIÓN O TRANSFUSIÓN
Y61	2	Y61.2	Y612	OBJETO EXTRAÑO DEJADO ACCIDENTALMENTE EN EL CUERPO DURANTE DIÁLISIS RENAL U OTRA PERFUSIÓN
Y61	3	Y61.3	Y613	OBJETO EXTRAÑO DEJADO ACCIDENTALMENTE EN EL CUERPO DURANTE INYECCIÓN O INMUNIZACIÓN
Y61	4	Y61.4	Y614	OBJETO EXTRAÑO DEJADO ACCIDENTALMENTE EN EL CUERPO DURANTE EXAMEN ENDOSCÓPICO
Y61	5	Y61.5	Y615	OBJETO EXTRAÑO DEJADO ACCIDENTALMENTE EN EL CUERPO DURANTE CATETERIZACIÓN CARDIACA
Y61	6	Y61.6	Y616	OBJETO EXTRAÑO DEJADO ACCIDENTALMENTE EN EL CUERPO DURANTE ASPIRACIÓN, PUNCIÓN Y OTRA CATETERIZACIÓN
Y61	7	Y61.7	Y617	OBJETO EXTRAÑO DEJADO ACCIDENTALMENTE EN EL CUERPO DURANTE REMOCIÓN DE CATÉTER O TAPONAMIENTO
Y61	8	Y61.8	Y618	OBJETO EXTRAÑO DEJADO ACCIDENTALMENTE EN EL CUERPO DURANTE OTRAS ATENCIONES MEDICAS Y QUIRÚRGICAS
Y61	9	Y61.9	Y619	OBJETO EXTRAÑO DEJADO ACCIDENTALMENTE EN EL CUERPO DURANTE ATENCIÓN MEDICA Y QUIRÚRGICA NO ESPECIFICADA
Y62	0	Y62.0	Y620	FALLAS EN LA ESTERILIZACIÓN DURANTE OPERACIÓN QUIRÚRGICA
Y62	1	Y62.1	Y621	FALLAS EN LA ESTERILIZACIÓN DURANTE INFUSIÓN O TRANSFUSIÓN
Y62	2	Y62.2	Y622	FALLAS EN LA ESTERILIZACIÓN DURANTE DIÁLISIS RENAL U OTRA PERFUSIÓN
Y62	3	Y62.3	Y623	FALLAS EN LA ESTERILIZACIÓN DURANTE INYECCIÓN O INMUNIZACIÓN
Y62	4	Y62.4	Y624	FALLAS EN LA ESTERILIZACIÓN DURANTE EXAMEN ENDOSCÓPICO
Y62	5	Y62.5	Y625	FALLAS EN LA ESTERILIZACIÓN DURANTE CATETERIZACIÓN CARDIACA
Y62	6	Y62.6	Y626	FALLAS EN LA ESTERILIZACIÓN DURANTE ASPIRACIÓN, PUNCIÓN Y OTRA CATETERIZACIÓN
Y62	8	Y62.8	Y628	FALLAS EN LA ESTERILIZACIÓN DURANTE OTRAS ATENCIONES MEDICAS Y QUIRÚRGICAS
Y62	9	Y62.9	Y629	FALLAS EN LA ESTERILIZACIÓN DURANTE ATENCIÓN MEDICA Y QUIRÚRGICA NO ESPECIFICADA
Y63	0	Y63.0	Y630	EXCESIVA CANTIDAD DE SANGRE U OTRO LIQUIDO ADMINISTRADO DURANTE UNA INFUSIÓN O TRANSFUSIÓN
Y63	1	Y63.1	Y631	DILUCIÓN INCORRECTA DE LIQUIDO DURANTE UNA INFUSIÓN
Y63	2	Y63.2	Y632	SOBREDOSIS DE RADIACIÓN ADMINISTRADA DURANTE TERAPIA
Y63	3	Y63.3	Y633	EXPOSICIÓN INADVERTIDA DEL PACIENTE A RADIACIÓN DURANTE LA ATENCIÓN MEDICA

Y63	4	Y63.4	Y634	FALLA EN LA DOSIFICACIÓN EN ELECTROCHOQUE O EN CHOQUE INSULÍNICO
Y63	5	Y63.5	Y635	FALLA EN EL CONTROL DE LA TEMPERATURA, EN TAPONAMIENTOS Y APLICACIONES LOCALES
Y63	6	Y63.6	Y636	NO ADMINISTRACIÓN DE DROGAS, MEDICAMENTOS O SUSTANCIAS BIOLÓGICAS NECESARIAS
Y63	8	Y63.8	Y638	FALLA EN LA DOSIFICACIÓN DURANTE OTRAS ATENCIONES MEDICAS Y QUIRÚRGICAS
Y63	9	Y63.9	Y639	FALLA EN LA DOSIFICACIÓN DURANTE ATENCIÓN MEDICA Y QUIRÚRGICA NO ESPECIFICADA
Y64	0	Y64.0	Y640	MEDICAMENTO O SUSTANCIA BIOLÓGICA CONTAMINADO EN INFUSIÓN O TRANSFUSIÓN
Y64	1	Y64.1	Y641	MEDICAMENTO O SUSTANCIA BIOLÓGICA CONTAMINADO, INYECTADO O USADO PARA INMUNIZACIÓN
Y64	8	Y64.8	Y648	MEDICAMENTO O SUSTANCIA BIOLÓGICA CONTAMINADO, ADMINISTRADO POR OTROS MEDIOS
Y64	9	Y64.9	Y649	MEDICAMENTO O SUSTANCIA BIOLÓGICA CONTAMINADO, ADMINISTRADO POR MEDIOS NO ESPECIFICADOS
Y65	0	Y65.0	Y650	SANGRE INCOMPATIBLE USADA EN TRANSFUSIÓN
Y65	1	Y65.1	Y651	LIQUIDO ERRÓNEO USADO EN INFUSIÓN
Y65	2	Y65.2	Y652	FALLA EN LA SUTURA O LIGADURA DURANTE OPERACIÓN QUIRÚRGICA
Y65	3	Y65.3	Y653	TUBO ENDOTRAQUEAL COLOCADO ERRÓNEAMENTE DURANTE PROCEDIMIENTO ANESTÉSICO
Y65	4	Y65.4	Y654	FALLA EN LA INTRODUCCIÓN O REMOCIÓN DE OTRO TUBO O INSTRUMENTO
Y65	5	Y65.5	Y655	REALIZACIÓN DE UNA OPERACIÓN INADECUADA
Y65	8	Y65.8	Y658	OTROS INCIDENTES ESPECIFICADOS DURANTE LA ATENCIÓN MEDICA Y QUIRÚRGICA
Y66	X	Y66.X	Y66X	NO ADMINISTRACIÓN DE LA ATENCIÓN MEDICA Y QUIRÚRGICA
Y69	X	Y69.X	Y69X	INCIDENTES NO ESPECIFICADOS DURANTE LA ATENCIÓN MEDICA Y QUIRÚRGICA

<b>Y70-Y82</b>	<b>Subgrupo</b>			<b>Dispositivos médicos de diagnóstico y de uso terapéutico asociados con incidentes adversos</b>
Y70	0	Y70.0	Y700	DISPOSITIVOS DE DIAGNOSTICO Y MONITOREO DE ANESTESIOLOGÍA ASOCIADOS CON INCIDENTES ADVERSOS
Y70	1	Y70.1	Y701	DISPOSITIVOS TERAPÉUTICOS (NO QUIRÚRGICOS) Y DE REHABILITACIÓN DE ANESTESIOLOGÍA, ASOCIADOS CON INCIDENTES ADVERSOS
Y70	2	Y70.2	Y702	DISPOSITIVOS PROTÉSICOS, Y OTROS IMPLANTES, MATERIALES O ACCESORIOS DE ANESTESIOLOGÍA, ASOCIADOS CON INCIDENTES ADVERSOS
Y70	3	Y70.3	Y703	INSTRUMENTOS QUIRÚRGICOS, DISPOSITIVOS Y MATERIALES (INCLUSIVE SUTURAS) DE ANESTESIOLOGÍA, ASOCIADOS CON INCIDENTES ADVERSOS
Y70	8	Y70.8	Y708	DISPOSITIVOS DIVERSOS DE ANESTESIOLOGÍA, NO CLASIFICADOS EN OTRA PARTE, ASOCIADOS CON INCIDENTES ADVERSOS
Y71	0	Y71.0	Y710	DISPOSITIVOS DE DIAGNOSTICO Y MONITOREO CARDIOVASCULARES, ASOCIADOS CON INCIDENTES ADVERSOS
Y71	1	Y71.1	Y711	DISPOSITIVOS CARDIOVASCULARES TERAPÉUTICOS (NO QUIRÚRGICOS) Y DE REHABILITACIÓN, ASOCIADOS CON INCIDENTES ADVERSOS

Y71	2	Y71.2	Y712	DISPOSITIVOS PROTÉSICOS Y OTROS IMPLANTES, MATERIALES Y ACCESORIOS CARDIOVASCULARES, ASOCIADOS CON INCIDENTES ADVERSOS
Y71	3	Y71.3	Y713	INSTRUMENTOS QUIRÚRGICOS, DISPOSITIVOS Y MATERIALES (INCLUSIVE SUTURAS) CARDIOVASCULARES, ASOCIADOS CON INCIDENTES ADVERSOS
Y71	8	Y71.8	Y718	DISPOSITIVOS CARDIOVASCULARES DIVERSOS, NO CLASIFICADOS EN OTRA PARTE, ASOCIADOS CON INCIDENTES ADVERSOS
Y72	0	Y72.0	Y720	DISPOSITIVOS DE DIAGNOSTICO Y MONITOREO OTORRINOLARINGOLÓGICOS, ASOCIADOS CON INCIDENTES ADVERSOS
Y72	1	Y72.1	Y721	DISPOSITIVOS OTORRINOLARINGOLÓGICOS TERAPÉUTICOS (NO QUIRÚRGICOS) Y DE REHABILITACIÓN, ASOCIADOS CON INCIDENTES ADVERSOS
Y72	2	Y72.2	Y722	DISPOSITIVOS PROTÉSICOS Y OTROS IMPLANTES, MATERIALES Y ACCESORIOS OTORRINOLARINGOLÓGICOS, ASOCIADOS CON INCIDENTES ADVERSOS
Y72	3	Y72.3	Y723	INSTRUMENTOS QUIRÚRGICOS, DISPOSITIVOS Y MATERIALES (INCLUSIVE SUTURAS) OTORRINOLARINGOLÓGICOS, ASOCIADOS CON INCIDENTES ADVERSOS
Y72	8	Y72.8	Y728	DISPOSITIVOS OTORRINOLARINGOLÓGICOS DIVERSOS, NO CLASIFICADOS EN OTRA PARTE, ASOCIADOS CON INCIDENTES ADVERSOS
Y73	0	Y73.0	Y730	DISPOSITIVOS DE DIAGNOSTICO Y MONITOREO DE GASTROENTEROLOGÍA Y/O DE UROLOGÍA, ASOCIADOS CON INCIDENTES ADVERSOS
Y73	1	Y73.1	Y731	DISPOSITIVOS TERAPÉUTICOS (NO QUIRÚRGICOS) Y DE REHABILITACIÓN DE GASTROENTEROLOGÍA Y/O DE UROLOGÍA, ASOCIADOS CON INCIDENTES ADVERSOS
Y73	2	Y73.2	Y732	DISPOSITIVOS PROTÉSICOS Y OTROS IMPLANTES, MATERIALES Y ACCESORIOS DE GASTROENTEROLOGÍA Y/O DE UROLOGÍA, ASOCIADOS CON INCIDENTES ADVERSOS
Y73	3	Y73.3	Y733	INSTRUMENTOS QUIRÚRGICOS, DISPOSITIVOS Y MATERIALES (INCLUSIVE SUTURAS) DE GASTROENTEROLOGÍA Y/O DE UROLOGÍA, ASOCIADOS CON INCIDENTES ADVERSOS
Y73	8	Y73.8	Y738	DISPOSITIVOS DE GASTROENTEROLOGÍA Y/O DE UROLOGÍA DIVERSOS, NO CLASIFICADOS EN OTRA PARTE, ASOCIADOS CON INCIDENTES ADVERSOS
Y74	0	Y74.0	Y740	DISPOSITIVOS DE DIAGNOSTICO Y MONITOREO PARA USO HOSPITALARIO GENERAL Y PERSONAL, ASOCIADOS CON INCIDENTES ADVERSOS
Y74	1	Y74.1	Y741	DISPOSITIVOS TERAPÉUTICOS (NO QUIRÚRGICOS) Y DE REHABILITACIÓN PARA USO HOSPITALARIO GENERAL Y PERSONAL, ASOCIADOS CON INCIDENTES ADVERSOS
Y74	2	Y74.2	Y742	DISPOSITIVOS PROTÉSICOS Y OTROS IMPLANTES, MATERIALES Y ACCESORIOS PARA USO HOSPITALARIO GENERAL Y PERSONAL, ASOCIADOS CON INCIDENTES ADVERSOS
Y74	3	Y74.3	Y743	INSTRUMENTOS QUIRÚRGICOS, DISPOSITIVOS Y MATERIALES PARA USO HOSPITALARIO GENERAL Y PERSONAL, ASOCIADOS CON INCIDENTES ADVERSOS
Y74	8	Y74.8	Y748	DISPOSITIVOS PARA USO HOSPITALARIO GENERAL Y PERSONAL DIVERSOS, NO CLASIFICADOS EN OTRA PARTE, ASOCIADOS CON INCIDENTES ADVERSOS



Y75	0	Y75.0	Y750	DISPOSITIVOS DE DIAGNOSTICO Y MONITOREO NEUROLÓGICOS, ASOCIADOS CON INCIDENTES ADVERSOS
Y75	1	Y75.1	Y751	DISPOSITIVOS NEUROLÓGICOS TERAPÉUTICOS (NO QUIRÚRGICOS) Y DE REHABILITACIÓN, ASOCIADOS CON INCIDENTES ADVERSOS
Y75	2	Y75.2	Y752	DISPOSITIVOS PROTÉSICOS Y OTROS IMPLANTES, MATERIALES Y ACCESORIOS NEUROLÓGICOS, ASOCIADOS CON INCIDENTES ADVERSOS
Y75	3	Y75.3	Y753	INSTRUMENTOS QUIRÚRGICOS, DISPOSITIVOS Y MATERIALES (INCLUSIVE SUTURAS) NEUROLÓGICOS, ASOCIADOS CON INCIDENTES ADVERSOS
Y75	8	Y75.8	Y758	DISPOSITIVOS NEUROLÓGICOS DIVERSOS, NO CLASIFICADOS EN OTRA PARTE, ASOCIADOS CON INCIDENTES ADVERSOS
Y76	0	Y76.0	Y760	DISPOSITIVOS DE DIAGNOSTICO Y MONITOREO GINECOLÓGICOS Y OBSTÉTRICOS, ASOCIADOS CON INCIDENTES ADVERSOS
Y76	1	Y76.1	Y761	DISPOSITIVOS TERAPÉUTICOS (NO QUIRÚRGICOS) Y DE REHABILITACIÓN GINECOLÓGICOS Y OBSTÉTRICOS, ASOCIADOS CON INCIDENTES ADVERSOS
Y76	2	Y76.2	Y762	DISPOSITIVOS PROTÉSICOS Y OTROS IMPLANTES, MATERIALES Y ACCESORIOS GINECOLÓGICOS Y OBSTÉTRICOS, ASOCIADOS CON INCIDENTES ADVERSOS
Y76	3	Y76.3	Y763	INSTRUMENTOS QUIRÚRGICOS, DISPOSITIVOS Y MATERIALES (INCLUSIVE SUTURAS) GINECOLÓGICOS Y OBSTÉTRICOS, ASOCIADOS CON INCIDENTES ADVERSOS
Y76	8	Y76.8	Y768	DISPOSITIVOS GINECOLÓGICOS Y OBSTÉTRICOS DIVERSOS, NO CLASIFICADOS EN OTRA PARTE, ASOCIADOS CON INCIDENTES ADVERSOS
Y77	0	Y77.0	Y770	DISPOSITIVOS DE DIAGNOSTICO Y MONITOREO OFTALMOLÓGICOS, ASOCIADOS CON INCIDENTES ADVERSOS
Y77	1	Y77.1	Y771	DISPOSITIVOS TERAPÉUTICOS (NO QUIRÚRGICOS) Y DE REHABILITACIÓN OFTALMOLÓGICOS, ASOCIADOS CON INCIDENTES ADVERSOS
Y77	2	Y77.2	Y772	DISPOSITIVOS PROTÉSICOS Y OTROS IMPLANTES, MATERIALES Y ACCESORIOS OFTALMOLÓGICOS, ASOCIADOS CON INCIDENTES ADVERSOS
Y77	3	Y77.3	Y773	INSTRUMENTOS QUIRÚRGICOS, DISPOSITIVOS Y MATERIALES (INCLUSIVE SUTURAS) OFTALMOLÓGICOS, ASOCIADOS CON INCIDENTES ADVERSOS
Y77	8	Y77.8	Y778	DISPOSITIVOS OFTALMOLÓGICOS DIVERSOS, NO CLASIFICADOS EN OTRA PARTE, ASOCIADOS CON INCIDENTES ADVERSOS
Y78	0	Y78.0	Y780	DISPOSITIVOS DE DIAGNOSTICO Y MONITOREO RADIOLÓGICOS, ASOCIADOS CON INCIDENTES ADVERSOS
Y78	1	Y78.1	Y781	DISPOSITIVOS TERAPÉUTICOS (NO QUIRÚRGICOS) Y DE REHABILITACIÓN RADIOLÓGICOS, ASOCIADOS CON INCIDENTES ADVERSOS
Y78	2	Y78.2	Y782	DISPOSITIVOS PROTÉSICOS Y OTROS IMPLANTES, MATERIALES Y ACCESORIOS RADIOLÓGICOS, ASOCIADOS CON INCIDENTES ADVERSOS
Y78	3	Y78.3	Y783	INSTRUMENTOS QUIRÚRGICOS, DISPOSITIVOS Y MATERIALES (INCLUSIVE SUTURAS) RADIOLÓGICOS, ASOCIADOS CON INCIDENTES ADVERSOS
Y78	8	Y78.8	Y788	DISPOSITIVOS RADIOLÓGICOS DIVERSOS, NO CLASIFICADOS EN OTRA PARTE, ASOCIADOS CON INCIDENTES ADVERSOS
Y79	0	Y79.0	Y790	DISPOSITIVOS DE DIAGNOSTICO Y MONITOREO ORTOPÉDICOS, ASOCIADOS CON INCIDENTES ADVERSOS
Y79	1	Y79.1	Y791	DISPOSITIVOS TERAPÉUTICOS (NO QUIRÚRGICOS) Y DE REHABILITACIÓN ORTOPÉDICOS, ASOCIADOS CON INCIDENTES ADVERSOS

Y79	2	Y79.2	Y792	DISPOSITIVOS PROTÉSICOS Y OTROS IMPLANTES, MATERIALES Y ACCESORIOS ORTOPÉDICOS, ASOCIADOS CON INCIDENTES ADVERSOS
Y79	3	Y79.3	Y793	INSTRUMENTOS QUIRÚRGICOS, DISPOSITIVOS Y MATERIALES (INCLUSIVE SUTURAS) ORTOPÉDICOS, ASOCIADOS CON INCIDENTES ADVERSOS
Y79	8	Y79.8	Y798	DISPOSITIVOS ORTOPÉDICOS DIVERSOS, NO CLASIFICADOS EN OTRA PARTE, ASOCIADOS CON INCIDENTES ADVERSOS
Y80	0	Y80.0	Y800	APARATOS (DISPOSITIVOS) DE DIAGNOSTICO Y MONITOREO DE MEDICINA FÍSICA, ASOCIADOS CON INCIDENTES ADVERSOS
Y80	1	Y80.1	Y801	APARATOS (DISPOSITIVOS) TERAPÉUTICOS (NO QUIRÚRGICOS) Y DE REHABILITACIÓN DE MEDICINA FÍSICA, ASOCIADOS CON INCIDENTES ADVERSOS
Y80	2	Y80.2	Y802	APARATOS (DISPOSITIVOS) PROTÉSICOS, Y OTROS IMPLANTES, MATERIALES Y ACCESORIOS DE MEDICINA FÍSICA, ASOCIADOS CON INCIDENTES ADVERSOS
Y80	3	Y80.3	Y803	APARATOS (INSTRUMENTOS) QUIRÚRGICOS, DISPOSITIVOS Y MATERIALES (INCLUSIVE SUTURAS) DE MEDICINA FÍSICA, ASOCIADOS CON INCIDENTES ADVERSOS
Y80	8	Y80.8	Y808	APARATOS (DISPOSITIVOS) DE MEDICINA FÍSICA DIVERSOS, NO CLASIFICADOS EN OTRA PARTE, ASOCIADOS CON INCIDENTES ADVERSOS
Y81	0	Y81.0	Y810	DISPOSITIVOS DE DIAGNOSTICO Y MONITOREO DE CIRUGÍA GENERAL Y PLÁSTICA, ASOCIADOS CON INCIDENTES ADVERSOS
Y81	1	Y81.1	Y811	DISPOSITIVOS TERAPÉUTICOS (NO QUIRÚRGICOS) Y DE REHABILITACIÓN DE CIRUGÍA GENERAL Y PLÁSTICA. ASOCIADOS CON INCIDENTES ADVERSOS
Y81	2	Y81.2	Y812	DISPOSITIVOS PROTÉSICOS Y OTROS IMPLANTES, MATERIALES Y ACCESORIOS DE CIRUGÍA GENERAL Y PLÁSTICA, ASOCIADOS CON INCIDENTES ADVERSOS
Y81	3	Y81.3	Y813	INSTRUMENTOS QUIRÚRGICOS, DISPOSITIVOS Y MATERIALES (INCLUSIVE SUTURAS) DE CIRUGÍA GENERAL Y PLÁSTICA, ASOCIADOS CON INCIDENTES ADVERSOS
Y81	8	Y81.8	Y818	DISPOSITIVOS DE CIRUGÍA GENERAL Y PLÁSTICA DIVERSOS, NO CLASIFICADOS EN OTRA PARTE, ASOCIADOS CON INCIDENTES ADVERSOS
Y82	0	Y82.0	Y820	OTROS DISPOSITIVOS MÉDICOS DE DIAGNOSTICO Y MONITOREO, Y LOS NO ESPECIFICADOS, ASOCIADOS CON INCIDENTES ADVERSOS
Y82	1	Y82.1	Y821	OTROS DISPOSITIVOS MÉDICOS TERAPÉUTICOS (NO QUIRÚRGICOS) Y DE REHABILITACIÓN, ASOCIADOS CON INCIDENTES ADVERSOS
Y82	2	Y82.2	Y822	OTROS DISPOSITIVOS MÉDICOS PROTÉSICOS, Y OTROS IMPLANTES, MATERIALES Y ACCESORIOS MÉDICOS, ASOCIADOS CON INCIDENTES ADVERSOS
Y82	3	Y82.3	Y823	OTROS INSTRUMENTOS QUIRÚRGICOS, DISPOSITIVOS Y ACCESORIOS (INCLUSIVE SUTURAS) MÉDICOS, ASOCIADOS CON INCIDENTES ADVERSOS
Y82	8	Y82.8	Y828	DISPOSITIVOS MÉDICOS DIVERSOS, NO CLASIFICADOS EN OTRA PARTE, ASOCIADOS CON INCIDENTES ADVERSOS

**Y83-Y84**

**Procedimientos quirúrgicos y otros procedimientos médicos como causa de reacción anormal del paciente o de complicación posterior, sin mención de incidente en el momento de efectuar el procedimiento**

Y83	0	Y83.0	Y830	OPERACIÓN QUIRÚRGICA CON TRASPLANTE DE UN ÓRGANO COMPLETO, COMO CAUSA DE REACCIÓN ANORMAL DEL PACIENTE O DE COMPLICACIÓN POSTERIOR, SIN MENCIÓN DE INCIDENTE EN EL MOMENTO DE EFECTUAR EL PROCEDIMIENTO
Y83	1	Y83.1	Y831	OPERACIÓN QUIRÚRGICA CON IMPLANTE DE UN DISPOSITIVO ARTIFICIAL INTERNO, COMO CAUSA DE REACCIÓN ANORMAL DEL PACIENTE O DE COMPLICACIÓN POSTERIOR, SIN MENCIÓN DE INCIDENTE EN EL MOMENTO DE EFECTUAR EL PROCEDIMIENTO
Y83	2	Y83.2	Y832	OPERACIÓN QUIRÚRGICA CON ANASTOMOSIS, DERIVACIÓN O INJERTO, COMO CAUSA DE REACCIÓN ANORMAL DEL PACIENTE O DE COMPLICACIÓN POSTERIOR, SIN MENCIÓN DE INCIDENTE EN EL MOMENTO DE EFECTUAR EL PROCEDIMIENTO
Y83	3	Y83.3	Y833	OPERACIÓN QUIRÚRGICA CON FORMACIÓN DE ESTOMA EXTERNO, COMO CAUSA DE REACCIÓN ANORMAL DEL PACIENTE O DE COMPLICACIÓN POSTERIOR, SIN MENCIÓN DE INCIDENTE EN EL MOMENTO DE EFECTUAR EL PROCEDIMIENTO
Y83	4	Y83.4	Y834	OTRA CIRUGÍA RECONSTRUCTIVA, COMO CAUSA DE REACCIÓN ANORMAL DEL PACIENTE O DE COMPLICACIÓN POSTERIOR, SIN MENCIÓN DE INCIDENTE EN EL MOMENTO DE EFECTUAR EL PROCEDIMIENTO
Y83	5	Y83.5	Y835	AMPUTACIÓN DE MIEMBRO(S), COMO CAUSA DE REACCIÓN ANORMAL DEL PACIENTE O DE COMPLICACIÓN POSTERIOR, SIN MENCIÓN DE INCIDENTE EN EL MOMENTO DE EFECTUAR EL PROCEDIMIENTO
Y83	6	Y83.6	Y836	REMOCIÓN DE OTRO ÓRGANO (PARCIAL) (TOTAL), COMO CAUSA DE REACCIÓN ANORMAL DEL PACIENTE O DE COMPLICACIÓN POSTERIOR, SIN MENCIÓN DE INCIDENTE EN EL MOMENTO DE EFECTUAR EL PROCEDIMIENTO
Y83	8	Y83.8	Y838	OTROS PROCEDIMIENTOS QUIRÚRGICOS, COMO CAUSA DE REACCIÓN ANORMAL DEL PACIENTE O DE COMPLICACIÓN POSTERIOR, SIN MENCIÓN DE INCIDENTE EN EL MOMENTO DE EFECTUAR EL PROCEDIMIENTO
Y83	9	Y83.9	Y839	PROCEDIMIENTO QUIRÚRGICO NO ESPECIFICADO, COMO CAUSA DE REACCIÓN ANORMAL DEL PACIENTE O DE COMPLICACIÓN POSTERIOR, SIN MENCIÓN DE INCIDENTE EN EL MOMENTO DE EFECTUAR EL PROCEDIMIENTO
Y84	0	Y84.0	Y840	CATETERIZACIÓN CARDIACA, COMO CAUSA DE REACCIÓN ANORMAL DEL PACIENTE O DE COMPLICACIÓN POSTERIOR, SIN MENCIÓN DE INCIDENTE EN EL MOMENTO DE EFECTUAR EL PROCEDIMIENTO
Y84	1	Y84.1	Y841	DIÁLISIS RENAL, COMO CAUSA DE REACCIÓN ANORMAL DEL PACIENTE O DE COMPLICACIÓN POSTERIOR, SIN MENCIÓN DE INCIDENTE EN EL MOMENTO DE EFECTUAR EL PROCEDIMIENTO
Y84	2	Y84.2	Y842	PROCEDIMIENTO RADIOLÓGICO Y RADIOTERAPIA, COMO CAUSA DE REACCIÓN ANORMAL DEL PACIENTE O DE COMPLICACIÓN POSTERIOR, SIN MENCIÓN DE INCIDENTE EN EL MOMENTO DE EFECTUAR EL PROCEDIMIENTO
Y84	3	Y84.3	Y843	TERAPIA POR CHOQUE, COMO CAUSA DE REACCIÓN ANORMAL DEL PACIENTE O DE COMPLICACIÓN POSTERIOR, SIN MENCIÓN DE INCIDENTE EN EL MOMENTO DE EFECTUAR EL PROCEDIMIENTO

Y84	4	Y84.4	Y844	ASPIRACIÓN DE LÍQUIDOS, COMO CAUSA DE REACCIÓN ANORMAL DEL PACIENTE O DE COMPLICACIÓN POSTERIOR, SIN MENCIÓN DE INCIDENTE EN EL MOMENTO DE EFECTUAR EL PROCEDIMIENTO
Y84	5	Y84.5	Y845	INSERCIÓN DE SONDA GÁSTRICA O DUODENAL, COMO CAUSA DE REACCIÓN ANORMAL DEL PACIENTE O DE COMPLICACIÓN POSTERIOR, SIN MENCIÓN DE INCIDENTE EN EL MOMENTO DE EFECTUAR EL PROCEDIMIENTO
Y84	6	Y84.6	Y846	CATETERIZACIÓN URINARIA, COMO CAUSA DE REACCIÓN ANORMAL DEL PACIENTE O DE COMPLICACIÓN POSTERIOR, SIN MENCIÓN DE INCIDENTE EN EL MOMENTO DE EFECTUAR EL PROCEDIMIENTO
Y84	7	Y84.7	Y847	MUESTRA DE SANGRE (TOMA DE), COMO CAUSA DE REACCIÓN ANORMAL DEL PACIENTE O DE COMPLICACIÓN POSTERIOR, SIN MENCIÓN DE INCIDENTE EN EL MOMENTO DE EFECTUAR EL PROCEDIMIENTO
Y84	8	Y84.8	Y848	OTROS PROCEDIMIENTOS MÉDICOS, COMO CAUSA DE REACCIÓN ANORMAL DEL PACIENTE O DE COMPLICACIÓN POSTERIOR, SIN MENCIÓN DE INCIDENTE EN EL MOMENTO DE EFECTUAR EL PROCEDIMIENTO
Y84	9	Y84.9	Y849	PROCEDIMIENTO MEDICO NO ESPECIFICADO, COMO CAUSA DE REACCIÓN ANORMAL DEL PACIENTE O DE COMPLICACIÓN POSTERIOR, SIN MENCIÓN DE INCIDENTE EN EL MOMENTO DE EFECTUAR EL PROCEDIMIENTO
<b>Y85-Y89</b>	<b>Grupo de causas</b>			<b>Secuelas de causas externas de morbilidad y de mortalidad</b>
Y85	0	Y85.0	Y850	SECUELAS DE ACCIDENTE DE VEHICULO DE MOTOR
Y85	9	Y85.9	Y859	SECUELAS DE OTROS ACCIDENTES DE TRANSPORTE, Y DE LOS NO ESPECIFICADOS
Y86	X	Y86.X	Y86X	SECUELAS DE OTROS ACCIDENTES
Y87	0	Y87.0	Y870	SECUELAS DE LESIONES AUTOINFLIGIDAS
Y87	1	Y87.1	Y871	SECUELAS DE AGRESIONES
Y87	2	Y87.2	Y872	SECUELAS DE EVENTOS DE INTENCIÓN NO DETERMINADA
Y88	0	Y88.0	Y880	SECUELAS DE EFECTOS ADVERSOS CAUSADOS POR DROGAS, MEDICAMENTOS Y SUSTANCIAS BIOLÓGICAS EN SU USO TERAPÉUTICO
Y88	1	Y88.1	Y881	SECUELAS DE INCIDENTES OCURRIDOS AL PACIENTE DURANTE PROCEDIMIENTOS MÉDICOS Y QUIRÚRGICOS
Y88	2	Y88.2	Y882	SECUELAS DE INCIDENTES ADVERSOS ASOCIADOS CON DISPOSITIVOS MÉDICOS EN (PROCEDIMIENTOS DE) DIAGNOSTICO Y EN USO TERAPÉUTICO
Y88	3	Y88.3	Y883	SECUELAS DE PROCEDIMIENTOS MÉDICOS Y QUIRÚRGICOS COMO LA CAUSA DE REACCIÓN ANORMAL DEL PACIENTE O DE COMPLICACIÓN POSTERIOR, SIN MENCIÓN DE INCIDENTE EN EL MOMENTO DE EFECTUAR EL PROCEDIMIENTO
Y89	0	Y89.0	Y890	SECUELAS DE INTERVENCIÓN LEGAL
Y89	1	Y89.1	Y891	SECUELAS DE OPERACIONES DE GUERRA
Y89	9	Y89.9	Y899	SECUELAS DE CAUSA EXTERNA NO ESPECIFICADA
<b>Y90-Y98</b>	<b>Grupo de causas</b>			<b>Factores suplementarios relacionados con causas de morbilidad y de mortalidad clasificadas en otra parte</b>
Y90	0	Y90.0	Y900	NIVEL DE ALCOHOL EN LA SANGRE MENOR DE 20 MG/100ML

Y90	1	Y90.1	Y901	NIVEL DE ALCOHOL EN LA SANGRE DE 20 A 39 MG/100ML
Y90	2	Y90.2	Y902	NIVEL DE ALCOHOL EN LA SANGRE DE 40 A 59 MG/100ML
Y90	3	Y90.3	Y903	NIVEL DE ALCOHOL EN LA SANGRE DE 60 A 79 MG/100ML
Y90	4	Y90.4	Y904	NIVEL DE ALCOHOL EN LA SANGRE DE 80 A 99 MG/100ML
Y90	5	Y90.5	Y905	NIVEL DE ALCOHOL EN LA SANGRE DE 100 A 119 MG/100ML
Y90	6	Y90.6	Y906	NIVEL DE ALCOHOL EN LA SANGRE DE 120 A 199 MG/100ML
Y90	7	Y90.7	Y907	NIVEL DE ALCOHOL EN LA SANGRE DE 200 A 239 MG/100ML
Y90	8	Y90.8	Y908	NIVEL DE ALCOHOL EN LA SANGRE DE 240 MG/100 ML O MAS
Y90	9	Y90.9	Y909	PRESENCIA DE ALCOHOL EN LA SANGRE, NIVEL NO ESPECIFICADO
Y91	0	Y91.0	Y910	INTOXICACIÓN ALCOHÓLICA LEVE
Y91	1	Y91.1	Y911	INTOXICACIÓN ALCOHÓLICA MODERADA
Y91	2	Y91.2	Y912	INTOXICACIÓN ALCOHÓLICA SEVERA
Y91	3	Y91.3	Y913	INTOXICACIÓN ALCOHÓLICA MUY SEVERA
Y91	9	Y91.9	Y919	ALCOHOLISMO, NIVEL DE INTOXICACIÓN NO ESPECIFICADO
Y95	X	Y95.X	Y95X	AFECCIÓN NOSOCOMIAL
Y96	X	Y96.X	Y96X	AFECCIÓN RELACIONADA CON EL TRABAJO
Y97	X	Y97.X	Y97X	AFECCIÓN RELACIONADA CON LA CONTAMINACIÓN AMBIENTAL
Y98	X	Y98.X	Y98X	AFECCIÓN RELACIONADA CON EL ESTILO DE VIDA

## ANEXO II: Clasificación de la Forma del Accidente OIT<sup>4</sup>

Esta clasificación debe ser utilizada para todos los casos de denuncia de accidentes del trabajo (DIAT) que se envíe a SISESAT. En algunos casos, **los menos**, el sistema ofrecerá directamente el código, por deducción desde el código CIE-10, de causa externa (Anexo IV), por lo que **siempre que no sea así**, el/la codificador/a deberá ingresar directamente el código de forma del accidente a la base de datos.

Esta clasificación se refiere a las características del acontecimiento que ha tenido como resultado directo la lesión, es decir, la manera en que el objeto o la sustancia en cuestión entraron en contacto con la persona afectada. Los criterios con que está organizada son completamente distintos de los utilizados en la CIE-10, por lo que los grados de equivalencia alcanzados son muy escasos.

Los términos que la integran son autoexplicativos.

---

<sup>4</sup> Resolución sobre estadísticas de lesiones profesionales, adoptada por la Décima Conferencia Internacional de Estadísticos del Trabajo, Ginebra, del 2 al 12 de octubre de 1962. Versión refrendada por la XVI Conferencia de Estadísticos del Trabajo, 1998, con acuerdo para actualizarla

**DESCRIPTORES Y CODIGOS DE LA CLASIFICACIÓN DE FORMA DEL ACCIDENTE ACTUALIZADOS, SEGÚN WWW.ILO.ORG**

<b>Código</b>	<b>DESCRIPTOR</b>
<b>10</b>	<b>Caídas de personas</b>
11	Caídas de personas con desnivelación [caídas desde alturas (árboles, edificios, andamios, escaleras, máquinas de trabajo, vehículos) y en profundidades (pozos, fosos, excavaciones, aberturas en el suelo)]
12	Caídas de personas que ocurren al mismo nivel
<b>20</b>	<b>Caídas de objetos</b>
21	Derrumbe (caídas de masas de tierra, de rocas, de piedras, de nieve)
22	Desplome (de edificios, de muros, de andamios, de escaleras, de pilas de mercancías)
23	Caídas de objetos en curso de mantenimiento manual
24	Otras caídas de objetos
<b>30</b>	<b>Pisadas sobre, choques contra, o golpes por objetos, a excepción de caídas de objetos</b>
31	Pisadas sobre objetos
32	Choques contra objetos inmóviles (a excepción de choques debidos a una caída anterior)
33	Choque contra objetos móviles
34	Golpes por objetos móviles (comprendidos los fragmentos volantes y las partículas), a excepción de los golpes por objetos que caen
<b>40</b>	<b>Atrapado/a por un objeto o entre objetos</b>
41	Atrapado/a por un objeto
42	Atrapado/a entre un objeto inmóvil y un objeto móvil
43	Atrapado/a entre dos objetos móviles (a excepción de los objetos volantes o que caen)
<b>50</b>	<b>Esfuerzos excesivos o falsos movimientos</b>
51	Esfuerzos físicos excesivos al levantar objetos
52	Esfuerzos físicos excesivos al empujar objetos o tirar de ellos
53	Esfuerzos físicos excesivos al manejar o lanzar objetos
54	Falsos movimientos
<b>60</b>	<b>Exposición a, o contacto con, temperaturas extremas</b>
61	Exposición al calor (de la atmósfera o del ambiente de trabajo)
62	Exposición al frío (de la atmósfera o del ambiente de trabajo)
63	Contacto con sustancias u objetos ardientes
64	Contacto con sustancias u objetos muy fríos
<b>70</b>	<b>Exposición a, o contacto con, la corriente eléctrica</b>
<b>80</b>	<b>Exposición a, o contacto con, sustancias nocivas o radiaciones</b>
81	Contacto por inhalación, por ingestión o por absorción con sustancias nocivas
82	Exposición a radiaciones ionizantes
83	Exposición a otras radiaciones
<b>90</b>	<b>Otras formas de accidente, no clasificadas bajo otros epígrafes, incluidos aquellos accidentes no clasificados por falta de datos suficientes</b>
91	Otras formas de accidente, no clasificadas bajo otros epígrafes
92	Accidentes no clasificados por falta de datos

## ANEXO III: Clasificación del Agente Material del Accidente y de la Lesión OIT<sup>5</sup>

Al igual que para el caso de la forma o manera en que ocurrió el accidente, esta clasificación de agentes materiales se usará en SISESAT para todos los casos de Denuncias de Accidentes del Trabajo (DIAT), introduciendo el código en el campo correspondiente. En algunos casos, LOS MENOS, el sistema ofrecerá el código deducido desde el código de la causa externa de la lesión. Cuando esto no ocurra, el/la codificador/a se hará cargo de la codificación del agente material y del ingreso del código en el campo correspondiente.

Esta clasificación se puede utilizar para clasificar los accidentes de trabajo ya sea según el agente material en relación con la lesión o según el agente material en relación con el accidente:

a) Cuando esta clasificación se utiliza para designar un agente material en relación con la lesión, las rúbricas elegidas para los fines de clasificación deberían referirse al agente material que ha ocasionado directamente la lesión, sin tener en cuenta la influencia que este agente haya podido ejercer en la fase inicial del acontecimiento, ya clasificado según la forma del accidente (véase el Anexo II);

b) Cuando esta clasificación se utiliza para designar el agente material en relación con el accidente, las rúbricas elegidas para los fines de clasificación deberían referirse al agente material que, por razón de su naturaleza peligrosa, ha contribuido a precipitar el acontecimiento, ya clasificado según la forma del accidente (véase el Anexo II).

---

<sup>5</sup> Resolución sobre estadísticas de lesiones profesionales, adoptada por la Décima Conferencia Internacional de Estadísticos del Trabajo, Ginebra, del 2 al 12 de octubre de 1962. Versión refrendada por la XVI Conferencia de Estadísticos del Trabajo, 1998.



<b>AGRUPACION, CÓDIGOS Y DESCRIPTORES DE LA CLASIFICACIÓN DE AGENTES MATERIALES</b>			
Grupo	Subgrupo	Código	Descriptor
1		<b>100</b>	<b>Máquinas</b>
	11	110	Generadores de energía, excepto motores eléctricos:
		111	Máquinas de vapor
		112	Máquinas de combustión interna
		119	Otros
	12	<b>120</b>	<b>Sistemas de transmisión:</b>
		121	Árboles de transmisión
		122	Correas, cables, poleas, cadenas, engranajes
		129	Otros
	13	<b>130</b>	<b>Máquinas para el trabajo del metal:</b>
		131	Prensas mecánicas
		132	Tomos
		133	Fresadoras
		134	Rectificadoras y muelas
		135	Cizallas
		136	Forjadoras
		137	Laminadoras
		139	Otras
	14	<b>140</b>	<b>Máquinas para trabajar la madera y otras materias similares:</b>
		141	Sierras circulares
		142	Otras sierras
		143	Máquinas de moldurar
		144	Cepilladoras
		149	Otras
	15	<b>150</b>	<b>Máquinas agrícolas:</b>
		151	Segadoras, incluso segadoras-trilladoras
		152	Trilladoras
		159	Otras
	16	<b>160</b>	<b>Máquinas para el trabajo en las minas</b>
		161	Máquinas de rozar
		169	Otras
	19	<b>190</b>	<b>Otras máquinas no clasificadas bajo otros epígrafes:</b>
		191	Máquinas para desmontes, excavaciones, etc., a excepción de los medios de transporte
		192	Máquinas de hilar, de tejer y otras máquinas para la industria textil
		193	Máquinas para la manufactura de productos alimenticios y bebidas
		194	Máquinas para la fabricación del papel
		195	Máquinas de imprenta
		199	Otras
2		<b>200</b>	<b>Medios de transporte y de manutención</b>
	21	<b>210</b>	<b>Aparatos de izar:</b>
		211	Grúas
		212	Ascensores, montacargas
		213	Cabrestantes

<b>AGRUPACION, CÓDIGOS Y DESCRIPTORES DE LA CLASIFICACIÓN DE AGENTES MATERIALES</b>			
Grupo	Subgrupo	Código	Descriptor
		214	Poleas
		219	Otros
	22	<b>220</b>	<b>Medios de transporte por vía férrea:</b>
		221	Ferrocarriles interurbanos
		222	Equipos de transporte por vía férrea utilizados en las minas, las galerías, las canteras, los establecimientos industriales, los muelles, etc.
		229	Otros
	23	<b>230</b>	<b>Medios de transporte rodantes, a excepción de los transportes por vía férrea:</b>
		231	Tractores
		232	Camiones
		233	Carretillas motorizadas
		234	Vehículos motorizados no clasificados bajo otros epígrafes
		235	Vehículos de tracción animal
		236	Vehículos accionados por la fuerza del hombre
		239	Otros
	24	<b>240</b>	<b>Medios de transporte por aire</b>
	25	<b>250</b>	<b>Medios de transporte acuático:</b>
		251	Medios de transporte por agua con motor
		252	Medios de transporte por agua sin motor
	26	<b>260</b>	<b>Otros medios de transporte:</b>
		261	Transportadores aéreos por cable
		262	Transportadores mecánicos a excepción de los transportadores aéreos por cable
		269	Otros
3		<b>300</b>	<b>Otros aparatos</b>
	31	<b>310</b>	<b>Recipientes de presión:</b>
		311	Calderas
		312	Recipientes de presión sin fogón
		313	Cañerías y accesorios de presión
		314	Cilindros de gas
		315	Cajones de aire comprimido, equipo de buzo
		319	Otros
	32	<b>320</b>	<b>Hornos, fogones, estufas:</b>
		321	Altos hornos
		322	Hornos de refinería
		323	Otros hornos
		324	Estufas
		325	Fogones
	33	<b>330</b>	<b>Plantas refrigeradoras</b>
	34	<b>340</b>	<b>Instalaciones eléctricas, incluidos los motores eléctricos pero con exclusión de las herramientas eléctricas manuales:</b>
		341	Máquinas giratorias
		342	Conductores y cables eléctricos
		343	Transformadores
		344	Aparatos de mando y de control

<b>AGRUPACION, CÓDIGOS Y DESCRIPTORES DE LA CLASIFICACIÓN DE AGENTES MATERIALES</b>			
Grupo	Subgrupo	Código	Descriptor
		349	Otros
	35	<b>350</b>	<b>Herramientas eléctricas manuales</b>
	36	360	Herramientas, implementos y utensilios, a excepción de las herramientas eléctricas manuales:
		361	Herramientas manuales accionadas mecánicamente a excepción de las herramientas eléctricas manuales
		362	Herramientas manuales no accionadas mecánicamente
		369	Otros
	37	<b>370</b>	<b>Escaleras, rampas móviles</b>
	38	<b>380</b>	<b>Andamios</b>
	39	<b>390</b>	<b>Otros aparatos no clasificados bajo otros epígrafes</b>
4		<b>400</b>	<b>Materiales, sustancias y radiaciones</b>
	41	<b>410</b>	<b>Explosivos</b>
	42	<b>420</b>	<b>Polvos, gases, líquidos y productos químicos, a excepción de los explosivos:</b>
		421	Polvos
		422	Gases, vapores, humos
		423	Líquidos no clasificados bajo otros epígrafes
		424	Productos químicos no clasificados bajo otros epígrafes
		429	Otros
	43	<b>430</b>	<b>Fragmentos volantes</b>
	44	440	Radiaciones:
		441	Radiaciones ionizantes
		449	Radiaciones de otro tipo
	49	<b>490</b>	<b>Otros materiales y sustancias no clasificados bajo otros epígrafes</b>
5		<b>500</b>	<b>Ambiente del trabajo</b>
	51	<b>510</b>	<b>En el exterior:</b>
		511	Condiciones climáticas
		512	Superficies de tránsito y de trabajo
		513	Agua
		519	Otros
	52	<b>520</b>	<b>En el interior:</b>
		521	Pisos
		522	Espacios exiguos
		523	Escaleras
		524	Otras superficies de tránsito y de trabajo
		525	Aberturas en el suelo y en las paredes
		526	Factores que crean el ambiente (alumbrado, ventilación, temperatura, ruidos, etc.)
		529	Otros
	53	<b>530</b>	<b>Subterráneos:</b>
		531	Tejados y revestimientos de galerías, de túneles, etc.
		532	Pisos de galerías, de túneles, etc.
		533	Frentes de minas, túneles, etc.
		534	Pozos de minas
		535	Fuego
		536	Agua

<b>AGRUPACION, CÓDIGOS Y DESCRIPTORES DE LA CLASIFICACIÓN DE AGENTES MATERIALES</b>			
Grupo	Subgrupo	Código	Descriptor
		539	Otros
6		<b>600</b>	<b>Otros agentes no clasificados bajo otros epígrafes</b>
	61	<b>610</b>	<b>Animales:</b>
		611	Animales vivos
		612	Productos de animales
	69	<b>690</b>	<b>Otros agentes no clasificados bajo otros epígrafes</b>
7		<b>700</b>	<b>Agentes no clasificados por falta de datos suficientes</b>

**ANEXO IV: Tabla de equivalencias entre el Capítulo XX de la CIE-10, la Clasificación de la Forma del Accidente y la Clasificación del Agente Material del Accidente y de la Lesión.**

Categoría	Subcategoría	CODIGO LITERAL	CODIGO SISTEMA	DESCRIPTOR	FORMA ACCIDENTE OIT	AGENTE MATERIAL OIT
<b>V01-V99</b>				<b>Accidentes de transporte</b>		
<b>V01-V89</b>				<b>Accidentes de transporte terrestre</b>		
<b>V01-V09</b>	<b>Subgrupo</b>			<b>Peatón(a) lesionado(a) en accidente de transporte</b>		
V01	0	V01.0	V010	PEATÓN(A) LESIONADO(A) POR COLISIÓN CON VEHÍCULO DE PEDAL EN ACCIDENTE NO DE TRÁNSITO	33	236
V01	1	V01.1	V011	PEATÓN(A) LESIONADO(A) POR COLISIÓN CON VEHÍCULO DE PEDAL EN ACCIDENTE DE TRÁNSITO	33	236
V01	9	V01.9	V019	PEATÓN(A) LESIONADO(A) POR COLISIÓN CON VEHÍCULO DE PEDAL EN ACCIDENTE NO ESPECIFICADO COMO DE TRÁNSITO O NO DE TRÁNSITO	33	236
V02	0	V02.0	V020	PEATÓN(A) LESIONADO(A) POR COLISIÓN CON VEHÍCULO DE MOTOR DE DOS O TRES RUEDAS EN ACCIDENTE NO DE TRÁNSITO	33	234
V02	1	V02.1	V021	PEATÓN(A) LESIONADO(A) POR COLISIÓN CON VEHÍCULO DE MOTOR DE DOS O TRES RUEDAS EN ACCIDENTE DE TRÁNSITO	33	234
V02	9	V02.9	V029	PEATÓN(A) LESIONADO(A) POR COLISIÓN CON VEHÍCULO DE MOTOR DE DOS O TRES RUEDAS EN ACCIDENTE NO ESPECIFICADO COMO DE TRÁNSITO O NO DE TRÁNSITO	33	234
V03	0	V03.0	V030	PEATÓN(A) LESIONADO(A) POR COLISIÓN CON AUTOMÓVIL, CAMIONETA O FURGONETA EN ACCIDENTE NO DE TRÁNSITO	33	234
V03	1	V03.1	V031	PEATÓN(A) LESIONADO(A) POR COLISIÓN CON AUTOMÓVIL, CAMIONETA O FURGONETA EN ACCIDENTE DE TRÁNSITO	33	234
V03	9	V03.9	V039	PEATÓN(A) LESIONADO(A) POR COLISIÓN CON AUTOMÓVIL, CAMIONETA O FURGONETA EN ACCIDENTE NO ESPECIFICADO COMO DE TRÁNSITO O NO DE TRÁNSITO	33	234
V04	0	V04.0	V040	PEATÓN(A) LESIONADO(A) POR COLISIÓN CON VEHICULO DE TRANSPORTE PESADO O AUTOBÚS EN ACCIDENTE NO DE TRANSITO	33	232
V04	1	V04.1	V041	PEATÓN(A) LESIONADO(A) POR COLISIÓN CON VEHICULO DE TRANSPORTE PESADO O AUTOBÚS EN ACCIDENTE DE TRANSITO	33	232
V04	9	V04.9	V049	PEATÓN(A) LESIONADO(A) POR COLISIÓN CON VEHICULO DE TRANSPORTE PESADO O AUTOBÚS EN ACCIDENTE NO ESPECIFICADO COMO DE TRANSITO O NO DE TRANSITO	33	232
V05	0	V05.0	V050	PEATÓN(A) LESIONADO(A) POR COLISIÓN CON TREN O VEHICULO DE RIELES EN ACCIDENTE NO DE TRANSITO	33	229
V05	1	V05.1	V051	PEATÓN(A) LESIONADO(A) POR COLISIÓN CON TREN O VEHICULO DE RIELES EN ACCIDENTE DE TRANSITO	33	229

V05	9	V05.9	V059	PEATON(A) LESIONADO(A) POR COLISIÓN CON TREN O VEHICULO DE RIELES EN ACCIDENTE NO ESPECIFICADO COMO DE TRANSITO O NO DE TRANSITO	33	229
V06	0	V06.0	V060	PEATON(A) LESIONADO(A) POR COLISIÓN CON OTROS VEHÍCULOS SIN MOTOR EN ACCIDENTE NO DE TRANSITO	33	239
V06	1	V06.1	V061	PEATON(A) LESIONADO(A) POR COLISIÓN CON OTROS VEHÍCULOS SIN MOTOR EN ACCIDENTE DE TRANSITO	33	239
V06	9	V06.9	V069	PEATON(A) LESIONADO(A) POR COLISIÓN CON OTROS VEHÍCULOS SIN MOTOR EN ACCIDENTE NO ESPECIFICADO COMO DE TRANSITO O NO DE TRANSITO	33	239
V09	0	V09.0	V090	PEATON(A) LESIONADO(A) EN ACCIDENTE NO DE TRANSITO QUE INVOLUCRA OTROS VEHÍCULOS DE MOTOR, Y LOS NO ESPECIFICADOS	91	239
V09	1	V09.1	V091	PEATON(A) LESIONADO(A) EN ACCIDENTE NO DE TRANSITO NO ESPECIFICADO	92	239
V09	2	V09.2	V092	PEATON(A) LESIONADO(A) EN ACCIDENTE DE TRANSITO QUE INVOLUCRA OTROS VEHÍCULOS DE MOTOR, Y LOS NO ESPECIFICADOS	33	239
V09	3	V09.3	V093	PEATON(A) LESIONADO(A) EN ACCIDENTE DE TRANSITO NO ESPECIFICADO	92	700
V09	9	V09.9	V099	PEATON(A) LESIONADO(A) EN ACCIDENTE DE TRANSPORTE NO ESPECIFICADO	92	700
<b>V10-V19</b>	<b>Subgrupo</b>			<b>Ciclista lesionado(a) en accidente de transporte</b>		
V10	0	V10.0	V100	CONDUCTOR(A) DE VEHICULO DE PEDAL (CICLISTA) LESIONADO(A) POR COLISIÓN CON PEATÓN O CON ANIMAL, EN ACCIDENTE NO DE TRANSITO	33	239
V10	1	V10.1	V101	PASAJERO(A) DE VEHICULO DE PEDAL (CICLISTA) LESIONADO(A) POR COLISIÓN CON PEATÓN O CON ANIMAL, EN ACCIDENTE NO DE TRANSITO	33	239
V10	2	V10.2	V102	CICLISTA NO ESPECIFICADO(A) LESIONADO(A) POR COLISIÓN CON PEATÓN O CON ANIMAL, EN ACCIDENTE NO DE TRANSITO	33	239
V10	3	V10.3	V103	CICLISTA (CUALQUIERA) LESIONADO(A) POR COLISIÓN CON PEATÓN O CON ANIMAL, AL SUBIR O BAJAR DEL VEHICULO DE PEDAL	33	239
V10	4	V10.4	V104	CONDUCTOR(A) DE VEHICULO DE PEDAL (CICLISTA) LESIONADO(A) POR COLISIÓN CON PEATÓN O CON ANIMAL, EN ACCIDENTE DE TRANSITO	33	239
V10	5	V10.5	V105	PASAJERO(A) DE VEHICULO DE PEDAL (CICLISTA) LESIONADO(A) POR COLISIÓN CON PEATÓN O CON ANIMAL, EN ACCIDENTE DE TRANSITO	33	239
V10	9	V10.9	V109	CICLISTA NO ESPECIFICADO(A) LESIONADO(A) POR COLISIÓN CON PEATÓN O CON ANIMAL, EN ACCIDENTE DE TRANSITO	33	239
V11	0	V11.0	V110	CONDUCTOR(A) DE VEHICULO DE PEDAL (CICLISTA) LESIONADO(A) POR COLISIÓN CON OTRO CICLISTA, EN ACCIDENTE NO DE TRANSITO	33	236
V11	1	V11.1	V111	PASAJERO(A) DE VEHICULO DE PEDAL (CICLISTA) LESIONADO(A) POR COLISIÓN CON OTRO CICLISTA, EN ACCIDENTE NO DE TRANSITO	33	236

V11	2	V11.2	V112	CICLISTA NO ESPECIFICADO(A), LESIONADO(A) POR COLISIÓN CON OTRO CICLISTA, EN ACCIDENTE NO DE TRANSITO	33	236
V11	3	V11.3	V113	CICLISTA (CUALQUIERA) LESIONADO(A) POR COLISIÓN CON OTRO CICLISTA, AL SUBIR O BAJAR DEL VEHICULO DE PEDAL	33	236
V11	4	V11.4	V114	CONDUCTOR(A) DE VEHICULO DE PEDAL (CICLISTA) LESIONADO(A) POR COLISIÓN CON OTRO CICLISTA, EN ACCIDENTE DE TRANSITO	33	236
V11	5	V11.5	V115	PASAJERO(A) DE VEHICULO DE PEDAL (CICLISTA) LESIONADO(A) POR COLISIÓN CON OTRO CICLISTA, EN ACCIDENTE DE TRANSITO	33	236
V11	9	V11.9	V119	CICLISTA NO ESPECIFICADO(A) LESIONADO(A) POR COLISIÓN CON OTRO CICLISTA, EN ACCIDENTE DE TRANSITO	33	236
V12	0	V12.0	V120	CONDUCTOR(A) DE VEHICULO DE PEDAL (CICLISTA) LESIONADO(A) POR COLISIÓN CON VEHICULO DE MOTOR DE DOS O TRES RUEDAS, EN ACCIDENTE NO DE TRANSITO	33	234
V12	1	V12.1	V121	PASAJERO(A) DE VEHICULO DE PEDAL (CICLISTA) LESIONADO(A) POR COLISIÓN CON VEHICULO DE MOTOR DE DOS O TRES RUEDAS, EN ACCIDENTE NO DE TRANSITO	33	234
V12	2	V12.2	V122	CICLISTA NO ESPECIFICADO(A) LESIONADO(A) POR COLISIÓN CON VEHICULO DE MOTOR DE DOS O TRES RUEDAS, EN ACCIDENTE NO DE TRANSITO	33	234
V12	3	V12.3	V123	CICLISTA (CUALQUIERA) LESIONADO(A) POR COLISIÓN CON VEHICULO DE MOTOR DE DOS O TRES RUEDAS, AL SUBIR O BAJAR DEL VEHICULO DE PEDAL	33	234
V12	4	V12.4	V124	CONDUCTOR(A) DE VEHICULO DE PEDAL (CICLISTA) LESIONADO(A) POR COLISIÓN CON VEHICULO DE MOTOR DE DOS O TRES RUEDAS, EN ACCIDENTE DE TRANSITO	33	234
V12	5	V12.5	V125	PASAJERO(A) DE VEHICULO DE PEDAL (CICLISTA) LESIONADO(A) POR COLISIÓN CON VEHICULO DE MOTOR DE DOS O TRES RUEDAS, EN ACCIDENTE DE TRANSITO	33	234
V12	9	V12.9	V129	CICLISTA NO ESPECIFICADO(A) LESIONADO(A) POR COLISIÓN CON VEHICULO DE MOTOR DE DOS O TRES RUEDAS, EN ACCIDENTE DE TRANSITO	33	234
V13	0	V13.0	V130	CONDUCTOR(A) DE VEHICULO DE PEDAL (CICLISTA) LESIONADO(A) POR COLISIÓN CON AUTOMÓVIL, CON CAMIONETA O CON FURGONETA, EN ACCIDENTE NO DE TRANSITO	33	234
V13	1	V13.1	V131	PASAJERO(A) DE VEHICULO DEL PEDAL (CICLISTA) LESIONADO(A) POR COLISIÓN CON AUTOMÓVIL, CON CAMIONETA O CON FURGONETA, EN ACCIDENTE NO DE TRANSITO	33	234
V13	2	V13.2	V132	CICLISTA NO ESPECIFICADO(A) LESIONADO(A) POR COLISIÓN CON AUTOMÓVIL, CON CAMIONETA O CON FURGONETA, EN ACCIDENTE NO DE TRANSITO	33	234
V13	3	V13.3	V133	CICLISTA (CUALQUIERA) LESIONADO(A) POR COLISIÓN CON AUTOMÓVIL, CON CAMIONETA O CON FURGONETA, AL SUBIR O BAJAR DEL VEHICULO DE PEDAL	33	234

V13	4	V13.4	V134	CONDUCTOR(A) DE VEHICULO DE PEDAL (CICLISTA) LESIONADO(A) POR COLISIÓN CON AUTOMÓVIL, CON CAMIONETA O CON FURGONETA, EN ACCIDENTE DE TRANSITO	33	234
V13	5	V13.5	V135	PASAJERO(A) DE VEHICULO DE PEDAL (CICLISTA) LESIONADO(A) POR COLISIÓN CON AUTOMÓVIL, CON CAMIONETA O CON FURGONETA, EN ACCIDENTE DE TRANSITO	33	234
V13	9	V13.9	V139	CICLISTA NO ESPECIFICADO(A) LESIONADO(A) POR COLISIÓN CON AUTOMÓVIL, CON CAMIONETA O CON FURGONETA, EN ACCIDENTE DE TRANSITO	33	234
V14	0	V14.0	V140	CONDUCTOR(A) DE VEHICULO DE PEDAL (CICLISTA) LESIONADO(A) POR COLISIÓN CON VEHICULO DE TRANSPORTE PESADO O CON AUTOBÚS, EN ACCIDENTE NO DE TRANSITO	33	232
V14	1	V14.1	V141	PASAJERO(A) DE VEHICULO DE PEDAL (CICLISTA) LESIONADO(A) POR COLISIÓN CON VEHICULO DE TRANSPORTE PESADO O CON AUTOBÚS, EN ACCIDENTE NO DE TRANSITO	33	232
V14	2	V14.2	V142	CICLISTA NO ESPECIFICADO(A) LESIONADO(A) POR COLISIÓN CON VEHICULO DE TRANSPORTE PESADO O CON AUTOBÚS, EN ACCIDENTE NO DE TRANSITO	33	232
V14	3	V14.3	V143	CICLISTA (CUALQUIERA) LESIONADO(A) POR COLISIÓN CON VEHICULO DE TRANSPORTE PESADO O CON AUTOBÚS, AL SUBIR O BAJAR DEL VEHICULO DE PEDAL	33	232
V14	4	V14.4	V144	CONDUCTOR(A) DE VEHICULO DE PEDAL (CICLISTA) LESIONADO(A) POR COLISIÓN CON VEHICULO DE TRANSPORTE PESADO O CON AUTOBÚS, EN ACCIDENTE DE TRANSITO	33	232
V14	5	V14.5	V145	PASAJERO(A) DE VEHICULO DE PEDAL (CICLISTA) LESIONADO(A) POR COLISIÓN CON VEHICULO DE TRANSPORTE PESADO O CON AUTOBÚS, EN ACCIDENTE DE TRANSITO	33	232
V14	9	V14.9	V149	CICLISTA NO ESPECIFICADO(A), LESIONADO(A) POR COLISIÓN CON VEHICULO DE TRANSPORTE PESADO O CON AUTOBÚS, EN ACCIDENTE DE TRANSITO	33	232
V15	0	V15.0	V150	CONDUCTOR(A) DE VEHICULO DE PEDAL (CICLISTA) LESIONADO(A) POR COLISIÓN CON TREN O CON VEHICULO DE RIELES, EN ACCIDENTE NO DE TRANSITO	33	229
V15	1	V15.1	V151	PASAJERO(A) DE VEHICULO DE PEDAL (CICLISTA) LESIONADO(A) POR COLISIÓN CON TREN O CON VEHICULO DE RIELES, EN ACCIDENTE NO DE TRANSITO	33	229
V15	2	V15.2	V152	CICLISTA NO ESPECIFICADO(A) LESIONADO(A) POR COLISIÓN CON TREN O CON VEHICULO DE RIELES, EN ACCIDENTE NO DE TRANSITO	33	229
V15	3	V15.3	V153	CICLISTA (CUALQUIERA) LESIONADO(A) POR COLISIÓN CON TREN O CON VEHICULO DE RIELES, AL SUBIR O BAJAR DEL VEHICULO	33	229
V15	4	V15.4	V154	CONDUCTOR(A) DE VEHICULO DE PEDAL (CICLISTA) LESIONADO(A) POR COLISIÓN CON TREN O CON VEHICULO DE RIELES, EN ACCIDENTE DE TRANSITO	33	229



V15	5	V15.5	V155	PASAJERO(A) DE VEHICULO DE PEDAL (CICLISTA) LESIONADO(A) POR COLISIÓN CON TREN O CON VEHICULO DE RIELES, EN ACCIDENTE DE TRANSITO	33	229
V15	9	V15.9	V159	CICLISTA NO ESPECIFICADO(A) LESIONADO(A) POR COLISIÓN CON TREN O CON VEHICULO DE RIELES, EN ACCIDENTE DE TRANSITO	33	229
V16	0	V16.0	V160	CONDUCTOR(A) DE VEHICULO DE PEDAL (CICLISTA) LESIONADO(A) POR COLISIÓN CON OTROS VEHÍCULOS SIN MOTOR, EN ACCIDENTE NO DE TRANSITO	33	239
V16	1	V16.1	V161	PASAJERO(A) DE VEHICULO DE PEDAL (CICLISTA) LESIONADO(A) POR COLISIÓN CON OTROS VEHÍCULOS SIN MOTOR, EN ACCIDENTE NO DE TRANSITO	33	239
V16	2	V16.2	V162	CICLISTA NO ESPECIFICADO(A) LESIONADO(A) POR COLISIÓN CON OTROS VEHÍCULOS SIN MOTOR, EN ACCIDENTE NO DE TRANSITO	33	239
V16	3	V16.3	V163	CICLISTA (CUALQUIERA) LESIONADO(A) POR COLISIÓN CON OTROS VEHÍCULOS SIN MOTOR, AL SUBIR O BAJAR DEL VEHICULO DE PEDAL	33	239
V16	4	V16.4	V164	CONDUCTOR(A) DE VEHICULO DE PEDAL (CICLISTA) LESIONADO(A) POR COLISIÓN CON OTROS VEHÍCULOS SIN MOTOR, EN ACCIDENTE DE TRANSITO	33	239
V16	5	V16.5	V165	PASAJERO(A) DE VEHICULO DE PEDAL (CICLISTA) LESIONADO(A) POR COLISIÓN CON OTROS VEHÍCULOS SIN MOTOR, EN ACCIDENTE DE TRANSITO	33	239
V16	9	V16.9	V169	CICLISTA NO ESPECIFICADO(A) LESIONADO(A) POR COLISIÓN CON OTROS VEHÍCULOS SIN MOTOR, EN ACCIDENTE DE TRANSITO	33	239
V17	0	V17.0	V170	CONDUCTOR(A) DE VEHICULO DE PEDAL (CICLISTA) LESIONADO(A) POR COLISIÓN CON OBJETO ESTACIONADO O FIJO, EN ACCIDENTE NO DE TRANSITO	32	690
V17	1	V17.1	V171	PASAJERO(A) DE VEHICULO DE PEDAL (CICLISTA) LESIONADO(A) POR COLISIÓN CON OBJETO ESTACIONADO O FIJO, EN ACCIDENTE NO DE TRANSITO	32	690
V17	2	V17.2	V172	CICLISTA NO ESPECIFICADO(A) LESIONADO(A) POR COLISIÓN CON OBJETO ESTACIONADO O FIJO, EN ACCIDENTE NO DE TRANSITO	32	690
V17	3	V17.3	V173	CICLISTA (CUALQUIERA) LESIONADO(A) POR COLISIÓN CON OBJETO ESTACIONADO O FIJO, AL SUBIR O BAJAR DEL VEHICULO DE PEDAL	32	690
V17	4	V17.4	V174	CONDUCTOR(A) DE VEHICULO DE PEDAL (CICLISTA) LESIONADO(A) POR COLISIÓN CON OBJETO ESTACIONADO O FIJO, EN ACCIDENTE DE TRANSITO	32	690
V17	5	V17.5	V175	PASAJERO(A) DE VEHICULO DE PEDAL (CICLISTA) LESIONADO(A) POR COLISIÓN CON OBJETO ESTACIONADO O FIJO, EN ACCIDENTE DE TRANSITO	32	690
V17	9	V17.9	V179	CICLISTA NO ESPECIFICADO(A) LESIONADO(A) POR COLISIÓN CON OBJETO ESTACIONADO O FIJO, EN ACCIDENTE DE TRANSITO	32	690

V18	0	V18.0	V180	CONDUCTOR(A) DE VEHICULO DE PEDAL (CICLISTA) LESIONADO(A) EN ACCIDENTE DE VEHICULO DE PEDAL NO DE TRANSITO, SIN COLISIÓN	91	236	
V18	1	V18.1	V181	PASAJERO(A) DE VEHICULO DE PEDAL (CICLISTA) LESIONADO(A) EN ACCIDENTE DE VEHICULO DE PEDAL NO DE TRANSITO, SIN COLISIÓN	91	236	
V18	2	V18.2	V182	CICLISTA NO ESPECIFICADO(A) LESIONADO(A) EN ACCIDENTE DE VEHICULO DE PEDAL NO DE TRANSITO, SIN COLISIÓN	91	236	
V18	3	V18.3	V183	CICLISTA (CUALQUIERA) LESIONADO(A) EN ACCIDENTE DE VEHICULO DE PEDAL SIN COLISIÓN, AL SUBIR O BAJAR DEL VEHICULO DE PEDAL	91	236	
V18	4	V18.4	V184	CONDUCTOR(A) DE VEHICULO DE PEDAL (CICLISTA) LESIONADO(A) EN ACCIDENTE DE TRANSITO DE VEHICULO DE PEDAL, SIN COLISIÓN	91	236	
V18	5	V18.5	V185	PASAJERO(A) DE VEHICULO DE PEDAL (CICLISTA) LESIONADO(A) EN ACCIDENTE DE TRANSITO DE VEHICULO DE PEDAL, SIN COLISIÓN	91	236	
V18	9	V18.9	V189	CICLISTA NO ESPECIFICADO(A) LESIONADO(A) EN ACCIDENTE DE TRANSITO DE VEHICULO DE PEDAL, SIN COLISIÓN	91	236	
V19	0	V19.0	V190	CONDUCTOR(A) DE VEHICULO DE PEDAL LESIONADO(A) POR COLISIÓN CON OTROS VEHÍCULOS DE MOTOR, Y CON LOS NO ESPECIFICADOS, EN ACCIDENTE NO DE TRANSITO	91	239	
V19	1	V19.1	V191	PASAJERO(A) DE VEHICULO DE PEDAL LESIONADO(A) POR COLISIÓN CON OTROS VEHÍCULOS DE MOTOR, Y CON LOS NO ESPECIFICADOS, EN ACCIDENTE NO DE TRANSITO	91	239	
V19	2	V19.2	V192	CICLISTA NO ESPECIFICADO(A) LESIONADO(A) POR COLISIÓN CON OTROS VEHÍCULOS DE MOTOR, Y CON LOS NO ESPECIFICADOS, EN ACCIDENTE NO DE TRANSITO	91	239	
V19	3	V19.3	V193	CICLISTA (CUALQUIERA) LESIONADO(A) EN ACCIDENTE NO DE TRANSITO, NO ESPECIFICADO	91	700	
V19	4	V19.4	V194	CONDUCTOR(A) DE VEHICULO DE PEDAL LESIONADO(A) POR COLISIÓN CON OTROS VEHÍCULOS DE MOTOR, Y CON LOS NO ESPECIFICADOS, EN ACCIDENTE DE TRANSITO	33	239	
V19	5	V19.5	V195	PASAJERO(A) DE VEHICULO DE PEDAL LESIONADO(A) POR COLISIÓN CON OTROS VEHÍCULOS DE MOTOR, Y CON LOS NO ESPECIFICADOS, EN ACCIDENTE DE TRANSITO	33	239	
V19	6	V19.6	V196	CICLISTA NO ESPECIFICADO(A) LESIONADO(A) POR COLISIÓN CON OTROS VEHÍCULOS DE MOTOR, Y CON LOS NO ESPECIFICADOS, EN ACCIDENTE DE TRANSITO	33	239	
V19	8	V19.8	V198	CICLISTA (CUALQUIERA) LESIONADO(A) EN OTROS ACCIDENTES DE TRANSPORTE ESPECIFICADOS	91	239	
V19	9	V19.9	V199	CICLISTA (CUALQUIERA) LESIONADO(A) EN ACCIDENTE DE TRANSITO NO ESPECIFICADO	92	236	
<b>V20-V29</b>	<b>Subgrupo</b>	<b>Motociclista lesionado(a) en accidente de transporte</b>					
V20	0	V20.0	V200	CONDUCTOR(A) DE MOTOCICLETA (MOTOCICLISTA) LESIONADO(A) POR COLISIÓN CON PEATÓN O CON ANIMAL, EN ACCIDENTE NO DE TRANSITO	33	239	

V20	1	V20.1	V201	PASAJERO(A) DE MOTOCICLETA (MOTOCICLISTA) LESIONADO(A) POR COLISIÓN CON PEATÓN O CON ANIMAL, EN ACCIDENTE NO DE TRANSITO	33	239
V20	2	V20.2	V202	MOTOCICLISTA NO ESPECIFICADO(A) LESIONADO(A) POR COLISIÓN CON PEATÓN O CON ANIMAL, EN ACCIDENTE NO DE TRANSITO	33	239
V20	3	V20.3	V203	MOTOCICLISTA (CUALQUIERA) LESIONADO(A) POR COLISIÓN CON PEATÓN O CON ANIMAL, AL SUBIR O BAJAR DE LA MOTOCICLETA	33	239
V20	4	V20.4	V204	CONDUCTOR(A) DE MOTOCICLETA (MOTOCICLISTA) LESIONADO(A) POR COLISIÓN CON PEATÓN O CON ANIMAL, EN ACCIDENTE DE TRANSITO	33	239
V20	5	V20.5	V205	PASAJERO(A) DE MOTOCICLETA (MOTOCICLISTA) LESIONADO(A) POR COLISIÓN CON PEATÓN O CON ANIMAL, EN ACCIDENTE DE TRANSITO	33	239
V20	9	V20.9	V209	MOTOCICLISTA NO ESPECIFICADO(A) LESIONADO(A) POR COLISIÓN CON PEATÓN O CON ANIMAL, EN ACCIDENTE DE TRANSITO	33	239
V21	0	V21.0	V210	CONDUCTOR(A) DE MOTOCICLETA (MOTOCICLISTA) LESIONADO(A) POR COLISIÓN CON VEHICULO DE PEDAL, EN ACCIDENTE NO DE TRANSITO	33	236
V21	1	V21.1	V211	PASAJERO(A) DE MOTOCICLETA (MOTOCICLISTA) LESIONADO(A) POR COLISIÓN CON VEHICULO DE PEDAL, EN ACCIDENTE NO DE TRANSITO	33	236
V21	2	V21.2	V212	MOTOCICLISTA NO ESPECIFICADO(A) LESIONADO(A) POR COLISIÓN CON VEHICULO DE PEDAL EN ACCIDENTE NO DE TRANSITO	33	236
V21	3	V21.3	V213	MOTOCICLISTA (CUALQUIERA) LESIONADO(A) POR COLISIÓN CON VEHICULO DE PEDAL, AL SUBIR O BAJAR DE LA MOTOCICLETA	33	236
V21	4	V21.4	V214	CONDUCTOR(A) DE MOTOCICLETA (MOTOCICLISTA) LESIONADO(A) POR COLISIÓN CON VEHICULO DE PEDAL, EN ACCIDENTE DE TRANSITO	33	236
V21	5	V21.5	V215	PASAJERO(A) DE MOTOCICLETA (MOTOCICLISTA) LESIONADO(A) POR COLISIÓN CON VEHICULO DE PEDAL, EN ACCIDENTE DE TRANSITO	33	236
V21	9	V21.9	V219	MOTOCICLISTA NO ESPECIFICADO(A) LESIONADO(A) POR COLISIÓN CON VEHICULO DE PEDAL, EN ACCIDENTE DE TRANSITO	33	236
V22	0	V22.0	V220	CONDUCTOR(A) DE MOTOCICLETA (MOTOCICLISTA) LESIONADO(A) POR COLISIÓN CON VEHICULO DE MOTOR DE DOS O TRES RUEDAS, EN ACCIDENTE NO DE TRANSITO	33	234
V22	1	V22.1	V221	PASAJERO(A) DE MOTOCICLETA (MOTOCICLISTA) LESIONADO(A) POR COLISIÓN CON VEHICULO DE MOTOR DE DOS O TRES RUEDAS, EN ACCIDENTE NO DE TRANSITO	33	234
V22	2	V22.2	V222	MOTOCICLISTA NO ESPECIFICADO(A) LESIONADO(A) POR COLISIÓN CON VEHICULO DE MOTOR DE DOS O TRES RUEDAS, EN ACCIDENTE NO DE TRANSITO	33	234

V22	3	V22.3	V223	MOTOCICLISTA (CUALQUIERA) LESIONADO(A) POR COLISIÓN CON VEHICULO DE MOTOR DE DOS O TRES RUEDAS, AL SUBIR O BAJAR DE LA MOTOCICLETA	33	234
V22	4	V22.4	V224	CONDUCTOR(A) DE MOTOCICLETA (MOTOCICLISTA) LESIONADO(A) POR COLISIÓN CON VEHICULO DE MOTOR DE DOS O TRES RUEDAS, EN ACCIDENTE DE TRANSITO	33	234
V22	5	V22.5	V225	PASAJERO(A) DE MOTOCICLETA (MOTOCICLISTA) LESIONADO(A) POR COLISIÓN CON VEHICULO DE MOTOR DE DOS O TRES RUEDAS, EN ACCIDENTE DE TRANSITO	33	234
V22	9	V22.9	V229	MOTOCICLISTA NO ESPECIFICADO(A) LESIONADO POR COLISIÓN CON VEHICULO DE MOTOR DE DOS O TRES RUEDAS, EN ACCIDENTE DE TRANSITO	33	234
V23	0	V23.0	V230	CONDUCTOR(A) DE MOTOCICLETA (MOTOCICLISTA) LESIONADO(A) POR COLISIÓN CON AUTOMÓVIL, CON CAMIONETA O CON FURGONETA, EN ACCIDENTE NO DE TRANSITO	33	234
V23	1	V23.1	V231	PASAJERO(A) DE MOTOCICLETA (MOTOCICLISTA) LESIONADO(A) POR COLISIÓN CON AUTOMÓVIL, CON CAMIONETA O CON FURGONETA, EN ACCIDENTE NO DE TRANSITO	33	234
V23	2	V23.2	V232	MOTOCICLISTA NO ESPECIFICADO(A) LESIONADO(A) POR COLISIÓN CON AUTOMÓVIL, CON CAMIONETA O CON FURGONETA, EN ACCIDENTE NO DE TRANSITO	33	234
V23	3	V23.3	V233	MOTOCICLISTA (CUALQUIERA) LESIONADO(A) POR COLISIÓN CON AUTOMÓVIL, CON CAMIONETA O CON FURGONETA, AL SUBIR O BAJAR DE LA MOTOCICLETA	33	234
V23	4	V23.4	V234	CONDUCTOR(A) DE MOTOCICLETA (MOTOCICLISTA) LESIONADO(A) POR COLISIÓN CON AUTOMÓVIL, CON CAMIONETA O CON FURGONETA, EN ACCIDENTE DE TRANSITO	33	234
V23	5	V23.5	V235	PASAJERO(A) DE MOTOCICLETA (MOTOCICLISTA) LESIONADO(A) POR COLISIÓN CON AUTOMÓVIL, CON CAMIONETA O CON FURGONETA, EN ACCIDENTE DE TRANSITO	33	234
V23	9	V23.9	V239	MOTOCICLISTA NO ESPECIFICADO(A) LESIONADO(A) POR COLISIÓN CON AUTOMÓVIL, CON CAMIONETA O CON FURGONETA, EN ACCIDENTE DE TRANSITO	33	234
V24	0	V24.0	V240	CONDUCTOR(A) DE MOTOCICLETA (MOTOCICLISTA) LESIONADO(A) POR COLISIÓN CON VEHICULO DE TRANSPORTE PESADO O CON AUTOBÚS, EN ACCIDENTE NO DE TRANSITO	33	232
V24	1	V24.1	V241	PASAJERO(A) DE MOTOCICLETA (MOTOCICLISTA) LESIONADO(A) POR COLISIÓN CON VEHICULO DE TRANSPORTE PESADO O CON AUTOBÚS, EN ACCIDENTE NO DE TRANSITO	33	232
V24	2	V24.2	V242	MOTOCICLISTA NO ESPECIFICADO(A) LESIONADO(A) POR COLISIÓN CON VEHICULO DE TRANSPORTE PESADO O CON AUTOBÚS, EN ACCIDENTE NO DE TRANSITO	33	232
V24	3	V24.3	V243	MOTOCICLISTA (CUALQUIERA) LESIONADO(A) POR COLISIÓN CON VEHICULO DE TRANSPORTE PESADO O CON AUTOBÚS, AL SUBIR O BAJAR DE LA MOTOCICLETA	33	232

V24	4	V24.4	V244	CONDUCTOR(A) DE MOTOCICLETA (MOTOCICLISTA) LESIONADO(A) POR COLISIÓN CON VEHICULO DE TRANSPORTE PESADO O CON AUTOBÚS, EN ACCIDENTE DE TRANSITO	33	232
V24	5	V24.5	V245	PASAJERO(A) DE MOTOCICLETA (MOTOCICLISTA) LESIONADO(A) POR COLISIÓN CON VEHICULO DE TRANSPORTE PESADO O CON AUTOBÚS, EN ACCIDENTE DE TRANSITO	33	232
V24	9	V24.9	V249	MOTOCICLISTA NO ESPECIFICADO(A) LESIONADO(A) POR COLISIÓN CON VEHICULO DE TRANSPORTE PESADO O CON AUTOBÚS, EN ACCIDENTE DE TRANSITO	33	232
V25	0	V25.0	V250	CONDUCTOR(A) DE MOTOCICLETA (MOTOCICLISTA) LESIONADO(A) POR COLISIÓN CON TREN O CON VEHICULO DE RIELES, EN ACCIDENTE NO DE TRANSITO	33	229
V25	1	V25.1	V251	PASAJERO(A) DE MOTOCICLETA (MOTOCICLISTA) LESIONADO(A) POR COLISIÓN CON TREN O CON VEHICULO DE RIELES, EN ACCIDENTE NO DE TRANSITO	33	229
V25	2	V25.2	V252	MOTOCICLISTA NO ESPECIFICADO(A) LESIONADO(A) POR COLISIÓN CON TREN O CON VEHICULO DE RIELES, EN ACCIDENTE NO DE TRANSITO	33	229
V25	3	V25.3	V253	MOTOCICLISTA (CUALQUIERA) LESIONADO(A) POR COLISIÓN CON TREN O CON VEHICULO DE RIELES, AL SUBIR O BAJAR DE LA MOTOCICLETA	33	229
V25	4	V25.4	V254	CONDUCTOR(A) DE MOTOCICLETA (MOTOCICLISTA) LESIONADO(A) POR COLISIÓN CON TREN O CON VEHICULO DE RIELES, EN ACCIDENTE DE TRANSITO	33	229
V25	5	V25.5	V255	PASAJERO(A) DE MOTOCICLETA (MOTOCICLISTA) LESIONADO(A) POR COLISIÓN CON TREN O CON VEHICULO DE RIELES, EN ACCIDENTE DE TRANSITO	33	229
V25	9	V25.9	V259	MOTOCICLISTA NO ESPECIFICADO(A) LESIONADO(A) POR COLISIÓN CON TREN O CON VEHICULO DE RIELES, EN ACCIDENTE DE TRANSITO	33	229
V26	0	V26.0	V260	CONDUCTOR(A) DE MOTOCICLETA (MOTOCICLISTA) LESIONADO(A) POR COLISIÓN CON OTROS VEHÍCULOS SIN MOTOR, EN ACCIDENTE NO DE TRANSITO	33	239
V26	1	V26.1	V261	PASAJERO(A) DE MOTOCICLETA (MOTOCICLISTA) LESIONADO(A) POR COLISIÓN CON OTROS VEHÍCULOS SIN MOTOR, EN ACCIDENTE NO DE TRANSITO	33	239
V26	2	V26.2	V262	MOTOCICLISTA NO ESPECIFICADO(A) LESIONADO(A) POR COLISIÓN CON OTROS VEHÍCULOS SIN MOTOR, EN ACCIDENTE NO DE TRANSITO	33	239
V26	3	V26.3	V263	MOTOCICLISTA (CUALQUIERA) LESIONADO(A) POR COLISIÓN CON OTROS VEHÍCULOS SIN MOTOR, AL SUBIR O BAJAR DE LA MOTOCICLETA	33	239
V26	4	V26.4	V264	CONDUCTOR(A) DE MOTOCICLETA (MOTOCICLISTA) LESIONADO(A) POR COLISIÓN CON OTROS VEHÍCULOS SIN MOTOR, EN ACCIDENTE DE TRANSITO	33	239
V26	5	V26.5	V265	PASAJERO(A) DE MOTOCICLETA (MOTOCICLISTA) LESIONADO(A) POR COLISIÓN CON OTROS VEHÍCULOS SIN MOTOR, EN ACCIDENTE DE TRANSITO	33	239

V26	9	V26.9	V269	MOTOCICLISTA NO ESPECIFICADO(A) LESIONADO(A) POR COLISIÓN CON OTROS VEHÍCULOS SIN MOTOR, EN ACCIDENTE DE TRANSITO	33	239
V27	0	V27.0	V270	CONDUCTOR(A) DE MOTOCICLETA (MOTOCICLISTA) LESIONADO(A) POR COLISIÓN CON OBJETO FIJO O ESTACIONADO, EN ACCIDENTE NO DE TRANSITO	32	690
V27	1	V27.1	V271	PASAJERO(A) DE MOTOCICLETA (MOTOCICLISTA) LESIONADO(A) POR COLISIÓN CON OBJETO FIJO O ESTACIONADO, EN ACCIDENTE NO DE TRANSITO	32	690
V27	2	V27.2	V272	MOTOCICLISTA NO ESPECIFICADO(A) LESIONADO(A) POR COLISIÓN CON OBJETO FIJO O ESTACIONADO, EN ACCIDENTE NO DE TRANSITO	32	690
V27	3	V27.3	V273	MOTOCICLISTA (CUALQUIERA) LESIONADO(A) POR COLISIÓN CON OBJETO FIJO O ESTACIONADO, AL SUBIR O BAJAR DE LA MOTOCICLETA	32	690
V27	4	V27.4	V274	CONDUCTOR(A) DE MOTOCICLETA (MOTOCICLISTA) LESIONADO(A) POR COLISIÓN CON OBJETO FIJO O ESTACIONADO, EN ACCIDENTE DE TRANSITO	32	690
V27	5	V27.5	V275	PASAJERO(A) DE MOTOCICLETA (MOTOCICLISTA) LESIONADO(A) POR COLISIÓN CON OBJETO FIJO O ESTACIONADO, EN ACCIDENTE DE TRANSITO	32	690
V27	9	V27.9	V279	MOTOCICLISTA NO ESPECIFICADO(A) LESIONADO(A) POR COLISIÓN CON OBJETO FIJO O ESTACIONADO, EN ACCIDENTE DE TRANSITO	32	690
V28	0	V28.0	V280	CONDUCTOR(A) DE MOTOCICLETA (MOTOCICLISTA) LESIONADO(A) EN ACCIDENTE DE MOTOCICLETA NO DE TRANSITO, SIN COLISIÓN	91	234
V28	1	V28.1	V281	PASAJERO(A) DE MOTOCICLETA (MOTOCICLISTA) LESIONADO(A) EN ACCIDENTE DE MOTOCICLETA NO DE TRANSITO, SIN COLISIÓN	91	234
V28	2	V28.2	V282	MOTOCICLISTA NO ESPECIFICADO(A) LESIONADO(A) EN ACCIDENTE DE MOTOCICLETA NO DE TRANSITO, SIN COLISIÓN	91	234
V28	3	V28.3	V283	MOTOCICLISTA (CUALQUIERA) LESIONADO(A) EN ACCIDENTE DE MOTOCICLETA SIN COLISIÓN, AL SUBIR O BAJAR DE LA MOTOCICLETA	91	234
V28	4	V28.4	V284	CONDUCTOR(A) DE MOTOCICLETA (MOTOCICLISTA) LESIONADO(A) EN ACCIDENTE DE TRANSITO DE MOTOCICLETA, SIN COLISIÓN	91	234
V28	5	V28.5	V285	PASAJERO(A) DE MOTOCICLETA (MOTOCICLISTA) LESIONADO(A) EN ACCIDENTE DE TRANSITO DE MOTOCICLETA, SIN COLISIÓN	91	234
V28	9	V28.9	V289	MOTOCICLISTA NO ESPECIFICADO(A) LESIONADO(A) EN ACCIDENTE DE TRANSITO DE MOTOCICLETA, SIN COLISIÓN	91	234
V29	0	V29.0	V290	CONDUCTOR(A) DE MOTOCICLETA LESIONADO(A) POR COLISIÓN CON OTROS VEHÍCULOS DE MOTOR, Y CON LOS NO ESPECIFICADOS, EN ACCIDENTE NO DE TRANSITO	33	239

V29	1	V29.1	V291	PASAJERO(A) DE MOTOCICLETA LESIONADO(A) POR COLISIÓN CON OTROS VEHÍCULOS DE MOTOR, Y CON LOS NO ESPECIFICADOS, EN ACCIDENTE NO DE TRANSITO	33	239	
V29	2	V29.2	V292	MOTOCICLISTA NO ESPECIFICADO(A) LESIONADO(A) POR COLISIÓN CON OTROS VEHÍCULOS DE MOTOR, Y CON LOS NO ESPECIFICADOS, EN ACCIDENTE NO DE TRANSITO	33	239	
V29	3	V29.3	V293	MOTOCICLISTA (CUALQUIERA) LESIONADO(A) EN ACCIDENTE NO DE TRANSITO, NO ESPECIFICADO	91	234	
V29	4	V29.4	V294	CONDUCTOR(A) DE MOTOCICLETA LESIONADO(A) POR COLISIÓN CON OTROS VEHÍCULOS DE MOTOR, Y CON LOS NO ESPECIFICADOS, EN ACCIDENTE DE TRANSITO	33	239	
V29	5	V29.5	V295	PASAJERO(A) DE MOTOCICLETA LESIONADO(A) POR COLISIÓN CON OTROS VEHÍCULOS DE MOTOR, Y CON LOS NO ESPECIFICADOS, EN ACCIDENTE DE TRANSITO	33	239	
V29	6	V29.6	V296	MOTOCICLISTA NO ESPECIFICADO(A) LESIONADO(A) POR COLISIÓN CON OTROS VEHÍCULOS DE MOTOR, Y CON LOS NO ESPECIFICADOS, EN ACCIDENTE DE TRANSITO	33	239	
V29	8	V29.8	V298	MOTOCICLISTA (CUALQUIERA) LESIONADO(A) EN OTROS ACCIDENTES DE TRANSPORTE ESPECIFICADOS	91	239	
V29	9	V29.9	V299	MOTOCICLISTA (CUALQUIERA) LESIONADO(A) EN ACCIDENTE DE TRANSITO NO ESPECIFICADO	92	700	
<b>V30-V39</b>	<b>Subgrupo</b>	Ocupante de vehículo de motor de tres ruedas lesionado(a) en accidente de transporte					
V30	0	V30.0	V300	CONDUCTOR(A) DE VEHICULO DE MOTOR DE TRES RUEDAS LESIONADO(A) POR COLISIÓN CON PEATÓN O CON ANIMAL, EN ACCIDENTE NO DE TRANSITO	33	234	
V30	1	V30.1	V301	PASAJERO(A) DE VEHICULO DE MOTOR DE TRES RUEDAS LESIONADO(A) POR COLISIÓN CON PEATÓN O CON ANIMAL, EN ACCIDENTE NO DE TRANSITO	33	234	
V30	2	V30.2	V302	PERSONA QUE VIAJA FUERA DEL VEHICULO DE MOTOR DE TRES RUEDAS, LESIONADA POR COLISIÓN CON PEATÓN O CON ANIMAL, EN ACCIDENTE NO DE TRANSITO	33	234	
V30	3	V30.3	V303	OCUPANTE NO ESPECIFICADO(A) DE VEHICULO DE MOTOR DE TRES RUEDAS, LESIONADO(A) POR COLISIÓN CON PEATÓN O CON ANIMAL, EN ACCIDENTE NO DE TRANSITO	33	234	
V30	4	V30.4	V304	OCUPANTE (CUALQUIERA) DE VEHICULO DE MOTOR DE TRES RUEDAS LESIONADO(A) POR COLISIÓN CON PEATÓN O CON ANIMAL, AL SUBIR O BAJAR DEL VEHICULO DE MOTOR DE TRES RUEDAS	33	234	
V30	5	V30.5	V305	CONDUCTOR(A) DE VEHICULO DE MOTOR DE TRES RUEDAS LESIONADO(A) POR COLISIÓN CON PEATÓN O CON ANIMAL, EN ACCIDENTE DE TRANSITO	33	234	
V30	6	V30.6	V306	PASAJERO(A) DE VEHICULO DE MOTOR DE TRES RUEDAS LESIONADO(A) POR COLISIÓN CON PEATÓN O CON ANIMAL, EN ACCIDENTE DE TRANSITO	33	234	
V30	7	V30.7	V307	PERSONA QUE VIAJA FUERA DEL VEHICULO DE MOTOR DE TRES RUEDAS LESIONADA POR COLISIÓN CON PEATÓN O CON ANIMAL, EN ACCIDENTE DE TRANSITO	33	234	

V30	9	V30.9	V309	OCUPANTE NO ESPECIFICADO(A) DE VEHICULO DE MOTOR DE TRES RUEDAS LESIONADO(A) POR COLISIÓN CON PEATÓN O CON ANIMAL, EN ACCIDENTE DE TRANSITO	33	234
V31	0	V31.0	V310	CONDUCTOR(A) DE VEHICULO DE MOTOR DE TRES RUEDAS LESIONADO(A) POR COLISIÓN CON VEHICULO DE PEDAL, EN ACCIDENTE NO DE TRANSITO	33	234
V31	1	V31.1	V311	PASAJERO(A) DE VEHICULO DE MOTOR DE TRES RUEDAS LESIONADO(A) POR COLISIÓN CON VEHICULO DE PEDAL, EN ACCIDENTE NO DE TRANSITO	33	234
V31	2	V31.2	V312	PERSONA QUE VIAJA FUERA DEL VEHICULO DE MOTOR DE TRES RUEDAS LESIONADA POR COLISIÓN CON VEHICULO DE PEDAL, EN ACCIDENTE NO DE TRANSITO	33	234
V31	3	V31.3	V313	OCUPANTE NO ESPECIFICADO(A) DE VEHICULO DE MOTOR DE TRES RUEDAS, LESIONADO(A) POR COLISIÓN CON VEHICULO DE PEDAL, EN ACCIDENTE NO DE TRANSITO	33	234
V31	4	V31.4	V314	OCUPANTE (CUALQUIERA) DE VEHICULO DE MOTOR DE TRES RUEDAS, LESIONADO(A) POR COLISIÓN CON VEHICULO DE PEDAL, AL SUBIR O BAJAR DEL VEHICULO DE MOTOR DE TRES RUEDAS	33	234
V31	5	V31.5	V315	CONDUCTOR(A) DE VEHICULO DE MOTOR DE TRES RUEDAS LESIONADO(A) POR COLISIÓN CON VEHICULO DE PEDAL, EN ACCIDENTE DE TRANSITO	33	234
V31	6	V31.6	V316	PASAJERO(A) DE VEHICULO DE MOTOR DE TRES RUEDAS LESIONADO(A) POR COLISIÓN CON VEHICULO DE PEDAL, EN ACCIDENTE DE TRANSITO	33	234
V31	7	V31.7	V317	PERSONA QUE VIAJA FUERA DEL VEHICULO DE MOTOR DE TRES RUEDAS LESIONADA POR COLISIÓN CON VEHICULO DE PEDAL, EN ACCIDENTE DE TRANSITO	33	234
V31	9	V31.9	V319	OCUPANTE NO ESPECIFICADO(A) DE VEHICULO DE MOTOR DE TRES RUEDAS LESIONADO(A) POR COLISIÓN CON VEHICULO DE PEDAL, EN ACCIDENTE DE TRANSITO	33	234
V32	0	V32.0	V320	CONDUCTOR(A) DE VEHICULO DE MOTOR DE TRES RUEDAS LESIONADO(A) POR COLISIÓN CON OTRO VEHICULO DE MOTOR DE DOS O TRES RUEDAS, EN ACCIDENTE NO DE TRANSITO	33	234
V32	1	V32.1	V321	PASAJERO(A) DE VEHICULO DE MOTOR DE TRES RUEDAS LESIONADO(A) POR COLISIÓN CON OTRO VEHICULO DE MOTOR DE DOS O TRES RUEDAS, EN ACCIDENTE NO DE TRANSITO	33	234
V32	2	V32.2	V322	PERSONA QUE VIAJA FUERA DEL VEHICULO DE MOTOR DE TRES RUEDAS LESIONADA POR COLISIÓN CON OTRO VEHICULO DE MOTOR DE DOS O TRES RUEDAS, EN ACCIDENTE NO DE TRANSITO	33	234
V32	3	V32.3	V323	OCUPANTE NO ESPECIFICADO(A) DE VEHICULO DE MOTOR DE TRES RUEDAS LESIONADO(A) POR COLISIÓN CON OTRO VEHICULO DE MOTOR DE DOS O TRES RUEDAS, EN ACCIDENTE NO DE TRANSITO	33	234



V32	4	V32.4	V324	OCUPANTE (CUALQUIERA) DE VEHICULO DE MOTOR DE TRES RUEDAS LESIONADO(A) POR COLISIÓN CON OTRO VEHICULO DE MOTOR DE DOS O TRES RUEDAS, AL SUBIR O BAJAR DEL VEHICULO DE MOTOR DE TRES RUEDAS	33	234
V32	5	V32.5	V325	CONDUCTOR(A) DE VEHICULO DE MOTOR DE TRES RUEDAS LESIONADO(A) POR COLISIÓN CON OTRO VEHICULO DE MOTOR DE DOS O TRES RUEDAS, EN ACCIDENTE DE TRANSITO	33	234
V32	6	V32.6	V326	PASAJERO(A) DE VEHICULO DE MOTOR DE TRES RUEDAS LESIONADO(A) POR COLISIÓN CON OTRO VEHICULO DE MOTOR DE DOS O TRES RUEDAS, EN ACCIDENTE DE TRANSITO	33	234
V32	7	V32.7	V327	PERSONA QUE VIAJA FUERA DEL VEHICULO DE MOTOR DE TRES RUEDAS LESIONADA POR COLISIÓN CON OTRO VEHICULO DE MOTOR DE DOS O TRES RUEDAS, EN ACCIDENTE DE TRANSITO	33	234
V32	9	V32.9	V329	OCUPANTE NO ESPECIFICADO(A) DE VEHICULO DE MOTOR DE TRES RUEDAS LESIONADO(A) POR COLISIÓN CON OTRO VEHICULO DE MOTOR DE DOS O TRES RUEDAS, EN ACCIDENTE DE TRANSITO	33	234
V33	0	V33.0	V330	CONDUCTOR(A) DE VEHICULO DE MOTOR DE TRES RUEDAS LESIONADO(A) POR COLISIÓN CON AUTOMÓVIL, CON CAMIONETA O CON FURGONETA, EN ACCIDENTE NO DE TRANSITO	33	234
V33	1	V33.1	V331	PASAJERO(A) DE VEHICULO DE MOTOR DE TRES RUEDAS LESIONADO(A) POR COLISIÓN CON AUTOMÓVIL, CON CAMIONETA O CON FURGONETA, EN ACCIDENTE NO DE TRANSITO	33	234
V33	2	V33.2	V332	PERSONA QUE VIAJA FUERA DEL VEHICULO DE MOTOR DE TRES RUEDAS LESIONADA POR COLISIÓN CON AUTOMÓVIL, CON CAMIONETA O CON FURGONETA, EN ACCIDENTE NO DE TRANSITO	33	234
V33	3	V33.3	V333	OCUPANTE NO ESPECIFICADO(A) DE VEHICULO DE MOTOR DE TRES RUEDAS LESIONADO(A) POR COLISIÓN CON AUTOMÓVIL, CON CAMIONETA O CON FURGONETA, EN ACCIDENTE NO DE TRANSITO	33	234
V33	4	V33.4	V334	OCUPANTE (CUALQUIERA) DE VEHICULO DE MOTOR DE TRES RUEDAS LESIONADO(A) POR COLISIÓN CON AUTOMÓVIL, CON CAMIONETA O CON FURGONETA, AL SUBIR O BAJAR DEL VEHICULO DE MOTOR DE TRES RUEDAS	33	234
V33	5	V33.5	V335	CONDUCTOR(A) DE VEHICULO DE MOTOR DE TRES RUEDAS LESIONADO(A) POR COLISIÓN CON AUTOMÓVIL, CON CAMIONETA O CON FURGONETA, EN ACCIDENTE DE TRANSITO	33	234
V33	6	V33.6	V336	PASAJERO(A) DE VEHICULO DE MOTOR DE TRES RUEDAS LESIONADO(A) POR COLISIÓN CON AUTOMÓVIL, CON CAMIONETA O CON FURGONETA, EN ACCIDENTE DE TRANSITO	33	234

V33	7	V33.7	V337	PERSONA QUE VIAJA FUERA DEL VEHICULO DE MOTOR DE TRES RUEDAS LESIONADA POR COLISIÓN CON AUTOMÓVIL, CON CAMIONETA O CON FURGONETA, EN ACCIDENTE DE TRANSITO	33	234
V33	9	V33.9	V339	OCUPANTE NO ESPECIFICADO(A) DE VEHICULO DE MOTOR DE TRES RUEDAS LESIONADO(A) POR COLISIÓN CON AUTOMÓVIL, CON CAMIONETA O CON FURGONETA, EN ACCIDENTE DE TRANSITO	33	234
V34	0	V34.0	V340	CONDUCTOR(A) DE VEHICULO DE MOTOR DE TRES RUEDAS LESIONADO(A) POR COLISIÓN CON VEHICULO DE TRANSPORTE PESADO O CON AUTOBÚS, EN ACCIDENTE NO DE TRANSITO	33	234
V34	1	V34.1	V341	PASAJERO(A) DE VEHICULO DE MOTOR DE TRES RUEDAS LESIONADO(A) POR COLISIÓN CON VEHICULO DE TRANSPORTE PESADO O CON AUTOBÚS, EN ACCIDENTE NO DE TRANSITO	33	234
V34	2	V34.2	V342	PERSONA QUE VIAJA FUERA DEL VEHICULO DE MOTOR DE TRES RUEDAS LESIONADA POR COLISIÓN CON VEHICULO DE TRANSPORTE PESADO O CON AUTOBÚS, EN ACCIDENTE NO DE TRANSITO	33	234
V34	3	V34.3	V343	OCUPANTE NO ESPECIFICADO(A) DE VEHICULO DE MOTOR DE TRES RUEDAS LESIONADO(A) POR COLISIÓN CON VEHICULO DE TRANSPORTE PESADO O CON AUTOBÚS, EN ACCIDENTE NO DE TRANSITO	33	234
V34	4	V34.4	V344	OCUPANTE (CUALQUIERA) DE VEHICULO DE MOTOR DE TRES RUEDAS LESIONADO(A) POR COLISIÓN CON VEHICULO DE TRANSPORTE PESADO O CON AUTOBÚS, AL SUBIR O BAJAR DEL VEHICULO DE MOTOR DE TRES RUEDAS	33	234
V34	5	V34.5	V345	CONDUCTOR(A) DE VEHICULO DE MOTOR DE TRES RUEDAS LESIONADO(A) POR COLISIÓN CON VEHICULO DE TRANSPORTE PESADO O CON AUTOBÚS, EN ACCIDENTE DE TRANSITO	33	234
V34	6	V34.6	V346	PASAJERO(A) DE VEHICULO DE MOTOR DE TRES RUEDAS LESIONADO(A) POR COLISIÓN CON VEHICULO DE TRANSPORTE PESADO O CON AUTOBÚS, EN ACCIDENTE DE TRANSITO	33	234
V34	7	V34.7	V347	PERSONA QUE VIAJA FUERA DEL VEHICULO DE MOTOR DE TRES RUEDAS LESIONADA POR COLISIÓN CON VEHICULO DE TRANSPORTE PESADO O CON AUTOBÚS, EN ACCIDENTE DE TRANSITO	33	234
V34	9	V34.9	V349	OCUPANTE NO ESPECIFICADO(A) DE VEHICULO DE MOTOR DE TRES RUEDAS LESIONADO(A) POR COLISIÓN CON VEHICULO DE TRANSPORTE PESADO O CON AUTOBÚS, EN ACCIDENTE DE TRANSITO	33	234
V35	0	V35.0	V350	CONDUCTOR(A) DE VEHICULO DE MOTOR DE TRES RUEDAS LESIONADO(A) POR COLISIÓN CON TREN O CON VEHICULO DE RIELES, EN ACCIDENTE NO DE TRANSITO	33	234
V35	1	V35.1	V351	PASAJERO(A) DE VEHICULO DE MOTOR DE TRES RUEDAS LESIONADO(A) POR COLISIÓN CON TREN O CON VEHICULO DE RIELES, EN ACCIDENTE NO DE TRANSITO	33	234

V35	2	V35.2	V352	PERSONA QUE VIAJA FUERA DEL VEHICULO DE MOTOR DE TRES RUEDAS LESIONADA POR COLISIÓN CON TREN O CON VEHICULO DE RIELES, EN ACCIDENTE NO DE TRANSITO	33	234
V35	3	V35.3	V353	OCUPANTE NO ESPECIFICADO(A) DE VEHICULO DE MOTOR DE TRES RUEDAS LESIONADO(A) POR COLISIÓN CON TREN O CON VEHICULO DE RIELES, EN ACCIDENTE NO DE TRANSITO	33	234
V35	4	V35.4	V354	OCUPANTE (CUALQUIERA) DE VEHICULO DE MOTOR DE TRES RUEDAS LESIONADO(A) POR COLISIÓN CON TREN O CON VEHICULO DE RIELES, AL SUBIR O BAJAR DEL VEHICULO DE MOTOR DE TRES RUEDAS	33	234
V35	5	V35.5	V355	CONDUCTOR(A) DE VEHICULO DE MOTOR DE TRES RUEDAS LESIONADO(A) POR COLISIÓN CON TREN O CON VEHICULO DE RIELES, EN ACCIDENTE DE TRANSITO	33	234
V35	6	V35.6	V356	PASAJERO(A) DE VEHICULO DE MOTOR DE TRES RUEDAS LESIONADO(A) POR COLISIÓN CON TREN O CON VEHICULO DE RIELES, EN ACCIDENTE DE TRANSITO	33	234
V35	7	V35.7	V357	PERSONA QUE VIAJA FUERA DEL VEHICULO DE MOTOR DE TRES RUEDAS LESIONADA POR COLISIÓN CON TREN O CON VEHICULO DE RIELES, EN ACCIDENTE DE TRANSITO	33	234
V35	9	V35.9	V359	OCUPANTE NO ESPECIFICADO(A) DE VEHICULO DE MOTOR DE TRES RUEDAS LESIONADO(A) POR COLISIÓN CON TREN O CON VEHICULO DE RIELES, EN ACCIDENTE DE TRANSITO	33	234
V36	0	V36.0	V360	CONDUCTOR(A) DE VEHICULO DE MOTOR DE TRES RUEDAS LESIONADO(A) POR COLISIÓN CON OTROS VEHÍCULOS SIN MOTOR, EN ACCIDENTE NO DE TRANSITO	33	234
V36	1	V36.1	V361	PASAJERO(A) DE VEHICULO DE MOTOR DE TRES RUEDAS LESIONADO(A) POR COLISIÓN CON OTROS VEHÍCULOS SIN MOTOR, EN ACCIDENTE NO DE TRANSITO	33	234
V36	2	V36.2	V362	PERSONA QUE VIAJA FUERA DEL VEHICULO DE MOTOR DE TRES RUEDAS LESIONADA POR COLISIÓN CON OTROS VEHÍCULOS SIN MOTOR, EN ACCIDENTE NO DE TRANSITO	33	234
V36	3	V36.3	V363	OCUPANTE NO ESPECIFICADO(A) DE VEHICULO DE MOTOR DE TRES RUEDAS LESIONADO(A) POR COLISIÓN CON OTROS VEHÍCULOS SIN MOTOR, EN ACCIDENTE NO DE TRANSITO	33	234
V36	4	V36.4	V364	OCUPANTE (CUALQUIERA) DE VEHICULO DE MOTOR DE TRES RUEDAS LESIONADO(A) POR COLISIÓN CON OTROS VEHÍCULOS SIN MOTOR, AL SUBIR O BAJAR DEL VEHICULO DE MOTOR DE TRES RUEDAS	33	234
V36	5	V36.5	V365	CONDUCTOR(A) DE VEHICULO DE MOTOR DE TRES RUEDAS LESIONADO(A) POR COLISIÓN CON OTROS VEHÍCULOS SIN MOTOR, EN ACCIDENTE DE TRANSITO	33	234
V36	6	V36.6	V366	PASAJERO(A) DE VEHICULO DE MOTOR DE TRES RUEDAS LESIONADO(A) POR COLISIÓN CON OTROS VEHÍCULOS SIN MOTOR, EN ACCIDENTE DE TRANSITO	33	234
V36	7	V36.7	V367	PERSONA QUE VIAJA FUERA DEL VEHICULO DE MOTOR DE TRES RUEDAS, LESIONADA POR COLISIÓN CON OTROS VEHÍCULOS SIN MOTOR, EN ACCIDENTE DE TRANSITO	33	234

V36	9	V36.9	V369	OCUPANTE NO ESPECIFICADO(A) DE VEHICULO DE MOTOR DE TRES RUEDAS, LESIONADO(A) POR COLISIÓN CON OTROS VEHÍCULOS SIN MOTOR, EN ACCIDENTE DE TRANSITO	33	234
V37	0	V37.0	V370	CONDUCTOR(A) DE VEHICULO DE MOTOR DE TRES RUEDAS LESIONADO(A) POR COLISIÓN CON OBJETO FIJO O ESTACIONADO, EN ACCIDENTE NO DE TRANSITO	32	234
V37	1	V37.1	V371	PASAJERO(A) DE VEHICULO DE MOTOR DE TRES RUEDAS LESIONADO(A) POR COLISIÓN CON OBJETO FIJO O ESTACIONADO, EN ACCIDENTE NO DE TRANSITO	32	234
V37	2	V37.2	V372	PERSONA QUE VIAJA FUERA DEL VEHICULO DE MOTOR DE TRES RUEDAS LESIONADA POR COLISIÓN CON OBJETO FIJO O ESTACIONADO, EN ACCIDENTE NO DE TRANSITO	32	234
V37	3	V37.3	V373	OCUPANTE NO ESPECIFICADO(A) DE VEHICULO DE MOTOR DE TRES RUEDAS LESIONADO(A) POR COLISIÓN CON OBJETO FIJO O ESTACIONADO, EN ACCIDENTE NO DE TRANSITO	32	234
V37	4	V37.4	V374	OCUPANTE (CUALQUIERA) DE VEHICULO DE MOTOR DE TRES RUEDAS LESIONADO(A) POR COLISIÓN CON OBJETO FIJO O ESTACIONADO, AL SUBIR O BAJAR DEL VEHICULO DE MOTOR	32	234
V37	5	V37.5	V375	CONDUCTOR(A) DE VEHICULO DE MOTOR DE TRES RUEDAS LESIONADO(A) POR COLISIÓN CON OBJETO FIJO O ESTACIONADO, EN ACCIDENTE DE TRANSITO	32	234
V37	6	V37.6	V376	PASAJERO(A) DE VEHICULO DE MOTOR DE TRES RUEDAS LESIONADO(A) POR COLISIÓN CON OBJETO FIJO O ESTACIONADO, EN ACCIDENTE DE TRANSITO	32	234
V37	7	V37.7	V377	PERSONA QUE VIAJA FUERA DEL VEHICULO DE MOTOR DE TRES RUEDAS LESIONADA POR COLISIÓN CON OBJETO FIJO O ESTACIONADO, EN ACCIDENTE DE TRANSITO	32	234
V37	9	V37.9	V379	OCUPANTE NO ESPECIFICADO(A) DE VEHICULO DE MOTOR DE TRES RUEDAS LESIONADO(A) POR COLISIÓN CON OBJETO FIJO O ESTACIONADO, EN ACCIDENTE DE TRANSITO	32	234
V38	0	V38.0	V380	CONDUCTOR(A) DE VEHICULO DE MOTOR DE TRES RUEDAS LESIONADO(A) EN ACCIDENTE DE VEHICULO DE MOTOR DE TRES RUEDAS NO DE TRANSITO, SIN COLISIÓN	234	234
V38	1	V38.1	V381	PASAJERO(A) DE VEHICULO DE MOTOR DE TRES RUEDAS LESIONADO(A) EN ACCIDENTE DEL VEHICULO DE MOTOR DE TRES RUEDAS NO DE TRANSITO, SIN COLISIÓN	234	234
V38	2	V38.2	V382	PERSONA QUE VIAJA FUERA DEL VEHICULO DE MOTOR DE TRES RUEDAS LESIONADA EN ACCIDENTE DEL VEHICULO DE MOTOR DE TRES RUEDAS NO DE TRANSITO, SIN COLISIÓN	234	234
V38	3	V38.3	V383	OCUPANTE NO ESPECIFICADO(A) DE VEHICULO DE MOTOR DE TRES RUEDAS LESIONADO(A) EN ACCIDENTE DEL VEHICULO DE MOTOR DE TRES RUEDAS NO DE TRANSITO, SIN COLISIÓN	234	234
V38	4	V38.4	V384	OCUPANTE (CUALQUIERA) DE VEHICULO DE MOTOR DE TRES RUEDAS LESIONADO(A) EN ACCIDENTE DEL VEHICULO DE MOTOR DE TRES RUEDAS, SIN COLISIÓN, AL SUBIR O BAJAR DEL VEHICULO	234	234
V38	5	V38.5	V385	CONDUCTOR(A) DE VEHICULO DE MOTOR DE TRES RUEDAS LESIONADO(A) EN ACCIDENTE DE TRANSITO DEL VEHICULO DE MOTOR DE TRES RUEDAS, SIN COLISIÓN	234	234

V38	6	V38.6	V386	PASAJERO(A) DE VEHICULO DE MOTOR DE TRES RUEDAS LESIONADO(A) EN ACCIDENTE DE TRANSITO DEL VEHICULO DE MOTOR DE TRES RUEDAS, SIN COLISIÓN	234	234
V38	7	V38.7	V387	PERSONA QUE VIAJA FUERA DEL VEHICULO DE MOTOR DE TRES RUEDAS LESIONADA EN ACCIDENTE DE TRANSITO DEL VEHICULO DE MOTOR DE TRES RUEDAS, SIN COLISIÓN	91	234
V38	9	V38.9	V389	OCUPANTE NO ESPECIFICADO(A) DE VEHICULO DE MOTOR DE TRES RUEDAS LESIONADO(A) EN ACCIDENTE DE TRANSITO DEL VEHICULO DE MOTOR DE TRES RUEDAS, SIN COLISIÓN	91	234
V39	0	V39.0	V390	CONDUCTOR(A) DE VEHICULO DE MOTOR DE TRES RUEDAS LESIONADO(A) POR COLISIÓN CON OTROS VEHÍCULOS DE MOTOR, Y CON LOS NO ESPECIFICADOS, EN ACCIDENTE NO DE TRANSITO	33	234
V39	1	V39.1	V391	PASAJERO(A) DE VEHICULO DE MOTOR DE TRES RUEDAS LESIONADO(A) POR COLISIÓN CON OTROS VEHÍCULOS DE MOTOR, Y CON LOS NO ESPECIFICADOS, EN ACCIDENTE NO DE TRANSITO	33	234
V39	2	V39.2	V392	OCUPANTE NO ESPECIFICADO(A) DE VEHICULO DE MOTOR DE TRES RUEDAS LESIONADO(A) POR COLISIÓN CON OTROS VEHÍCULOS DE MOTOR, Y CON LOS NO ESPECIFICADOS, EN ACCIDENTE NO DE TRANSITO	33	234
V39	3	V39.3	V393	OCUPANTE (CUALQUIERA) DE VEHICULO DE MOTOR DE TRES RUEDAS LESIONADO(A) EN ACCIDENTE NO DE TRANSITO, NO ESPECIFICADO	92	234
V39	4	V39.4	V394	CONDUCTOR(A) DE VEHICULO DE MOTOR DE TRES RUEDAS LESIONADO(A) POR COLISIÓN CON OTROS VEHÍCULOS DE MOTOR, Y CON LOS NO ESPECIFICADOS, EN ACCIDENTE DE TRANSITO	33	234
V39	5	V39.5	V395	PASAJERO(A) DE VEHICULO DE MOTOR DE TRES RUEDAS LESIONADO(A) POR COLISIÓN CON OTROS VEHÍCULOS DE MOTOR, Y CON LOS NO ESPECIFICADOS, EN ACCIDENTE DE TRANSITO	33	234
V39	6	V39.6	V396	OCUPANTE NO ESPECIFICADO(A) DE VEHICULO DE MOTOR DE TRES RUEDAS LESIONADO(A) POR COLISIÓN CON OTROS VEHÍCULOS DE MOTOR, Y CON LOS NO ESPECIFICADOS, EN ACCIDENTE DE TRANSITO	33	234
V39	8	V39.8	V398	OCUPANTE (CUALQUIERA) DE VEHICULO DE MOTOR DE TRES RUEDAS LESIONADO(A) EN OTROS ACCIDENTES DE TRANSPORTE ESPECIFICADOS	33	234
V39	9	V39.9	V399	OCUPANTE (CUALQUIERA) DE VEHICULO DE MOTOR DE TRES RUEDAS LESIONADO(A) EN ACCIDENTE DE TRANSITO NO ESPECIFICADO	33	234
<b>V40-V49</b>	<b>Subgrupo</b>			<b>Ocupante de automóvil lesionado(a) en accidente de transporte</b>		
V40	0	V40.0	V400	CONDUCTOR(A) DE AUTOMÓVIL LESIONADO(A) POR COLISIÓN CON PEATÓN O CON ANIMAL, EN ACCIDENTE NO DE TRANSITO	33	234

V40	1	V40.1	V401	PASAJERO(A) DE AUTOMÓVIL LESIONADO(A) POR COLISIÓN CON PEATÓN O CON ANIMAL, EN ACCIDENTE NO DE TRANSITO	33	234
V40	2	V40.2	V402	PERSONA QUE VIAJA FUERA DEL AUTOMÓVIL LESIONADA POR COLISIÓN CON PEATÓN O CON ANIMAL, EN ACCIDENTE NO DE TRANSITO	33	234
V40	3	V40.3	V403	OCUPANTE NO ESPECIFICADO(A) DE AUTOMÓVIL LESIONADO(A) POR COLISIÓN CON PEATÓN O CON ANIMAL, EN ACCIDENTE NO DE TRANSITO	33	234
V40	4	V40.4	V404	OCUPANTE (CUALQUIERA) DE AUTOMÓVIL LESIONADO(A) POR COLISIÓN CON PEATÓN O CON ANIMAL, AL SUBIR O BAJAR DEL AUTOMÓVIL	33	234
V40	5	V40.5	V405	CONDUCTOR(A) DE AUTOMÓVIL LESIONADO(A) POR COLISIÓN CON PEATÓN O CON ANIMAL, EN ACCIDENTE DE TRANSITO	33	234
V40	6	V40.6	V406	PASAJERO(A) DE AUTOMÓVIL LESIONADO(A) POR COLISIÓN CON PEATÓN O CON ANIMAL, EN ACCIDENTE DE TRANSITO	33	234
V40	7	V40.7	V407	PERSONA QUE VIAJA FUERA DEL AUTOMÓVIL LESIONADA POR COLISIÓN CON PEATÓN O CON ANIMAL, EN ACCIDENTE DE TRANSITO	33	234
V40	9	V40.9	V409	OCUPANTE NO ESPECIFICADO(A) DE AUTOMÓVIL LESIONADO(A) POR COLISIÓN CON PEATÓN O CON ANIMAL, EN ACCIDENTE DE TRANSITO	33	234
V41	0	V41.0	V410	CONDUCTOR(A) DE AUTOMÓVIL LESIONADO(A) POR COLISIÓN CON VEHICULO DE PEDAL, EN ACCIDENTE NO DE TRANSITO	33	234
V41	1	V41.1	V411	PASAJERO(A) DE AUTOMÓVIL LESIONADO(A) POR COLISIÓN CON VEHICULO DE PEDAL, EN ACCIDENTE NO DE TRANSITO	33	234
V41	2	V41.2	V412	PERSONA QUE VIAJA FUERA DEL AUTOMÓVIL LESIONADA POR COLISIÓN CON VEHICULO DE PEDAL, EN ACCIDENTE NO DE TRANSITO	33	234
V41	3	V41.3	V413	OCUPANTE NO ESPECIFICADO(A) DE AUTOMÓVIL LESIONADO(A) POR COLISIÓN CON VEHICULO DE PEDAL, EN ACCIDENTE NO DE TRANSITO	33	234
V41	4	V41.4	V414	OCUPANTE (CUALQUIERA) DE AUTOMÓVIL LESIONADO(A) POR COLISIÓN CON VEHICULO DE PEDAL, AL SUBIR O BAJAR DEL AUTOMÓVIL	33	234
V41	5	V41.5	V415	CONDUCTOR(A) DE AUTOMÓVIL LESIONADO(A) POR COLISIÓN CON VEHICULO DE PEDAL, EN ACCIDENTE DE TRANSITO	33	234
V41	6	V41.6	V416	PASAJERO(A) DE AUTOMÓVIL LESIONADO(A) POR COLISIÓN CON VEHICULO DE PEDAL, EN ACCIDENTE DE TRANSITO	33	234
V41	7	V41.7	V417	PERSONA QUE VIAJA FUERA DEL AUTOMÓVIL LESIONADA POR COLISIÓN CON VEHICULO DE PEDAL, EN ACCIDENTE DE TRANSITO	33	234
V41	9	V41.9	V419	OCUPANTE NO ESPECIFICADO(A) DE AUTOMÓVIL, LESIONADO(A) POR COLISIÓN CON VEHICULO DE PEDAL, EN ACCIDENTE DE TRANSITO	33	234
V42	0	V42.0	V420	CONDUCTOR(A) DE AUTOMÓVIL LESIONADO(A) POR COLISIÓN CON VEHICULO DE MOTOR DE DOS O TRES RUEDAS, EN ACCIDENTE NO DE TRANSITO	33	234

V42	1	V42.1	V421	PASAJERO(A) DE AUTOMÓVIL LESIONADO(A) POR COLISIÓN CON VEHICULO DE MOTOR DE DOS O TRES RUEDAS, EN ACCIDENTE NO DE TRANSITO	33	234
V42	2	V42.2	V422	PERSONA QUE VIAJA FUERA DEL AUTOMÓVIL LESIONADA POR COLISIÓN CON VEHICULO DE MOTOR DE DOS O TRES RUEDAS, EN ACCIDENTE NO DE TRANSITO	33	234
V42	3	V42.3	V423	OCUPANTE NO ESPECIFICADO(A) DE AUTOMÓVIL LESIONADO(A) POR COLISIÓN CON VEHICULO DE MOTOR DE DOS O TRES RUEDAS, EN ACCIDENTE NO DE TRANSITO	33	234
V42	4	V42.4	V424	OCUPANTE (CUALQUIERA) DE AUTOMÓVIL LESIONADO(A) POR COLISIÓN CON VEHICULO DE MOTOR DE DOS O TRES RUEDAS, AL SUBIR O BAJAR DEL AUTOMÓVIL	33	234
V42	5	V42.5	V425	CONDUCTOR(A) DE AUTOMÓVIL LESIONADO(A) POR COLISIÓN CON VEHICULO DE MOTOR DE DOS O TRES RUEDAS, EN ACCIDENTE DE TRANSITO	33	234
V42	6	V42.6	V426	PASAJERO(A) DE AUTOMÓVIL LESIONADO(A) POR COLISIÓN CON VEHICULO DE MOTOR DE DOS O TRES RUEDAS, EN ACCIDENTE DE TRANSITO	33	234
V42	7	V42.7	V427	PERSONA QUE VIAJA FUERA DEL AUTOMÓVIL LESIONADA POR COLISIÓN CON VEHICULO DE MOTOR DE DOS O TRES RUEDAS, EN ACCIDENTE DE TRANSITO	33	234
V42	9	V42.9	V429	OCUPANTE NO ESPECIFICADO(A) DE AUTOMÓVIL LESIONADO(A) POR COLISIÓN CON VEHICULO DE MOTOR DE DOS O TRES RUEDAS, EN ACCIDENTE DE TRANSITO	33	234
V43	0	V43.0	V430	CONDUCTOR(A) DE AUTOMÓVIL LESIONADO(A) POR COLISIÓN CON OTRO AUTOMÓVIL, CON CAMIONETA O CON FURGONETA, EN ACCIDENTE NO DE TRANSITO	33	234
V43	1	V43.1	V431	PASAJERO(A) DE AUTOMÓVIL LESIONADO(A) POR COLISIÓN CON OTRO AUTOMÓVIL, CON CAMIONETA O CON FURGONETA, EN ACCIDENTE NO DE TRANSITO	33	234
V43	2	V43.2	V432	PERSONA QUE VIAJA FUERA DEL AUTOMÓVIL LESIONADA POR COLISIÓN CON OTRO AUTOMÓVIL, CON CAMIONETA O CON FURGONETA, EN ACCIDENTE NO DE TRANSITO	33	234
V43	3	V43.3	V433	OCUPANTE NO ESPECIFICADO(A) DE AUTOMÓVIL LESIONADO(A) POR COLISIÓN CON OTRO AUTOMÓVIL, CON CAMIONETA O CON FURGONETA, EN ACCIDENTE NO DE TRANSITO	33	234
V43	4	V43.4	V434	OCUPANTE (CUALQUIERA) DE AUTOMÓVIL LESIONADO(A) POR COLISIÓN CON OTRO AUTOMÓVIL, CON CAMIONETA O CON FURGONETA, AL SUBIR O BAJAR DEL AUTOMÓVIL	33	234
V43	5	V43.5	V435	CONDUCTOR(A) DE AUTOMÓVIL LESIONADO(A) POR COLISIÓN CON OTRO AUTOMÓVIL CON CAMIONETA O CON FURGONETA, EN ACCIDENTE DE TRANSITO	33	234
V43	6	V43.6	V436	PASAJERO(A) DE AUTOMÓVIL LESIONADO(A) POR COLISIÓN CON OTRO AUTOMÓVIL, CON CAMIONETA O CON FURGONETA, EN ACCIDENTE DE TRANSITO	33	234
V43	7	V43.7	V437	PERSONA QUE VIAJA FUERA DEL AUTOMÓVIL LESIONADA POR COLISIÓN CON OTRO AUTOMÓVIL, CON CAMIONETA O CON FURGONETA, EN ACCIDENTE DE TRANSITO	33	234

V43	9	V43.9	V439	OCUPANTE NO ESPECIFICADO(A) DE AUTOMÓVIL LESIONADO(A) POR COLISIÓN CON OTRO AUTOMÓVIL, CON CAMIONETA O CON FURGONETA, EN ACCIDENTE DE TRANSITO	33	234
V44	0	V44.0	V440	CONDUCTOR(A) DE AUTOMÓVIL LESIONADO(A) POR COLISIÓN CON VEHICULO DE TRANSPORTE PESADO O CON AUTOBÚS, EN ACCIDENTE NO DE TRANSITO	33	234
V44	1	V44.1	V441	PASAJERO(A) DE AUTOMÓVIL LESIONADO(A) POR COLISIÓN CON VEHICULO DE TRANSPORTE PESADO O CON AUTOBÚS, EN ACCIDENTE NO DE TRANSITO	33	234
V44	2	V44.2	V442	PERSONA QUE VIAJA FUERA DEL AUTOMÓVIL LESIONADA POR COLISIÓN CON VEHICULO DE TRANSPORTE PESADO O CON AUTOBÚS, EN ACCIDENTE NO DE TRANSITO	33	234
V44	3	V44.3	V443	OCUPANTE NO ESPECIFICADO(A) DE AUTOMÓVIL LESIONADO(A) POR COLISIÓN CON VEHICULO DE TRANSPORTE PESADO O CON AUTOBÚS, EN ACCIDENTE NO DE TRANSITO	33	234
V44	4	V44.4	V444	OCUPANTE (CUALQUIERA) DE AUTOMÓVIL LESIONADO(A) POR COLISIÓN CON VEHICULO DE TRANSPORTE PESADO O CON AUTOBÚS, AL SUBIR O BAJAR DEL AUTOMÓVIL	33	234
V44	5	V44.5	V445	CONDUCTOR(A) DE AUTOMÓVIL LESIONADO(A) POR COLISIÓN CON VEHICULO DE TRANSPORTE PESADO O CON AUTOBÚS, EN ACCIDENTE DE TRANSITO	33	234
V44	6	V44.6	V446	PASAJERO(A) DE AUTOMÓVIL LESIONADO(A) POR COLISIÓN CON VEHICULO DE TRANSPORTE PESADO O CON AUTOBÚS, EN ACCIDENTE DE TRANSITO	33	234
V44	7	V44.7	V447	PERSONA QUE VIAJA FUERA DEL AUTOMÓVIL LESIONADA POR COLISIÓN CON VEHICULO DE TRANSPORTE PESADO O CON AUTOBÚS, EN ACCIDENTE DE TRANSITO	33	234
V44	9	V44.9	V449	OCUPANTE NO ESPECIFICADO(A) DE AUTOMÓVIL LESIONADO(A) POR COLISIÓN CON VEHICULO DE TRANSPORTE PESADO O CON AUTOBÚS, EN ACCIDENTE DE TRANSITO	33	234
V45	0	V45.0	V450	CONDUCTOR(A) DE AUTOMÓVIL LESIONADO(A) POR COLISIÓN CON TREN O CON VEHICULO DE RIELES, EN ACCIDENTE NO DE TRANSITO	33	234
V45	1	V45.1	V451	PASAJERO(A) DE AUTOMÓVIL LESIONADO(A) POR COLISIÓN CON TREN O CON VEHICULO DE RIELES, EN ACCIDENTE NO DE TRANSITO	33	234
V45	2	V45.2	V452	PERSONA QUE VIAJA FUERA DEL AUTOMÓVIL LESIONADA POR COLISIÓN CON TREN O CON VEHICULO DE RIELES, EN ACCIDENTE NO DE TRANSITO	33	234
V45	3	V45.3	V453	OCUPANTE NO ESPECIFICADO(A) DE AUTOMÓVIL LESIONADO(A) POR COLISIÓN CON TREN O CON VEHICULO DE RIELES, EN ACCIDENTE NO DE TRANSITO	33	234
V45	4	V45.4	V454	OCUPANTE (CUALQUIERA) DE AUTOMÓVIL LESIONADO(A) POR COLISIÓN CON TREN O CON VEHICULO DE RIELES, AL SUBIR O BAJAR DEL AUTOMÓVIL	33	234



V45	5	V45.5	V455	CONDUCTOR(A) DE AUTOMÓVIL LESIONADO(A) POR COLISIÓN CON TREN O CON VEHICULO DE RIELES, EN ACCIDENTE DE TRANSITO	33	234
V45	6	V45.6	V456	PASAJERO(A) DE AUTOMÓVIL LESIONADO(A) POR COLISIÓN CON TREN O CON VEHICULO DE RIELES, EN ACCIDENTE DE TRANSITO	33	234
V45	7	V45.7	V457	PERSONA QUE VIAJA FUERA DEL AUTOMÓVIL LESIONADA POR COLISIÓN CON TREN O CON VEHICULO DE RIELES, EN ACCIDENTE DE TRANSITO	33	234
V45	9	V45.9	V459	OCUPANTE NO ESPECIFICADO(A) DE AUTOMÓVIL LESIONADO(A) POR COLISIÓN CON TREN O CON VEHICULO DE RIELES, EN ACCIDENTE DE TRANSITO	33	234
V46	0	V46.0	V460	CONDUCTOR(A) DE AUTOMÓVIL LESIONADO(A) POR COLISIÓN CON OTROS VEHÍCULOS SIN MOTOR, EN ACCIDENTE NO DE TRANSITO	33	234
V46	1	V46.1	V461	PASAJERO(A) DE AUTOMÓVIL LESIONADO(A) POR COLISIÓN CON OTROS VEHÍCULOS SIN MOTOR, EN ACCIDENTE NO DE TRANSITO	33	234
V46	2	V46.2	V462	PERSONA QUE VIAJA FUERA DEL AUTOMÓVIL LESIONADA POR COLISIÓN CON OTROS VEHÍCULOS SIN MOTOR, EN ACCIDENTE NO DE TRANSITO	33	234
V46	3	V46.3	V463	OCUPANTE NO ESPECIFICADO(A) DE AUTOMÓVIL LESIONADO(A) POR COLISIÓN CON OTROS VEHÍCULOS SIN MOTOR, EN ACCIDENTE NO DE TRANSITO	33	234
V46	4	V46.4	V464	OCUPANTE (CUALQUIERA) DE AUTOMÓVIL LESIONADO(A) POR COLISIÓN CON OTROS VEHÍCULOS SIN MOTOR, AL SUBIR O BAJAR DEL AUTOMÓVIL	33	234
V46	5	V46.5	V465	CONDUCTOR(A) DE AUTOMÓVIL LESIONADO(A) POR COLISIÓN CON OTROS VEHÍCULOS SIN MOTOR, EN ACCIDENTE DE TRANSITO	33	234
V46	6	V46.6	V466	PASAJERO(A) DE AUTOMÓVIL LESIONADO(A) POR COLISIÓN CON OTROS VEHÍCULOS SIN MOTOR, EN ACCIDENTE DE TRANSITO	33	234
V46	7	V46.7	V467	PERSONA QUE VIAJA FUERA DEL AUTOMÓVIL LESIONADA POR COLISIÓN CON OTROS VEHÍCULOS SIN MOTOR, EN ACCIDENTE DE TRANSITO	33	234
V46	9	V46.9	V469	OCUPANTE NO ESPECIFICADO(A) DE AUTOMÓVIL LESIONADO(A) POR COLISIÓN CON OTROS VEHÍCULOS SIN MOTOR, EN ACCIDENTE DE TRANSITO	33	234
V47	0	V47.0	V470	CONDUCTOR(A) DE AUTOMÓVIL LESIONADO(A) POR COLISIÓN CON OBJETO FIJO O ESTACIONADO EN ACCIDENTE NO DE TRANSITO	32	234
V47	1	V47.1	V471	PASAJERO(A) DE AUTOMÓVIL LESIONADO(A) POR COLISIÓN CON OBJETO FIJO O ESTACIONADO EN ACCIDENTE NO DE TRANSITO	32	234
V47	2	V47.2	V472	PERSONA QUE VIAJA FUERA DEL AUTOMÓVIL LESIONADA POR COLISIÓN CON OBJETO FIJO O ESTACIONADO, EN ACCIDENTE NO DE TRANSITO	32	234

V47	3	V47.3	V473	OCUPANTE NO ESPECIFICADO(A) DE AUTOMÓVIL LESIONADO(A) POR COLISIÓN CON OBJETO FIJO O ESTACIONADO, EN ACCIDENTE NO DE TRANSITO	32	234
V47	4	V47.4	V474	OCUPANTE (CUALQUIERA) DE AUTOMÓVIL LESIONADO(A) POR COLISIÓN CON OBJETO FIJO O ESTACIONADO, AL SUBIR O BAJAR DEL AUTOMÓVIL	32	234
V47	5	V47.5	V475	CONDUCTOR(A) DE AUTOMÓVIL LESIONADO(A) POR COLISIÓN CON OBJETO FIJO O ESTACIONADO, EN ACCIDENTE DE TRANSITO	32	234
V47	6	V47.6	V476	PASAJERO(A) DE AUTOMÓVIL LESIONADO(A) POR COLISIÓN CON OBJETO FIJO O ESTACIONADO, EN ACCIDENTE DE TRANSITO	32	234
V47	7	V47.7	V477	PERSONA QUE VIAJA FUERA DEL AUTOMÓVIL LESIONADA POR COLISIÓN CON OBJETO FIJO O ESTACIONADO, EN ACCIDENTE DE TRANSITO	32	234
V47	9	V47.9	V479	OCUPANTE NO ESPECIFICADO(A) DE AUTOMÓVIL LESIONADO(A) POR COLISIÓN CON OBJETO FIJO O ESTACIONADO, EN ACCIDENTE DE TRANSITO	32	234
V48	0	V48.0	V480	CONDUCTOR(A) DE AUTOMÓVIL LESIONADO(A) EN ACCIDENTE NO DE TRANSITO DEL AUTOMÓVIL, SIN COLISIÓN	32	234
V48	1	V48.1	V481	PASAJERO(A) DE AUTOMÓVIL LESIONADO(A) EN ACCIDENTE NO DE TRANSITO DEL AUTOMÓVIL, SIN COLISIÓN	32	234
V48	2	V48.2	V482	PERSONA QUE VIAJA FUERA DEL AUTOMÓVIL LESIONADA EN ACCIDENTE NO DE TRANSITO DEL AUTOMÓVIL, SIN COLISIÓN	32	234
V48	3	V48.3	V483	OCUPANTE NO ESPECIFICADO(A) DE AUTOMÓVIL LESIONADO(A) EN ACCIDENTE NO DE TRANSITO DEL AUTOMÓVIL, SIN COLISIÓN	91	234
V48	4	V48.4	V484	OCUPANTE (CUALQUIERA) DE AUTOMÓVIL LESIONADO(A) EN ACCIDENTE DEL AUTOMÓVIL SIN COLISIÓN, AL SUBIR O BAJAR DEL AUTOMÓVIL	91	234
V48	5	V48.5	V485	CONDUCTOR(A) DE AUTOMÓVIL LESIONADO(A) EN ACCIDENTE DE TRANSITO DEL AUTOMÓVIL, SIN COLISIÓN	91	234
V48	6	V48.6	V486	PASAJERO(A) DE AUTOMÓVIL LESIONADO(A) EN ACCIDENTE DE TRANSITO DEL AUTOMÓVIL, SIN COLISIÓN	91	234
V48	7	V48.7	V487	PERSONA QUE VIAJA FUERA DEL AUTOMÓVIL LESIONADA EN ACCIDENTE DE TRANSITO DEL AUTOMÓVIL, SIN COLISIÓN	91	234
V48	9	V48.9	V489	OCUPANTE NO ESPECIFICADO(A) DE AUTOMÓVIL LESIONADO(A) EN ACCIDENTE DE TRANSITO DEL AUTOMÓVIL, SIN COLISIÓN	92	234
V49	0	V49.0	V490	CONDUCTOR(A) DE AUTOMÓVIL LESIONADO(A) POR COLISIÓN CON OTROS VEHÍCULOS DE MOTOR, Y CON LOS NO ESPECIFICADOS, EN ACCIDENTE NO DE TRANSITO	33	234
V49	1	V49.1	V491	PASAJERO(A) DE AUTOMÓVIL LESIONADO(A) POR COLISIÓN CON OTROS VEHÍCULOS DE MOTOR, Y CON LOS NO ESPECIFICADOS, EN ACCIDENTE NO DE TRANSITO	33	234

V49	2	V49.2	V492	OCUPANTE NO ESPECIFICADO(A) DE AUTOMÓVIL LESIONADO(A) POR COLISIÓN CON OTROS VEHÍCULOS DE MOTOR, Y CON LOS NO ESPECIFICADOS, EN ACCIDENTE NO DE TRANSITO	33	234
V49	3	V49.3	V493	OCUPANTE (CUALQUIERA) DE AUTOMÓVIL LESIONADO(A) EN ACCIDENTE NO DE TRANSITO, NO ESPECIFICADO	33	234
V49	4	V49.4	V494	CONDUCTOR(A) DE AUTOMÓVIL LESIONADO(A) POR COLISIÓN CON OTROS VEHÍCULOS DE MOTOR, Y CON LOS NO ESPECIFICADOS, EN ACCIDENTE DE TRANSITO	33	234
V49	5	V49.5	V495	PASAJERO(A) DE AUTOMÓVIL LESIONADO(A) POR COLISIÓN CON OTROS VEHÍCULOS DE MOTOR, Y CON LOS NO ESPECIFICADOS, EN ACCIDENTE DE TRANSITO	33	234
V49	6	V49.6	V496	OCUPANTE NO ESPECIFICADO(A) DE AUTOMÓVIL LESIONADO(A) POR COLISIÓN CON OTROS VEHÍCULOS DE MOTOR, Y CON LOS NO ESPECIFICADOS, EN ACCIDENTE DE TRANSITO	33	234
V49	8	V49.8	V498	OCUPANTE (CUALQUIERA) DE AUTOMÓVIL LESIONADO(A) EN OTROS ACCIDENTES DE TRANSPORTE ESPECIFICADOS	91	234
V49	9	V49.9	V499	OCUPANTE (CUALQUIERA) DE AUTOMÓVIL LESIONADO(A) EN ACCIDENTE DE TRANSITO NO ESPECIFICADO	92	234
<b>V50-V59</b>	<b>Subgrupo</b>	<b>Ocupante de camioneta o furgoneta lesionado(a) en accidente de transporte</b>				
V50	0	V50.0	V500	CONDUCTOR(A) DE CAMIONETA O FURGONETA LESIONADO(A) POR COLISIÓN CON PEATÓN O CON ANIMAL, EN ACCIDENTE NO DE TRANSITO	33	234
V50	1	V50.1	V501	PASAJERO(A) DE CAMIONETA O FURGONETA LESIONADO(A) POR COLISIÓN CON PEATÓN O CON ANIMAL, EN ACCIDENTE NO DE TRANSITO	33	234
V50	2	V50.2	V502	PERSONA QUE VIAJA FUERA DE LA CAMIONETA O FURGONETA LESIONADA POR COLISIÓN CON PEATÓN O CON ANIMAL, EN ACCIDENTE NO DE TRANSITO	33	234
V50	3	V50.3	V503	OCUPANTE NO ESPECIFICADO(A) DE CAMIONETA O FURGONETA LESIONADO(A) POR COLISIÓN CON PEATÓN O CON ANIMAL, EN ACCIDENTE NO DE TRANSITO	33	234
V50	4	V50.4	V504	OCUPANTE (CUALQUIERA) DE CAMIONETA O FURGONETA LESIONADO(A) POR COLISIÓN CON PEATÓN O CON ANIMAL, AL SUBIR O BAJAR DE LA CAMIONETA O FURGONETA	33	234
V50	5	V50.5	V505	CONDUCTOR(A) DE CAMIONETA O FURGONETA LESIONADO(A) POR COLISIÓN CON PEATÓN O CON ANIMAL, EN ACCIDENTE DE TRANSITO	33	234
V50	6	V50.6	V506	PASAJERO(A) DE CAMIONETA O FURGONETA LESIONADO(A) POR COLISIÓN CON PEATÓN O CON ANIMAL, EN ACCIDENTE DE TRANSITO	33	234
V50	7	V50.7	V507	PERSONA QUE VIAJA FUERA DE LA CAMIONETA O FURGONETA LESIONADA POR COLISIÓN CON PEATÓN O CON ANIMAL, EN ACCIDENTE DE TRANSITO	33	234

V50	9	V50.9	V509	OCUPANTE NO ESPECIFICADO(A) DE CAMIONETA O FURGONETA LESIONADO(A) POR COLISIÓN CON PEATÓN O CON ANIMAL, EN ACCIDENTE DE TRANSITO	33	234
V51	0	V51.0	V510	CONDUCTOR(A) DE CAMIONETA O FURGONETA LESIONADO(A) POR COLISIÓN CON VEHICULO DE PEDAL, EN ACCIDENTE NO DE TRANSITO	33	234
V51	1	V51.1	V511	PASAJERO(A) DE CAMIONETA O FURGONETA LESIONADO(A) POR COLISIÓN CON VEHICULO DE PEDAL, EN ACCIDENTE NO DE TRANSITO	33	234
V51	2	V51.2	V512	PERSONA QUE VIAJA FUERA DE LA CAMIONETA O FURGONETA, LESIONADA POR COLISIÓN CON VEHICULO DE PEDAL, EN ACCIDENTE NO DE TRANSITO	33	234
V51	3	V51.3	V513	OCUPANTE NO ESPECIFICADO(A) DE CAMIONETA O FURGONETA LESIONADO(A) POR COLISIÓN CON VEHICULO DE PEDAL, EN ACCIDENTE NO DE TRANSITO	33	234
V51	4	V51.4	V514	OCUPANTE (CUALQUIERA) DE CAMIONETA O FURGONETA LESIONADO(A) POR COLISIÓN CON VEHICULO DE PEDAL, AL SUBIR O BAJAR DE LA CAMIONETA O FURGONETA	33	234
V51	5	V51.5	V515	CONDUCTOR(A) DE CAMIONETA O FURGONETA LESIONADO(A) POR COLISIÓN CON VEHICULO DE PEDAL, EN ACCIDENTE DE TRANSITO	33	234
V51	6	V51.6	V516	PASAJERO(A) DE CAMIONETA O FURGONETA LESIONADO(A) POR COLISIÓN CON VEHICULO DE PEDAL, EN ACCIDENTE DE TRANSITO	33	234
V51	7	V51.7	V517	PERSONA QUE VIAJA FUERA DE LA CAMIONETA O FURGONETA, LESIONADA POR COLISIÓN CON VEHICULO DE PEDAL, EN ACCIDENTE DE TRANSITO	33	234
V51	9	V51.9	V519	OCUPANTE NO ESPECIFICADO(A) DE CAMIONETA O FURGONETA LESIONADO(A) POR COLISIÓN CON VEHICULO DE PEDAL, EN ACCIDENTE DE TRANSITO	33	234
V52	0	V52.0	V520	CONDUCTOR(A) DE CAMIONETA O FURGONETA LESIONADO(A) POR COLISIÓN CON VEHICULO DE MOTOR DE DOS O TRES RUEDAS, EN ACCIDENTE NO DE TRANSITO	33	234
V52	1	V52.1	V521	PASAJERO(A) DE CAMIONETA O FURGONETA LESIONADO(A) POR COLISIÓN CON VEHICULO DE MOTOR DE DOS O TRES RUEDAS, EN ACCIDENTE NO DE TRANSITO	33	234
V52	2	V52.2	V522	PERSONA QUE VIAJA FUERA DE LA CAMIONETA O FURGONETA, LESIONADA POR COLISIÓN CON VEHICULO DE MOTOR DE DOS O TRES RUEDAS, EN ACCIDENTE NO DE TRANSITO	33	234
V52	3	V52.3	V523	OCUPANTE NO ESPECIFICADO(A) DE CAMIONETA O FURGONETA LESIONADO(A) POR COLISIÓN CON VEHICULO DE MOTOR DE DOS O TRES RUEDAS, EN ACCIDENTE NO DE TRANSITO	33	234
V52	4	V52.4	V524	OCUPANTE (CUALQUIERA) DE CAMIONETA O FURGONETA LESIONADO(A) POR COLISIÓN CON VEHICULO DE MOTOR DE DOS O TRES RUEDAS, AL SUBIR O BAJAR DE LA CAMIONETA O FURGONETA	33	234

V52	5	V52.5	V525	CONDUCTOR(A) DE CAMIONETA O FURGONETA LESIONADO(A) POR COLISIÓN CON VEHICULO DE MOTOR DE DOS O TRES RUEDAS, EN ACCIDENTE DE TRANSITO	33	234
V52	6	V52.6	V526	PASAJERO(A) DE CAMIONETA O FURGONETA LESIONADO(A) POR COLISIÓN CON VEHICULO DE MOTOR DE DOS O TRES RUEDAS, EN ACCIDENTE DE TRANSITO	33	234
V52	7	V52.7	V527	PERSONA QUE VIAJA FUERA DE LA CAMIONETA O FURGONETA, LESIONADA POR COLISIÓN CON VEHICULO DE MOTOR DE DOS O TRES RUEDAS, EN ACCIDENTE DE TRANSITO	33	234
V52	9	V52.9	V529	OCUPANTE NO ESPECIFICADO(A) DE CAMIONETA O FURGONETA LESIONADO(A) POR COLISIÓN CON VEHICULO DE MOTOR DE DOS O TRES RUEDAS, EN ACCIDENTE DE TRANSITO	33	234
V53	0	V53.0	V530	CONDUCTOR(A) DE CAMIONETA O FURGONETA LESIONADO(A) POR COLISIÓN CON AUTOMÓVIL, CON CAMIONETA O CON FURGONETA, EN ACCIDENTE NO DE TRANSITO	33	234
V53	1	V53.1	V531	PASAJERO(A) DE CAMIONETA O FURGONETA LESIONADO(A) POR COLISIÓN CON AUTOMÓVIL, CON CAMIONETA O CON FURGONETA, EN ACCIDENTE NO DE TRANSITO	33	234
V53	2	V53.2	V532	PERSONA QUE VIAJA FUERA DE LA CAMIONETA O FURGONETA, LESIONADA POR COLISIÓN CON AUTOMÓVIL, CON CAMIONETA O CON FURGONETA, EN ACCIDENTE NO DE TRANSITO	33	234
V53	3	V53.3	V533	OCUPANTE NO ESPECIFICADO(A) DE CAMIONETA O FURGONETA LESIONADO(A) POR COLISIÓN CON AUTOMÓVIL, CON CAMIONETA O CON FURGONETA, EN ACCIDENTE NO DE TRANSITO	33	234
V53	4	V53.4	V534	OCUPANTE (CUALQUIERA) DE CAMIONETA O FURGONETA LESIONADO(A) POR COLISIÓN CON AUTOMÓVIL, CON CAMIONETA O CON FURGONETA, AL SUBIR O BAJAR DE LA CAMIONETA O FURGONETA	33	234
V53	5	V53.5	V535	CONDUCTOR(A) DE CAMIONETA O FURGONETA LESIONADO(A) POR COLISIÓN CON AUTOMÓVIL, CON CAMIONETA O CON FURGONETA, EN ACCIDENTE DE TRANSITO	33	234
V53	6	V53.6	V536	PASAJERO(A) DE CAMIONETA O FURGONETA LESIONADO(A) POR COLISIÓN CON AUTOMÓVIL, CON CAMIONETA O CON FURGONETA, EN ACCIDENTE DE TRANSITO	33	234
V53	7	V53.7	V537	PERSONA QUE VIAJA FUERA DE LA CAMIONETA O FURGONETA, LESIONADA POR COLISIÓN CON AUTOMÓVIL, CON CAMIONETA O CON FURGONETA, EN ACCIDENTE DE TRANSITO	33	234
V53	9	V53.9	V539	OCUPANTE NO ESPECIFICADO(A) DE CAMIONETA O FURGONETA LESIONADO(A) POR COLISIÓN CON AUTOMÓVIL, CON CAMIONETA O CON FURGONETA, EN ACCIDENTE DE TRANSITO	33	234

V54	0	V54.0	V540	CONDUCTOR(A) DE CAMIONETA O FURGONETA LESIONADO(A) POR COLISIÓN CON VEHICULO DE TRANSPORTE PESADO O CON AUTOBÚS, EN ACCIDENTE NO DE TRANSITO	33	234
V54	1	V54.1	V541	PASAJERO(A) DE CAMIONETA O FURGONETA LESIONADO(A) POR COLISIÓN CON VEHICULO DE TRANSPORTE PESADO O CON AUTOBÚS, EN ACCIDENTE NO DE TRANSITO	33	234
V54	2	V54.2	V542	PERSONA QUE VIAJA FUERA DE LA CAMIONETA O FURGONETA, LESIONADA POR COLISIÓN CON VEHICULO DE TRANSPORTE PESADO O CON AUTOBÚS, EN ACCIDENTE NO DE TRANSITO	33	234
V54	3	V54.3	V543	OCUPANTE NO ESPECIFICADO(A) DE CAMIONETA O FURGONETA LESIONADO(A) POR COLISIÓN CON VEHICULO DE TRANSPORTE PESADO O CON AUTOBÚS, EN ACCIDENTE NO DE TRANSITO	33	234
V54	4	V54.4	V544	OCUPANTE (CUALQUIERA) DE CAMIONETA O FURGONETA LESIONADO(A) POR COLISIÓN CON VEHICULO DE TRANSPORTE PESADO O CON AUTOBÚS, AL SUBIR O BAJAR DE LA CAMIONETA O FURGONETA	33	234
V54	5	V54.5	V545	CONDUCTOR(A) DE CAMIONETA O FURGONETA LESIONADO(A) POR COLISIÓN CON VEHICULO DE TRANSPORTE PESADO O CON AUTOBÚS, EN ACCIDENTE DE TRANSITO	33	234
V54	6	V54.6	V546	PASAJERO(A) DE CAMIONETA O FURGONETA LESIONADO(A) POR COLISIÓN CON VEHICULO DE TRANSPORTE PESADO O CON AUTOBÚS, EN ACCIDENTE DE TRANSITO	33	234
V54	7	V54.7	V547	PERSONA QUE VIAJA FUERA DE LA CAMIONETA O FURGONETA, LESIONADA POR COLISIÓN CON VEHICULO DE TRANSPORTE PESADO O CON AUTOBÚS, EN ACCIDENTE DE TRANSITO	33	234
V54	9	V54.9	V549	OCUPANTE NO ESPECIFICADO(A) DE CAMIONETA O FURGONETA LESIONADO(A) POR COLISIÓN CON VEHICULO DE TRANSPORTE PESADO O CON AUTOBÚS, EN ACCIDENTE DE TRANSITO	33	234
V55	0	V55.0	V550	CONDUCTOR(A) DE CAMIONETA O FURGONETA LESIONADO(A) POR COLISIÓN CON TREN O CON VEHICULO DE RIELES, EN ACCIDENTE NO DE TRANSITO	33	234
V55	1	V55.1	V551	PASAJERO(A) DE CAMIONETA O FURGONETA LESIONADO(A) POR COLISIÓN CON TREN O CON VEHICULO DE RIELES, EN ACCIDENTE NO DE TRANSITO	33	234
V55	2	V55.2	V552	PERSONA QUE VIAJA FUERA DE LA CAMIONETA O FURGONETA LESIONADA POR COLISIÓN CON TREN O CON VEHICULO DE RIELES, EN ACCIDENTE NO DE TRANSITO	33	234
V55	3	V55.3	V553	OCUPANTE NO ESPECIFICADO(A) DE CAMIONETA O FURGONETA LESIONADO(A) POR COLISIÓN CON TREN O CON VEHICULO DE RIELES, EN ACCIDENTE NO DE TRANSITO	33	234
V55	4	V55.4	V554	OCUPANTE (CUALQUIERA) DE CAMIONETA O FURGONETA LESIONADO(A) POR COLISIÓN CON TREN O CON VEHICULO DE RIELES, AL SUBIR O BAJAR DE LA CAMIONETA O FURGONETA	33	234

V55	5	V55.5	V555	CONDUCTOR(A) DE CAMIONETA O FURGONETA LESIONADO(A) POR COLISIÓN CON TREN O CON VEHICULO DE RIELES, EN ACCIDENTE DE TRANSITO	33	234
V55	6	V55.6	V556	PASAJERO(A) DE CAMIONETA O FURGONETA LESIONADO(A) POR COLISIÓN CON TREN O CON VEHICULO DE RIELES, EN ACCIDENTE DE TRANSITO	33	234
V55	7	V55.7	V557	PERSONA QUE VIAJA FUERA DE LA CAMIONETA O FURGONETA LESIONADA POR COLISIÓN CON TREN O CON VEHICULO DE RIELES, EN ACCIDENTE DE TRANSITO	33	234
V55	9	V55.9	V559	OCUPANTE NO ESPECIFICADO(A) DE CAMIONETA O FURGONETA LESIONADO(A) POR COLISIÓN CON TREN O CON VEHICULO DE RIELES, EN ACCIDENTE DE TRANSITO	33	234
V56	0	V56.0	V560	CONDUCTOR(A) DE CAMIONETA O FURGONETA LESIONADO(A) POR COLISIÓN CON OTROS VEHÍCULOS SIN MOTOR, EN ACCIDENTE NO DE TRANSITO	33	234
V56	1	V56.1	V561	PASAJERO(A) DE CAMIONETA O FURGONETA LESIONADO(A) POR COLISIÓN CON OTROS VEHÍCULOS SIN MOTOR, EN ACCIDENTE NO DE TRANSITO	33	234
V56	2	V56.2	V562	PERSONA QUE VIAJA FUERA DE LA CAMIONETA O FURGONETA LESIONADA POR COLISIÓN CON OTROS VEHÍCULOS SIN MOTOR, EN ACCIDENTE NO DE TRANSITO	33	234
V56	3	V56.3	V563	OCUPANTE NO ESPECIFICADO(A) DE CAMIONETA O FURGONETA LESIONADO(A) POR COLISIÓN CON OTROS VEHÍCULOS SIN MOTOR, EN ACCIDENTE NO DE TRANSITO	33	234
V56	4	V56.4	V564	OCUPANTE (CUALQUIERA) DE CAMIONETA O FURGONETA LESIONADO(A) POR COLISIÓN CON OTROS VEHÍCULOS SIN MOTOR, AL SUBIR O BAJAR DE LA CAMIONETA O FURGONETA	33	234
V56	5	V56.5	V565	CONDUCTOR(A) DE CAMIONETA O FURGONETA LESIONADO(A) POR COLISIÓN CON OTROS VEHÍCULOS SIN MOTOR, EN ACCIDENTE DE TRANSITO	33	234
V56	6	V56.6	V566	PASAJERO(A) DE CAMIONETA O FURGONETA LESIONADO(A) POR COLISIÓN CON OTROS VEHÍCULOS SIN MOTOR, EN ACCIDENTE DE TRANSITO	33	234
V56	7	V56.7	V567	PERSONA QUE VIAJA FUERA DE LA CAMIONETA O FURGONETA LESIONADA POR COLISIÓN CON OTROS VEHÍCULOS SIN MOTOR, EN ACCIDENTE DE TRANSITO	33	234
V56	9	V56.9	V569	OCUPANTE NO ESPECIFICADO(A) DE CAMIONETA O FURGONETA LESIONADO(A) POR COLISIÓN CON OTROS VEHÍCULOS SIN MOTOR, EN ACCIDENTE DE TRANSITO	33	234
V57	0	V57.0	V570	CONDUCTOR(A) DE CAMIONETA O FURGONETA LESIONADO(A) POR COLISIÓN CON OBJETO FIJO O ESTACIONADO, EN ACCIDENTE NO DE TRANSITO	32	234
V57	1	V57.1	V571	PASAJERO(A) DE CAMIONETA O FURGONETA LESIONADO(A) POR COLISIÓN CON OBJETO FIJO O ESTACIONADO, EN ACCIDENTE NO DE TRANSITO	32	234
V57	2	V57.2	V572	PERSONA QUE VIAJA FUERA DE LA CAMIONETA O FURGONETA LESIONADA POR COLISIÓN CON OBJETO FIJO O ESTACIONADO, EN ACCIDENTE NO DE TRANSITO	32	234

V57	3	V57.3	V573	OCUPANTE NO ESPECIFICADO(A) DE CAMIONETA O FURGONETA LESIONADO(A) POR COLISIÓN CON OBJETO FIJO O ESTACIONADO, EN ACCIDENTE NO DE TRANSITO	32	234
V57	4	V57.4	V574	OCUPANTE (CUALQUIERA) DE CAMIONETA O FURGONETA LESIONADO(A) POR COLISIÓN CON OBJETO FIJO O ESTACIONADO, AL SUBIR O BAJAR DE LA CAMIONETA O FURGONETA	32	234
V57	5	V57.5	V575	CONDUCTOR(A) DE CAMIONETA O FURGONETA LESIONADO(A) POR COLISIÓN CON OBJETO FIJO O ESTACIONADO, EN ACCIDENTE DE TRANSITO	33	234
V57	6	V57.6	V576	PASAJERO(A) DE CAMIONETA O FURGONETA LESIONADO(A) POR COLISIÓN CON OBJETO FIJO O ESTACIONADO, EN ACCIDENTE DE TRANSITO	32	234
V57	7	V57.7	V577	PERSONA QUE VIAJA FUERA DE LA CAMIONETA O FURGONETA LESIONADA POR COLISIÓN CON OBJETO FIJO O ESTACIONADO, EN ACCIDENTE DE TRANSITO	32	234
V57	9	V57.9	V579	OCUPANTE NO ESPECIFICADO(A) DE CAMIONETA O FURGONETA LESIONADO(A) POR COLISIÓN CON OBJETO FIJO O ESTACIONADO, EN ACCIDENTE DE TRANSITO	32	234
V58	0	V58.0	V580	CONDUCTOR(A) DE CAMIONETA O FURGONETA LESIONADO(A) EN ACCIDENTE NO DE TRANSITO DE LA CAMIONETA O FURGONETA, SIN COLISIÓN	91	234
V58	1	V58.1	V581	PASAJERO(A) DE CAMIONETA O FURGONETA LESIONADO(A) EN ACCIDENTE NO DE TRANSITO DE LA CAMIONETA O FURGONETA, SIN COLISIÓN	91	234
V58	2	V58.2	V582	PERSONA QUE VIAJA FUERA DE LA CAMIONETA O FURGONETA LESIONADA EN ACCIDENTE NO DE TRANSITO DE LA CAMIONETA O FURGONETA, SIN COLISIÓN	91	234
V58	3	V58.3	V583	OCUPANTE NO ESPECIFICADO(A) DE CAMIONETA O FURGONETA LESIONADO(A) EN ACCIDENTE NO DE TRANSITO DE LA CAMIONETA O FURGONETA, SIN COLISIÓN	91	234
V58	4	V58.4	V584	OCUPANTE (CUALQUIERA) DE CAMIONETA O FURGONETA LESIONADO(A) AL SUBIR O BAJAR DE LA CAMIONETA O FURGONETA, SIN COLISIÓN	91	234
V58	5	V58.5	V585	CONDUCTOR(A) DE CAMIONETA O FURGONETA LESIONADO(A) EN ACCIDENTE DE TRANSITO DE LA CAMIONETA O FURGONETA, SIN COLISIÓN	91	234
V58	6	V58.6	V586	PASAJERO(A) DE CAMIONETA O FURGONETA LESIONADO(A) EN ACCIDENTE DE TRANSITO DE LA CAMIONETA O FURGONETA, SIN COLISIÓN	91	234
V58	7	V58.7	V587	PERSONA QUE VIAJA FUERA DE LA CAMIONETA O FURGONETA, LESIONADA EN ACCIDENTE DE TRANSITO DE LA CAMIONETA O FURGONETA, SIN COLISIÓN	91	234
V58	9	V58.9	V589	OCUPANTE NO ESPECIFICADO(A) DE CAMIONETA O FURGONETA LESIONADO(A) EN ACCIDENTE DE TRANSITO DE LA CAMIONETA O FURGONETA, SIN COLISIÓN	91	234



V59	0	V59.0	V590	CONDUCTOR(A) DE CAMIONETA O FURGONETA LESIONADO(A) POR COLISIÓN CON OTROS VEHÍCULOS DE MOTOR, Y CON LOS NO ESPECIFICADOS, EN ACCIDENTE NO DE TRANSITO	33	234
V59	1	V59.1	V591	PASAJERO(A) DE CAMIONETA O FURGONETA LESIONADO(A) POR COLISIÓN CON OTROS VEHÍCULOS DE MOTOR, Y CON LOS NO ESPECIFICADOS, EN ACCIDENTE NO DE TRANSITO	33	234
V59	2	V59.2	V592	OCUPANTE NO ESPECIFICADO(A) DE CAMIONETA O FURGONETA LESIONADO(A) POR COLISIÓN CON OTROS VEHÍCULOS DE MOTOR, Y CON LOS NO ESPECIFICADOS EN ACCIDENTE NO DE TRANSITO	33	234
V59	3	V59.3	V593	OCUPANTE (CUALQUIERA) DE CAMIONETA O FURGONETA LESIONADO(A) EN ACCIDENTE NO DE TRANSITO, NO ESPECIFICADO	92	234
V59	4	V59.4	V594	CONDUCTOR(A) DE CAMIONETA O FURGONETA LESIONADO(A) POR COLISIÓN CON OTROS VEHÍCULOS DE MOTOR, Y CON LOS NO ESPECIFICADOS, EN ACCIDENTE DE TRANSITO	33	234
V59	5	V59.5	V595	PASAJERO(A) DE CAMIONETA O FURGONETA LESIONADO(A) POR COLISIÓN CON OTROS VEHÍCULOS DE MOTOR, Y CON LOS NO ESPECIFICADOS, EN ACCIDENTE DE TRANSITO	33	234
V59	6	V59.6	V596	OCUPANTE NO ESPECIFICADO(A) DE CAMIONETA O FURGONETA LESIONADO(A) POR COLISIÓN CON OTROS VEHÍCULOS DE MOTOR, Y CON LOS NO ESPECIFICADOS, EN ACCIDENTE DE TRANSITO	33	234
V59	8	V59.8	V598	OCUPANTE (CUALQUIERA) DE CAMIONETA O FURGONETA LESIONADO(A) EN OTROS ACCIDENTES DE TRANSPORTE ESPECIFICADOS	91	234
V59	9	V59.9	V599	OCUPANTE (CUALQUIERA) DE CAMIONETA O FURGONETA LESIONADO(A) EN ACCIDENTE DE TRANSITO NO ESPECIFICADO	92	234
<b>V60-V69</b>	<b>Subgrupo</b>			<b>Ocupante de vehículo de transporte pesado lesionado(a) en accidente de transporte</b>		
V60	0	V60.0	V600	CONDUCTOR(A) DE VEHICULO DE TRANSPORTE PESADO LESIONADO(A) POR COLISIÓN CON PEATÓN O CON ANIMAL, EN ACCIDENTE NO DE TRANSITO	33	232
V60	1	V60.1	V601	PASAJERO(A) DE VEHICULO DE TRANSPORTE PESADO LESIONADO(A) POR COLISIÓN CON PEATÓN O CON ANIMAL, EN ACCIDENTE NO DE TRANSITO	33	232
V60	2	V60.2	V602	PERSONA QUE VIAJA FUERA DEL VEHICULO DE TRANSPORTE PESADO LESIONADA POR COLISIÓN CON PEATÓN O CON ANIMAL, EN ACCIDENTE NO DE TRANSITO	33	232
V60	3	V60.3	V603	OCUPANTE NO ESPECIFICADO(A) DE VEHICULO DE TRANSPORTE PESADO LESIONADO(A) POR COLISIÓN CON PEATÓN O CON ANIMAL, EN ACCIDENTE NO DE TRANSITO	33	232
V60	4	V60.4	V604	OCUPANTE (CUALQUIERA) DE VEHICULO DE TRANSPORTE PESADO LESIONADO(A) POR COLISIÓN CON PEATÓN O CON ANIMAL, AL SUBIR O BAJAR DEL VEHICULO DE TRANSPORTE PESADO	33	232

V60	5	V60.5	V605	CONDUCTOR(A) DE VEHICULO DE TRANSPORTE PESADO LESIONADO(A) POR COLISIÓN CON PEATÓN O CON ANIMAL, EN ACCIDENTE DE TRANSITO	33	232
V60	6	V60.6	V606	PASAJERO(A) DE VEHICULO DE TRANSPORTE PESADO LESIONADO(A) POR COLISIÓN CON PEATÓN O CON ANIMAL, EN ACCIDENTE DE TRANSITO	33	232
V60	7	V60.7	V607	PERSONA QUE VIAJA FUERA DEL VEHICULO DE TRANSPORTE PESADO LESIONADA POR COLISIÓN CON PEATÓN O CON ANIMAL, EN ACCIDENTE DE TRANSITO	33	232
V60	9	V60.9	V609	OCUPANTE NO ESPECIFICADO(A) DE VEHICULO DE TRANSPORTE PESADO LESIONADO(A) POR COLISIÓN CON PEATÓN O CON ANIMAL, EN ACCIDENTE DE TRANSITO	33	232
V61	0	V61.0	V610	CONDUCTOR(A) DE VEHICULO DE TRANSPORTE PESADO LESIONADO(A) POR COLISIÓN CON VEHICULO DE PEDAL, EN ACCIDENTE NO DE TRANSITO	33	232
V61	1	V61.1	V611	PASAJERO(A) DE VEHICULO DE TRANSPORTE PESADO LESIONADO(A) POR COLISIÓN CON VEHICULO DE PEDAL, EN ACCIDENTE NO DE TRANSITO	33	232
V61	2	V61.2	V612	PERSONA QUE VIAJA FUERA DEL VEHICULO DE TRANSPORTE PESADO LESIONADA POR COLISIÓN CON VEHICULO DE PEDAL, EN ACCIDENTE NO DE TRANSITO	33	232
V61	3	V61.3	V613	OCUPANTE NO ESPECIFICADO(A) DE VEHICULO DE TRANSPORTE PESADO LESIONADO(A) POR COLISIÓN CON VEHICULO DE PEDAL, EN ACCIDENTE NO DE TRANSITO	33	232
V61	4	V61.4	V614	OCUPANTE (CUALQUIERA) DE VEHICULO DE TRANSPORTE PESADO LESIONADO(A) POR COLISIÓN CON VEHICULO DE PEDAL, AL SUBIR O BAJAR DEL VEHICULO DE TRANSPORTE PESADO	33	232
V61	5	V61.5	V615	CONDUCTOR(A) DE VEHICULO DE TRANSPORTE PESADO LESIONADO(A) POR COLISIÓN CON VEHICULO DE PEDAL, EN ACCIDENTE DE TRANSITO	33	232
V61	6	V61.6	V616	PASAJERO(A) DE VEHICULO DE TRANSPORTE PESADO LESIONADO(A) POR COLISIÓN CON VEHICULO DE PEDAL, EN ACCIDENTE DE TRANSITO	33	232
V61	7	V61.7	V617	PERSONA QUE VIAJA FUERA DEL VEHICULO DE TRANSPORTE PESADO LESIONADA POR COLISIÓN CON VEHICULO DE PEDAL, EN ACCIDENTE DE TRANSITO	33	232
V61	9	V61.9	V619	OCUPANTE NO ESPECIFICADO(A) DE VEHICULO DE TRANSPORTE PESADO LESIONADO(A) POR COLISIÓN CON VEHICULO DE PEDAL, EN ACCIDENTE DE TRANSITO	33	232
V62	0	V62.0	V620	CONDUCTOR(A) DE VEHICULO DE TRANSPORTE PESADO LESIONADO(A) POR COLISIÓN CON VEHICULO DE MOTOR DE DOS O TRES RUEDAS, EN ACCIDENTE NO DE TRANSITO	33	232
V62	1	V62.1	V621	PASAJERO(A) DE VEHICULO DE TRANSPORTE PESADO LESIONADO(A) POR COLISIÓN CON VEHICULO DE MOTOR DE DOS O TRES RUEDAS, EN ACCIDENTE NO DE TRANSITO	33	232

V62	2	V62.2	V622	PERSONA QUE VIAJA FUERA DEL VEHICULO DE TRANSPORTE PESADO LESIONADA POR COLISIÓN CON VEHICULO DE MOTOR DE DOS O TRES RUEDAS, EN ACCIDENTE NO DE TRANSITO	33	232
V62	3	V62.3	V623	OCUPANTE NO ESPECIFICADO(A) DE VEHICULO DE TRANSPORTE PESADO LESIONADO(A) POR COLISIÓN CON VEHICULO DE MOTOR DE DOS O TRES RUEDAS, EN ACCIDENTE NO DE TRANSITO	33	232
V62	4	V62.4	V624	OCUPANTE (CUALQUIERA) DE VEHICULO DE TRANSPORTE PESADO LESIONADO(A) POR COLISIÓN CON VEHICULO DE MOTOR DE DOS O TRES RUEDAS, AL SUBIR O BAJAR DEL VEHICULO DE TRANSPORTE PESADO	33	232
V62	5	V62.5	V625	CONDUCTOR(A) DE VEHICULO DE TRANSPORTE PESADO LESIONADO(A) POR COLISIÓN CON VEHICULO DE MOTOR DE DOS O TRES RUEDAS, EN ACCIDENTE DE TRANSITO	33	232
V62	6	V62.6	V626	PASAJERO(A) DE VEHICULO DE TRANSPORTE PESADO LESIONADO(A) POR COLISIÓN CON VEHICULO DE MOTOR DE DOS O TRES RUEDAS, EN ACCIDENTE DE TRANSITO	33	232
V62	7	V62.7	V627	PERSONA QUE VIAJA FUERA DEL VEHICULO DE TRANSPORTE PESADO LESIONADA POR COLISIÓN CON VEHICULO DE MOTOR DE DOS O TRES RUEDAS, EN ACCIDENTE DE TRANSITO	33	232
V62	9	V62.9	V629	OCUPANTE NO ESPECIFICADO(A) DE VEHICULO DE TRANSPORTE PESADO LESIONADO(A) POR COLISIÓN CON VEHICULO DE MOTOR DE DOS O TRES RUEDAS, EN ACCIDENTE DE TRANSITO	33	232
V63	0	V63.0	V630	CONDUCTOR(A) DE VEHICULO DE TRANSPORTE PESADO LESIONADO(A) POR COLISIÓN CON AUTOMÓVIL, CON CAMIONETA O CON FURGONETA, EN ACCIDENTE NO DE TRANSITO	33	232
V63	1	V63.1	V631	PASAJERO(A) DE VEHICULO DE TRANSPORTE PESADO LESIONADO(A) POR COLISIÓN CON AUTOMÓVIL, CON CAMIONETA O CON FURGONETA, EN ACCIDENTE NO DE TRANSITO	33	232
V63	2	V63.2	V632	PERSONA QUE VIAJA FUERA DEL VEHICULO DE TRANSPORTE PESADO LESIONADA POR COLISIÓN CON AUTOMÓVIL, CON CAMIONETA O CON FURGONETA, EN ACCIDENTE NO DE TRANSITO	33	232
V63	3	V63.3	V633	OCUPANTE NO ESPECIFICADO(A) DE VEHICULO DE TRANSPORTE PESADO LESIONADO(A) POR COLISIÓN CON AUTOMÓVIL, CON CAMIONETA O CON FURGONETA, EN ACCIDENTE NO DE TRANSITO	33	232
V63	4	V63.4	V634	OCUPANTE (CUALQUIERA) DE VEHICULO DE TRANSPORTE PESADO LESIONADO(A) POR COLISIÓN CON AUTOMÓVIL, CON CAMIONETA O CON FURGONETA, AL SUBIR O BAJAR DEL VEHICULO DE TRANSPORTE PESADO	33	232
V63	5	V63.5	V635	CONDUCTOR(A) DE VEHICULO DE TRANSPORTE PESADO LESIONADO(A) POR COLISIÓN CON AUTOMÓVIL, CON CAMIONETA O CON FURGONETA, EN ACCIDENTE DE TRANSITO	33	232

V63	6	V63.6	V636	PASAJERO(A) DE VEHICULO DE TRANSPORTE PESADO LESIONADO(A) POR COLISIÓN CON AUTOMÓVIL, CON CAMIONETA O CON FURGONETA, EN ACCIDENTE DE TRANSITO	33	232
V63	7	V63.7	V637	PERSONA QUE VIAJA FUERA DEL VEHICULO DE TRANSPORTE PESADO LESIONADA POR COLISIÓN CON AUTOMÓVIL, CON CAMIONETA O CON FURGONETA, EN ACCIDENTE DE TRANSITO	33	232
V63	9	V63.9	V639	OCUPANTE NO ESPECIFICADO(A) DE VEHICULO DE TRANSPORTE PESADO LESIONADO(A) POR COLISIÓN CON AUTOMÓVIL, CON CAMIONETA O CON FURGONETA, EN ACCIDENTE DE TRANSITO	33	232
V64	0	V64.0	V640	CONDUCTOR(A) DE VEHICULO DE TRANSPORTE PESADO LESIONADO(A) POR COLISIÓN CON OTRO VEHICULO DE TRANSPORTE PESADO O CON AUTOBÚS, EN ACCIDENTE NO DE TRANSITO	33	232
V64	1	V64.1	V641	PASAJERO(A) DE VEHICULO DE TRANSPORTE PESADO LESIONADO(A) POR COLISIÓN CON OTRO VEHICULO DE TRANSPORTE PESADO O CON AUTOBÚS, EN ACCIDENTE NO DE TRANSITO	33	232
V64	2	V64.2	V642	PERSONA QUE VIAJA FUERA DEL VEHICULO DE TRANSPORTE PESADO LESIONADA POR COLISIÓN CON OTRO VEHICULO DE TRANSPORTE PESADO O CON AUTOBÚS, EN ACCIDENTE NO DE TRANSITO	33	232
V64	3	V64.3	V643	OCUPANTE NO ESPECIFICADO(A) DE VEHICULO DE TRANSPORTE PESADO LESIONADO(A) POR COLISIÓN CON OTRO VEHICULO DE TRANSPORTE PESADO O CON AUTOBÚS, EN ACCIDENTE NO DE TRANSITO	33	232
V64	4	V64.4	V644	OCUPANTE (CUALQUIERA) DE VEHICULO DE TRANSPORTE PESADO LESIONADO(A) POR COLISIÓN CON OTRO VEHICULO DE TRANSPORTE PESADO O CON AUTOBÚS, AL SUBIR O BAJAR DEL VEHICULO DE TRANSPORTE PESADO	33	232
V64	5	V64.5	V645	CONDUCTOR(A) DE VEHICULO DE TRANSPORTE PESADO LESIONADO(A) POR COLISIÓN CON OTRO VEHICULO DE TRANSPORTE PESADO O CON AUTOBÚS, EN ACCIDENTE DE TRANSITO	33	232
V64	6	V64.6	V646	PASAJERO(A) DE VEHICULO DE TRANSPORTE PESADO LESIONADO(A) POR COLISIÓN CON OTRO VEHICULO DE TRANSPORTE PESADO O CON AUTOBÚS, EN ACCIDENTE DE TRANSITO	33	232
V64	7	V64.7	V647	PERSONA QUE VIAJA FUERA DEL VEHICULO DE TRANSPORTE PESADO LESIONADA POR COLISIÓN CON OTRO VEHICULO DE TRANSPORTE PESADO O CON AUTOBÚS, EN ACCIDENTE DE TRANSITO	33	232
V64	9	V64.9	V649	OCUPANTE NO ESPECIFICADO(A) DE VEHICULO DE TRANSPORTE PESADO LESIONADO(A) POR COLISIÓN CON OTRO VEHICULO DE TRANSPORTE PESADO O CON AUTOBÚS, EN ACCIDENTE DE TRANSITO	33	232

V65	0	V65.0	V650	CONDUCTOR(A) DE VEHICULO DE TRANSPORTE PESADO LESIONADO(A) POR COLISIÓN CON TREN O CON VEHICULO DE RIELES, EN ACCIDENTE NO DE TRANSITO	33	232
V65	1	V65.1	V651	PASAJERO(A) DE VEHICULO DE TRANSPORTE PESADO LESIONADO(A) POR COLISIÓN CON TREN O CON VEHICULO DE RIELES, EN ACCIDENTE NO DE TRANSITO	33	232
V65	2	V65.2	V652	PERSONA QUE VIAJA FUERA DEL VEHICULO DE TRANSPORTE PESADO LESIONADA POR COLISIÓN CON TREN O CON VEHICULO DE RIELES, EN ACCIDENTE NO DE TRANSITO	33	232
V65	3	V65.3	V653	OCUPANTE NO ESPECIFICADO(A) DE VEHICULO DE TRANSPORTE PESADO LESIONADO(A) POR COLISIÓN CON TREN O CON VEHICULO DE RIELES, EN ACCIDENTE NO DE TRANSITO	33	232
V65	4	V65.4	V654	OCUPANTE (CUALQUIERA) DE VEHICULO DE TRANSPORTE PESADO LESIONADO(A) POR COLISIÓN CON TREN O CON VEHICULO DE RIELES, AL SUBIR O BAJAR DEL VEHICULO DE TRANSPORTE PESADO	33	232
V65	5	V65.5	V655	CONDUCTOR(A) DE VEHICULO DE TRANSPORTE PESADO LESIONADO(A) POR COLISIÓN CON TREN O CON VEHICULO DE RIELES, EN ACCIDENTE DE TRANSITO	33	232
V65	6	V65.6	V656	PASAJERO(A) DE VEHICULO DE TRANSPORTE PESADO LESIONADO(A) POR COLISIÓN CON TREN O CON VEHICULO DE RIELES, EN ACCIDENTE DE TRANSITO	33	232
V65	7	V65.7	V657	PERSONA QUE VIAJA FUERA DEL VEHICULO DE TRANSPORTE PESADO LESIONADA POR COLISIÓN CON TREN O CON VEHICULO DE RIELES, EN ACCIDENTE DE TRANSITO	33	232
V65	9	V65.9	V659	OCUPANTE NO ESPECIFICADO(A) DE VEHICULO DE TRANSPORTE PESADO LESIONADO(A) POR COLISIÓN CON TREN O CON VEHICULO DE RIELES, EN ACCIDENTE DE TRANSITO	33	232
V66	0	V66.0	V660	CONDUCTOR(A) DE VEHICULO DE TRANSPORTE PESADO LESIONADO(A) POR COLISIÓN CON OTROS VEHÍCULOS SIN MOTOR, EN ACCIDENTE NO DE TRANSITO	33	232
V66	1	V66.1	V661	PASAJERO(A) DE VEHICULO DE TRANSPORTE PESADO LESIONADO(A) POR COLISIÓN CON OTROS VEHÍCULOS SIN MOTOR, EN ACCIDENTE NO DE TRANSITO	33	232
V66	2	V66.2	V662	PERSONA QUE VIAJA FUERA DEL VEHICULO DE TRANSPORTE PESADO LESIONADA POR COLISIÓN CON OTROS VEHÍCULOS SIN MOTOR, EN ACCIDENTE NO DE TRANSITO	33	232
V66	3	V66.3	V663	OCUPANTE NO ESPECIFICADO(A) DE VEHICULO DE TRANSPORTE PESADO LESIONADO(A) POR COLISIÓN CON OTROS VEHÍCULOS SIN MOTOR, EN ACCIDENTE NO DE TRANSITO	33	232
V66	4	V66.4	V664	OCUPANTE (CUALQUIERA) DE VEHICULO DE TRANSPORTE PESADO LESIONADO(A) POR COLISIÓN CON OTROS VEHÍCULOS SIN MOTOR, AL SUBIR O BAJAR DEL VEHICULO DE TRANSPORTE PESADO	33	232

V66	5	V66.5	V665	CONDUCTOR(A) DE VEHICULO DE TRANSPORTE PESADO LESIONADO(A) POR COLISIÓN CON OTROS VEHÍCULOS SIN MOTOR, EN ACCIDENTE DE TRANSITO	33	232
V66	6	V66.6	V666	PASAJERO(A) DE VEHICULO DE TRANSPORTE PESADO LESIONADO(A) POR COLISIÓN CON OTROS VEHÍCULOS SIN MOTOR, EN ACCIDENTE DE TRANSITO	33	232
V66	7	V66.7	V667	PERSONA QUE VIAJA FUERA DEL VEHICULO DE TRANSPORTE PESADO LESIONADA POR COLISIÓN CON OTROS VEHÍCULOS SIN MOTOR, EN ACCIDENTE DE TRANSITO	33	232
V66	9	V66.9	V669	OCUPANTE NO ESPECIFICADO(A) DE VEHICULO DE TRANSPORTE PESADO LESIONADO(A) POR COLISIÓN CON OTROS VEHÍCULOS SIN MOTOR, EN ACCIDENTE DE TRANSITO	33	232
V67	0	V67.0	V670	CONDUCTOR(A) DE VEHICULO DE TRANSPORTE PESADO LESIONADO(A) POR COLISIÓN CON OBJETO FIJO O ESTACIONADO, EN ACCIDENTE NO DE TRANSITO	33	232
V67	1	V67.1	V671	PASAJERO(A) DE VEHICULO DE TRANSPORTE PESADO LESIONADO(A) POR COLISIÓN CON OBJETO FIJO O ESTACIONADO, EN ACCIDENTE NO DE TRANSITO	33	232
V67	2	V67.2	V672	PERSONA QUE VIAJA FUERA DEL VEHICULO DE TRANSPORTE PESADO LESIONADA POR COLISIÓN CON OBJETO FIJO O ESTACIONADO, EN ACCIDENTE NO DE TRANSITO	33	232
V67	3	V67.3	V673	OCUPANTE NO ESPECIFICADO(A) DE VEHICULO DE TRANSPORTE PESADO LESIONADO(A) POR COLISIÓN CON OBJETO FIJO O ESTACIONADO, EN ACCIDENTE NO DE TRANSITO	33	232
V67	4	V67.4	V674	OCUPANTE (CUALQUIERA) DE VEHICULO DE TRANSPORTE PESADO LESIONADO(A) POR COLISIÓN CON OBJETO FIJO O ESTACIONADO, AL SUBIR O BAJAR DEL VEHICULO	33	232
V67	5	V67.5	V675	CONDUCTOR(A) DE VEHICULO DE TRANSPORTE PESADO LESIONADO(A) POR COLISIÓN CON OBJETO FIJO O ESTACIONADO, EN ACCIDENTE DE TRANSITO	32	232
V67	6	V67.6	V676	PASAJERO(A) DE VEHICULO DE TRANSPORTE PESADO LESIONADO(A) POR COLISIÓN CON OBJETO FIJO O ESTACIONADO, EN ACCIDENTE DE TRANSITO	32	232
V67	7	V67.7	V677	PERSONA QUE VIAJA FUERA DEL VEHICULO DE TRANSPORTE PESADO LESIONADA POR COLISIÓN CON OBJETO FIJO O ESTACIONADO, EN ACCIDENTE DE TRANSITO	32	232
V67	9	V67.9	V679	OCUPANTE NO ESPECIFICADO(A) DE VEHICULO DE TRANSPORTE PESADO LESIONADO(A) POR COLISIÓN CON OBJETO FIJO O ESTACIONADO, EN ACCIDENTE DE TRANSITO	32	232
V68	0	V68.0	V680	CONDUCTOR(A) DE VEHICULO DE TRANSPORTE PESADO LESIONADO(A) EN ACCIDENTE NO DE TRANSITO DEL VEHICULO DE TRANSPORTE PESADO, SIN COLISIÓN	91	232
V68	1	V68.1	V681	PASAJERO(A) DE VEHICULO DE TRANSPORTE PESADO LESIONADO(A) EN ACCIDENTE NO DE TRANSITO DEL VEHICULO DE TRANSPORTE PESADO, SIN COLISIÓN	91	232
V68	2	V68.2	V682	PERSONA QUE VIAJA FUERA DEL VEHICULO DE TRANSPORTE PESADO LESIONADA EN ACCIDENTE NO DE TRANSITO DEL VEHICULO DE TRANSPORTE PESADO, SIN COLISIÓN	91	232

V68	3	V68.3	V683	OCUPANTE NO ESPECIFICADO(A) DE VEHICULO DE TRANSPORTE PESADO, LESIONADO(A) EN ACCIDENTE NO DE TRANSITO DEL VEHICULO DE TRANSPORTE PESADO, SIN COLISIÓN	91	232
V68	4	V68.4	V684	OCUPANTE (CUALQUIERA) DE VEHICULO DE TRANSPORTE PESADO LESIONADO(A) AL SUBIR O BAJAR DEL VEHICULO DE TRANSPORTE PESADO, SIN COLISIÓN	91	232
V68	5	V68.5	V685	CONDUCTOR(A) DE VEHICULO DE TRANSPORTE PESADO LESIONADO(A) EN ACCIDENTE DE TRANSITO DEL VEHICULO DE TRANSPORTE PESADO, SIN COLISIÓN	91	232
V68	6	V68.6	V686	PASAJERO(A) DE VEHICULO DE TRANSPORTE PESADO LESIONADO(A) EN ACCIDENTE DE TRANSITO DEL VEHICULO DE TRANSPORTE PESADO, SIN COLISIÓN	91	232
V68	7	V68.7	V687	PERSONA QUE VIAJA FUERA DEL VEHICULO DE TRANSPORTE PESADO LESIONADA EN ACCIDENTE DE TRANSITO DEL VEHICULO DE TRANSPORTE PESADO, SIN COLISIÓN	91	232
V68	9	V68.9	V689	OCUPANTE NO ESPECIFICADO(A) DE VEHICULO DE TRANSPORTE PESADO LESIONADO(A) EN ACCIDENTE DE TRANSITO DEL VEHICULO DE TRANSPORTE PESADO, SIN COLISIÓN	91	232
V69	0	V69.0	V690	CONDUCTOR(A) DE VEHICULO DE TRANSPORTE PESADO LESIONADO(A) POR COLISIÓN CON OTROS VEHÍCULOS DE MOTOR, Y CON LOS NO ESPECIFICADOS, EN ACCIDENTE NO DE TRANSITO	33	232
V69	1	V69.1	V691	PASAJERO(A) DE VEHICULO DE TRANSPORTE PESADO LESIONADO(A) POR COLISIÓN CON OTROS VEHÍCULOS DE MOTOR, Y CON LOS NO ESPECIFICADOS, EN ACCIDENTE NO DE TRANSITO	33	232
V69	2	V69.2	V692	OCUPANTE NO ESPECIFICADO DE VEHICULO DE TRANSPORTE PESADO LESIONADO POR COLISIÓN CON OTROS VEHÍCULOS DE MOTOR, Y CON LOS NO ESPECIFICADOS, EN ACCIDENTE NO DE TRANSITO	33	232
V69	3	V69.3	V693	OCUPANTE (CUALQUIERA) DE VEHICULO DE TRANSPORTE PESADO LESIONADO(A) EN ACCIDENTE NO DE TRANSITO, NO ESPECIFICADO	91	232
V69	4	V69.4	V694	CONDUCTOR(A) DE VEHICULO DE TRANSPORTE PESADO LESIONADO(A) POR COLISIÓN CON OTROS VEHÍCULOS DE MOTOR, Y CON LOS NO ESPECIFICADOS, EN ACCIDENTE DE TRANSITO	33	232
V69	5	V69.5	V695	PASAJERO(A) DE VEHICULO DE TRANSPORTE PESADO LESIONADO(A) POR COLISIÓN CON OTROS VEHÍCULOS DE MOTOR, Y CON LOS NO ESPECIFICADOS, EN ACCIDENTE DE TRANSITO	33	232
V69	6	V69.6	V696	OCUPANTE NO ESPECIFICADO(A) DE VEHICULO DE TRANSPORTE PESADO LESIONADO(A) POR COLISIÓN CON OTROS VEHÍCULOS DE MOTOR, Y CON LOS NO ESPECIFICADOS, EN ACCIDENTE DE TRANSITO	33	232

V69	8	V69.8	V698	OCUPANTE (CUALQUIERA) DE VEHICULO DE TRANSPORTE PESADO LESIONADO(A) EN OTROS ACCIDENTES DE TRANSPORTE ESPECIFICADOS	91	232
V69	9	V69.9	V699	OCUPANTE (CUALQUIERA) DE VEHICULO DE TRANSPORTE PESADO LESIONADO(A) EN ACCIDENTE DE TRANSITO NO ESPECIFICADO	92	232
<b>V70-V79</b>	<b>Subgrupo</b>			<b>Ocupante de autobús lesionado(a) en accidente de transporte</b>		
V70	0	V70.0	V700	CONDUCTOR(A) DE AUTOBÚS LESIONADO(A) POR COLISIÓN CON PEATÓN O CON ANIMAL, EN ACCIDENTE NO DE TRANSITO	33	234
V70	1	V70.1	V701	PASAJERO(A) DE AUTOBÚS LESIONADO(A) POR COLISIÓN CON PEATÓN O CON ANIMAL, EN ACCIDENTE NO DE TRANSITO	33	234
V70	2	V70.2	V702	PERSONA QUE VIAJA FUERA DEL AUTOBÚS LESIONADA POR COLISIÓN CON PEATÓN O CON ANIMAL, EN ACCIDENTE NO DE TRANSITO	33	234
V70	3	V70.3	V703	OCUPANTE NO ESPECIFICADO(A) DE AUTOBÚS LESIONADO(A) POR COLISIÓN CON PEATÓN O CON ANIMAL, EN ACCIDENTE NO DE TRANSITO	33	234
V70	4	V70.4	V704	OCUPANTE (CUALQUIERA) DE AUTOBÚS LESIONADO(A) POR COLISIÓN CON PEATÓN O CON ANIMAL, AL SUBIR O BAJAR DEL AUTOBÚS	33	234
V70	5	V70.5	V705	CONDUCTOR(A) DE AUTOBÚS LESIONADO(A) POR COLISIÓN CON PEATÓN O CON ANIMAL, EN ACCIDENTE DE TRANSITO	33	234
V70	6	V70.6	V706	PASAJERO(A) DE AUTOBÚS LESIONADO(A) POR COLISIÓN CON PEATÓN O CON ANIMAL, EN ACCIDENTE DE TRANSITO	33	234
V70	7	V70.7	V707	PERSONA QUE VIAJA FUERA DEL AUTOBÚS LESIONADA POR COLISIÓN CON PEATÓN O CON ANIMAL, EN ACCIDENTE DE TRANSITO	33	234
V70	9	V70.9	V709	OCUPANTE NO ESPECIFICADO(A) DE AUTOBÚS LESIONADO(A) POR COLISIÓN CON PEATÓN O CON ANIMAL EN ACCIDENTE DE TRANSITO	33	234
V71	0	V71.0	V710	CONDUCTOR(A) DE AUTOBÚS LESIONADO(A) POR COLISIÓN CON VEHICULO DE PEDAL, EN ACCIDENTE NO DE TRANSITO	33	234
V71	1	V71.1	V711	PASAJERO(A) DE AUTOBÚS LESIONADO(A) POR COLISIÓN CON VEHICULO DE PEDAL, EN ACCIDENTE NO DE TRANSITO	33	234
V71	2	V71.2	V712	PERSONA QUE VIAJA FUERA DEL AUTOBÚS LESIONADA POR COLISIÓN CON VEHICULO DE PEDAL, EN ACCIDENTE NO DE TRANSITO	33	234
V71	3	V71.3	V713	OCUPANTE NO ESPECIFICADO(A) DE AUTOBÚS LESIONADO(A) POR COLISIÓN CON VEHICULO DE PEDAL, EN ACCIDENTE NO DE TRANSITO	33	234
V71	4	V71.4	V714	OCUPANTE (CUALQUIERA) DE AUTOBÚS LESIONADO(A) POR COLISIÓN CON VEHICULO DE PEDAL, AL SUBIR O BAJAR DEL AUTOBÚS	33	234
V71	5	V71.5	V715	CONDUCTOR(A) DE AUTOBÚS LESIONADO(A) POR COLISIÓN CON VEHICULO DE PEDAL, EN ACCIDENTE DE TRANSITO	33	234



V71	6	V71.6	V716	PASAJERO(A) DE AUTOBÚS LESIONADO(A) POR COLISIÓN CON VEHICULO DE PEDAL, EN ACCIDENTE DE TRANSITO	33	234
V71	7	V71.7	V717	PERSONA QUE VIAJA FUERA DEL AUTOBÚS LESIONADA POR COLISIÓN CON VEHICULO DE PEDAL, EN ACCIDENTE DE TRANSITO	33	234
V71	9	V71.9	V719	OCUPANTE NO ESPECIFICADO(A) DE AUTOBÚS LESIONADO(A) POR COLISIÓN CON VEHICULO DE PEDAL, EN ACCIDENTE DE TRANSITO	33	234
V72	0	V72.0	V720	CONDUCTOR(A) DE AUTOBÚS LESIONADO(A) POR COLISIÓN CON VEHICULO DE MOTOR DE DOS O TRES RUEDAS, EN ACCIDENTE NO DE TRANSITO	33	234
V72	1	V72.1	V721	PASAJERO(A) DE AUTOBÚS LESIONADO(A) POR COLISIÓN CON VEHICULO DE MOTOR DE DOS O TRES RUEDAS, EN ACCIDENTE NO DE TRANSITO	33	234
V72	2	V72.2	V722	PERSONA QUE VIAJA FUERA DEL AUTOBÚS LESIONADA POR COLISIÓN CON VEHICULO DE MOTOR DE DOS O TRES RUEDAS, EN ACCIDENTE NO DE TRANSITO	33	234
V72	3	V72.3	V723	OCUPANTE NO ESPECIFICADO(A) DE AUTOBÚS LESIONADO(A) POR COLISIÓN CON VEHICULO DE MOTOR DE DOS O TRES RUEDAS, EN ACCIDENTE NO DE TRANSITO	33	234
V72	4	V72.4	V724	OCUPANTE (CUALQUIERA) DE AUTOBÚS LESIONADO(A) POR COLISIÓN CON VEHICULO DE MOTOR DE DOS O TRES RUEDAS, AL SUBIR O BAJAR DEL AUTOBÚS	33	234
V72	5	V72.5	V725	CONDUCTOR(A) DE AUTOBÚS LESIONADO(A) POR COLISIÓN CON VEHICULO DE MOTOR DE DOS O TRES RUEDAS, EN ACCIDENTE DE TRANSITO	33	234
V72	6	V72.6	V726	PASAJERO(A) DE AUTOBÚS LESIONADO(A) POR COLISIÓN CON VEHICULO DE MOTOR DE DOS O TRES RUEDAS, EN ACCIDENTE DE TRANSITO	33	234
V72	7	V72.7	V727	PERSONA QUE VIAJA FUERA DEL AUTOBÚS LESIONADA POR COLISIÓN CON VEHICULO DE MOTOR DE DOS O TRES RUEDAS, EN ACCIDENTE DE TRANSITO	33	234
V72	9	V72.9	V729	OCUPANTE NO ESPECIFICADO(A) DE AUTOBÚS LESIONADO(A) POR COLISIÓN CON VEHICULO DE MOTOR DE DOS O TRES RUEDAS, EN ACCIDENTE DE TRANSITO	33	234
V73	0	V73.0	V730	CONDUCTOR(A) DE AUTOBÚS LESIONADO(A) POR COLISIÓN CON AUTOMÓVIL, CON CAMIONETA O CON FURGONETA, EN ACCIDENTE NO DE TRANSITO	33	234
V73	1	V73.1	V731	PASAJERO(A) DE AUTOBÚS LESIONADO(A) POR COLISIÓN CON AUTOMÓVIL, CON CAMIONETA O CON FURGONETA, EN ACCIDENTE NO DE TRANSITO	33	234
V73	2	V73.2	V732	PERSONA QUE VIAJA FUERA DEL AUTOBÚS LESIONADA POR COLISIÓN CON AUTOMÓVIL, CON CAMIONETA O CON FURGONETA, EN ACCIDENTE NO DE TRANSITO	33	234
V73	3	V73.3	V733	OCUPANTE NO ESPECIFICADO(A) DE AUTOBÚS LESIONADO(A) POR COLISIÓN CON AUTOMÓVIL, CON CAMIONETA O CON FURGONETA, EN ACCIDENTE NO DE TRANSITO	33	234

V73	4	V73.4	V734	OCUPANTE (CUALQUIERA) DE AUTOBÚS LESIONADO(A) POR COLISIÓN CON AUTOMÓVIL, CON CAMIONETA O CON FURGONETA, AL SUBIR O BAJAR DEL AUTOBÚS	33	234
V73	5	V73.5	V735	CONDUCTOR(A) DE AUTOBÚS LESIONADO(A) POR COLISIÓN CON AUTOMÓVIL, CON CAMIONETA O CON FURGONETA, EN ACCIDENTE DE TRANSITO	33	234
V73	6	V73.6	V736	PASAJERO(A) DE AUTOBÚS LESIONADO(A) POR COLISIÓN CON AUTOMÓVIL, CON CAMIONETA O CON FURGONETA, EN ACCIDENTE DE TRANSITO	33	234
V73	7	V73.7	V737	PERSONA QUE VIAJA FUERA DEL AUTOBÚS LESIONADA POR COLISIÓN CON AUTOMÓVIL, CON CAMIONETA O CON FURGONETA, EN ACCIDENTE DE TRANSITO	33	234
V73	9	V73.9	V739	OCUPANTE NO ESPECIFICADO(A) DE AUTOBÚS LESIONADO(A) POR COLISIÓN CON AUTOMÓVIL, CON CAMIONETA O CON FURGONETA, EN ACCIDENTE DE TRANSITO	33	234
V74	0	V74.0	V740	CONDUCTOR(A) DE AUTOBÚS LESIONADO(A) POR COLISIÓN CON VEHICULO DE TRANSPORTE PESADO O CON AUTOBÚS, EN ACCIDENTE NO DE TRANSITO	33	234
V74	1	V74.1	V741	PASAJERO(A) DE AUTOBÚS LESIONADO(A) POR COLISIÓN CON VEHICULO DE TRANSPORTE PESADO O CON AUTOBÚS, EN ACCIDENTE NO DE TRANSITO	33	234
V74	2	V74.2	V742	PERSONA QUE VIAJA FUERA DEL AUTOBÚS LESIONADA POR COLISIÓN CON VEHICULO DE TRANSPORTE PESADO O CON AUTOBÚS, EN ACCIDENTE NO DE TRANSITO	33	234
V74	3	V74.3	V743	OCUPANTE NO ESPECIFICADO(A) DE AUTOBÚS LESIONADO(A) POR COLISIÓN CON VEHICULO DE TRANSPORTE PESADO O CON AUTOBÚS, EN ACCIDENTE NO DE TRANSITO	33	234
V74	4	V74.4	V744	OCUPANTE (CUALQUIERA) DE AUTOBÚS LESIONADO(A) POR COLISIÓN CON VEHICULO DE TRANSPORTE PESADO O CON AUTOBÚS, AL SUBIR O BAJAR DEL AUTOBÚS	33	234
V74	5	V74.5	V745	CONDUCTOR(A) DE AUTOBÚS LESIONADO(A) POR COLISIÓN CON VEHICULO DE TRANSPORTE PESADO O CON AUTOBÚS, EN ACCIDENTE DE TRANSITO	33	234
V74	6	V74.6	V746	PASAJERO(A) DE AUTOBÚS LESIONADO(A) POR COLISIÓN CON VEHICULO DE TRANSPORTE PESADO O CON AUTOBÚS, EN ACCIDENTE DE TRANSITO	33	234
V74	7	V74.7	V747	PERSONA QUE VIAJA FUERA DEL AUTOBÚS LESIONADA POR COLISIÓN CON VEHICULO DE TRANSPORTE PESADO O CON AUTOBÚS, EN ACCIDENTE DE TRANSITO	33	234
V74	9	V74.9	V749	OCUPANTE NO ESPECIFICADO(A) DE AUTOBÚS LESIONADO(A) POR COLISIÓN CON VEHICULO DE TRANSPORTE PESADO O CON AUTOBÚS, EN ACCIDENTE DE TRANSITO	33	234
V75	0	V75.0	V750	CONDUCTOR(A) DE AUTOBÚS LESIONADO(A) POR COLISIÓN CON TREN O CON VEHICULO DE RIELES, EN ACCIDENTE NO DE TRANSITO	33	234
V75	1	V75.1	V751	PASAJERO(A) DE AUTOBÚS LESIONADO(A) POR COLISIÓN CON TREN O CON VEHICULO DE RIELES, EN ACCIDENTE NO DE TRANSITO	33	234

V75	2	V75.2	V752	PERSONA QUE VIAJA FUERA DEL AUTOBÚS LESIONADA POR COLISIÓN CON TREN O CON VEHICULO DE RIELES, EN ACCIDENTE NO DE TRANSITO	33	234
V75	3	V75.3	V753	OCUPANTE NO ESPECIFICADO(A) DE AUTOBÚS LESIONADO(A) POR COLISIÓN CON TREN O CON VEHICULO DE RIELES, EN ACCIDENTE NO DE TRANSITO	33	234
V75	4	V75.4	V754	OCUPANTE (CUALQUIERA) DE AUTOBÚS LESIONADO(A) POR COLISIÓN CON TREN O CON VEHICULO DE RIELES, AL SUBIR O BAJAR DEL AUTOBÚS	33	234
V75	5	V75.5	V755	CONDUCTOR(A) DE AUTOBÚS LESIONADO(A) POR COLISIÓN CON TREN O CON VEHICULO DE RIELES, EN ACCIDENTE DE TRANSITO	33	234
V75	6	V75.6	V756	PASAJERO(A) DE AUTOBÚS LESIONADO(A) POR COLISIÓN CON TREN O CON VEHICULO DE RIELES, EN ACCIDENTE DE TRANSITO	33	234
V75	7	V75.7	V757	PERSONA QUE VIAJA FUERA DEL AUTOBÚS LESIONADA POR COLISIÓN CON TREN O CON VEHICULO DE RIELES, EN ACCIDENTE DE TRANSITO	33	234
V75	9	V75.9	V759	OCUPANTE NO ESPECIFICADO(A) DE AUTOBÚS LESIONADO(A) POR COLISIÓN CON TREN O CON VEHICULO DE RIELES, EN ACCIDENTE DE TRANSITO	33	234
V76	0	V76.0	V760	CONDUCTOR(A) DE AUTOBÚS LESIONADO(A) POR COLISIÓN CON OTROS VEHÍCULOS SIN MOTOR, EN ACCIDENTE NO DE TRANSITO	33	234
V76	1	V76.1	V761	PASAJERO(A) DE AUTOBÚS LESIONADO(A) POR COLISIÓN CON OTROS VEHÍCULOS SIN MOTOR, EN ACCIDENTE NO DE TRANSITO	33	234
V76	2	V76.2	V762	PERSONA QUE VIAJA FUERA DEL AUTOBÚS LESIONADA POR COLISIÓN CON OTROS VEHÍCULOS SIN MOTOR, EN ACCIDENTE NO DE TRANSITO	33	234
V76	3	V76.3	V763	OCUPANTE NO ESPECIFICADO(A) DE AUTOBÚS LESIONADO(A) POR COLISIÓN CON OTROS VEHÍCULOS SIN MOTOR, EN ACCIDENTE NO DE TRANSITO	33	234
V76	4	V76.4	V764	OCUPANTE (CUALQUIERA) DE AUTOBÚS LESIONADO(A) POR COLISIÓN CON OTROS VEHÍCULOS SIN MOTOR, AL SUBIR O BAJAR DEL AUTOBÚS	33	234
V76	5	V76.5	V765	CONDUCTOR(A) DE AUTOBÚS LESIONADO(A) POR COLISIÓN CON OTROS VEHÍCULOS SIN MOTOR, EN ACCIDENTE DE TRANSITO	33	234
V76	6	V76.6	V766	PASAJERO(A) DE AUTOBÚS LESIONADO(A) POR COLISIÓN CON OTROS VEHÍCULOS SIN MOTOR, EN ACCIDENTE DE TRANSITO	33	234
V76	7	V76.7	V767	PERSONA QUE VIAJA FUERA DEL AUTOBÚS LESIONADA POR COLISIÓN CON OTROS VEHÍCULOS SIN MOTOR, EN ACCIDENTE DE TRANSITO	33	234
V76	9	V76.9	V769	OCUPANTE NO ESPECIFICADO(A) DE AUTOBÚS LESIONADO(A) POR COLISIÓN CON OTROS VEHÍCULOS SIN MOTOR, EN ACCIDENTE DE TRANSITO	33	234

V77	0	V77.0	V770	CONDUCTOR(A) DE AUTOBÚS LESIONADO(A) POR COLISIÓN CON OBJETO FIJO O ESTACIONADO, EN ACCIDENTE NO DE TRANSITO	32	234
V77	1	V77.1	V771	PASAJERO(A) DE AUTOBÚS LESIONADO(A) POR COLISIÓN CON OBJETO FIJO O ESTACIONADO, EN ACCIDENTE NO DE TRANSITO	32	234
V77	2	V77.2	V772	PERSONA QUE VIAJA FUERA DEL AUTOBÚS LESIONADA POR COLISIÓN CON OBJETO FIJO O ESTACIONADO, EN ACCIDENTE NO DE TRANSITO	32	234
V77	3	V77.3	V773	OCUPANTE NO ESPECIFICADO(A) DE AUTOBÚS LESIONADO(A) POR COLISIÓN CON OBJETO FIJO O ESTACIONADO, EN ACCIDENTE NO DE TRANSITO	32	234
V77	4	V77.4	V774	OCUPANTE (CUALQUIERA) DE AUTOBÚS LESIONADO(A) POR COLISIÓN CON OBJETO FIJO O ESTACIONADO, AL SUBIR O BAJAR DEL AUTOBÚS	32	234
V77	5	V77.5	V775	CONDUCTOR(A) DE AUTOBÚS LESIONADO(A) POR COLISIÓN CON OBJETO FIJO O ESTACIONADO, EN ACCIDENTE DE TRANSITO	32	234
V77	6	V77.6	V776	PASAJERO(A) DE AUTOBÚS LESIONADO(A) POR COLISIÓN CON OBJETO FIJO O ESTACIONADO, EN ACCIDENTE DE TRANSITO	32	234
V77	7	V77.7	V777	PERSONA QUE VIAJA FUERA DEL AUTOBÚS LESIONADA POR COLISIÓN CON OBJETO FIJO O ESTACIONADO, EN ACCIDENTE DE TRANSITO	32	234
V77	9	V77.9	V779	OCUPANTE NO ESPECIFICADO(A) DE AUTOBÚS LESIONADO(A) POR COLISIÓN CON OBJETO FIJO O ESTACIONADO, EN ACCIDENTE DE TRANSITO	32	234
V78	0	V78.0	V780	CONDUCTOR(A) DE AUTOBÚS LESIONADO(A) EN ACCIDENTE NO DE TRANSITO DEL AUTOBÚS, SIN COLISIÓN	91	234
V78	1	V78.1	V781	PASAJERO(A) DE AUTOBÚS LESIONADO(A) EN ACCIDENTE NO DE TRANSITO DEL AUTOBÚS, SIN COLISIÓN	91	234
V78	2	V78.2	V782	PERSONA QUE VIAJA FUERA DEL AUTOBÚS LESIONADA EN ACCIDENTE NO DE TRANSITO DEL AUTOBÚS, SIN COLISIÓN	91	234
V78	3	V78.3	V783	OCUPANTE NO ESPECIFICADO(A) DE AUTOBÚS LESIONADO(A) EN ACCIDENTE NO DE TRANSITO DEL AUTOBÚS, SIN COLISIÓN	91	234
V78	4	V78.4	V784	OCUPANTE (CUALQUIERA) DE AUTOBÚS LESIONADO(A) AL SUBIR O BAJAR DEL AUTOBÚS, SIN COLISIÓN	91	234
V78	5	V78.5	V785	CONDUCTOR(A) DE AUTOBÚS LESIONADO(A) EN ACCIDENTE DE TRANSITO DEL AUTOBÚS, SIN COLISIÓN	91	234
V78	6	V78.6	V786	PASAJERO(A) DE AUTOBÚS LESIONADO(A) EN ACCIDENTE DE TRANSITO DEL AUTOBÚS, SIN COLISIÓN	91	234
V78	7	V78.7	V787	PERSONA QUE VIAJA FUERA DEL AUTOBÚS LESIONADA EN ACCIDENTE DE TRANSITO DEL AUTOBÚS, SIN COLISIÓN	91	234
V78	9	V78.9	V789	OCUPANTE NO ESPECIFICADO(A) DE AUTOBÚS LESIONADO(A) EN ACCIDENTE DE TRANSITO DEL AUTOBÚS, SIN COLISIÓN	91	234
V79	0	V79.0	V790	CONDUCTOR(A) DE AUTOBÚS LESIONADO(A) POR COLISIÓN CON OTROS VEHÍCULOS DE MOTOR, Y CON LOS NO ESPECIFICADOS, EN ACCIDENTE NO DE TRANSITO	33	234

V79	1	V79.1	V791	PASAJERO(A) DE AUTOBÚS LESIONADO(A) POR COLISIÓN CON OTROS VEHÍCULOS DE MOTOR, Y CON LOS NO ESPECIFICADOS, EN ACCIDENTE NO DE TRANSITO	33	234
V79	2	V79.2	V792	OCUPANTE NO ESPECIFICADO(A) DE AUTOBÚS LESIONADO(A) POR COLISIÓN CON OTROS VEHÍCULOS DE MOTOR, Y CON LOS NO ESPECIFICADOS, EN ACCIDENTE NO DE TRANSITO	33	234
V79	3	V79.3	V793	OCUPANTE (CUALQUIERA) DE AUTOBÚS LESIONADO(A) EN ACCIDENTE NO DE TRANSITO, NO ESPECIFICADO	92	234
V79	4	V79.4	V794	CONDUCTOR(A) DE AUTOBÚS LESIONADO(A) POR COLISIÓN CON OTROS VEHÍCULOS DE MOTOR, Y CON LOS NO ESPECIFICADOS, EN ACCIDENTE DE TRANSITO	33	234
V79	5	V79.5	V795	PASAJERO(A) DE AUTOBÚS LESIONADO(A) POR COLISIÓN CON OTROS VEHÍCULOS DE MOTOR, Y CON LOS NO ESPECIFICADOS, EN ACCIDENTE DE TRANSITO	33	234
V79	6	V79.6	V796	OCUPANTE NO ESPECIFICADO(A) DE AUTOBÚS LESIONADO(A) POR COLISIÓN CON OTROS VEHÍCULOS DE MOTOR, Y CON LOS NO ESPECIFICADOS, EN ACCIDENTE DE TRANSITO	33	234
V79	8	V79.8	V798	OCUPANTE (CUALQUIERA) DE AUTOBÚS LESIONADO(A) EN OTROS ACCIDENTES DE TRANSPORTE ESPECIFICADOS	91	234
V79	9	V79.9	V799	OCUPANTE (CUALQUIERA) DE AUTOBÚS LESIONADO(A) EN ACCIDENTE DE TRANSITO NO ESPECIFICADO	92	234
<b>V80-V89</b>	<b>Subgrupo</b>	<b>Otros accidentes de transporte terrestre</b>				
V80	0	V80.0	V800	JINETE U OCUPANTE DE VEHICULO DE TRACCIÓN ANIMAL LESIONADO(A) POR CAÍDA (O POR SER DESPEDIDO(A)) DEL ANIMAL O DEL VEHICULO DE TRACCIÓN ANIMAL, EN ACCIDENTE SIN COLISIÓN	91	235
V80	1	V80.1	V801	JINETE U OCUPANTE DE VEHICULO DE TRACCIÓN ANIMAL LESIONADO(A) POR COLISIÓN CON PEATÓN O CON ANIMAL	33	235
V80	2	V80.2	V802	JINETE U OCUPANTE DE VEHICULO DE TRACCIÓN ANIMAL LESIONADO(A) POR COLISIÓN CON VEHICULO DE PEDAL	33	235
V80	3	V80.3	V803	JINETE U OCUPANTE DE VEHICULO DE TRACCIÓN ANIMAL LESIONADO(A) POR COLISIÓN CON VEHICULO DE MOTOR DE DOS O TRES RUEDAS	33	235
V80	4	V80.4	V804	JINETE U OCUPANTE DE VEHICULO DE TRACCIÓN ANIMAL LESIONADO(A) POR COLISIÓN CON AUTOMÓVIL, CON CAMIONETA, CON FURGONETA, CON VEHICULO DE TRANSPORTE PESADO, O CON AUTOBÚS	33	235
V80	5	V80.5	V805	JINETE U OCUPANTE DE VEHICULO DE TRACCIÓN ANIMAL LESIONADO(A) POR COLISIÓN CON OTROS VEHÍCULOS DE MOTOR ESPECIFICADOS	33	235
V80	6	V80.6	V806	JINETE U OCUPANTE DE VEHICULO DE TRACCIÓN ANIMAL LESIONADO(A) POR COLISIÓN CON TREN O CON VEHICULO DE RIELES	33	235
V80	7	V80.7	V807	JINETE U OCUPANTE DE VEHICULO DE TRACCIÓN ANIMAL LESIONADO(A) POR COLISIÓN CON OTROS VEHÍCULOS SIN MOTOR	33	235

V80	8	V80.8	V808	JINETE U OCUPANTE DE VEHICULO DE TRACCIÓN ANIMAL LESIONADO(A) POR COLISIÓN CON OBJETO FIJO O ESTACIONADO	32	235
V80	9	V80.9	V809	JINETE U OCUPANTE DE VEHICULO DE TRACCIÓN ANIMAL LESIONADO(A) EN OTROS ACCIDENTES DE TRANSPORTE, Y EN LOS NO ESPECIFICADOS	91	235
V81	0	V81.0	V810	OCUPANTE DE TREN O DE VEHICULO DE RIELES LESIONADO(A) POR COLISIÓN CON VEHICULO DE MOTOR, EN ACCIDENTE NO DE TRANSITO	33	221
V81	1	V81.1	V811	OCUPANTE DE TREN O DE VEHICULO DE RIELES LESIONADO(A) POR COLISIÓN CON VEHICULO DE MOTOR, EN ACCIDENTE DE TRANSITO	33	221
V81	2	V81.2	V812	OCUPANTE DE TREN O DE VEHICULO DE RIELES LESIONADO(A) POR COLISIÓN CON, O GOLPEADO(A) POR VAGÓN	33	221
V81	3	V81.3	V813	OCUPANTE DE TREN O DE VEHICULO DE RIELES LESIONADO(A) POR COLISIÓN CON OTROS OBJETOS	33	221
V81	4	V81.4	V814	PERSONA LESIONADA AL SUBIR O BAJAR DEL TREN O DEL VEHICULO DE RIELES	91	221
V81	5	V81.5	V815	OCUPANTE DE TREN O DE VEHICULO DE RIELES LESIONADO(A) POR CAÍDA <b>DENTRO</b> DEL TREN O VEHICULO DE RIELES	12	221
V81	6	V81.6	V816	OCUPANTE DE TREN O DE VEHICULO DE RIELES LESIONADO(A) POR CAÍDA <b>DESDE</b> EL TREN O VEHICULO DE RIELES	11	221
V81	7	V81.7	V817	OCUPANTE DE TREN O DE VEHICULO DE RIELES LESIONADO(A) EN DESCARRILAMIENTO SIN COLISIÓN ANTERIOR	91	221
V81	8	V81.8	V818	OCUPANTE DE TREN O DE VEHICULO DE RIELES LESIONADO(A) EN OTROS ACCIDENTES FERROVIARIOS ESPECIFICADOS	91	221
V81	9	V81.9	V819	OCUPANTE DE TREN O DE VEHICULO DE RIELES LESIONADO(A) EN ACCIDENTE FERROVIARIO NO ESPECIFICADO	91	221
V82	0	V82.0	V820	OCUPANTE DE TRANVÍA LESIONADO(A) POR COLISIÓN CON VEHICULO DE MOTOR, EN ACCIDENTE NO DE TRANSITO	33	221
V82	1	V82.1	V821	OCUPANTE DE TRANVÍA LESIONADO(A) POR COLISIÓN CON VEHICULO DE MOTOR, EN ACCIDENTE DE TRANSITO	33	221
V82	2	V82.2	V822	OCUPANTE DE TRANVÍA LESIONADO(A) POR COLISIÓN CON, O GOLPEADO(A) POR VAGÓN	33	221
V82	3	V82.3	V823	OCUPANTE DE TRANVÍA LESIONADO(A) POR COLISIÓN CON OTROS OBJETOS	33	221
V82	4	V82.4	V824	PERSONA LESIONADA AL SUBIR O BAJAR DEL TRANVÍA	91	221
V82	5	V82.5	V825	OCUPANTE DE TRANVÍA LESIONADO(A) POR CAÍDA DENTRO DEL TRANVÍA	12	221
V82	6	V82.6	V826	OCUPANTE DE TRANVÍA LESIONADO(A) POR CAÍDA DESDE EL TRANVÍA	11	221
V82	7	V82.7	V827	OCUPANTE DE TRANVÍA LESIONADO(A) POR DESCARRILAMIENTO, SIN COLISIÓN ANTERIOR	91	221

V82	8	V82.8	V828	OCUPANTE DE TRANVÍA LESIONADO(A) EN OTROS ACCIDENTES DE TRANSPORTE ESPECIFICADOS	91	221
V82	9	V82.9	V829	OCUPANTE DE TRANVÍA LESIONADO(A) EN ACCIDENTE DE TRANSITO NO ESPECIFICADO	92	221
V83	0	V83.0	V830	CONDUCTOR(A) DE VEHICULO INDUSTRIAL ESPECIAL LESIONADO(A) EN ACCIDENTE DE TRANSITO	91	233 Ó 234
V83	1	V83.1	V831	PASAJERO(A) DE VEHICULO INDUSTRIAL ESPECIAL LESIONADO(A) EN ACCIDENTE DE TRANSITO	91	233 Ó 234
V83	2	V83.2	V832	PERSONA QUE VIAJA FUERA DE VEHICULO INDUSTRIAL ESPECIAL LESIONADA EN ACCIDENTE DE TRANSITO	91	233 Ó 234
V83	3	V83.3	V833	OCUPANTE NO ESPECIFICADO(A) DE VEHICULO INDUSTRIAL ESPECIAL LESIONADO(A) EN ACCIDENTE DE TRANSITO	91	233 Ó 234
V83	4	V83.4	V834	PERSONA LESIONADA AL SUBIR O BAJAR DEL VEHICULO INDUSTRIAL ESPECIAL	91	233 Ó 234
V83	5	V83.5	V835	CONDUCTOR(A) DE VEHICULO INDUSTRIAL ESPECIAL LESIONADO(A) EN ACCIDENTE NO DE TRANSITO	91	233 Ó 234
V83	6	V83.6	V836	PASAJERO(A) DE VEHICULO INDUSTRIAL ESPECIAL LESIONADO(A) EN ACCIDENTE NO DE TRANSITO	91	233 Ó 234
V83	7	V83.7	V837	PERSONA QUE VIAJA FUERA DEL VEHICULO INDUSTRIAL ESPECIAL LESIONADA EN ACCIDENTE NO DE TRANSITO	91	233 Ó 234
V83	9	V83.9	V839	OCUPANTE NO ESPECIFICADO(A) DEL VEHICULO INDUSTRIAL ESPECIAL LESIONADO(A) EN ACCIDENTE NO DE TRANSITO	91	233 Ó 234
V84	0	V84.0	V840	CONDUCTOR(A) DE VEHICULO AGRÍCOLA ESPECIAL LESIONADO(A) EN ACCIDENTE DE TRANSITO	91	231
V84	1	V84.1	V841	PASAJERO(A) DE VEHICULO AGRÍCOLA ESPECIAL LESIONADO(A) EN ACCIDENTE DE TRANSITO	91	231
V84	2	V84.2	V842	PERSONA QUE VIAJA FUERA DEL VEHICULO AGRÍCOLA ESPECIAL LESIONADA EN ACCIDENTE DE TRANSITO	91	231
V84	3	V84.3	V843	OCUPANTE NO ESPECIFICADO(A) DE VEHICULO AGRÍCOLA ESPECIAL LESIONADO(A) EN ACCIDENTE DE TRANSITO	91	231
V84	4	V84.4	V844	PERSONA LESIONADA AL SUBIR O BAJAR DEL VEHICULO AGRÍCOLA ESPECIAL	91	231
V84	5	V84.5	V845	CONDUCTOR(A) DE VEHICULO AGRÍCOLA ESPECIAL LESIONADO(A) EN ACCIDENTE NO DE TRANSITO	91	231
V84	6	V84.6	V846	PASAJERO(A) DE VEHICULO AGRÍCOLA ESPECIAL LESIONADO(A) EN ACCIDENTE NO DE TRANSITO	91	231
V84	7	V84.7	V847	PERSONA QUE VIAJA FUERA DEL VEHICULO AGRÍCOLA ESPECIAL LESIONADA EN ACCIDENTE NO DE TRANSITO	91	231
V84	9	V84.9	V849	OCUPANTE NO ESPECIFICADO(A) DE VEHICULO AGRÍCOLA ESPECIAL LESIONADO(A) EN ACCIDENTE NO DE TRANSITO	91	231
V85	0	V85.0	V850	CONDUCTOR(A) DE VEHICULO ESPECIAL PARA CONSTRUCCIÓN LESIONADO(A) EN ACCIDENTE DE TRANSITO	91	233 Ó 234
V85	1	V85.1	V851	PASAJERO(A) DE VEHICULO ESPECIAL PARA CONSTRUCCIÓN LESIONADO(A) EN ACCIDENTE DE TRANSITO	91	233 Ó 234
V85	2	V85.2	V852	PERSONA QUE VIAJA FUERA DEL VEHICULO ESPECIAL PARA CONSTRUCCIÓN LESIONADA EN ACCIDENTE DE TRANSITO	91	233 Ó 234

V85	3	V85.3	V853	OCUPANTE NO ESPECIFICADO(A) DE VEHICULO ESPECIAL PARA CONSTRUCCIÓN LESIONADO(A) EN ACCIDENTE DE TRANSITO	91	233 Ó 234
V85	4	V85.4	V854	PERSONA LESIONADA AL SUBIR O BAJAR DEL VEHICULO ESPECIAL PARA CONSTRUCCIÓN	91	233 Ó 234
V85	5	V85.5	V855	CONDUCTOR(A) DE VEHICULO ESPECIAL PARA CONSTRUCCIÓN LESIONADO(A) EN ACCIDENTE NO DE TRANSITO	91	233 Ó 234
V85	6	V85.6	V856	PASAJERO(A) DE VEHICULO ESPECIAL PARA CONSTRUCCIÓN LESIONADO(A) EN ACCIDENTE NO DE TRANSITO	91	233 Ó 234
V85	7	V85.7	V857	PERSONA QUE VIAJA FUERA DEL VEHICULO ESPECIAL PARA CONSTRUCCIÓN LESIONADA EN ACCIDENTE NO DE TRANSITO	91	233 Ó 234
V85	9	V85.9	V859	OCUPANTE NO ESPECIFICADO(A) DE VEHICULO ESPECIAL PARA CONSTRUCCIÓN LESIONADO(A) EN ACCIDENTE NO DE TRANSITO	91	233 Ó 234
V86	0	V86.0	V860	CONDUCTOR(A) DE VEHICULO PARA TODO TERRENO O DE OTRO VEHICULO DE MOTOR PARA USO FUERA DE LA CARRETERA ,LESIONADO(A) EN ACCIDENTE DE TRANSITO	91	234
V86	1	V86.1	V861	PASAJERO(A) DE VEHICULO PARA TODO TERRENO O DE OTRO VEHICULO DE MOTOR PARA USO FUERA DE LA CARRETERA, LESIONADO(A) EN ACCIDENTE DE TRANSITO	91	234
V86	2	V86.2	V862	PERSONA QUE VIAJA FUERA DEL VEHICULO PARA TODO TERRENO O DE OTRO VEHICULO DE MOTOR PARA USO FUERA DE LA CARRETERA, LESIONADA EN ACCIDENTE DE TRANSITO	91	234
V86	3	V86.3	V863	OCUPANTE NO ESPECIFICADO(A) DE VEHICULO PARA TODO TERRENO O DE OTRO VEHICULO DE MOTOR PARA USO FUERA DE LA CARRETERA, LESIONADO(A) EN ACCIDENTE DE TRANSITO	91	234
V86	4	V86.4	V864	PERSONA LESIONADA EN ACCIDENTE DE TRANSITO AL SUBIR O BAJAR DE VEHICULO PARA TODO TERRENO, O DE OTRO VEHICULO DE MOTOR PARA USO FUERA DE LA CARRETERA	91	234
V86	5	V86.5	V865	CONDUCTOR(A) DE VEHICULO PARA TODO TERRENO O DE OTRO VEHICULO DE MOTOR PARA USO FUERA DE LA CARRETERA, LESIONADO(A) EN ACCIDENTE NO DE TRANSITO	91	234
V86	6	V86.6	V866	PASAJERO(A) DE VEHICULO PARA TODO TERRENO O DE OTRO VEHICULO DE MOTOR PARA USO FUERA DE LA CARRETERA, LESIONADO(A) EN ACCIDENTE NO DE TRANSITO	91	234
V86	7	V86.7	V867	PERSONA QUE VIAJA FUERA DE VEHICULO PARA TODO TERRENO O DE OTRO VEHICULO DE MOTOR PARA USO FUERA DE LA CARRETERA, LESIONADA EN ACCIDENTE NO DE TRANSITO	91	234
V86	9	V86.9	V869	OCUPANTE NO ESPECIFICADO(A) DE VEHICULO PARA TODO TERRENO O DE OTRO VEHICULO DE MOTOR PARA USO FUERA DE LA CARRETERA, LESIONADO(A) EN ACCIDENTE NO DE TRANSITO	91	234
V87	0	V87.0	V870	PERSONA LESIONADA POR COLISIÓN ENTRE AUTOMÓVIL Y VEHICULO DE MOTOR DE DOS O TRES RUEDAS (TRANSITO)	33	234



V87	1	V87.1	V871	PERSONA LESIONADA POR COLISIÓN ENTRE OTROS VEHÍCULOS DE MOTOR Y UN VEHICULO DE MOTOR DE DOS O TRES RUEDAS (TRANSITO)	33	234
V87	2	V87.2	V872	PERSONA LESIONADA POR COLISIÓN ENTRE AUTOMÓVIL Y CAMIONETA O FURGONETA (TRANSITO)	33	234
V87	3	V87.3	V873	PERSONA LESIONADA POR COLISIÓN ENTRE AUTOMÓVIL Y AUTOBÚS (TRANSITO)	33	234
V87	4	V87.4	V874	PERSONA LESIONADA POR COLISIÓN ENTRE AUTOMÓVIL Y VEHICULO DE TRANSPORTE PESADO (TRANSITO)	33	234
V87	5	V87.5	V875	PERSONA LESIONADA POR COLISIÓN ENTRE VEHICULO DE TRANSPORTE PESADO Y AUTOBÚS (TRANSITO)	33	234
V87	6	V87.6	V876	PERSONA LESIONADA POR COLISIÓN ENTRE TREN O VEHICULO DE RIELES Y AUTOMÓVIL (TRANSITO)	33	234
V87	7	V87.7	V877	PERSONA LESIONADA POR COLISIÓN ENTRE OTROS VEHÍCULOS DE MOTOR ESPECIFICADOS (TRANSITO)	33	234
V87	8	V87.8	V878	PERSONA LESIONADA EN OTROS ACCIDENTES ESPECIFICADOS DE TRANSPORTE DE VEHICULO DE MOTOR SIN COLISIÓN (TRANSITO)	91	234
V87	9	V87.9	V879	PERSONA LESIONADA EN OTROS ACCIDENTES ESPECIFICADOS DE TRANSPORTE DE VEHICULO SIN MOTOR (CON COLISIÓN) (SIN COLISIÓN) (TRANSITO)	33 Ó 91	239
V88	0	V88.0	V880	PERSONA LESIONADA POR COLISIÓN ENTRE AUTOMÓVIL Y VEHICULO DE MOTOR DE DOS O TRES RUEDAS, NO DE TRANSITO	33	234
V88	1	V88.1	V881	PERSONA LESIONADA POR COLISIÓN ENTRE OTROS VEHÍCULOS DE MOTOR Y UN VEHICULO DE MOTOR DE DOS O TRES RUEDAS, NO DE TRANSITO	33	234
V88	2	V88.2	V882	PERSONA LESIONADA POR COLISIÓN ENTRE AUTOMÓVIL Y CAMIONETA O FURGONETA, NO DE TRANSITO	33	234
V88	3	V88.3	V883	PERSONA LESIONADA POR COLISIÓN ENTRE AUTOMÓVIL Y AUTOBÚS, NO DE TRANSITO	33	234
V88	4	V88.4	V884	PERSONA LESIONADA POR COLISIÓN ENTRE AUTOMÓVIL Y VEHICULO DE TRANSPORTE PESADO, NO DE TRANSITO	33	234
V88	5	V88.5	V885	PERSONA LESIONADA POR COLISIÓN ENTRE VEHICULO DE TRANSPORTE PESADO Y AUTOBÚS, NO DE TRANSITO	33	234
V88	6	V88.6	V886	PERSONA LESIONADA POR COLISIÓN ENTRE TREN O VEHICULO DE RIELES Y AUTOMÓVIL, NO DE TRANSITO	33	239
V88	7	V88.7	V887	PERSONA LESIONADA POR COLISIÓN ENTRE OTROS VEHÍCULOS DE MOTOR ESPECIFICADOS, NO DE TRANSITO	33	234
V88	8	V88.8	V888	PERSONA LESIONADA EN OTROS ACCIDENTES ESPECIFICADOS DE TRANSPORTE DE VEHICULO DE MOTOR SIN COLISIÓN, NO DE TRANSITO	91	234
V88	9	V88.9	V889	PERSONA LESIONADA EN OTROS ACCIDENTES ESPECIFICADOS DE TRANSPORTE DE VEHICULO SIN MOTOR (CON COLISIÓN) (SIN COLISIÓN), NO DE TRANSITO	91	234
V89	0	V89.0	V890	PERSONA LESIONADA EN ACCIDENTE NO DE TRANSITO, DE VEHICULO DE MOTOR NO ESPECIFICADO	92	234

V89	1	V89.1	V891	PERSONA LESIONADA EN ACCIDENTE NO DE TRANSITO, DE VEHICULO SIN MOTOR NO ESPECIFICADO	92	239
V89	2	V89.2	V892	PERSONA LESIONADA EN ACCIDENTE DE TRANSITO, DE VEHICULO DE MOTOR NO ESPECIFICADO	92	234
V89	3	V89.3	V893	PERSONA LESIONADA EN ACCIDENTE DE TRANSITO, DE VEHICULO SIN MOTOR NO ESPECIFICADO	92	239
V89	9	V89.9	V899	PERSONA LESIONADA EN ACCIDENTE DE VEHICULO NO ESPECIFICADO	92	239
<b>V90-V94</b>	<b>Subgrupo</b>			<b>Accidente de transporte por agua</b>		
V90	0	V90.0	V900	ACCIDENTE DE BARCO MERCANTE QUE CAUSA AHOGAMIENTO Y SUMERSIÓN	91	251
V90	1	V90.1	V901	ACCIDENTE DE BARCO DE PASAJEROS QUE CAUSA AHOGAMIENTO Y SUMERSIÓN	91	251
V90	2	V90.2	V902	ACCIDENTE DE BOTE DE PESCA QUE CAUSA AHOGAMIENTO Y SUMERSIÓN	91	251
V90	3	V90.3	V903	ACCIDENTE DE OTRO VEHICULO ACUÁTICO CON MOTOR QUE CAUSA AHOGAMIENTO Y SUMERSIÓN	91	251
V90	4	V90.4	V904	ACCIDENTE DE VELERO QUE CAUSA AHOGAMIENTO Y SUMERSIÓN	91	252
V90	5	V90.5	V905	ACCIDENTE DE CANOA O KAYAK QUE CAUSA AHOGAMIENTO Y SUMERSIÓN	91	252
V90	6	V90.6	V906	ACCIDENTE DE Balsa INFLABLE (SIN MOTOR) QUE CAUSA AHOGAMIENTO Y SUMERSIÓN	91	252
V90	7	V90.7	V907	ACCIDENTE DE ESQUÍ ACUÁTICO QUE CAUSA AHOGAMIENTO Y SUMERSIÓN	91	252
V90	8	V90.8	V908	ACCIDENTE DE OTRO VEHICULO ACUÁTICO SIN MOTOR QUE CAUSA AHOGAMIENTO Y SUMERSIÓN	91	252
V90	9	V90.9	V909	ACCIDENTE DE VEHICULO ACUÁTICO NO ESPECIFICADO QUE CAUSA AHOGAMIENTO Y SUMERSIÓN	91	250
V91	0	V91.0	V910	ACCIDENTE DE BARCO MERCANTE QUE CAUSA OTROS TIPOS DE TRAUMATISMO	91	251
V91	1	V91.1	V911	ACCIDENTE DE BARCO DE PASAJEROS QUE CAUSA OTROS TIPOS DE TRAUMATISMO	91	251
V91	2	V91.2	V912	ACCIDENTE DE BOTE DE PESCA QUE CAUSA OTROS TIPOS DE TRAUMATISMO	91	251
V91	3	V91.3	V913	ACCIDENTE DE OTRO VEHICULO ACUÁTICO CON MOTOR QUE CAUSA OTROS TIPOS DE TRAUMATISMO	91	251
V91	4	V91.4	V914	ACCIDENTE DE VELERO QUE CAUSA OTROS TIPOS DE TRAUMATISMO	91	252
V91	5	V91.5	V915	ACCIDENTE DE CANOA O KAYAK QUE CAUSA OTROS TIPOS DE TRAUMATISMO	91	252
V91	6	V91.6	V916	ACCIDENTE DE Balsa INFLABLE (SIN MOTOR) QUE CAUSA OTROS TIPOS DE TRAUMATISMO	91	252
V91	7	V91.7	V917	ACCIDENTE DE ESQUÍ ACUÁTICO QUE CAUSA OTROS TIPOS DE TRAUMATISMO	91	252
V91	8	V91.8	V918	ACCIDENTE DE OTRO VEHICULO ACUÁTICO SIN MOTOR QUE CAUSA OTROS TIPOS DE TRAUMATISMO	91	252

V91	9	V91.9	V919	ACCIDENTE DE VEHICULO ACUÁTICO NO ESPECIFICADO QUE CAUSA OTROS TIPOS DE TRAUMATISMO	91	250
V92	0	V92.0	V920	AHOGAMIENTO Y SUMERSIÓN RELACIONADOS CON TRANSPORTE EN BARCO MERCANTE, SIN ACCIDENTE DEL BARCO	91	513
V92	1	V92.1	V921	AHOGAMIENTO Y SUMERSIÓN RELACIONADOS CON TRANSPORTE EN BARCO DE PASAJEROS, SIN ACCIDENTE DEL BARCO	91	513
V92	2	V92.2	V922	AHOGAMIENTO Y SUMERSIÓN RELACIONADOS CON TRANSPORTE EN BOTE DE PESCA, SIN ACCIDENTE DEL BOTE	91	513
V92	3	V92.3	V923	AHOGAMIENTO Y SUMERSIÓN RELACIONADOS CON TRANSPORTE EN OTRO VEHICULO ACUÁTICO CON MOTOR, SIN ACCIDENTE DEL VEHICULO ACUÁTICO	91	513
V92	4	V92.4	V924	AHOGAMIENTO Y SUMERSIÓN RELACIONADOS CON TRANSPORTE EN VELERO, SIN ACCIDENTE DEL VELERO	91	513
V92	5	V92.5	V925	AHOGAMIENTO Y SUMERSIÓN RELACIONADOS CON TRANSPORTE EN CANOA O EN KAYAK, SIN ACCIDENTE DE LA CANOA O DEL KAYAK	91	513
V92	6	V92.6	V926	AHOGAMIENTO Y SUMERSIÓN RELACIONADOS CON TRANSPORTE EN Balsa INFLABLE (SIN MOTOR), SIN ACCIDENTE DE LA Balsa	91	513
V92	7	V92.7	V927	AHOGAMIENTO Y SUMERSIÓN RELACIONADOS CON TRANSPORTE EN ESQUÍ ACUÁTICO, SIN ACCIDENTE DEL ESQUÍ ACUÁTICO	91	513
V92	8	V92.8	V928	AHOGAMIENTO Y SUMERSIÓN RELACIONADOS CON TRANSPORTE EN OTRO VEHICULO ACUÁTICO SIN MOTOR, SIN ACCIDENTE DEL VEHICULO ACUÁTICO	91	513
V92	9	V92.9	V929	AHOGAMIENTO Y SUMERSIÓN RELACIONADOS CON TRANSPORTE EN VEHICULO ACUÁTICO NO ESPECIFICADO, SIN ACCIDENTE DEL VEHICULO ACUÁTICO	91	513
V93	0	V93.0	V930	ACCIDENTE EN UN BARCO MERCANTE, SIN ACCIDENTE DEL BARCO, QUE NO CAUSA AHOGAMIENTO NI SUMERSIÓN	91	251
V93	1	V93.1	V931	ACCIDENTE EN UN BARCO DE PASAJEROS, SIN ACCIDENTE DEL BARCO, QUE NO CAUSA AHOGAMIENTO NI SUMERSIÓN	91	251
V93	2	V93.2	V932	ACCIDENTE EN UN BOTE DE PESCA, SIN ACCIDENTE DEL BOTE, QUE NO CAUSA AHOGAMIENTO NI SUMERSIÓN	91	251
V93	3	V93.3	V933	ACCIDENTE EN OTRO VEHICULO ACUÁTICO CON MOTOR, SIN ACCIDENTE DEL VEHICULO ACUÁTICO, QUE NO CAUSA AHOGAMIENTO NI SUMERSIÓN	91	251
V93	4	V93.4	V934	ACCIDENTE EN UN VELERO, SIN ACCIDENTE DEL VELERO, QUE NO CAUSA AHOGAMIENTO NI SUMERSIÓN	91	252
V93	5	V93.5	V935	ACCIDENTE EN UNA CANOA O EN UN KAYAK, SIN ACCIDENTE DE LA CANOA O DEL KAYAK, QUE NO CAUSA AHOGAMIENTO NI SUMERSIÓN	91	252
V93	6	V93.6	V936	ACCIDENTE EN UNA Balsa INFLABLE (SIN MOTOR), SIN ACCIDENTE DE LA Balsa, QUE NO CAUSA AHOGAMIENTO NI SUMERSIÓN	91	252

V93	7	V93.7	V937	ACCIDENTE EN ESQUÍ ACUÁTICO, SIN ACCIDENTE DEL ESQUÍ ACUÁTICO, QUE NO CAUSA AHOGAMIENTO NI SUMERSIÓN	91	252
V93	8	V93.8	V938	ACCIDENTE EN OTRO VEHICULO ACUÁTICO SIN MOTOR, SIN ACCIDENTE DEL VEHICULO ACUÁTICO, QUE NO CAUSA AHOGAMIENTO NI SUMERSIÓN	91	252
V93	9	V93.9	V939	ACCIDENTE EN UN VEHICULO ACUÁTICO NO ESPECIFICADO, SIN ACCIDENTE DEL VEHICULO, QUE NO CAUSA AHOGAMIENTO NI SUMERSIÓN	91	250
V94	0	V94.0	V940	OTRO ACCIDENTE Y LOS NO ESPECIFICADOS DEL TRANSPORTE POR BARCO MERCANTE	91	251
V94	1	V94.1	V941	OTRO ACCIDENTE Y LOS NO ESPECIFICADOS DEL TRANSPORTE POR BARCO DE PASAJEROS	91	251
V94	2	V94.2	V942	OTRO ACCIDENTE Y LOS NO ESPECIFICADOS DEL TRANSPORTE POR BOTE DE PESCA	91	251
V94	3	V94.3	V943	OTRO ACCIDENTE Y LOS NO ESPECIFICADOS DEL TRANSPORTE POR OTRO VEHICULO ACUÁTICO CON MOTOR	91	251
V94	4	V94.4	V944	OTRO ACCIDENTE Y LOS NO ESPECIFICADOS DEL TRANSPORTE POR VELERO	91	252
V94	5	V94.5	V945	OTRO ACCIDENTE Y LOS NO ESPECIFICADOS DEL TRANSPORTE POR CANOA O KAYAK	91	252
V94	6	V94.6	V946	OTRO ACCIDENTE Y LOS NO ESPECIFICADOS DEL TRANSPORTE POR Balsa INFLABLE (SIN MOTOR)	91	252
V94	7	V94.7	V947	OTRO ACCIDENTE Y LOS NO ESPECIFICADOS DEL TRANSPORTE POR ESQUÍ ACUÁTICO	91	252
V94	8	V94.8	V948	OTRO ACCIDENTE Y LOS NO ESPECIFICADOS DEL TRANSPORTE POR OTRO VEHICULO ACUÁTICO SIN MOTOR	91	252
V94	9	V94.9	V949	OTRO ACCIDENTE Y LOS NO ESPECIFICADOS DEL TRANSPORTE POR VEHICULO ACUÁTICO NO ESPECIFICADO	91	250
<b>V95-V97</b>	<b>Subgrupo</b>			<b>Accidente de transporte aéreo y espacial</b>		
V95	0	V95.0	V950	ACCIDENTE DE HELICÓPTERO CON OCUPANTE LESIONADO(A)	91	240
V95	1	V95.1	V951	ACCIDENTE DE PLANEADOR ULTRA LIVIANO, MICRO LIVIANO O MOTORIZADO, CON OCUPANTE LESIONADO(A)	91	240
V95	2	V95.2	V952	ACCIDENTE DE OTROS VEHÍCULOS AÉREOS DE ALAS FIJAS, PRIVADOS, CON OCUPANTE LESIONADO(A)	91	240
V95	3	V95.3	V953	ACCIDENTE DE VEHICULO AÉREO DE ALAS FIJAS, COMERCIAL, CON OCUPANTE LESIONADO(A)	91	240
V95	4	V95.4	V954	ACCIDENTE DE NAVE ESPACIAL, CON OCUPANTE LESIONADO(A)	91	269
V95	8	V95.8	V958	ACCIDENTE DE OTRAS AERONAVES, CON OCUPANTE LESIONADO(A)	91	240
V95	9	V95.9	V959	ACCIDENTE DE AERONAVE NO ESPECIFICADA, CON OCUPANTE LESIONADO(A)	91	240
V96	0	V96.0	V960	ACCIDENTE DE GLOBO AEROSTATICO, CON OCUPANTE LESIONADO(A)	91	240
V96	1	V96.1	V961	ACCIDENTE DE ALA DELTA, CON OCUPANTE LESIONADO(A)	91	240
V96	2	V96.2	V962	ACCIDENTE DE PLANEADOR (SIN MOTOR), CON OCUPANTE LESIONADO(A)	91	240

V96	8	V96.8	V968	ACCIDENTE DE OTRAS AERONAVES SIN MOTOR, CON OCUPANTE LESIONADO(A)	91	240
V96	9	V96.9	V969	ACCIDENTE DE AERONAVE SIN MOTOR NO ESPECIFICADA, CON OCUPANTE LESIONADO(A)	91	240
V97	0	V97.0	V970	OCUPANTE DE AERONAVE LESIONADO(A) EN OTROS ACCIDENTES ESPECIFICADOS DEL TRANSPORTE AÉREO	91	240
V97	1	V97.1	V971	PERSONA LESIONADA AL SUBIR O BAJAR DE UNA AERONAVE	91	240
V97	2	V97.2	V972	PARACAIDISTA LESIONADO(A) EN ACCIDENTE DE TRANSPORTE AÉREO	91	240
V97	3	V97.3	V973	PERSONA EN TIERRA LESIONADA POR ACCIDENTE DE TRANSPORTE AÉREO	91	240
V97	8	V97.8	V978	OTROS ACCIDENTES DE TRANSPORTE AÉREO, NO CLASIFICADOS EN OTRA PARTE	91	240
<b>V98-V99</b>	<b>Subgrupo</b>			<b>Otros accidentes de transporte y los no especificados</b>		
V98	X	V98.X	V98X	OTROS ACCIDENTES DE TRANSPORTE ESPECIFICADOS	91	260
V99	X	V99.X	V99X	ACCIDENTE DE TRANSPORTE NO ESPECIFICADO	92	269
<b>W00-X59</b>				<b>Otras causas externas de traumatismos accidentales</b>		
<b>W00-W19</b>	<b>Subgrupo</b>			<b>Caídas</b>		
W00	0	W00.0	W000	CAÍDA EN EL MISMO NIVEL POR HIELO O NIEVE, OCURRIDA EN UNA VIVIENDA	12	690
W00	1	W00.1	W001	CAÍDA EN EL MISMO NIVEL POR HIELO O NIEVE, OCURRIDA EN UNA INSTITUCIÓN RESIDENCIAL	12	690
W00	2	W00.2	W002	CAÍDA EN EL MISMO NIVEL POR HIELO O NIEVE, OCURRIDA EN UNA ESCUELA, EN OTRA INSTITUCIÓN, O EN UN ÁREA ADMINISTRATIVA PUBLICA	12	690
W00	3	W00.3	W003	CAÍDA EN EL MISMO NIVEL POR HIELO O NIEVE, OCURRIDA EN UN ÁREA DE DEPORTE O ATLETISMO	12	690
W00	4	W00.4	W004	CAÍDA EN EL MISMO NIVEL POR HIELO O NIEVE, OCURRIDA EN UNA CALLE O CARRETERA	12	690
W00	5	W00.5	W005	CAÍDA EN EL MISMO NIVEL POR HIELO O NIEVE, OCURRIDA EN UN COMERCIO O EN UN ÁREA DE SERVICIOS	12	690
W00	6	W00.6	W006	CAÍDA EN EL MISMO NIVEL POR HIELO O NIEVE, OCURRIDA EN UN ÁREA INDUSTRIAL O DE LA CONSTRUCCIÓN	12	690
W00	7	W00.7	W007	CAÍDA EN EL MISMO NIVEL POR HIELO O NIEVE, OCURRIDA EN UNA GRANJA (O PREDIO AGRÍCOLA O PECUARIO)	12	690
W00	8	W00.8	W008	CAÍDA EN EL MISMO NIVEL POR HIELO O NIEVE, OCURRIDA EN OTRO LUGAR ESPECIFICADO	12	690
W00	9	W00.9	W009	CAÍDA EN EL MISMO NIVEL POR HIELO O NIEVE, OCURRIDA EN UN LUGAR NO ESPECIFICADO	12	690
W01	0	W01.0	W010	CAÍDA EN EL MISMO NIVEL POR DESLIZAMIENTO, TROPEZÓN O TRASPIÉ, OCURRIDA EN UNA VIVIENDA	12	690
W01	1	W01.1	W011	CAÍDA EN EL MISMO NIVEL POR DESLIZAMIENTO, TROPEZÓN O TRASPIÉ, OCURRIDA EN UNA INSTITUCIÓN RESIDENCIAL	12	690

W01	2	W01.2	W012	CAÍDA EN EL MISMO NIVEL POR DESLIZAMIENTO, TROPEZÓN O TRASPIÉ, OCURRIDA EN UNA ESCUELA, EN OTRA INSTITUCIÓN, O EN UN ÁREA ADMINISTRATIVA PUBLICA	12	690
W01	3	W01.3	W013	CAÍDA EN EL MISMO NIVEL POR DESLIZAMIENTO, TROPEZÓN O TRASPIÉ, OCURRIDA EN UN ÁREA DE DEPORTE O ATLETISMO	12	690
W01	4	W01.4	W014	CAÍDA EN EL MISMO NIVEL POR DESLIZAMIENTO, TROPEZÓN O TRASPIÉ, OCURRIDA EN UNA CALLE O CARRETERA	12	690
W01	5	W01.5	W015	CAÍDA EN EL MISMO NIVEL POR DESLIZAMIENTO, TROPEZÓN O TRASPIÉ, OCURRIDA EN UN COMERCIO O EN UN ÁREA DE SERVICIOS	12	690
W01	6	W01.6	W016	CAÍDA EN EL MISMO NIVEL POR DESLIZAMIENTO, TROPEZÓN O TRASPIÉ, OCURRIDA EN UN ÁREA INDUSTRIAL O DE LA CONSTRUCCIÓN	12	690
W01	7	W01.7	W017	CAÍDA EN EL MISMO NIVEL POR DESLIZAMIENTO, TROPEZÓN O TRASPIÉ, OCURRIDA EN UNA GRANJA (O PREDIO AGRÍCOLA O PECUARIO)	12	690
W01	8	W01.8	W018	CAÍDA EN EL MISMO NIVEL POR DESLIZAMIENTO, TROPEZÓN O TRASPIÉ, OCURRIDA EN OTRO LUGAR ESPECIFICADO	12	690
W01	9	W01.9	W019	CAÍDA EN EL MISMO NIVEL POR DESLIZAMIENTO, TROPEZÓN O TRASPIÉ, OCURRIDA EN UN LUGAR NO ESPECIFICADO	12	690
W02	0	W02.0	W020	CAÍDA POR PATINES PARA HIELO, ESQUÍ, PATINES DE RUEDAS O PATINETA, OCURRIDA EN UNA VIVIENDA	12	239
W02	1	W02.1	W021	CAÍDA POR PATINES PARA HIELO, ESQUÍ, PATINES DE RUEDAS O PATINETA, OCURRIDA EN UNA INSTITUCIÓN RESIDENCIAL	12	239
W02	2	W02.2	W022	CAÍDA POR PATINES PARA HIELO, ESQUÍ, PATINES DE RUEDAS O PATINETA, OCURRIDA EN UNA ESCUELA, EN OTRA INSTITUCIÓN, O EN UN ÁREA ADMINISTRATIVA PUBLICA	12	239
W02	3	W02.3	W023	CAÍDA POR PATINES PARA HIELO, ESQUÍ, PATINES DE RUEDAS O PATINETA, OCURRIDA EN UN ÁREA DE DEPORTE O ATLETISMO	12	239
W02	4	W02.4	W024	CAÍDA POR PATINES PARA HIELO, ESQUÍ, PATINES DE RUEDAS O PATINETA, OCURRIDA EN UNA CALLE O CARRETERA	12	239
W02	5	W02.5	W025	CAÍDA POR PATINES PARA HIELO, ESQUÍ, PATINES DE RUEDAS O PATINETA, OCURRIDA EN UN COMERCIO O EN UN ÁREA DE SERVICIOS	12	239
W02	6	W02.6	W026	CAÍDA POR PATINES PARA HIELO, ESQUÍ, PATINES DE RUEDAS O PATINETA, OCURRIDA EN UN ÁREA INDUSTRIAL O DE LA CONSTRUCCIÓN	12	239
W02	7	W02.7	W027	CAÍDA POR PATINES PARA HIELO, ESQUÍ, PATINES DE RUEDAS O PATINETA, OCURRIDA EN UNA GRANJA (O PREDIO AGRÍCOLA O PECUARIO)	12	239
W02	8	W02.8	W028	CAÍDA POR PATINES PARA HIELO, ESQUÍ, PATINES DE RUEDAS O PATINETA, OCURRIDA EN OTRO LUGAR ESPECIFICADO	12	239
W02	9	W02.9	W029	CAÍDA POR PATINES PARA HIELO, ESQUÍ, PATINES DE RUEDAS O PATINETA, OCURRIDA EN UN LUGAR NO ESPECIFICADO	12	239
W03	0	W03.0	W030	OTRA CAÍDA EN EL MISMO NIVEL, POR COLISIÓN CON O POR EMPUJÓN DE OTRA PERSONA, OCURRIDA EN UNA VIVIENDA	12	690

W03	1	W03.1	W031	OTRA CAÍDA EN EL MISMO NIVEL, POR COLISIÓN CON O POR EMPUJÓN DE OTRA PERSONA, OCURRIDA EN UNA INSTITUCIÓN RESIDENCIAL	12	690
W03	2	W03.2	W032	OTRA CAÍDA EN EL MISMO NIVEL, POR COLISIÓN CON O POR EMPUJÓN DE OTRA PERSONA, OCURRIDA EN UNA ESCUELA, EN OTRA INSTITUCIÓN, O EN UN ÁREA ADMINISTRATIVA PUBLICA	12	690
W03	3	W03.3	W033	OTRA CAÍDA EN EL MISMO NIVEL, POR COLISIÓN CON O POR EMPUJÓN DE OTRA PERSONA, OCURRIDA EN UN ÁREA DE DEPORTE O ATLETISMO	12	690
W03	4	W03.4	W034	OTRA CAÍDA EN EL MISMO NIVEL, POR COLISIÓN CON O POR EMPUJÓN DE OTRA PERSONA, OCURRIDA EN UNA CALLE O CARRETERA	12	690
W03	5	W03.5	W035	OTRA CAÍDA EN EL MISMO NIVEL, POR COLISIÓN CON O POR EMPUJÓN DE OTRA PERSONA, OCURRIDA EN UN COMERCIO O EN UN ÁREA DE SERVICIOS	12	690
W03	6	W03.6	W036	OTRA CAÍDA EN EL MISMO NIVEL, POR COLISIÓN CON O POR EMPUJÓN DE OTRA PERSONA, OCURRIDA EN UN ÁREA INDUSTRIAL O DE LA CONSTRUCCIÓN	12	690
W03	7	W03.7	W037	OTRA CAÍDA EN EL MISMO NIVEL, POR COLISIÓN CON O POR EMPUJÓN DE OTRA PERSONA, OCURRIDA EN UNA GRANJA (O PREDIO AGRÍCOLA O PECUARIO)	12	690
W03	8	W03.8	W038	OTRA CAÍDA EN EL MISMO NIVEL, POR COLISIÓN CON O POR EMPUJÓN DE OTRA PERSONA, OCURRIDA EN OTRO LUGAR ESPECIFICADO	12	690
W03	9	W03.9	W039	OTRA CAÍDA EN EL MISMO NIVEL, POR COLISIÓN CON O POR EMPUJÓN DE OTRA PERSONA, OCURRIDA EN UN LUGAR NO ESPECIFICADO	12	690
W04	0	W04.0	W040	CAÍDA AL SER TRASLADADO(A) O SOSTENIDO(A) POR OTRAS PERSONAS, OCURRIDA EN UNA VIVIENDA	12	690
W04	1	W04.1	W041	CAÍDA AL SER TRASLADADO(A) O SOSTENIDO(A) POR OTRAS PERSONAS, OCURRIDA EN UNA INSTITUCIÓN RESIDENCIAL	12	690
W04	2	W04.2	W042	CAÍDA AL SER TRASLADADO(A) O SOSTENIDO(A) POR OTRAS PERSONAS, OCURRIDA EN UNA ESCUELA, EN OTRA INSTITUCIÓN, O EN UN ÁREA ADMINISTRATIVA PUBLICA	12	690
W04	3	W04.3	W043	CAÍDA AL SER TRASLADADO(A) O SOSTENIDO(A) POR OTRAS PERSONAS, OCURRIDA EN UN ÁREA DE DEPORTE O ATLETISMO	12	690
W04	4	W04.4	W044	CAÍDA AL SER TRASLADADO(A) O SOSTENIDO(A) POR OTRAS PERSONAS, OCURRIDA EN UNA CALLE O CARRETERA	12	690
W04	5	W04.5	W045	CAÍDA AL SER TRASLADADO(A) O SOSTENIDO(A) POR OTRAS PERSONAS, OCURRIDA EN UN COMERCIO O EN UN ÁREA DE SERVICIOS	12	690
W04	6	W04.6	W046	CAÍDA AL SER TRASLADADO(A) O SOSTENIDO(A) POR OTRAS PERSONAS, OCURRIDA EN UN ÁREA INDUSTRIAL O DE LA CONSTRUCCIÓN	12	690
W04	7	W04.7	W047	CAÍDA AL SER TRASLADADO(A) O SOSTENIDO(A) POR OTRAS PERSONAS, OCURRIDA EN UNA GRANJA (O PREDIO AGRÍCOLA O PECUARIO)	12	690

W04	8	W04.8	W048	CAÍDA AL SER TRASLADADO(A) O SOSTENIDO(A) POR OTRAS PERSONAS, OCURRIDA EN OTRO LUGAR ESPECIFICADO	12	690
W04	9	W04.9	W049	CAÍDA AL SER TRASLADADO(A) O SOSTENIDO(A) POR OTRAS PERSONAS, OCURRIDA EN UN LUGAR NO ESPECIFICADO	12	690
W05	0	W05.0	W050	CAÍDA QUE IMPLICA SILLA DE RUEDAS, OCURRIDA EN UNA VIVIENDA	12	690
W05	1	W05.1	W051	CAÍDA QUE IMPLICA SILLA DE RUEDAS, OCURRIDA EN UNA INSTITUCIÓN RESIDENCIAL	12	690
W05	2	W05.2	W052	CAÍDA QUE IMPLICA SILLA DE RUEDAS, OCURRIDA EN UNA ESCUELA, EN OTRA INSTITUCIÓN, O EN UN ÁREA ADMINISTRATIVA PUBLICA	12	690
W05	3	W05.3	W053	CAÍDA QUE IMPLICA SILLA DE RUEDAS, OCURRIDA EN UN ÁREA DE DEPORTE O ATLETISMO	12	690
W05	4	W05.4	W054	CAÍDA QUE IMPLICA SILLA DE RUEDAS, OCURRIDA EN UNA CALLE O CARRETERA	12	690
W05	5	W05.5	W055	CAÍDA QUE IMPLICA SILLA DE RUEDAS, OCURRIDA EN UN COMERCIO O EN UN ÁREA DE SERVICIOS	12	690
W05	6	W05.6	W056	CAÍDA QUE IMPLICA SILLA DE RUEDAS, OCURRIDA EN UN ÁREA INDUSTRIAL O DE LA CONSTRUCCIÓN	12	690
W05	7	W05.7	W057	CAÍDA QUE IMPLICA SILLA DE RUEDAS, OCURRIDA EN UNA GRANJA (O PREDIO AGRÍCOLA O PECUARIO)	12	690
W05	8	W05.8	W058	CAÍDA QUE IMPLICA SILLA DE RUEDAS, OCURRIDA EN OTRO LUGAR ESPECIFICADO	12	690
W05	9	W05.9	W059	CAÍDA QUE IMPLICA SILLA DE RUEDAS, OCURRIDA EN UN LUGAR NO ESPECIFICADO	12	690
W06	0	W06.0	W060	CAÍDA QUE IMPLICA CAMA, OCURRIDA EN UNA VIVIENDA	12	690
W06	1	W06.1	W061	CAÍDA QUE IMPLICA CAMA, OCURRIDA EN UNA INSTITUCIÓN RESIDENCIAL	12	690
W06	2	W06.2	W062	CAÍDA QUE IMPLICA CAMA, OCURRIDA EN UNA ESCUELA, EN OTRA INSTITUCIÓN, O EN UN ÁREA ADMINISTRATIVA PUBLICA	12	690
W06	3	W06.3	W063	CAÍDA QUE IMPLICA CAMA, OCURRIDA EN UN ÁREA DE DEPORTE O ATLETISMO	12	690
W06	4	W06.4	W064	CAÍDA QUE IMPLICA CAMA, OCURRIDA EN UNA CALLE O CARRETERA	12	690
W06	5	W06.5	W065	CAÍDA QUE IMPLICA CAMA, OCURRIDA EN UN COMERCIO O EN UN ÁREA DE SERVICIOS	12	690
W06	6	W06.6	W066	CAÍDA QUE IMPLICA CAMA, OCURRIDA EN UN ÁREA INDUSTRIAL O DE LA CONSTRUCCIÓN	12	690
W06	7	W06.7	W067	CAÍDA QUE IMPLICA CAMA, OCURRIDA EN UNA GRANJA (O PREDIO AGRÍCOLA O PECUARIO)	12	690
W06	8	W06.8	W068	CAÍDA QUE IMPLICA CAMA, OCURRIDA EN OTRO LUGAR ESPECIFICADO	12	690
W06	9	W06.9	W069	CAÍDA QUE IMPLICA CAMA, OCURRIDA EN UN LUGAR NO ESPECIFICADO	12	690
W07	0	W07.0	W070	CAÍDA QUE IMPLICA SILLA, OCURRIDA EN UNA VIVIENDA	12	690
W07	1	W07.1	W071	CAÍDA QUE IMPLICA SILLA, OCURRIDA EN UNA INSTITUCIÓN RESIDENCIAL	12	690



W07	2	W07.2	W072	CAÍDA QUE IMPLICA SILLA, OCURRIDA EN UNA ESCUELA, EN OTRA INSTITUCIÓN, O EN UN ÁREA ADMINISTRATIVA PUBLICA	12	690
W07	3	W07.3	W073	CAÍDA QUE IMPLICA SILLA, OCURRIDA EN UN ÁREA DE DEPORTE O ATLETISMO	12	690
W07	4	W07.4	W074	CAÍDA QUE IMPLICA SILLA, OCURRIDA EN UNA CALLE O CARRETERA	12	690
W07	5	W07.5	W075	CAÍDA QUE IMPLICA SILLA, OCURRIDA EN UN COMERCIO O EN UN ÁREA DE SERVICIOS	12	690
W07	6	W07.6	W076	CAÍDA QUE IMPLICA SILLA, OCURRIDA EN UN ÁREA INDUSTRIAL O DE LA CONSTRUCCIÓN	12	690
W07	7	W07.7	W077	CAÍDA QUE IMPLICA SILLA, OCURRIDA EN UNA GRANJA (O PREDIO AGRÍCOLA O PECUARIO)	12	690
W07	8	W07.8	W078	CAÍDA QUE IMPLICA SILLA, OCURRIDA EN OTRO LUGAR ESPECIFICADO	12	690
W07	9	W07.9	W079	CAÍDA QUE IMPLICA SILLA, OCURRIDA EN UN LUGAR NO ESPECIFICADO	12	690
W08	0	W08.0	W080	CAÍDA QUE IMPLICA OTRO MUEBLE, OCURRIDA EN UNA VIVIENDA	12	690
W08	1	W08.1	W081	CAÍDA QUE IMPLICA OTRO MUEBLE, OCURRIDA EN UNA INSTITUCIÓN RESIDENCIAL	12	690
W08	2	W08.2	W082	CAÍDA QUE IMPLICA OTRO MUEBLE, OCURRIDA EN UNA ESCUELA, EN OTRA INSTITUCIÓN, O EN UN ÁREA ADMINISTRATIVA PUBLICA	12	690
W08	3	W08.3	W083	CAÍDA QUE IMPLICA OTRO MUEBLE, OCURRIDA EN UN ÁREA DE DEPORTE O ATLETISMO	12	690
W08	4	W08.4	W084	CAÍDA QUE IMPLICA OTRO MUEBLE, OCURRIDA EN UNA CALLE O CARRETERA	12	690
W08	5	W08.5	W085	CAÍDA QUE IMPLICA OTRO MUEBLE, OCURRIDA EN UN COMERCIO O EN UN ÁREA DE SERVICIOS	12	690
W08	6	W08.6	W086	CAÍDA QUE IMPLICA OTRO MUEBLE, OCURRIDA EN UN ÁREA INDUSTRIAL O DE LA CONSTRUCCIÓN	12	690
W08	7	W08.7	W087	CAÍDA QUE IMPLICA OTRO MUEBLE, OCURRIDA EN UNA GRANJA (O PREDIO AGRÍCOLA O PECUARIO)	12	690
W08	8	W08.8	W088	CAÍDA QUE IMPLICA OTRO MUEBLE, OCURRIDA EN OTRO LUGAR ESPECIFICADO	12	690
W08	9	W08.9	W089	CAÍDA QUE IMPLICA OTRO MUEBLE, OCURRIDA EN UN LUGAR NO ESPECIFICADO	12	690
W09	0	W09.0	W090	CAÍDA QUE IMPLICA EQUIPOS PARA JUEGOS INFANTILES, OCURRIDA EN UNA VIVIENDA	11 Ó 12	690
W09	1	W09.1	W091	CAÍDA QUE IMPLICA EQUIPOS PARA JUEGOS INFANTILES, OCURRIDA EN UNA INSTITUCIÓN RESIDENCIAL	11 Ó 12	690
W09	2	W09.2	W092	CAÍDA QUE IMPLICA EQUIPOS PARA JUEGOS INFANTILES, OCURRIDA EN UNA ESCUELA, EN OTRA INSTITUCIÓN, O EN UN ÁREA ADMINISTRATIVA PUBLICA	11 Ó 12	690
W09	3	W09.3	W093	CAÍDA QUE IMPLICA EQUIPOS PARA JUEGOS INFANTILES, OCURRIDA EN UN ÁREA DE DEPORTE O ATLETISMO	11 Ó 12	690
W09	4	W09.4	W094	CAÍDA QUE IMPLICA EQUIPOS PARA JUEGOS INFANTILES, OCURRIDA EN UNA CALLE O CARRETERA	11 Ó 12	690

W09	5	W09.5	W095	CAÍDA QUE IMPLICA EQUIPOS PARA JUEGOS INFANTILES, OCURRIDA EN UN COMERCIO O EN UN ÁREA DE SERVICIOS	11 Ó 12	690
W09	6	W09.6	W096	CAÍDA QUE IMPLICA EQUIPOS PARA JUEGOS INFANTILES, OCURRIDA EN UN ÁREA INDUSTRIAL O DE LA CONSTRUCCIÓN	11 Ó 12	690
W09	7	W09.7	W097	CAÍDA QUE IMPLICA EQUIPOS PARA JUEGOS INFANTILES, OCURRIDA EN UNA GRANJA (O PREDIO AGRÍCOLA O PECUARIO)	11 Ó 12	690
W09	8	W09.8	W098	CAÍDA QUE IMPLICA EQUIPOS PARA JUEGOS INFANTILES, OCURRIDA EN OTRO LUGAR ESPECIFICADO	11 Ó 12	690
W09	9	W09.9	W099	CAÍDA QUE IMPLICA EQUIPOS PARA JUEGOS INFANTILES, OCURRIDA EN UN LUGAR NO ESPECIFICADO	11 Ó 12	690
W10	0	W10.0	W100	CAÍDA EN O DESDE ESCALERA O ESCALONES, OCURRIDA EN UNA VIVIENDA, INCLUSO LA QUE IMPLICA HIELO O NIEVE	11	370 Ó 523 Ó 690
W10	0	W10.0	W100	CAÍDA EN O DESDE ESCALERA MECÁNICA, OCURRIDA EN UNA VIVIENDA	11	370 Ó 523 Ó 690
W10	0	W10.0	W100	CAÍDA EN O DESDE DECLIVE O PENDIENTE O DESDE RAMPA, OCURRIDA EN UNA VIVIENDA	11	370 Ó 523 Ó 690
W10	1	W10.1	W101	CAÍDA EN O DESDE ESCALERA O ESCALONES, OCURRIDA EN UNA INSTITUCIÓN RESIDENCIAL, INCLUSO LA QUE IMPLICA HIELO O NIEVE	11	370 Ó 523 Ó 690
W10	1	W10.1	W101	CAÍDA EN O DESDE ESCALERA MECÁNICA, OCURRIDA EN UNA INSTITUCIÓN RESIDENCIAL	11	370 Ó 523 Ó 690
W10	1	W10.1	W101	CAÍDA EN O DESDE DECLIVE O PENDIENTE O DESDE RAMPA, OCURRIDA EN UNA INSTITUCIÓN RESIDENCIAL	11	370 Ó 523 Ó 690
W10	2	W10.2	W102	CAÍDA EN O DESDE ESCALERA O ESCALONES, OCURRIDA EN UNA ESCUELA, EN OTRA INSTITUCIÓN, O EN UN ÁREA ADMINISTRATIVA PUBLICA, INCLUSO LA QUE IMPLICA HIELO O NIEVE	11	370 Ó 523 Ó 690
W10	2	W10.2	W102	CAÍDA EN O DESDE ESCALERA MECÁNICA, OCURRIDA EN UNA ESCUELA, EN OTRA INSTITUCIÓN, O EN UN ÁREA ADMINISTRATIVA PUBLICA	11	370 Ó 523 Ó 690
W10	2	W10.2	W102	CAÍDA EN O DESDE DECLIVE O PENDIENTE O DESDE RAMPA, OCURRIDA EN UNA ESCUELA, EN OTRA INSTITUCIÓN, O EN UN ÁREA ADMINISTRATIVA PUBLICA	11	370 Ó 523 Ó 690
W10	3	W10.3	W103	CAÍDA EN O DESDE ESCALERA O ESCALONES, OCURRIDA EN UN ÁREA DE DEPORTE O ATLETISMO, INCLUSO LA QUE IMPLICA HIELO O NIEVE	11	370 Ó 523 Ó 690
W10	3	W10.3	W103	CAÍDA EN O DESDE ESCALERA MECÁNICA, OCURRIDA EN UN ÁREA DE DEPORTE O ATLETISMO	11	370 Ó 523 Ó 690
W10	3	W10.3	W103	CAÍDA EN O DESDE DECLIVE O PENDIENTE O DESDE RAMPA, OCURRIDA EN UN ÁREA DE DEPORTE O ATLETISMO	11	370 Ó 523 Ó 690
W10	4	W10.4	W104	CAÍDA EN O DESDE ESCALERA O ESCALONES, OCURRIDA EN UNA CALLE O CARRETERA, INCLUSO LA QUE IMPLICA HIELO O NIEVE	11	370 Ó 523 Ó 690
W10	4	W10.4	W104	CAÍDA EN O DESDE ESCALERA MECÁNICA, OCURRIDA EN UNA CALLE O CARRETERA	11	370 Ó 523 Ó 690
W10	4	W10.4	W104	CAÍDA EN O DESDE DECLIVE O PENDIENTE O DESDE RAMPA, OCURRIDA EN UNA CALLE O CARRETERA	11	370 Ó 523 Ó 690

W10	5	W10.5	W105	CAÍDA EN O DESDE ESCALERA O ESCALONES, OCURRIDA EN UN COMERCIO O EN UN ÁREA DE SERVICIOS, INCLUSO LA QUE IMPLICA HIELO O NIEVE	11	370 Ó 523 Ó 690
W10	5	W10.5	W105	CAÍDA EN O DESDE ESCALERA MECÁNICA, OCURRIDA EN UN COMERCIO O EN UN ÁREA DE SERVICIOS,	11	370 Ó 523 Ó 690
W10	5	W10.5	W105	CAÍDA EN O DESDE DECLIVE O PENDIENTE O DESDE RAMPA, OCURRIDA EN UN COMERCIO O EN UN ÁREA DE SERVICIOS	11	370 Ó 523 Ó 690
W10	6	W10.6	W106	CAÍDA EN O DESDE ESCALERA O ESCALONES, OCURRIDA EN UN ÁREA INDUSTRIAL O DE LA CONSTRUCCIÓN, INCLUSO LA QUE IMPLICA HIELO O NIEVE	11	370 Ó 523 Ó 690
W10	6	W10.6	W106	CAÍDA EN O DESDE ESCALERA MECÁNICA, OCURRIDA EN UN ÁREA INDUSTRIAL O DE LA CONSTRUCCIÓN	11	370 Ó 523 Ó 690
W10	6	W10.6	W106	CAÍDA EN O DESDE DECLIVE O PENDIENTE O DESDE RAMPA, OCURRIDA EN UN ÁREA INDUSTRIAL O DE LA CONSTRUCCIÓN	11	370 Ó 523 Ó 690
W10	7	W10.7	W107	CAÍDA EN O DESDE ESCALERA O ESCALONES, OCURRIDA EN UNA GRANJA (O PREDIO AGRÍCOLA O PECUARIO), INCLUSO LA QUE IMPLICA HIELO O NIEVE	11	370 Ó 523 Ó 690
W10	7	W10.7	W107	CAÍDA EN O DESDE ESCALERA MECÁNICA, OCURRIDA EN UNA GRANJA (O PREDIO AGRÍCOLA O PECUARIO)	11	370 Ó 523 Ó 690
W10	7	W10.7	W107	CAÍDA EN O DESDE DECLIVE O PENDIENTE O DESDE RAMPA, OCURRIDA EN UNA GRANJA (O PREDIO AGRÍCOLA O PECUARIO)	11	370 Ó 523 Ó 690
W10	8	W10.8	W108	CAÍDA EN O DESDE ESCALERA O ESCALONES, OCURRIDA EN OTRO LUGAR ESPECIFICADO, INCLUSO LA QUE IMPLICA HIELO O NIEVE	11	370 Ó 523 Ó 690
W10	8	W10.8	W108	CAÍDA EN O DESDE ESCALERA MECÁNICA, OCURRIDA EN OTRO LUGAR ESPECIFICADO	11	370 Ó 523 Ó 690
W10	8	W10.8	W108	CAÍDA EN O DESDE DECLIVE O PENDIENTE O DESDE RAMPA, OCURRIDA EN OTRO LUGAR ESPECIFICADO	11	370 Ó 523 Ó 690
W10	9	W10.9	W109	CAÍDA EN O DESDE ESCALERA O ESCALONES, OCURRIDA EN UN LUGAR NO ESPECIFICADO, INCLUSO LA QUE IMPLICA HIELO O NIEVE	11	370 Ó 523 Ó 690
W10	9	W10.9	W109	CAÍDA EN O DESDE ESCALERA MECÁNICA, OCURRIDA EN UN LUGAR NO ESPECIFICADO	11	370 Ó 523 Ó 690
W10	9	W10.9	W109	CAÍDA EN O DESDE DECLIVE O PENDIENTE O DESDE RAMPA, OCURRIDA EN UN LUGAR NO ESPECIFICADO	11	370 Ó 523 Ó 690
W11	0	W11.0	W110	CAÍDA EN O DESDE ESCALERAS MANUALES, OCURRIDA EN UNA VIVIENDA	11	370
W11	1	W11.1	W111	CAÍDA EN O DESDE ESCALERAS MANUALES, OCURRIDA EN UNA INSTITUCIÓN RESIDENCIAL	11	370
W11	2	W11.2	W112	CAÍDA EN O DESDE ESCALERAS MANUALES, OCURRIDA EN UNA ESCUELA, EN OTRA INSTITUCIÓN, O EN UN ÁREA ADMINISTRATIVA PUBLICA	11	370
W11	3	W11.3	W113	CAÍDA EN O DESDE ESCALERAS MANUALES, OCURRIDA EN UN ÁREA DE DEPORTE O ATLETISMO	11	370
W11	4	W11.4	W114	CAÍDA EN O DESDE ESCALERAS MANUALES, OCURRIDA EN UNA CALLE O CARRETERA	11	370

W11	5	W11.5	W115	CAÍDA EN O DESDE ESCALERAS MANUALES, OCURRIDA EN UN COMERCIO O EN UN ÁREA DE SERVICIOS	11	370
W11	6	W11.6	W116	CAÍDA EN O DESDE ESCALERAS MANUALES, OCURRIDA EN UN ÁREA INDUSTRIAL O DE LA CONSTRUCCIÓN	11	370
W11	7	W11.7	W117	CAÍDA EN O DESDE ESCALERAS MANUALES, OCURRIDA EN UNA GRANJA (O PREDIO AGRÍCOLA O PECUARIO)	11	370
W11	8	W11.8	W118	CAÍDA EN O DESDE ESCALERAS MANUALES, OCURRIDA EN OTRO LUGAR ESPECIFICADO	11	370
W11	9	W11.9	W119	CAÍDA EN O DESDE ESCALERAS MANUALES, OCURRIDA EN UN LUGAR NO ESPECIFICADO	11	370
W12	0	W12.0	W120	CAÍDA EN O DESDE ANDAMIO, OCURRIDA EN UNA VIVIENDA	11	380
W12	1	W12.1	W121	CAÍDA EN O DESDE ANDAMIO, OCURRIDA EN UNA INSTITUCIÓN RESIDENCIAL	11	380
W12	2	W12.2	W122	CAÍDA EN O DESDE ANDAMIO, OCURRIDA EN UNA ESCUELA, EN OTRA INSTITUCIÓN, O EN UN ÁREA ADMINISTRATIVA PUBLICA	11	380
W12	3	W12.3	W123	CAÍDA EN O DESDE ANDAMIO, OCURRIDA EN UN ÁREA DE DEPORTE O ATLETISMO	11	380
W12	4	W12.4	W124	CAÍDA EN O DESDE ANDAMIO, OCURRIDA EN UNA CALLE O CARRETERA	11	380
W12	5	W12.5	W125	CAÍDA EN O DESDE ANDAMIO, OCURRIDA EN UN COMERCIO O EN UN ÁREA DE SERVICIOS	11	380
W12	6	W12.6	W126	CAÍDA EN O DESDE ANDAMIO, OCURRIDA EN UN ÁREA INDUSTRIAL O DE LA CONSTRUCCIÓN	11	380
W12	7	W12.7	W127	CAÍDA EN O DESDE ANDAMIO, OCURRIDA EN UNA GRANJA (O PREDIO AGRÍCOLA O PECUARIO)	11	380
W12	8	W12.8	W128	CAÍDA EN O DESDE ANDAMIO, OCURRIDA EN OTRO LUGAR ESPECIFICADO	11	380
W12	9	W12.9	W129	CAÍDA EN O DESDE ANDAMIO, OCURRIDA EN UN LUGAR NO ESPECIFICADO	11	380
W13	0	W13.0	W130	CAÍDA DESDE, FUERA O A TRAVÉS DE UN EDIFICIO O DE OTRA CONSTRUCCIÓN, OCURRIDA EN UNA VIVIENDA	11	690
W13	1	W13.1	W131	CAÍDA DESDE, FUERA O A TRAVÉS DE UN EDIFICIO O DE OTRA CONSTRUCCIÓN, OCURRIDA EN UNA INSTITUCIÓN RESIDENCIAL	11	690
W13	2	W13.2	W132	CAÍDA DESDE, FUERA O A TRAVÉS DE UN EDIFICIO O DE OTRA CONSTRUCCIÓN, OCURRIDA EN UNA ESCUELA, EN OTRA INSTITUCIÓN, O EN UN ÁREA ADMINISTRATIVA PUBLICA	11	690
W13	3	W13.3	W133	CAÍDA DESDE, FUERA O A TRAVÉS DE UN EDIFICIO O DE OTRA CONSTRUCCIÓN., OCURRIDA EN UN ÁREA DE DEPORTE O ATLETISMO	11	690
W13	4	W13.4	W134	CAÍDA DESDE, FUERA O A TRAVÉS DE UN EDIFICIO O DE OTRA CONSTRUCCIÓN, OCURRIDA EN UNA CALLE O CARRETERA	11	690
W13	5	W13.5	W135	CAÍDA DESDE, FUERA O A TRAVÉS DE UN EDIFICIO O DE OTRA CONSTRUCCIÓN, OCURRIDA EN UN COMERCIO O EN UN ÁREA DE SERVICIOS	11	690

W13	6	W13.6	W136	CAÍDA DESDE, FUERA O A TRAVÉS DE UN EDIFICIO O DE OTRA CONSTRUCCIÓN, OCURRIDA EN UN ÁREA INDUSTRIAL O DE LA CONSTRUCCIÓN	11	690
W13	7	W13.7	W137	CAÍDA DESDE, FUERA O A TRAVÉS DE UN EDIFICIO O DE OTRA CONSTRUCCIÓN, OCURRIDA EN UNA GRANJA (O PREDIO AGRÍCOLA O PECUARIO)	11	690
W13	8	W13.8	W138	CAÍDA DESDE, FUERA O A TRAVÉS DE UN EDIFICIO O DE OTRA CONSTRUCCIÓN, OCURRIDA EN OTRO LUGAR ESPECIFICADO	11	690
W13	9	W13.9	W139	CAÍDA DESDE, FUERA O A TRAVÉS DE UN EDIFICIO O DE OTRA CONSTRUCCIÓN, OCURRIDA EN UN LUGAR NO ESPECIFICADO	11	690
W14	0	W14.0	W140	CAÍDA DESDE UN ÁRBOL, OCURRIDA EN UNA VIVIENDA	11	690
W14	1	W14.1	W141	CAÍDA DESDE UN ÁRBOL, OCURRIDA EN UNA INSTITUCIÓN RESIDENCIAL	11	690
W14	2	W14.2	W142	CAÍDA DESDE UN ÁRBOL, OCURRIDA EN UNA ESCUELA, EN OTRA INSTITUCIÓN, O EN UN ÁREA ADMINISTRATIVA PUBLICA	11	690
W14	3	W14.3	W143	CAÍDA DESDE UN ÁRBOL, OCURRIDA EN UN ÁREA DE DEPORTE O ATLETISMO	11	690
W14	4	W14.4	W144	CAÍDA DESDE UN ÁRBOL, OCURRIDA EN UNA CALLE O CARRETERA	11	690
W14	5	W14.5	W145	CAÍDA DESDE UN ÁRBOL, OCURRIDA EN UN COMERCIO O EN UN ÁREA DE SERVICIOS	11	690
W14	6	W14.6	W146	CAÍDA DESDE UN ÁRBOL, OCURRIDA EN UN ÁREA INDUSTRIAL O DE LA CONSTRUCCIÓN	11	690
W14	7	W14.7	W147	CAÍDA DESDE UN ÁRBOL, OCURRIDA EN UNA GRANJA (O PREDIO AGRÍCOLA O PECUARIO)	11	690
W14	8	W14.8	W148	CAÍDA DESDE UN ÁRBOL, OCURRIDA EN OTRO LUGAR ESPECIFICADO	11	690
W14	9	W14.9	W149	CAÍDA DESDE UN ÁRBOL, OCURRIDA EN UN LUGAR NO ESPECIFICADO	11	690
W15	0	W15.0	W150	CAÍDA DESDE PEÑASCO O DESDE ACANTILADO, OCURRIDA EN UNA VIVIENDA	11	690
W15	1	W15.1	W151	CAÍDA DESDE PEÑASCO O DESDE ACANTILADO, OCURRIDA EN UNA INSTITUCIÓN RESIDENCIAL	11	690
W15	2	W15.2	W152	CAÍDA DESDE PEÑASCO O DESDE ACANTILADO, OCURRIDA EN UNA ESCUELA, EN OTRA INSTITUCIÓN, O EN UN ÁREA ADMINISTRATIVA PUBLICA	11	690
W15	3	W15.3	W153	CAÍDA DESDE PEÑASCO O DESDE ACANTILADO, OCURRIDA EN UN ÁREA DE DEPORTE O ATLETISMO	11	690
W15	4	W15.4	W154	CAÍDA DESDE PEÑASCO O DESDE ACANTILADO, OCURRIDA EN UNA CALLE O CARRETERA	11	690
W15	5	W15.5	W155	CAÍDA DESDE PEÑASCO O DESDE ACANTILADO, OCURRIDA EN UN COMERCIO O EN UN ÁREA DE SERVICIOS	11	690
W15	6	W15.6	W156	CAÍDA DESDE PEÑASCO O DESDE ACANTILADO, OCURRIDA EN UN ÁREA INDUSTRIAL O DE LA CONSTRUCCIÓN	11	690
W15	7	W15.7	W157	CAÍDA DESDE PEÑASCO O DESDE ACANTILADO, OCURRIDA EN UNA GRANJA (O PREDIO AGRÍCOLA O PECUARIO)	11	690
W15	8	W15.8	W158	CAÍDA DESDE PEÑASCO O DESDE ACANTILADO, OCURRIDA EN OTRO LUGAR ESPECIFICADO	11	690

W15	9	W15.9	W159	CAÍDA DESDE PEÑASCO O DESDE ACANTILADO, OCURRIDA EN UN LUGAR NO ESPECIFICADO	11	690
W16	0	W16.0	W160	SALTO O ZAMBULLIDA DENTRO DEL AGUA, QUE CAUSA OTRO TRAUMATISMO, SIN SUMERSIÓN NI AHOGAMIENTO, OCURRIDO EN UNA VIVIENDA	11	513
W16	1	W16.1	W161	SALTO O ZAMBULLIDA DENTRO DEL AGUA, QUE CAUSA OTRO TRAUMATISMO, SIN SUMERSIÓN NI AHOGAMIENTO, OCURRIDO EN UNA INSTITUCIÓN RESIDENCIAL	11	513
W16	2	W16.2	W162	SALTO O ZAMBULLIDA DENTRO DEL AGUA, QUE CAUSA OTRO TRAUMATISMO, SIN SUMERSIÓN NI AHOGAMIENTO, OCURRIDO EN UNA ESCUELA, EN OTRA INSTITUCIÓN, O EN UN ÁREA ADMINISTRATIVA PUBLICA	11	513
W16	3	W16.3	W163	SALTO O ZAMBULLIDA DENTRO DEL AGUA, QUE CAUSA OTRO TRAUMATISMO, SIN SUMERSIÓN NI AHOGAMIENTO, OCURRIDO EN UN ÁREA DE DEPORTE O ATLETISMO	11	513
W16	4	W16.4	W164	SALTO O ZAMBULLIDA DENTRO DEL AGUA, QUE CAUSA OTRO TRAUMATISMO, SIN SUMERSIÓN NI AHOGAMIENTO, OCURRIDO EN UNA CALLE O CARRETERA	11	513
W16	5	W16.5	W165	SALTO O ZAMBULLIDA DENTRO DEL AGUA, QUE CAUSA OTRO TRAUMATISMO, SIN SUMERSIÓN NI AHOGAMIENTO, OCURRIDO EN UN COMERCIO O EN UN ÁREA DE SERVICIOS	11	513
W16	6	W16.6	W166	SALTO O ZAMBULLIDA DENTRO DEL AGUA, QUE CAUSA OTRO TRAUMATISMO, SIN SUMERSIÓN NI AHOGAMIENTO, OCURRIDO EN ÁREA INDUSTRIAL O DE LA CONSTRUCCIÓN	11	513
W16	7	W16.7	W167	SALTO O ZAMBULLIDA DENTRO DEL AGUA, QUE CAUSA OTRO TRAUMATISMO, SIN SUMERSIÓN NI AHOGAMIENTO, OCURRIDO EN UNA GRANJA (O PREDIO AGRÍCOLA O PECUARIO)	11	513
W16	8	W16.8	W168	SALTO O ZAMBULLIDA DENTRO DEL AGUA, QUE CAUSA OTRO TRAUMATISMO, SIN SUMERSIÓN NI AHOGAMIENTO, OCURRIDO EN OTRO LUGAR ESPECIFICADO	11	513
W16	9	W16.9	W169	SALTO O ZAMBULLIDA DENTRO DEL AGUA, QUE CAUSA OTRO TRAUMATISMO, SIN SUMERSIÓN NI AHOGAMIENTO, OCURRIDO EN UN LUGAR NO ESPECIFICADO	11	690
W17	0	W17.0	W170	OTRA CAÍDA DESDE UN NIVEL A OTRO, OCURRIDA EN UNA VIVIENDA	11	690
W17	1	W17.1	W171	OTRA CAÍDA DESDE UN NIVEL A OTRO, OCURRIDA EN UNA INSTITUCIÓN RESIDENCIAL	11	690
W17	2	W17.2	W172	OTRA CAÍDA DESDE UN NIVEL A OTRO, OCURRIDA EN UNA ESCUELA, EN OTRA INSTITUCIÓN, O EN UN ÁREA ADMINISTRATIVA PUBLICA	11	690
W17	3	W17.3	W173	OTRA CAÍDA DESDE UN NIVEL A OTRO, OCURRIDA EN UN ÁREA DE DEPORTE O ATLETISMO	11	690
W17	4	W17.4	W174	OTRA CAÍDA DESDE UN NIVEL A OTRO, OCURRIDA EN UNA CALLE O CARRETERA	11	690
W17	5	W17.5	W175	OTRA CAÍDA DESDE UN NIVEL A OTRO, OCURRIDA EN UN COMERCIO O EN UN ÁREA DE SERVICIOS	11	690
W17	6	W17.6	W176	OTRA CAÍDA DESDE UN NIVEL A OTRO, OCURRIDA EN UN ÁREA INDUSTRIAL O DE LA CONSTRUCCIÓN	11	690

W17	7	W17.7	W177	OTRA CAÍDA DESDE UN NIVEL A OTRO, OCURRIDA EN UNA GRANJA (O PREDIO AGRÍCOLA O PECUARIO)	11	690
W17	8	W17.8	W178	OTRA CAÍDA DESDE UN NIVEL A OTRO, OCURRIDA EN OTRO LUGAR ESPECIFICADO	11	690
W17	9	W17.9	W179	OTRA CAÍDA DESDE UN NIVEL A OTRO, OCURRIDA EN UN LUGAR NO ESPECIFICADO	11	690
W18	0	W18.0	W180	OTRA CAÍDA EN EL MISMO NIVEL, OCURRIDA EN UNA VIVIENDA	12	690
W18	1	W18.1	W181	OTRA CAÍDA EN EL MISMO NIVEL, OCURRIDA EN UNA INSTITUCIÓN RESIDENCIAL	12	690
W18	2	W18.2	W182	OTRA CAÍDA EN EL MISMO NIVEL, OCURRIDA EN UNA ESCUELA, EN OTRA INSTITUCIÓN, O EN UN ÁREA ADMINISTRATIVA PUBLICA	12	690
W18	3	W18.3	W183	OTRA CAÍDA EN EL MISMO NIVEL, OCURRIDA EN UN ÁREA DE DEPORTE O ATLETISMO	12	690
W18	4	W18.4	W184	OTRA CAÍDA EN EL MISMO NIVEL, OCURRIDA EN UNA CALLE O CARRETERA	12	690
W18	5	W18.5	W185	OTRA CAÍDA EN EL MISMO NIVEL, OCURRIDA EN UN COMERCIO O EN UN ÁREA DE SERVICIOS	12	690
W18	6	W18.6	W186	OTRA CAÍDA EN EL MISMO NIVEL, OCURRIDA EN UN ÁREA INDUSTRIAL O DE LA CONSTRUCCIÓN	12	690
W18	7	W18.7	W187	OTRA CAÍDA EN EL MISMO NIVEL, OCURRIDA EN UNA GRANJA (O PREDIO AGRÍCOLA O PECUARIO)	12	690
W18	8	W18.8	W188	OTRA CAÍDA EN EL MISMO NIVEL, OCURRIDA EN OTRO LUGAR ESPECIFICADO	12	690
W18	9	W18.9	W189	OTRA CAÍDA EN EL MISMO NIVEL, OCURRIDA EN UN LUGAR NO ESPECIFICADO	12	690
W19	0	W19.0	W190	CAÍDA NO ESPECIFICADA, OCURRIDA EN UNA VIVIENDA	11 Ó 12	690
W19	1	W19.1	W191	CAÍDA NO ESPECIFICADA, OCURRIDA EN UNA INSTITUCIÓN RESIDENCIAL	11 Ó 12	690
W19	2	W19.2	W192	CAÍDA NO ESPECIFICADA, OCURRIDA EN UNA ESCUELA, EN OTRA INSTITUCIÓN, O EN UN ÁREA ADMINISTRATIVA PUBLICA	11 Ó 12	690
W19	3	W19.3	W193	CAÍDA NO ESPECIFICADA, OCURRIDA EN UN ÁREA DE DEPORTE O ATLETISMO	11 Ó 12	690
W19	4	W19.4	W194	CAÍDA NO ESPECIFICADA, OCURRIDA EN UNA CALLE O CARRETERA	11 Ó 12	690
W19	5	W19.5	W195	CAÍDA NO ESPECIFICADA, OCURRIDA EN UN COMERCIO O EN UN ÁREA DE SERVICIOS	11 Ó 12	690
W19	6	W19.6	W196	CAÍDA NO ESPECIFICADA, OCURRIDA EN UN ÁREA INDUSTRIAL O DE LA CONSTRUCCIÓN	11 Ó 12	690
W19	7	W19.7	W197	CAÍDA NO ESPECIFICADA, OCURRIDA EN UNA GRANJA (O PREDIO AGRÍCOLA O PECUARIO)	11 Ó 12	690
W19	8	W19.8	W198	CAÍDA NO ESPECIFICADA, OCURRIDA EN OTRO LUGAR ESPECIFICADO	11 Ó 12	690
W19	9	W19.9	W199	CAÍDA NO ESPECIFICADA, OCURRIDA EN UN LUGAR NO ESPECIFICADO	11 Ó 12	690
<b>W20-W49</b>	<b>Subgrupo</b>			<b>Exposición a fuerzas mecánicas inanimadas</b>		

W20	0	W20.0	W200	GOLPE POR OBJETO ARROJADO, PROYECTADO O QUE CAE, OCURRIDO EN UNA VIVIENDA	22 Ó 23 Ó 24	430 Ó 690
W20	1	W20.1	W201	GOLPE POR OBJETO ARROJADO, PROYECTADO O QUE CAE, OCURRIDO EN UNA INSTITUCIÓN RESIDENCIAL	22 Ó 23 Ó 24	430 Ó 690
W20	2	W20.2	W202	GOLPE POR OBJETO ARROJADO, PROYECTADO O QUE CAE, OCURRIDO EN UNA ESCUELA, EN OTRA INSTITUCIÓN O EN UN ÁREA ADMINISTRATIVA PUBLICA	22 Ó 23 Ó 24	430 Ó 690
W20	3	W20.3	W203	GOLPE POR OBJETO ARROJADO, PROYECTADO O QUE CAE, OCURRIDO EN UN ÁREA DE DEPORTE O ATLETISMO	22 Ó 23 Ó 24	430 Ó 690
W20	4	W20.4	W204	GOLPE POR OBJETO ARROJADO, PROYECTADO O QUE CAE, OCURRIDO EN UNA CALLE O CARRETERA	22 Ó 23 Ó 24	430 Ó 690
W20	5	W20.5	W205	GOLPE POR OBJETO ARROJADO, PROYECTADO O QUE CAE, OCURRIDO EN UN COMERCIO O EN UN ÁREA DE SERVICIOS	22 Ó 23 Ó 24	430 Ó 690
W20	6	W20.6	W206	GOLPE POR OBJETO ARROJADO, PROYECTADO O QUE CAE, OCURRIDO EN UN ÁREA INDUSTRIAL O DE LA CONSTRUCCIÓN	22 Ó 23 Ó 24	430 Ó 690
W20	7	W20.7	W207	GOLPE POR OBJETO ARROJADO, PROYECTADO O QUE CAE, OCURRIDO EN UNA GRANJA (O PREDIO AGRÍCOLA O PECUARIO)	22 Ó 23 Ó 24	430 Ó 690
W20	8	W20.8	W208	GOLPE POR OBJETO ARROJADO, PROYECTADO O QUE CAE, OCURRIDO EN OTRO LUGAR ESPECIFICADO	22 Ó 23 Ó 24	430 Ó 690
W20	9	W20.9	W209	GOLPE POR OBJETO ARROJADO, PROYECTADO O QUE CAE, OCURRIDO EN UN LUGAR NO ESPECIFICADO	22 Ó 23 Ó 24	430 Ó 690
W21	0	W21.0	W210	GOLPE CONTRA O GOLPEADO(A) POR EQUIPO PARA DEPORTES, OCURRIDO EN UNA VIVIENDA	22 Ó 23 Ó 24	690
W21	1	W21.1	W211	GOLPE CONTRA O GOLPEADO(A) POR EQUIPO PARA DEPORTES, OCURRIDO EN UNA INSTITUCIÓN RESIDENCIAL	22 Ó 23 Ó 24	690
W21	2	W21.2	W212	GOLPE CONTRA O GOLPEADO(A) POR EQUIPO PARA DEPORTES, OCURRIDO EN UNA ESCUELA, EN OTRA INSTITUCIÓN, O EN UN ÁREA ADMINISTRATIVA PUBLICA	22 Ó 23 Ó 24	690
W21	3	W21.3	W213	GOLPE CONTRA O GOLPEADO(A) POR EQUIPO PARA DEPORTES, OCURRIDO EN UN ÁREA DE DEPORTE O ATLETISMO	22 Ó 23 Ó 24	690
W21	4	W21.4	W214	GOLPE CONTRA O GOLPEADO(A) POR EQUIPO PARA DEPORTES, OCURRIDO EN UNA CALLE O CARRETERA	22 Ó 23 Ó 24	690
W21	5	W21.5	W215	GOLPE CONTRA O GOLPEADO(A) POR EQUIPO PARA DEPORTES, OCURRIDO EN UN COMERCIO O EN UN ÁREA DE SERVICIOS	22 Ó 23 Ó 24	690
W21	6	W21.6	W216	GOLPE CONTRA O GOLPEADO(A) POR EQUIPO PARA DEPORTES, OCURRIDO EN UN ÁREA INDUSTRIAL O DE LA CONSTRUCCIÓN	22 Ó 23 Ó 24	690
W21	7	W21.7	W217	GOLPE CONTRA O GOLPEADO(A) POR EQUIPO PARA DEPORTES, OCURRIDO EN UNA GRANJA (O PREDIO AGRÍCOLA O PECUARIO)	22 Ó 23 Ó 24	690
W21	8	W21.8	W218	GOLPE CONTRA O GOLPEADO(A) POR EQUIPO PARA DEPORTES, OCURRIDO EN OTRO LUGAR ESPECIFICADO	22 Ó 23 Ó 24	690
W21	9	W21.9	W219	GOLPE CONTRA O GOLPEADO(A) POR EQUIPO PARA DEPORTES, OCURRIDO EN UN LUGAR NO ESPECIFICADO	22 Ó 23 Ó 24	690



W22	0	W22.0	W220	GOLPE CONTRA O GOLPEADO(A) POR OTROS OBJETOS, OCURRIDO EN UNA VIVIENDA	22 Ó 23 Ó 24	690
W22	1	W22.1	W221	GOLPE CONTRA O GOLPEADO(A) POR OTROS OBJETOS, OCURRIDO EN UNA INSTITUCIÓN RESIDENCIAL	22 Ó 23 Ó 24	690
W22	2	W22.2	W222	GOLPE CONTRA O GOLPEADO(A) POR OTROS OBJETOS, OCURRIDO EN UNA ESCUELA, EN OTRA INSTITUCIÓN, O EN UN ÁREA ADMINISTRATIVA PUBLICA	22 Ó 23 Ó 24	690
W22	3	W22.3	W223	GOLPE CONTRA O GOLPEADO(A) POR OTROS OBJETOS, OCURRIDO EN UN ÁREA DE DEPORTE O ATLETISMO	22 Ó 23 Ó 24	690
W22	4	W22.4	W224	GOLPE CONTRA O GOLPEADO(A) POR OTROS OBJETOS, OCURRIDO EN UNA CALLE O CARRETERA	22 Ó 23 Ó 24	690
W22	5	W22.5	W225	GOLPE CONTRA O GOLPEADO(A) POR OTROS OBJETOS, OCURRIDO EN UN COMERCIO O EN UN ÁREA DE SERVICIOS	22 Ó 23 Ó 24	690
W22	6	W22.6	W226	GOLPE CONTRA O GOLPEADO(A) POR OTROS OBJETOS, OCURRIDO EN UN ÁREA INDUSTRIAL O DE LA CONSTRUCCIÓN	22 Ó 23 Ó 24	690
W22	7	W22.7	W227	GOLPE CONTRA O GOLPEADO(A) POR OTROS OBJETOS, OCURRIDO EN UNA GRANJA (O PREDIO AGRÍCOLA O PECUARIO)	22 Ó 23 Ó 24	690
W22	8	W22.8	W228	GOLPE CONTRA O GOLPEADO(A) POR OTROS OBJETOS, OCURRIDO EN OTRO LUGAR ESPECIFICADO	22 Ó 23 Ó 24	690
W22	9	W22.9	W229	GOLPE CONTRA O GOLPEADO(A) POR OTROS OBJETOS, OCURRIDO EN UN LUGAR NO ESPECIFICADO	22 Ó 23 Ó 24	690
W23	0	W23.0	W230	ATRAPADO(A), APLASTADO(A), TRABADO(A) O APRETADO(A) EN O ENTRE OBJETOS, EN UNA VIVIENDA	41 Ó 42 Ó 43	690
W23	1	W23.1	W231	ATRAPADO(A), APLASTADO(A), TRABADO(A) O APRETADO(A) EN O ENTRE OBJETOS, EN UNA INSTITUCIÓN RESIDENCIAL	41 Ó 42 Ó 43	690
W23	2	W23.2	W232	ATRAPADO(A), APLASTADO(A), TRABADO(A) O APRETADO(A) EN O ENTRE OBJETOS, EN UNA ESCUELA, EN OTRA INSTITUCIÓN, O EN UN ÁREA ADMINISTRATIVA PUBLICA	41 Ó 42 Ó 43	690
W23	3	W23.3	W233	ATRAPADO(A), APLASTADO(A), TRABADO(A) O APRETADO(A) EN O ENTRE OBJETOS, EN UN ÁREA DE DEPORTE O ATLETISMO	41 Ó 42 Ó 43	690
W23	4	W23.4	W234	ATRAPADO(A), APLASTADO(A), TRABADO(A) O APRETADO(A) EN O ENTRE OBJETOS, EN UNA CALLE O CARRETERA	41 Ó 42 Ó 43	690
W23	5	W23.5	W235	ATRAPADO(A), APLASTADO(A), TRABADO(A) O APRETADO(A) EN O ENTRE OBJETOS, EN UN COMERCIO O EN UN ÁREA DE SERVICIOS	41 Ó 42 Ó 43	690
W23	6	W23.6	W236	ATRAPADO(A), APLASTADO(A), TRABADO(A) O APRETADO(A) EN O ENTRE OBJETOS, EN UN ÁREA INDUSTRIAL O DE LA CONSTRUCCIÓN	41 Ó 42 Ó 43	690
W23	7	W23.7	W237	ATRAPADO(A), APLASTADO(A), TRABADO(A) O APRETADO(A) EN O ENTRE OBJETOS, EN UNA GRANJA (O PREDIO AGRÍCOLA O PECUARIO)	41 Ó 42 Ó 43	690
W23	8	W23.8	W238	ATRAPADO(A), APLASTADO(A), TRABADO(A) O APRETADO(A) EN O ENTRE OBJETOS, EN OTRO LUGAR ESPECIFICADO	41 Ó 42 Ó 43	690
W23	9	W23.9	W239	ATRAPADO(A), APLASTADO(A), TRABADO(A) O APRETADO(A) EN O ENTRE OBJETOS, EN UN LUGAR NO ESPECIFICADO	41 Ó 42 Ó 43	690
W24	0	W24.0	W240	CONTACTO TRAUMÁTICO CON DISPOSITIVOS DE ELEVACIÓN Y TRANSMISIÓN, NO CLASIFICADOS EN OTRA PARTE, OCURRIDO EN UNA VIVIENDA	91	211 A 219

W24	1	W24.1	W241	CONTACTO TRAUMÁTICO CON DISPOSITIVOS DE ELEVACIÓN Y TRANSMISIÓN, NO CLASIFICADOS EN OTRA PARTE, OCURRIDO EN UNA INSTITUCIÓN RESIDENCIAL	91	211 A 219
W24	2	W24.2	W242	CONTACTO TRAUMÁTICO CON DISPOSITIVOS DE ELEVACIÓN Y TRANSMISIÓN, NO CLASIFICADOS EN OTRA PARTE, OCURRIDO EN UNA ESCUELA, EN OTRA INSTITUCIÓN, O EN UN ÁREA ADMINISTRATIVA PUBLICA	91	211 A 219
W24	3	W24.3	W243	CONTACTO TRAUMÁTICO CON DISPOSITIVOS DE ELEVACIÓN Y TRANSMISIÓN, NO CLASIFICADOS EN OTRA PARTE, OCURRIDO EN ÁREA DE DEPORTE O ATLETISMO	91	211 A 219
W24	4	W24.4	W244	CONTACTO TRAUMÁTICO CON DISPOSITIVOS DE ELEVACIÓN Y TRANSMISIÓN, NO CLASIFICADOS EN OTRA PARTE, OCURRIDO EN UNA CALLE O CARRETERA	91	211 A 219
W24	5	W24.5	W245	CONTACTO TRAUMÁTICO CON DISPOSITIVOS DE ELEVACIÓN Y TRANSMISIÓN, NO CLASIFICADOS EN OTRA PARTE, OCURRIDO EN UN COMERCIO O EN UN ÁREA DE SERVICIOS	91	211 A 219
W24	6	W24.6	W246	CONTACTO TRAUMÁTICO CON DISPOSITIVOS DE ELEVACIÓN Y TRANSMISIÓN, NO CLASIFICADOS EN OTRA PARTE, OCURRIDO EN UN ÁREA INDUSTRIAL O DE LA CONSTRUCCIÓN	91	211 A 219
W24	7	W24.7	W247	CONTACTO TRAUMÁTICO CON DISPOSITIVOS DE ELEVACIÓN Y TRANSMISIÓN, NO CLASIFICADOS EN OTRA PARTE, OCURRIDO EN UNA GRANJA (O PREDIO AGRÍCOLA O PECUARIO)	91	211 A 219
W24	8	W24.8	W248	CONTACTO TRAUMÁTICO CON DISPOSITIVOS DE ELEVACIÓN Y TRANSMISIÓN, NO CLASIFICADOS EN OTRA PARTE, OCURRIDO EN OTRO LUGAR ESPECIFICADO	91	211 A 219
W24	9	W24.9	W249	CONTACTO TRAUMÁTICO CON DISPOSITIVOS DE ELEVACIÓN Y TRANSMISIÓN, NO CLASIFICADOS EN OTRA PARTE, OCURRIDO EN UN LUGAR NO ESPECIFICADO	91	211 A 219
W25	0	W25.0	W250	CONTACTO TRAUMÁTICO CON VIDRIO CORTANTE, OCURRIDO EN UNA VIVIENDA	91	490
W25	1	W25.1	W251	CONTACTO TRAUMÁTICO CON VIDRIO CORTANTE. OCURRIDO EN UNA INSTITUCIÓN RESIDENCIAL	91	490
W25	2	W25.2	W252	CONTACTO TRAUMÁTICO CON VIDRIO CORTANTE, OCURRIDO EN UNA ESCUELA, EN OTRA INSTITUCIÓN, O EN UN ÁREA ADMINISTRATIVA PUBLICA	91	490
W25	3	W25.3	W253	CONTACTO TRAUMÁTICO CON VIDRIO CORTANTE, OCURRIDO EN UN ÁREA DE DEPORTE O ATLETISMO	91	490
W25	4	W25.4	W254	CONTACTO TRAUMÁTICO CON VIDRIO CORTANTE, OCURRIDO EN UNA CALLE O CARRETERA	91	490
W25	5	W25.5	W255	CONTACTO TRAUMÁTICO CON VIDRIO CORTANTE, OCURRIDO EN UN COMERCIO O EN UN ÁREA DE SERVICIOS	91	490
W25	6	W25.6	W256	CONTACTO TRAUMÁTICO CON VIDRIO CORTANTE, OCURRIDO EN UN ÁREA INDUSTRIAL O DE LA CONSTRUCCIÓN	91	490
W25	7	W25.7	W257	CONTACTO TRAUMÁTICO CON VIDRIO CORTANTE, OCURRIDO EN UNA GRANJA (O PREDIO AGRÍCOLA O PECUARIO)	91	490
W25	8	W25.8	W258	CONTACTO TRAUMÁTICO CON VIDRIO CORTANTE, OCURRIDO EN OTRO LUGAR ESPECIFICADO	91	490
W25	9	W25.9	W259	CONTACTO TRAUMÁTICO CON VIDRIO CORTANTE, OCURRIDO EN UN LUGAR NO ESPECIFICADO	91	490

W26	0	W26.0	W260	CONTACTO TRAUMÁTICO CON CUCHILLO, ESPADA, DAGA O PUÑAL, OCURRIDO EN UNA VIVIENDA	91	362
W26	1	W26.1	W261	CONTACTO TRAUMÁTICO CON CUCHILLO, ESPADA, DAGA O PUÑAL, OCURRIDO EN UNA INSTITUCIÓN RESIDENCIAL	91	362
W26	2	W26.2	W262	CONTACTO TRAUMÁTICO CON CUCHILLO, ESPADA, DAGA O PUÑAL, OCURRIDO EN UNA ESCUELA, EN OTRA INSTITUCIÓN, O EN UN ÁREA ADMINISTRATIVA PUBLICA	91	362
W26	3	W26.3	W263	CONTACTO TRAUMÁTICO CON CUCHILLO, ESPADA, DAGA O PUÑAL, OCURRIDO EN UN ÁREA DE DEPORTE O ATLETISMO	91	362
W26	4	W26.4	W264	CONTACTO TRAUMÁTICO CON CUCHILLO, ESPADA, DAGA O PUÑAL, OCURRIDO EN UNA CALLE O CARRETERA	91	362
W26	5	W26.5	W265	CONTACTO TRAUMÁTICO CON CUCHILLO, ESPADA, DAGA O PUÑAL, OCURRIDO EN UN COMERCIO O EN UN ÁREA DE SERVICIOS	91	362
W26	6	W26.6	W266	CONTACTO TRAUMÁTICO CON CUCHILLO, ESPADA, DAGA O PUÑAL, OCURRIDO EN UN ÁREA INDUSTRIAL O DE LA CONSTRUCCIÓN	91	362
W26	7	W26.7	W267	CONTACTO TRAUMÁTICO CON CUCHILLO, ESPADA, DAGA O PUÑAL, OCURRIDO EN UNA GRANJA (O PREDIO AGRÍCOLA O PECUARIO)	91	362
W26	8	W26.8	W268	CONTACTO TRAUMÁTICO CON CUCHILLO, ESPADA, DAGA O PUÑAL, OCURRIDO EN OTRO LUGAR ESPECIFICADO	91	362
W26	9	W26.9	W269	CONTACTO TRAUMÁTICO CON CUCHILLO, ESPADA, DAGA O PUÑAL. OCURRIDO EN UN LUGAR NO ESPECIFICADO	91	362
W27	0	W27.0	W270	CONTACTO TRAUMÁTICO CON HERRAMIENTAS MANUALES SIN MOTOR, OCURRIDO EN UNA VIVIENDA	91	361
W27	1	W27.1	W271	CONTACTO TRAUMÁTICO CON HERRAMIENTAS MANUALES SIN MOTOR, OCURRIDO EN UNA INSTITUCIÓN RESIDENCIAL	91	361
W27	2	W27.2	W272	CONTACTO TRAUMÁTICO CON HERRAMIENTAS MANUALES SIN MOTOR, OCURRIDO EN UNA ESCUELA, EN OTRA INSTITUCIÓN, O EN UN ÁREA ADMINISTRATIVA PUBLICA	91	361
W27	3	W27.3	W273	CONTACTO TRAUMÁTICO CON HERRAMIENTAS MANUALES SIN MOTOR, OCURRIDO EN UN ÁREA DE DEPORTE O ATLETISMO	91	361
W27	4	W27.4	W274	CONTACTO TRAUMÁTICO CON HERRAMIENTAS MANUALES SIN MOTOR, OCURRIDO EN UNA CALLE O CARRETERA	91	361
W27	5	W27.5	W275	CONTACTO TRAUMÁTICO CON HERRAMIENTAS MANUALES SIN MOTOR, OCURRIDO EN UN COMERCIO O EN UN ÁREA DE SERVICIOS	91	361
W27	6	W27.6	W276	CONTACTO TRAUMÁTICO CON HERRAMIENTAS MANUALES SIN MOTOR, OCURRIDO EN UN ÁREA INDUSTRIAL O DE LA CONSTRUCCIÓN	91	361
W27	7	W27.7	W277	CONTACTO TRAUMÁTICO CON HERRAMIENTAS MANUALES SIN MOTOR, OCURRIDO EN UNA GRANJA (O PREDIO AGRÍCOLA O PECUARIO)	91	361
W27	8	W27.8	W278	CONTACTO TRAUMÁTICO CON HERRAMIENTAS MANUALES SIN MOTOR, OCURRIDO EN OTRO LUGAR ESPECIFICADO	91	361
W27	9	W27.9	W279	CONTACTO TRAUMÁTICO CON HERRAMIENTAS MANUALES SIN MOTOR, OCURRIDO EN UN LUGAR NO ESPECIFICADO	91	361

W28	0	W28.0	W280	CONTACTO TRAUMÁTICO CON CORTADORA DE CÉSPED, CON MOTOR, OCURRIDO EN UNA VIVIENDA	91	350
W28	1	W28.1	W281	CONTACTO TRAUMÁTICO CON CORTADORA DE CÉSPED, CON MOTOR, OCURRIDO EN UNA INSTITUCIÓN RESIDENCIAL	91	350
W28	2	W28.2	W282	CONTACTO TRAUMÁTICO CON CORTADORA DE CÉSPED, CON MOTOR, OCURRIDO EN UNA ESCUELA, EN OTRA INSTITUCIÓN, O EN UN ÁREA ADMINISTRATIVA PUBLICA	91	350
W28	3	W28.3	W283	CONTACTO TRAUMÁTICO CON CORTADORA DE CÉSPED, CON MOTOR, OCURRIDO EN UN ÁREA DE DEPORTE O ATLETISMO	91	350
W28	4	W28.4	W284	CONTACTO TRAUMÁTICO CON CORTADORA DE CÉSPED, CON MOTOR, OCURRIDO EN UNA CALLE O CARRETERA	91	350
W28	5	W28.5	W285	CONTACTO TRAUMÁTICO CON CORTADORA DE CÉSPED, CON MOTOR, OCURRIDO EN UN COMERCIO O EN UN ÁREA DE SERVICIOS	91	350
W28	6	W28.6	W286	CONTACTO TRAUMÁTICO CON CORTADORA DE CÉSPED, CON MOTOR, OCURRIDO EN UN ÁREA INDUSTRIAL O DE LA CONSTRUCCIÓN	91	350
W28	7	W28.7	W287	CONTACTO TRAUMÁTICO CON CORTADORA DE CÉSPED, CON MOTOR, OCURRIDO EN UNA GRANJA (O PREDIO AGRÍCOLA O PECUARIO)	91	350
W28	8	W28.8	W288	CONTACTO TRAUMÁTICO CON CORTADORA DE CÉSPED, CON MOTOR, OCURRIDO EN OTRO LUGAR ESPECIFICADO	91	350
W28	9	W28.9	W289	CONTACTO TRAUMÁTICO CON CORTADORA DE CÉSPED, CON MOTOR, OCURRIDO EN UN LUGAR NO ESPECIFICADO	91	350
W29	0	W29.0	W290	CONTACTO TRAUMÁTICO CON OTRAS HERRAMIENTAS MANUALES Y ARTEFACTOS DEL HOGAR, CON MOTOR, OCURRIDO EN UNA VIVIENDA	91	350
W29	1	W29.1	W291	CONTACTO TRAUMÁTICO CON OTRAS HERRAMIENTAS MANUALES Y ARTEFACTOS DEL HOGAR, CON MOTOR, OCURRIDO EN UNA INSTITUCIÓN RESIDENCIAL	91	350
W29	2	W29.2	W292	CONTACTO TRAUMÁTICO CON OTRAS HERRAMIENTAS MANUALES Y ARTEFACTOS DEL HOGAR, CON MOTOR, OCURRIDO EN UNA ESCUELA, EN OTRA INSTITUCIÓN, O EN UN ÁREA ADMINISTRATIVA PUBLICA	91	350
W29	3	W29.3	W293	CONTACTO TRAUMÁTICO CON OTRAS HERRAMIENTAS MANUALES Y ARTEFACTOS DEL HOGAR, CON MOTOR, OCURRIDO EN UN ÁREA DE DEPORTE O ATLETISMO	91	350
W29	4	W29.4	W294	CONTACTO TRAUMÁTICO CON OTRAS HERRAMIENTAS MANUALES Y ARTEFACTOS DEL HOGAR, CON MOTOR, OCURRIDO EN UNA CALLE O CARRETERA	91	350
W29	5	W29.5	W295	CONTACTO TRAUMÁTICO CON OTRAS HERRAMIENTAS MANUALES Y ARTEFACTOS DEL HOGAR, CON MOTOR, OCURRIDO EN UN COMERCIO O EN UN ÁREA DE SERVICIOS	91	350
W29	6	W29.6	W296	CONTACTO TRAUMÁTICO CON OTRAS HERRAMIENTAS MANUALES Y ARTEFACTOS DEL HOGAR, CON MOTOR, OCURRIDO EN UN ÁREA INDUSTRIAL O DE LA CONSTRUCCIÓN	91	350

W29	7	W29.7	W297	CONTACTO TRAUMÁTICO CON OTRAS HERRAMIENTAS MANUALES Y ARTEFACTOS DEL HOGAR, OCURRIDO EN UNA GRANJA (O PREDIO AGRÍCOLA O PECUARIO)	91	350
W29	8	W29.8	W298	CONTACTO TRAUMÁTICO CON OTRAS HERRAMIENTAS MANUALES Y ARTEFACTOS DEL HOGAR, OCURRIDO EN OTRO LUGAR ESPECIFICADO	91	350
W29	9	W29.9	W299	CONTACTO TRAUMÁTICO CON OTRAS HERRAMIENTAS MANUALES Y ARTEFACTOS DEL HOGAR, CON MOTOR, OCURRIDO EN UN LUGAR NO ESPECIFICADO	91	350
W30	0	W30.0	W300	CONTACTO TRAUMÁTICO CON MAQUINARIA AGRÍCOLA, OCURRIDO EN UNA VIVIENDA	91	<b>150 a 159</b>
W30	1	W30.1	W301	CONTACTO TRAUMÁTICO CON MAQUINARIA AGRÍCOLA, OCURRIDO EN UNA INSTITUCIÓN RESIDENCIAL	91	<b>150 a 159</b>
W30	2	W30.2	W302	CONTACTO TRAUMÁTICO CON MAQUINARIA AGRÍCOLA, OCURRIDO EN UNA ESCUELA, EN OTRA INSTITUCIÓN, O EN UN ÁREA ADMINISTRATIVA PÚBLICA	91	<b>150 a 159</b>
W30	3	W30.3	W303	CONTACTO TRAUMÁTICO CON MAQUINARIA AGRÍCOLA, OCURRIDO EN UN ÁREA DE DEPORTE O ATLETISMO	91	<b>150 a 159</b>
W30	4	W30.4	W304	CONTACTO TRAUMÁTICO CON MAQUINARIA AGRÍCOLA, OCURRIDO EN UNA CALLE O CARRETERA	91	<b>150 a 159</b>
W30	5	W30.5	W305	CONTACTO TRAUMÁTICO CON MAQUINARIA AGRÍCOLA, OCURRIDO EN UN COMERCIO O EN UN ÁREA DE SERVICIOS	91	<b>150 a 159</b>
W30	6	W30.6	W306	CONTACTO TRAUMÁTICO CON MAQUINARIA AGRÍCOLA, OCURRIDO EN UN ÁREA INDUSTRIAL O DE LA CONSTRUCCIÓN	91	<b>150 a 159</b>
W30	7	W30.7	W307	CONTACTO TRAUMÁTICO CON MAQUINARIA AGRÍCOLA, OCURRIDO EN UNA GRANJA (O PREDIO AGRÍCOLA O PECUARIO)	91	<b>150 a 159</b>
W30	8	W30.8	W308	CONTACTO TRAUMÁTICO CON MAQUINARIA AGRÍCOLA, OCURRIDO EN OTRO LUGAR ESPECIFICADO	91	<b>150 a 159</b>
W30	9	W30.9	W309	CONTACTO TRAUMÁTICO CON MAQUINARIA AGRÍCOLA, OCURRIDO EN UN LUGAR NO ESPECIFICADO	91	<b>150 a 159</b>
W31	0	W31.0	W310	CONTACTO TRAUMÁTICO CON OTRAS MAQUINARIAS Y CON LAS NO ESPECIFICADAS, OCURRIDO EN UNA VIVIENDA	91	199
W31	1	W31.1	W311	CONTACTO TRAUMÁTICO CON OTRAS MAQUINARIAS Y CON LAS NO ESPECIFICADAS, OCURRIDO EN UNA INSTITUCIÓN RESIDENCIAL	91	199
W31	2	W31.2	W312	CONTACTO TRAUMÁTICO CON OTRAS MAQUINARIAS Y CON LAS NO ESPECIFICADAS, OCURRIDO EN UNA ESCUELA, EN OTRA INSTITUCIÓN, O EN UN ÁREA ADMINISTRATIVA PÚBLICA	91	199
W31	3	W31.3	W313	CONTACTO TRAUMÁTICO CON OTRAS MAQUINARIAS Y CON LAS NO ESPECIFICADAS, OCURRIDO EN UN ÁREA DE DEPORTE O ATLETISMO	91	199
W31	4	W31.4	W314	CONTACTO TRAUMÁTICO CON OTRAS MAQUINARIAS Y CON LAS NO ESPECIFICADAS, OCURRIDO EN UNA CALLE O CARRETERA	91	199
W31	5	W31.5	W315	CONTACTO TRAUMÁTICO CON OTRAS MAQUINARIAS Y CON LAS NO ESPECIFICADAS, OCURRIDO EN UN COMERCIO O EN UN ÁREA DE SERVICIOS	91	199

W31	6	W31.6	W316	CONTACTO TRAUMÁTICO CON OTRAS MAQUINARIAS Y CON LAS NO ESPECIFICADAS, OCURRIDO EN UN ÁREA INDUSTRIAL O DE LA CONSTRUCCIÓN	91	199
W31	7	W31.7	W317	CONTACTO TRAUMÁTICO CON OTRAS MAQUINARIAS Y CON LAS NO ESPECIFICADAS, OCURRIDO EN UNA GRANJA (O PREDIO AGRÍCOLA O PECUARIO)	91	199
W31	8	W31.8	W318	CONTACTO TRAUMÁTICO CON OTRAS MAQUINARIAS Y CON LAS NO ESPECIFICADAS, OCURRIDO EN OTRO LUGAR ESPECIFICADO	91	199
W31	9	W31.9	W319	CONTACTO TRAUMÁTICO CON OTRAS MAQUINARIAS Y CON LAS NO ESPECIFICADAS, OCURRIDO EN UN LUGAR NO ESPECIFICADO	91	199
W32	0	W32.0	W320	DISPARO DE ARMA CORTA, OCURRIDO EN UNA VIVIENDA	¿34?	690
W32	1	W32.1	W321	DISPARO DE ARMA CORTA, OCURRIDO EN UNA INSTITUCIÓN RESIDENCIAL	¿34?	690
W32	2	W32.2	W322	DISPARO DE ARMA CORTA, OCURRIDO EN UNA ESCUELA, EN OTRA INSTITUCIÓN, O EN UN ÁREA ADMINISTRATIVA PUBLICA	¿34?	690
W32	3	W32.3	W323	DISPARO DE ARMA CORTA, OCURRIDO EN UN ÁREA DE DEPORTE O ATLETISMO	¿34?	690
W32	4	W32.4	W324	DISPARO DE ARMA CORTA, OCURRIDO EN UNA CALLE O CARRETERA	¿34?	690
W32	5	W32.5	W325	DISPARO DE ARMA CORTA, OCURRIDO EN UN COMERCIO O EN UN ÁREA DE SERVICIOS	¿34?	690
W32	6	W32.6	W326	DISPARO DE ARMA CORTA, OCURRIDO EN UN ÁREA INDUSTRIAL O DE LA CONSTRUCCIÓN	¿34?	690
W32	7	W32.7	W327	DISPARO DE ARMA CORTA, OCURRIDO EN UNA GRANJA (O PREDIO AGRÍCOLA O PECUARIO)	¿34?	690
W32	8	W32.8	W328	DISPARO DE ARMA CORTA, OCURRIDO EN OTRO LUGAR ESPECIFICADO	¿34?	690
W32	9	W32.9	W329	DISPARO DE ARMA CORTA, OCURRIDO EN UN LUGAR NO ESPECIFICADO	¿34?	690
W33	0	W33.0	W330	DISPARO DE RIFLE, ESCOPETA Y ARMA LARGA, OCURRIDO EN UNA VIVIENDA	¿34?	690
W33	1	W33.1	W331	DISPARO DE RIFLE, ESCOPETA Y ARMA LARGA, OCURRIDO EN UNA INSTITUCIÓN RESIDENCIAL	¿34?	690
W33	2	W33.2	W332	DISPARO DE RIFLE, ESCOPETA Y ARMA LARGA, OCURRIDO EN UNA ESCUELA, EN OTRA INSTITUCIÓN, O EN UN ÁREA ADMINISTRATIVA PUBLICA	¿34?	690
W33	3	W33.3	W333	DISPARO DE RIFLE, ESCOPETA Y ARMA LARGA, OCURRIDO EN UN ÁREA DE DEPORTE O ATLETISMO	¿34?	690
W33	4	W33.4	W334	DISPARO DE RIFLE, ESCOPETA Y ARMA LARGA, OCURRIDO EN UNA CALLE O CARRETERA	¿34?	690
W33	5	W33.5	W335	DISPARO DE RIFLE, ESCOPETA Y ARMA LARGA, OCURRIDO EN UN COMERCIO O EN UN ÁREA DE SERVICIOS	¿34?	690
W33	6	W33.6	W336	DISPARO DE RIFLE, ESCOPETA Y ARMA LARGA, OCURRIDO EN UN ÁREA INDUSTRIAL O DE LA CONSTRUCCIÓN	¿34?	690
W33	7	W33.7	W337	DISPARO DE RIFLE, ESCOPETA Y ARMA LARGA, OCURRIDO EN UNA GRANJA (O PREDIO AGRÍCOLA O PECUARIO)	¿34?	690

W33	8	W33.8	W338	DISPARO DE RIFLE, ESCOPETA Y ARMA LARGA, OCURRIDO EN OTRO LUGAR ESPECIFICADO	¿34?	690
W33	9	W33.9	W339	DISPARO DE RIFLE, ESCOPETA Y ARMA LARGA, OCURRIDO EN UN LUGAR NO ESPECIFICADO	¿34?	690
W34	0	W34.0	W340	DISPARO DE OTRAS ARMAS DE FUEGO Y DE LAS NO ESPECIFICADAS, OCURRIDO EN UNA VIVIENDA	¿34?	690
W34	1	W34.1	W341	DISPARO DE OTRAS ARMAS DE FUEGO Y DE LAS NO ESPECIFICADAS, OCURRIDO EN UNA INSTITUCIÓN RESIDENCIAL	¿34?	690
W34	2	W34.2	W342	DISPARO DE OTRAS ARMAS DE FUEGO Y DE LAS NO ESPECIFICADAS, OCURRIDO EN UNA ESCUELA, EN OTRA INSTITUCIÓN, O EN UN ÁREA ADMINISTRATIVA PUBLICA	¿34?	690
W34	3	W34.3	W343	DISPARO DE OTRAS ARMAS DE FUEGO Y DE LAS NO ESPECIFICADAS, OCURRIDO EN UN ÁREA DE DEPORTE O ATLETISMO	¿34?	690
W34	4	W34.4	W344	DISPARO DE OTRAS ARMAS DE FUEGO Y DE LAS NO ESPECIFICADAS, OCURRIDO EN UNA CALLE O CARRETERA	¿34?	690
W34	5	W34.5	W345	DISPARO DE OTRAS ARMAS DE FUEGO Y DE LAS NO ESPECIFICADAS, OCURRIDO EN UN COMERCIO O EN UN ÁREA DE SERVICIOS	¿34?	690
W34	6	W34.6	W346	DISPARO DE OTRAS ARMAS DE FUEGO Y DE LAS NO ESPECIFICADAS, OCURRIDO EN UN ÁREA INDUSTRIAL O DE LA CONSTRUCCIÓN	¿34?	690
W34	7	W34.7	W347	DISPARO DE OTRAS ARMAS DE FUEGO Y DE LAS NO ESPECIFICADAS, OCURRIDO EN UNA GRANJA (O PREDIO AGRÍCOLA O PECUARIO)	¿34?	690
W34	8	W34.8	W348	DISPARO DE OTRAS ARMAS DE FUEGO Y DE LAS NO ESPECIFICADAS, OCURRIDO EN OTRO LUGAR ESPECIFICADO	¿34?	690
W34	9	W34.9	W349	DISPARO DE OTRAS ARMAS DE FUEGO Y DE LAS NO ESPECIFICADAS, OCURRIDO EN UN LUGAR NO ESPECIFICADO	¿34?	690
W35	0	W35.0	W350	EXPLOSIÓN Y ROTURA DE CALDERA, OCURRIDAS EN UNA VIVIENDA	91	311
W35	1	W35.1	W351	EXPLOSIÓN Y ROTURA DE CALDERA, OCURRIDAS EN UNA INSTITUCIÓN RESIDENCIAL	91	311
W35	2	W35.2	W352	EXPLOSIÓN Y ROTURA DE CALDERA, OCURRIDAS EN UNA ESCUELA, EN OTRA INSTITUCIÓN, O EN UN ÁREA ADMINISTRATIVA PUBLICA	91	311
W35	3	W35.3	W353	EXPLOSIÓN Y ROTURA DE CALDERA, OCURRIDAS EN UN ÁREA DE DEPORTE O ATLETISMO	91	311
W35	4	W35.4	W354	EXPLOSIÓN Y ROTURA DE CALDERA, OCURRIDAS EN UNA CALLE O CARRETERA	91	311
W35	5	W35.5	W355	EXPLOSIÓN Y ROTURA DE CALDERA, OCURRIDAS EN UN COMERCIO O EN UN ÁREA DE SERVICIOS	91	311
W35	6	W35.6	W356	EXPLOSIÓN Y ROTURA DE CALDERA, OCURRIDAS EN UN ÁREA INDUSTRIAL O DE LA CONSTRUCCIÓN	91	311
W35	7	W35.7	W357	EXPLOSIÓN Y ROTURA DE CALDERA, OCURRIDAS EN UNA GRANJA (O PREDIO AGRÍCOLA O PECUARIO)	91	311

W35	8	W35.8	W358	EXPLOSIÓN Y ROTURA DE CALDERA, OCURRIDAS EN OTRO LUGAR ESPECIFICADO	91	311
W35	9	W35.9	W359	EXPLOSIÓN Y ROTURA DE CALDERA, OCURRIDAS EN UN LUGAR NO ESPECIFICADO	91	311
W36	0	W36.0	W360	EXPLOSIÓN Y ROTURA DE CILINDRO CON GAS, OCURRIDAS EN UNA VIVIENDA	91	314
W36	1	W36.1	W361	EXPLOSIÓN Y ROTURA DE CILINDRO CON GAS, OCURRIDAS EN UNA INSTITUCIÓN RESIDENCIAL	91	314
W36	2	W36.2	W362	EXPLOSIÓN Y ROTURA DE CILINDRO CON GAS, OCURRIDAS EN UNA ESCUELA, EN OTRA INSTITUCIÓN, O EN UN ÁREA ADMINISTRATIVA PUBLICA	91	314
W36	3	W36.3	W363	EXPLOSIÓN Y ROTURA DE CILINDRO CON GAS, OCURRIDAS EN UN ÁREA DE DEPORTE O ATLETISMO	91	314
W36	4	W36.4	W364	EXPLOSIÓN Y ROTURA DE CILINDRO CON GAS, OCURRIDAS EN UNA CALLE O CARRETERA	91	314
W36	5	W36.5	W365	EXPLOSIÓN Y ROTURA DE CILINDRO CON GAS, OCURRIDAS EN UN COMERCIO O EN UN ÁREA DE SERVICIOS	91	314
W36	6	W36.6	W366	EXPLOSIÓN Y ROTURA DE CILINDRO CON GAS, OCURRIDAS EN UN ÁREA INDUSTRIAL O DE LA CONSTRUCCIÓN	91	314
W36	7	W36.7	W367	EXPLOSIÓN Y ROTURA DE CILINDRO CON GAS, OCURRIDAS EN UNA GRANJA (O PREDIO AGRÍCOLA O PECUARIO)	91	314
W36	8	W36.8	W368	EXPLOSIÓN Y ROTURA DE CILINDRO CON GAS, OCURRIDAS EN OTRO LUGAR ESPECIFICADO	91	314
W36	9	W36.9	W369	EXPLOSIÓN Y ROTURA DE CILINDRO CON GAS, OCURRIDAS EN UN LUGAR NO ESPECIFICADO	91	314
W37	0	W37.0	W370	EXPLOSIÓN Y ROTURA DE NEUMÁTICO, DE TUBO O DE MANGUERA DE GOMA PRESURIZADOS, OCURRIDAS EN UNA VIVIENDA	91	313
W37	1	W37.1	W371	EXPLOSIÓN Y ROTURA DE NEUMÁTICO, DE TUBO O DE MANGUERA DE GOMA PRESURIZADOS, OCURRIDAS EN UNA INSTITUCIÓN RESIDENCIAL	91	313
W37	2	W37.2	W372	EXPLOSIÓN Y ROTURA DE NEUMÁTICO, DE TUBO O DE MANGUERA DE GOMA PRESURIZADOS, OCURRIDAS EN UNA ESCUELA, EN OTRA INSTITUCIÓN, O EN UN ÁREA ADMINISTRATIVA PUBLICA	91	313
W37	3	W37.3	W373	EXPLOSIÓN Y ROTURA DE NEUMÁTICO, DE TUBO O DE MANGUERA DE GOMA PRESURIZADOS, OCURRIDAS EN UN ÁREA DE DEPORTE O ATLETISMO	91	313
W37	4	W37.4	W374	EXPLOSIÓN Y ROTURA DE NEUMÁTICO, DE TUBO O DE MANGUERA DE GOMA PRESURIZADOS, OCURRIDAS EN UNA CALLE O CARRETERA	91	313
W37	5	W37.5	W375	EXPLOSIÓN Y ROTURA DE NEUMÁTICO, DE TUBO O DE MANGUERA DE GOMA PRESURIZADOS, OCURRIDAS EN UN COMERCIO O EN UN ÁREA DE SERVICIOS	91	313
W37	6	W37.6	W376	EXPLOSIÓN Y ROTURA DE NEUMÁTICO, DE TUBO O DE MANGUERA DE GOMA PRESURIZADOS, OCURRIDAS EN UN ÁREA INDUSTRIAL O DE LA CONSTRUCCIÓN	91	313
W37	7	W37.7	W377	EXPLOSIÓN Y ROTURA DE NEUMÁTICO, DE TUBO O DE MANGUERA DE GOMA PRESURIZADOS, OCURRIDAS EN UNA GRANJA (O PREDIO AGRÍCOLA O PECUARIO)	91	313



W37	8	W37.8	W378	EXPLOSIÓN Y ROTURA DE NEUMÁTICO, DE TUBO O DE MANGUERA DE GOMA PRESURIZADOS, OCURRIDAS EN OTRO LUGAR ESPECIFICADO	91	313
W37	9	W37.9	W379	EXPLOSIÓN Y ROTURA DE NEUMÁTICO, DE TUBO O DE MANGUERA DE GOMA PRESURIZADOS, OCURRIDAS EN UN LUGAR NO ESPECIFICADO	91	313
W38	0	W38.0	W380	EXPLOSIÓN Y ROTURA DE OTROS DISPOSITIVOS PRESURIZADOS ESPECIFICADOS, OCURRIDAS EN UNA VIVIENDA	91	319
W38	1	W38.1	W381	EXPLOSIÓN Y ROTURA DE OTROS DISPOSITIVOS PRESURIZADOS ESPECIFICADOS, OCURRIDAS EN UNA INSTITUCIÓN RESIDENCIAL	91	319
W38	2	W38.2	W382	EXPLOSIÓN Y ROTURA DE OTROS DISPOSITIVOS PRESURIZADOS ESPECIFICADOS, OCURRIDAS EN UNA ESCUELA, EN OTRA INSTITUCIÓN, O EN UN ÁREA ADMINISTRATIVA PUBLICA	91	319
W38	3	W38.3	W383	EXPLOSIÓN Y ROTURA DE OTROS DISPOSITIVOS PRESURIZADOS ESPECIFICADOS, OCURRIDAS EN UN ÁREA DE DEPORTE O ATLETISMO	91	319
W38	4	W38.4	W384	EXPLOSIÓN Y ROTURA DE OTROS DISPOSITIVOS PRESURIZADOS ESPECIFICADOS, OCURRIDAS EN UNA CALLE O CARRETERA	91	319
W38	5	W38.5	W385	EXPLOSIÓN Y ROTURA DE OTROS DISPOSITIVOS PRESURIZADOS ESPECIFICADOS, OCURRIDAS EN UN COMERCIO O EN UN ÁREA DE SERVICIOS	91	319
W38	6	W38.6	W386	EXPLOSIÓN Y ROTURA DE OTROS DISPOSITIVOS PRESURIZADOS ESPECIFICADOS, OCURRIDAS EN UN ÁREA INDUSTRIAL O DE LA CONSTRUCCIÓN	91	319
W38	7	W38.7	W387	EXPLOSIÓN Y ROTURA DE OTROS DISPOSITIVOS PRESURIZADOS ESPECIFICADOS, OCURRIDAS EN UNA GRANJA (O PREDIO AGRÍCOLA O PECUARIO)	91	319
W38	8	W38.8	W388	EXPLOSIÓN Y ROTURA DE OTROS DISPOSITIVOS PRESURIZADOS ESPECIFICADOS, OCURRIDAS EN OTRO LUGAR ESPECIFICADO	91	319
W38	9	W38.9	W389	EXPLOSIÓN Y ROTURA DE OTROS DISPOSITIVOS PRESURIZADOS ESPECIFICADOS, OCURRIDAS EN UN LUGAR NO ESPECIFICADO	91	319
W39	0	W39.0	W390	EXPLOSIÓN DE FUEGOS ARTIFICIALES, OCURRIDA EN UNA VIVIENDA	91	690
W39	1	W39.1	W391	EXPLOSIÓN DE FUEGOS ARTIFICIALES, OCURRIDA EN UNA INSTITUCIÓN RESIDENCIAL	91	690
W39	2	W39.2	W392	EXPLOSIÓN DE FUEGOS ARTIFICIALES, OCURRIDA EN UNA ESCUELA, EN OTRA INSTITUCIÓN, O EN UN ÁREA ADMINISTRATIVA PUBLICA	91	690
W39	3	W39.3	W393	EXPLOSIÓN DE FUEGOS ARTIFICIALES, OCURRIDA EN UN ÁREA DE DEPORTE O ATLETISMO	91	690
W39	4	W39.4	W394	EXPLOSIÓN DE FUEGOS ARTIFICIALES, OCURRIDA EN UNA CALLE O CARRETERA	91	690
W39	5	W39.5	W395	EXPLOSIÓN DE FUEGOS ARTIFICIALES, OCURRIDA EN UN COMERCIO O EN UN ÁREA DE SERVICIOS	91	690
W39	6	W39.6	W396	EXPLOSIÓN DE FUEGOS ARTIFICIALES, OCURRIDA EN UN ÁREA INDUSTRIAL O DE LA CONSTRUCCIÓN	91	690

W39	7	W39.7	W397	EXPLOSIÓN DE FUEGOS ARTIFICIALES, OCURRIDA EN UNA GRANJA (O PREDIO AGRÍCOLA O PECUARIO)	91	690
W39	8	W39.8	W398	EXPLOSIÓN DE FUEGOS ARTIFICIALES, OCURRIDA EN OTRO LUGAR ESPECIFICADO	91	690
W39	9	W39.9	W399	EXPLOSIÓN DE FUEGOS ARTIFICIALES, OCURRIDA EN UN LUGAR NO ESPECIFICADO	91	690
W40	0	W40.0	W400	EXPLOSIÓN DE OTROS MATERIALES, OCURRIDA EN UNA VIVIENDA	91	410
W40	1	W40.1	W401	EXPLOSIÓN DE OTROS MATERIALES, OCURRIDA EN UNA INSTITUCIÓN RESIDENCIAL	91	410
W40	2	W40.2	W402	EXPLOSIÓN DE OTROS MATERIALES, OCURRIDA EN UNA ESCUELA, EN OTRA INSTITUCIÓN, O EN UN ÁREA ADMINISTRATIVA PUBLICA	91	410
W40	3	W40.3	W403	EXPLOSIÓN DE OTROS MATERIALES, OCURRIDA EN UN ÁREA DE DEPORTE O ATLETISMO	91	410
W40	4	W40.4	W404	EXPLOSIÓN DE OTROS MATERIALES, OCURRIDA EN UNA CALLE O CARRETERA	91	410
W40	5	W40.5	W405	EXPLOSIÓN DE OTROS MATERIALES, OCURRIDA EN UN COMERCIO O EN UN ÁREA DE SERVICIOS	91	410
W40	6	W40.6	W406	EXPLOSIÓN DE OTROS MATERIALES, OCURRIDA EN UN ÁREA INDUSTRIAL O DE LA CONSTRUCCIÓN	91	410
W40	7	W40.7	W407	EXPLOSIÓN DE OTROS MATERIALES, OCURRIDA EN UNA GRANJA (O PREDIO AGRÍCOLA O PECUARIO)	91	410
W40	8	W40.8	W408	EXPLOSIÓN DE OTROS MATERIALES, OCURRIDA EN OTRO LUGAR ESPECIFICADO	91	410
W40	9	W40.9	W409	EXPLOSIÓN DE OTROS MATERIALES, OCURRIDA EN UN LUGAR NO ESPECIFICADO	91	410
W41	0	W41.0	W410	EXPOSICIÓN A CHORRO DE ALTA PRESIÓN, OCURRIDA EN UNA VIVIENDA	91	690
W41	1	W41.1	W411	EXPOSICIÓN A CHORRO DE ALTA PRESIÓN, OCURRIDA EN UNA INSTITUCIÓN RESIDENCIAL	91	690
W41	2	W41.2	W412	EXPOSICIÓN A CHORRO DE ALTA PRESIÓN, OCURRIDA EN UNA ESCUELA, EN OTRA INSTITUCIÓN, O EN UN ÁREA ADMINISTRATIVA PUBLICA	91	690
W41	3	W41.3	W413	EXPOSICIÓN A CHORRO DE ALTA PRESIÓN, OCURRIDA EN UN ÁREA DE DEPORTE O ATLETISMO	91	690
W41	4	W41.4	W414	EXPOSICIÓN A CHORRO DE ALTA PRESIÓN, OCURRIDA EN UNA CALLE O CARRETERA	91	690
W41	5	W41.5	W415	EXPOSICIÓN A CHORRO DE ALTA PRESIÓN, OCURRIDA EN UN COMERCIO O EN UN ÁREA DE SERVICIOS	91	690
W41	6	W41.6	W416	EXPOSICIÓN A CHORRO DE ALTA PRESIÓN, OCURRIDA EN UN ÁREA INDUSTRIAL O DE LA CONSTRUCCIÓN	91	690
W41	7	W41.7	W417	EXPOSICIÓN A CHORRO DE ALTA PRESIÓN, OCURRIDA EN UNA GRANJA (O PREDIO AGRÍCOLA O PECUARIO)	91	690
W41	8	W41.8	W418	EXPOSICIÓN A CHORRO DE ALTA PRESIÓN, OCURRIDA EN OTRO LUGAR ESPECIFICADO	91	690
W41	9	W41.9	W419	EXPOSICIÓN A CHORRO DE ALTA PRESIÓN, OCURRIDA EN UN LUGAR NO ESPECIFICADO	91	690

W42	0	W42.0	W420	EXPOSICIÓN AL RUIDO, (OCURRIDA) EN UNA VIVIENDA	91	526
W42	1	W42.1	W421	EXPOSICIÓN AL RUIDO, (OCURRIDA) EN UNA INSTITUCIÓN RESIDENCIAL	91	526
W42	2	W42.2	W422	EXPOSICIÓN AL RUIDO, (OCURRIDA) EN UNA ESCUELA, EN OTRA INSTITUCIÓN, O EN UN ÁREA ADMINISTRATIVA PUBLICA	91	526
W42	3	W42.3	W423	EXPOSICIÓN AL RUIDO, (OCURRIDA) EN UN ÁREA DE DEPORTE O ATLETISMO	91	526
W42	4	W42.4	W424	EXPOSICIÓN AL RUIDO, (OCURRIDA) EN UNA CALLE O CARRETERA	91	526
W42	5	W42.5	W425	EXPOSICIÓN AL RUIDO, (OCURRIDA) EN UN COMERCIO O EN UN ÁREA DE SERVICIOS	91	526
W42	6	W42.6	W426	EXPOSICIÓN AL RUIDO, (OCURRIDA) EN UN ÁREA INDUSTRIAL O DE LA CONSTRUCCIÓN	91	526
W42	7	W42.7	W427	EXPOSICIÓN AL RUIDO, (OCURRIDA) EN UNA GRANJA (O PREDIO AGRÍCOLA O PECUARIO)	91	526
W42	8	W42.8	W428	EXPOSICIÓN AL RUIDO, (OCURRIDA) EN OTRO LUGAR ESPECIFICADO	91	526
W42	9	W42.9	W429	EXPOSICIÓN AL RUIDO, (OCURRIDA) EN UN LUGAR NO ESPECIFICADO		526
W43	0	W43.0	W430	EXPOSICIÓN A VIBRACIONES, (OCURRIDA) EN UNA VIVIENDA	91	690
W43	1	W43.1	W431	EXPOSICIÓN A VIBRACIONES, (OCURRIDA) EN UNA INSTITUCIÓN RESIDENCIAL	91	690
W43	2	W43.2	W432	EXPOSICIÓN A VIBRACIONES, (OCURRIDA) EN UNA ESCUELA, EN OTRA INSTITUCIÓN, O EN UN ÁREA ADMINISTRATIVA PUBLICA	91	690
W43	3	W43.3	W433	EXPOSICIÓN A VIBRACIONES, (OCURRIDA) EN UN ÁREA DE DEPORTE O ATLETISMO	91	690
W43	4	W43.4	W434	EXPOSICIÓN A VIBRACIONES, (OCURRIDA) EN UNA CALLE O CARRETERA	91	690
W43	5	W43.5	W435	EXPOSICIÓN A VIBRACIONES, (OCURRIDA) EN UN COMERCIO O EN UN ÁREA DE SERVICIOS	91	690
W43	6	W43.6	W436	EXPOSICIÓN A VIBRACIONES, (OCURRIDA) EN UN ÁREA INDUSTRIAL O DE LA CONSTRUCCIÓN	91	690
W43	7	W43.7	W437	EXPOSICIÓN A VIBRACIONES, (OCURRIDA) EN UNA GRANJA (O PREDIO AGRÍCOLA O PECUARIO)	91	690
W43	8	W43.8	W438	EXPOSICIÓN A VIBRACIONES, (OCURRIDA) EN OTRO LUGAR ESPECIFICADO	91	690
W43	9	W43.9	W439	EXPOSICIÓN A VIBRACIONES, (OCURRIDA) EN UN LUGAR NO ESPECIFICADO	91	690
W44	0	W44.0	W440	CUERPO EXTRAÑO QUE PENETRA POR EL OJO, O POR ORIFICIO NATURAL NO DE LA VÍA RESPIRATORIA, CON OCURRENCIA EN UNA VIVIENDA	91	690
W44	1	W44.1	W441	CUERPO EXTRAÑO QUE PENETRA POR EL OJO, O POR ORIFICIO NATURAL NO DE LA VÍA RESPIRATORIA, CON OCURRENCIA EN UNA INSTITUCIÓN RESIDENCIAL	91	690

W44	2	W44.2	W442	CUERPO EXTRAÑO QUE PENETRA POR EL OJO, O POR ORIFICIO NATURAL NO DE LA VÍA RESPIRATORIA, CON OCURRENCIA EN UNA ESCUELA, EN OTRA INSTITUCIÓN, O EN UN ÁREA ADMINISTRATIVA PUBLICA	91	690
W44	3	W44.3	W443	CUERPO EXTRAÑO QUE PENETRA POR EL OJO, O POR ORIFICIO NATURAL NO DE LA VÍA RESPIRATORIA, CON OCURRENCIA EN UN ÁREA DE DEPORTE O ATLETISMO	91	690
W44	4	W44.4	W444	CUERPO EXTRAÑO QUE PENETRA POR EL OJO, O POR ORIFICIO NATURAL NO DE LA VÍA RESPIRATORIA, CON OCURRENCIA EN UNA CALLE O CARRETERA	91	690
W44	5	W44.5	W445	CUERPO EXTRAÑO QUE PENETRA POR EL OJO, O POR ORIFICIO NATURAL NO DE LA VÍA RESPIRATORIA, CON OCURRENCIA EN UN COMERCIO O EN UN ÁREA DE SERVICIOS	91	690
W44	6	W44.6	W446	CUERPO EXTRAÑO QUE PENETRA POR EL OJO, O POR ORIFICIO NATURAL NO DE LA VÍA RESPIRATORIA, CON OCURRENCIA EN UN ÁREA INDUSTRIAL O DE LA CONSTRUCCIÓN	91	690
W44	7	W44.7	W447	CUERPO EXTRAÑO QUE PENETRA POR EL OJO, O POR ORIFICIO NATURAL NO DE LA VÍA RESPIRATORIA, CON OCURRENCIA EN UNA GRANJA (O PREDIO AGRÍCOLA O PECUARIO)	91	690
W44	8	W44.8	W448	CUERPO EXTRAÑO QUE PENETRA POR EL OJO, O POR ORIFICIO NATURAL NO DE LA VÍA RESPIRATORIA, CON OCURRENCIA EN OTRO LUGAR ESPECIFICADO	91	690
W44	9	W44.9	W449	CUERPO EXTRAÑO QUE PENETRA POR EL OJO, O POR ORIFICIO NATURAL NO DE LA VÍA RESPIRATORIA, CON LUGAR DE OCURRENCIA NO ESPECIFICADO	91	690
W45	0	W45.0	W450	CUERPO EXTRAÑO QUE PENETRA A TRAVÉS DE LA PIEL, CON OCURRENCIA EN UNA VIVIENDA	91	690
W45	1	W45.1	W451	CUERPO EXTRAÑO QUE PENETRA A TRAVÉS DE LA PIEL, CON OCURRENCIA EN UNA INSTITUCIÓN RESIDENCIAL	91	690
W45	2	W45.2	W452	CUERPO EXTRAÑO QUE PENETRA A TRAVÉS DE LA PIEL, CON OCURRENCIA EN UNA ESCUELA, EN OTRA INSTITUCIÓN, O EN UN ÁREA ADMINISTRATIVA PUBLICA	91	690
W45	3	W45.3	W453	CUERPO EXTRAÑO QUE PENETRA A TRAVÉS DE LA PIEL, CON OCURRENCIA EN UN ÁREA DE DEPORTE O ATLETISMO	91	690
W45	4	W45.4	W454	CUERPO EXTRAÑO QUE PENETRA A TRAVÉS DE LA PIEL, CON OCURRENCIA EN UNA CALLE O CARRETERA	91	690
W45	5	W45.5	W455	CUERPO EXTRAÑO QUE PENETRA A TRAVÉS DE LA PIEL, CON OCURRENCIA EN UN COMERCIO O EN UN ÁREA DE SERVICIOS	91	690
W45	6	W45.6	W456	CUERPO EXTRAÑO QUE PENETRA A TRAVÉS DE LA PIEL, CON OCURRENCIA EN UN ÁREA INDUSTRIAL O DE LA CONSTRUCCIÓN	91	690
W45	7	W45.7	W457	CUERPO EXTRAÑO QUE PENETRA A TRAVÉS DE LA PIEL, CON OCURRENCIA EN UNA GRANJA (O PREDIO AGRÍCOLA O PECUARIO)	91	690
W45	8	W45.8	W458	CUERPO EXTRAÑO QUE PENETRA A TRAVÉS DE LA PIEL, CON OCURRENCIA EN OTRO LUGAR ESPECIFICADO	91	690
W45	9	W45.9	W459	CUERPO EXTRAÑO QUE PENETRA A TRAVÉS DE LA PIEL, CON LUGAR DE OCURRENCIA NO ESPECIFICADO	91	690

W46	0	W46.0	W460	CONTACTO TRAUMÁTICO CON AGUJA HIPODÉRMICA, OCURRIDO EN UNA VIVIENDA	91	690
W46	1	W46.1	W461	CONTACTO TRAUMÁTICO CON AGUJA HIPODÉRMICA, OCURRIDO EN UNA INSTITUCIÓN RESIDENCIAL	91	690
W46	2	W46.2	W462	CONTACTO TRAUMÁTICO CON AGUJA HIPODÉRMICA, OCURRIDO EN UNA ESCUELA, EN OTRA INSTITUCIÓN, O EN UN ÁREA ADMINISTRATIVA PUBLICA	91	690
W46	3	W46.3	W463	CONTACTO TRAUMÁTICO CON AGUJA HIPODÉRMICA, OCURRIDO EN UN ÁREA DE DEPORTE O ATLETISMO	91	690
W46	4	W46.4	W464	CONTACTO TRAUMÁTICO CON AGUJA HIPODÉRMICA, OCURRIDO EN UNA CALLE O CARRETERA	91	690
W46	5	W46.5	W465	CONTACTO TRAUMÁTICO CON AGUJA HIPODÉRMICA, OCURRIDO EN UN COMERCIO O EN UN ÁREA DE SERVICIOS	91	690
W46	6	W46.6	W466	CONTACTO TRAUMÁTICO CON AGUJA HIPODÉRMICA, OCURRIDO EN UN ÁREA INDUSTRIAL O DE LA CONSTRUCCIÓN	91	690
W46	7	W46.7	W467	CONTACTO TRAUMÁTICO CON AGUJA HIPODÉRMICA, OCURRIDO EN UNA GRANJA (O PREDIO AGRÍCOLA O PECUARIO)	91	690
W46	8	W46.8	W468	CONTACTO TRAUMÁTICO CON AGUJA HIPODÉRMICA, OCURRIDO EN OTRO LUGAR ESPECIFICADO	91	690
W46	9	W46.9	W469	CONTACTO TRAUMÁTICO CON AGUJA HIPODÉRMICA, OCURRIDO EN LUGAR NO ESPECIFICADO	91	690
W49	0	W49.0	W490	EXPOSICIÓN A OTRAS FUERZAS MECÁNICAS INANIMADAS, Y A LAS NO ESPECIFICADAS, (OCURRIDA) EN UNA VIVIENDA	91	690
W49	1	W49.1	W491	EXPOSICIÓN A OTRAS FUERZAS MECÁNICAS INANIMADAS, Y A LAS NO ESPECIFICADAS, (OCURRIDA) EN UNA INSTITUCIÓN RESIDENCIAL	91	690
W49	2	W49.2	W492	EXPOSICIÓN A OTRAS FUERZAS MECÁNICAS INANIMADAS, Y A LAS NO ESPECIFICADAS, (OCURRIDA) EN UNA ESCUELA, EN OTRAS INSTITUCIÓN, O EN UN ÁREA ADMINISTRATIVA PUBLICA	91	690
W49	3	W49.3	W493	EXPOSICIÓN A OTRAS FUERZAS MECÁNICAS INANIMADAS, Y A LAS NO ESPECIFICADAS, (OCURRIDA) EN UN ÁREA DE DEPORTE O ATLETISMO	91	690
W49	4	W49.4	W494	EXPOSICIÓN A OTRAS FUERZAS MECÁNICAS INANIMADAS, Y A LAS NO ESPECIFICADAS, (OCURRIDA) EN UNA CALLE O CARRETERA	91	690
W49	5	W49.5	W495	EXPOSICIÓN A OTRAS FUERZAS MECÁNICAS INANIMADAS, Y A LAS NO ESPECIFICADAS, (OCURRIDA) EN UN COMERCIO O EN UN ÁREA DE SERVICIOS	91	690
W49	6	W49.6	W496	EXPOSICIÓN A OTRAS FUERZAS MECÁNICAS INANIMADAS, Y A LAS NO ESPECIFICADAS, (OCURRIDA) EN UN ÁREA INDUSTRIAL O DE LA CONSTRUCCIÓN	91	690
W49	7	W49.7	W497	EXPOSICIÓN A OTRAS FUERZAS MECÁNICAS INANIMADAS, Y A LAS NO ESPECIFICADAS, (OCURRIDA) EN UNA GRANJA (O PREDIO AGRÍCOLA O PECUARIO)	91	690
W49	8	W49.8	W498	EXPOSICIÓN A OTRAS FUERZAS MECÁNICAS INANIMADAS, Y A LAS NO ESPECIFICADAS, (OCURRIDA) EN OTRO LUGAR ESPECIFICADO	91	690

W49	9	W49.9	W499	EXPOSICIÓN A OTRAS FUERZAS MECÁNICAS INANIMADAS, Y A LAS NO ESPECIFICADAS, (OCURRIDA) EN UN LUGAR NO ESPECIFICADO	91	690	
<b>W50-W64</b>	<b>Subgrupo</b>	<b>Exposición a fuerzas mecánicas animadas</b>					
W50	0	W50.0	W500	APORREO, GOLPE, MORDEDURA, PATADA, RASGUÑO O TORCEDURA INFLIGIDOS POR OTRA PERSONA, (OCURRIDOS) EN UNA VIVIENDA (NO INTENCIONALES)	33	690	
W50	1	W50.1	W501	APORREO, GOLPE, MORDEDURA, PATADA, RASGUÑO O TORCEDURA INFLIGIDOS POR OTRA PERSONA, (OCURRIDOS) EN UNA INSTITUCIÓN RESIDENCIAL (NO INTENCIONALES)	33	690	
W50	2	W50.2	W502	APORREO, GOLPE, MORDEDURA, PATADA, RASGUÑO O TORCEDURA INFLIGIDOS POR OTRA PERSONA, (OCURRIDOS) EN UNA ESCUELA, EN OTRA INSTITUCIÓN, O EN UN ÁREA ADMINISTRATIVA PUBLICA (NO INTENCIONALES)	33	690	
W50	3	W50.3	W503	APORREO, GOLPE, MORDEDURA, PATADA, RASGUÑO O TORCEDURA INFLIGIDOS POR OTRA PERSONA, (OCURRIDOS) EN UN ÁREA DE DEPORTE O ATLETISMO (NO INTENCIONALES)	33	690	
W50	4	W50.4	W504	APORREO, GOLPE, MORDEDURA, PATADA, RASGUÑO O TORCEDURA INFLIGIDOS POR OTRA PERSONA, (OCURRIDOS) EN UNA CALLE O CARRETERA (NO INTENCIONALES)	33	690	
W50	5	W50.5	W505	APORREO, GOLPE, MORDEDURA, PATADA, RASGUÑO O TORCEDURA INFLIGIDOS POR OTRA PERSONA, (OCURRIDOS) EN UN COMERCIO O EN UN ÁREA DE SERVICIOS (NO INTENCIONALES)	33	690	
W50	6	W50.6	W506	APORREO, GOLPE, MORDEDURA, PATADA, RASGUÑO O TORCEDURA INFLIGIDOS POR OTRA PERSONA, (OCURRIDOS) EN UN ÁREA INDUSTRIAL O DE LA CONSTRUCCIÓN (NO INTENCIONALES)	33	690	
W50	7	W50.7	W507	APORREO, GOLPE, MORDEDURA, PATADA, RASGUÑO O TORCEDURA INFLIGIDOS POR OTRA PERSONA, (OCURRIDOS) EN UNA GRANJA (O PREDIO AGRÍCOLA O PECUARIO) (NO INTENCIONALES)	33	690	
W50	8	W50.8	W508	APORREO, GOLPE, MORDEDURA, PATADA, RASGUÑO O TORCEDURA INFLIGIDOS POR OTRA PERSONA, (OCURRIDOS) EN OTRO LUGAR ESPECIFICADO (NO INTENCIONALES)	33	690	
W50	9	W50.9	W509	APORREO, GOLPE, MORDEDURA, PATADA, RASGUÑO O TORCEDURA INFLIGIDOS POR OTRA PERSONA, (OCURRIDOS) EN UN LUGAR NO ESPECIFICADO (NO INTENCIONALES)	33	690	
W51	0	W51.0	W510	CHOQUE O EMPELLÓN CONTRA OTRA PERSONA, OCURRIDO EN UNA VIVIENDA	33	690	
W51	1	W51.1	W511	CHOQUE O EMPELLÓN CONTRA OTRA PERSONA, OCURRIDO EN UNA INSTITUCIÓN RESIDENCIAL	33	690	
W51	2	W51.2	W512	CHOQUE O EMPELLÓN CONTRA OTRA PERSONA, OCURRIDO EN UNA ESCUELA, EN OTRA INSTITUCIÓN, O EN UN ÁREA ADMINISTRATIVA PUBLICA	33	690	
W51	3	W51.3	W513	CHOQUE O EMPELLÓN CONTRA OTRA PERSONA, OCURRIDO EN UN ÁREA DE DEPORTE O ATLETISMO	33	690	

W51	4	W51.4	W514	CHOQUE O EMPELLÓN CONTRA OTRA PERSONA, OCURRIDO EN UNA CALLE O CARRETERA	33	690
W51	5	W51.5	W515	CHOQUE O EMPELLÓN CONTRA OTRA PERSONA, OCURRIDO EN UN COMERCIO O EN UN ÁREA DE SERVICIOS	33	690
W51	6	W51.6	W516	CHOQUE O EMPELLÓN CONTRA OTRA PERSONA, OCURRIDO EN UN ÁREA INDUSTRIAL O DE LA CONSTRUCCIÓN	33	690
W51	7	W51.7	W517	CHOQUE O EMPELLÓN CONTRA OTRA PERSONA, OCURRIDO EN UNA GRANJA (O PREDIO AGRÍCOLA O PECUARIO)	33	690
W51	8	W51.8	W518	CHOQUE O EMPELLÓN CONTRA OTRA PERSONA, OCURRIDO EN OTRO LUGAR ESPECIFICADO	33	690
W51	9	W51.9	W519	CHOQUE O EMPELLÓN CONTRA OTRA PERSONA, OCURRIDO EN UN LUGAR NO ESPECIFICADO	33	690
W52	0	W52.0	W520	PERSONA APLASTADA, EMPUJADA O PISOTEADA POR UNA MULTITUD O ESTAMPIDA HUMANA, (CON OCURRENCIA) EN UNA VIVIENDA	91	512 Ó 521
W52	1	W52.1	W521	PERSONA APLASTADA, EMPUJADA O PISOTEADA POR UNA MULTITUD O ESTAMPIDA HUMANA, (CON OCURRENCIA) EN UNA INSTITUCIÓN RESIDENCIAL	91	512 Ó 521
W52	2	W52.2	W522	PERSONA APLASTADA, EMPUJADA O PISOTEADA POR UNA MULTITUD O ESTAMPIDA HUMANA, (CON OCURRENCIA) EN UNA ESCUELA, EN OTRA INSTITUCIÓN, O EN UN ÁREA ADMINISTRATIVA PUBLICA	91	512 Ó 521
W52	3	W52.3	W523	PERSONA APLASTADA, EMPUJADA O PISOTEADA POR UNA MULTITUD O ESTAMPIDA HUMANA, (CON OCURRENCIA) EN UN ÁREA DE DEPORTE O ATLETISMO	91	512 Ó 521
W52	4	W52.4	W524	PERSONA APLASTADA, EMPUJADA O PISOTEADA POR UNA MULTITUD O ESTAMPIDA HUMANA, (CON OCURRENCIA) EN UNA CALLE O CARRETERA	91	512 Ó 521
W52	5	W52.5	W525	PERSONA APLASTADA, EMPUJADA O PISOTEADA POR UNA MULTITUD O ESTAMPIDA HUMANA, (CON OCURRENCIA) EN UN COMERCIO O EN UN ÁREA DE SERVICIOS	91	512 Ó 521
W52	6	W52.6	W526	PERSONA APLASTADA, EMPUJADA O PISOTEADA POR UNA MULTITUD O ESTAMPIDA HUMANA, (CON OCURRENCIA) EN UN ÁREA INDUSTRIAL O DE LA CONSTRUCCIÓN	91	512 Ó 521
W52	7	W52.7	W527	PERSONA APLASTADA, EMPUJADA O PISOTEADA POR UNA MULTITUD O ESTAMPIDA HUMANA, (CON OCURRENCIA) EN UNA GRANJA (O PREDIO AGRÍCOLA O PECUARIO)	91	512 Ó 521
W52	8	W52.8	W528	PERSONA APLASTADA, EMPUJADA O PISOTEADA POR UNA MULTITUD O ESTAMPIDA HUMANA, (CON OCURRENCIA) EN OTRO LUGAR ESPECIFICADO	91	512 Ó 521
W52	9	W52.9	W529	PERSONA APLASTADA, EMPUJADA O PISOTEADA POR UNA MULTITUD O ESTAMPIDA HUMANA, (CON OCURRENCIA) EN UN LUGAR NO ESPECIFICADO	91	512 Ó 521
W53	0	W53.0	W530	MORDEDURA DE RATA, OCURRIDA EN UNA VIVIENDA	91	611
W53	1	W53.1	W531	MORDEDURA DE RATA, OCURRIDA EN UNA INSTITUCIÓN RESIDENCIAL	91	611
W53	2	W53.2	W532	MORDEDURA DE RATA, OCURRIDA EN UNA ESCUELA, EN OTRA INSTITUCIÓN, O EN UN ÁREA ADMINISTRATIVA PUBLICA	91	611

W53	3	W53.3	W533	MORDEDURA DE RATA, OCURRIDA EN UN ÁREA DE DEPORTE O ATLETISMO	91	611
W53	4	W53.4	W534	MORDEDURA DE RATA, OCURRIDA EN UNA CALLE O CARRETERA	91	611
W53	5	W53.5	W535	MORDEDURA DE RATA, OCURRIDA EN UN COMERCIO O EN UN ÁREA DE SERVICIOS	91	611
W53	6	W53.6	W536	MORDEDURA DE RATA, OCURRIDA EN UN ÁREA INDUSTRIAL O DE LA CONSTRUCCIÓN	91	611
W53	7	W53.7	W537	MORDEDURA DE RATA, OCURRIDA EN UNA GRANJA (O PREDIO AGRÍCOLA O PECUARIO)	91	611
W53	8	W53.8	W538	MORDEDURA DE RATA, OCURRIDA EN OTRO LUGAR ESPECIFICADO	91	611
W53	9	W53.9	W539	MORDEDURA DE RATA, OCURRIDA EN UN LUGAR NO ESPECIFICADO	91	611
W54	0	W54.0	W540	MORDEDURA O ATAQUE DE PERRO, OCURRIDO EN UNA VIVIENDA	91	611
W54	1	W54.1	W541	MORDEDURA O ATAQUE DE PERRO, OCURRIDO EN UNA INSTITUCIÓN RESIDENCIAL	91	611
W54	2	W54.2	W542	MORDEDURA O ATAQUE DE PERRO, OCURRIDO EN UNA ESCUELA, EN OTRA INSTITUCIÓN, O EN UN ÁREA ADMINISTRATIVA PUBLICA	91	611
W54	3	W54.3	W543	MORDEDURA O ATAQUE DE PERRO, OCURRIDO EN UN ÁREA DE DEPORTE O ATLETISMO	91	611
W54	4	W54.4	W544	MORDEDURA O ATAQUE DE PERRO, OCURRIDO EN UNA CALLE O CARRETERA	91	611
W54	5	W54.5	W545	MORDEDURA O ATAQUE DE PERRO, OCURRIDO EN UN COMERCIO O EN UN ÁREA DE SERVICIOS	91	611
W54	6	W54.6	W546	MORDEDURA O ATAQUE DE PERRO, OCURRIDO EN UN ÁREA INDUSTRIAL O DE LA CONSTRUCCIÓN	91	611
W54	7	W54.7	W547	MORDEDURA O ATAQUE DE PERRO, OCURRIDO EN UNA GRANJA (O PREDIO AGRÍCOLA O PECUARIO)	91	611
W54	8	W54.8	W548	MORDEDURA O ATAQUE DE PERRO, OCURRIDO EN OTRO LUGAR ESPECIFICADO	91	611
W54	9	W54.9	W549	MORDEDURA O ATAQUE DE PERRO, OCURRIDO EN UN LUGAR NO ESPECIFICADO	91	611
W55	0	W55.0	W550	MORDEDURA O ATAQUE DE OTROS MAMÍFEROS, OCURRIDO EN UNA VIVIENDA	91	611
W55	1	W55.1	W551	MORDEDURA O ATAQUE DE OTROS MAMÍFEROS, OCURRIDO EN UNA INSTITUCIÓN RESIDENCIAL	91	611
W55	2	W55.2	W552	MORDEDURA O ATAQUE DE OTROS MAMÍFEROS, OCURRIDO EN UNA ESCUELA, EN OTRA INSTITUCIÓN, O EN UN ÁREA ADMINISTRATIVA PUBLICA	91	611
W55	3	W55.3	W553	MORDEDURA O ATAQUE DE OTROS MAMÍFEROS, OCURRIDO EN UN ÁREA DE DEPORTE O ATLETISMO	91	611
W55	4	W55.4	W554	MORDEDURA O ATAQUE DE OTROS MAMÍFEROS, OCURRIDO EN UNA CALLE O CARRETERA	91	611
W55	5	W55.5	W555	MORDEDURA O ATAQUE DE OTROS MAMÍFEROS, OCURRIDO EN UN COMERCIO O EN UN ÁREA DE SERVICIOS	91	611



W55	6	W55.6	W556	MORDEDURA O ATAQUE DE OTROS MAMÍFEROS, OCURRIDO EN UN ÁREA INDUSTRIAL O DE LA CONSTRUCCIÓN	91	611
W55	7	W55.7	W557	MORDEDURA O ATAQUE DE OTROS MAMÍFEROS, OCURRIDO EN UNA GRANJA (O PREDIO AGRÍCOLA O PECUARIO)	91	611
W55	8	W55.8	W558	MORDEDURA O ATAQUE DE OTROS MAMÍFEROS, OCURRIDO EN OTRO LUGAR ESPECIFICADO	91	611
W55	9	W55.9	W559	MORDEDURA O ATAQUE DE OTROS MAMÍFEROS, OCURRIDO EN UN LUGAR NO ESPECIFICADO	91	611
W56	0	W56.0	W560	CONTACTO TRAUMÁTICO CON ANIMALES MARINOS, OCURRIDO EN UNA VIVIENDA	91	611
W56	1	W56.1	W561	CONTACTO TRAUMÁTICO CON ANIMALES MARINOS, OCURRIDO EN UNA INSTITUCIÓN RESIDENCIAL	91	611
W56	2	W56.2	W562	CONTACTO TRAUMÁTICO CON ANIMALES MARINOS, OCURRIDO EN UNA ESCUELA, EN OTRA INSTITUCIÓN, O EN UN ÁREA ADMINISTRATIVA PUBLICA	91	611
W56	3	W56.3	W563	CONTACTO TRAUMÁTICO CON ANIMALES MARINOS, OCURRIDO EN UN ÁREA DE DEPORTE O ATLETISMO	91	611
W56	4	W56.4	W564	CONTACTO TRAUMÁTICO CON ANIMALES MARINOS, OCURRIDO EN UNA CALLE O CARRETERA	91	611
W56	5	W56.5	W565	CONTACTO TRAUMÁTICO CON ANIMALES MARINOS, OCURRIDO EN UN COMERCIO O EN UN ÁREA DE SERVICIOS	91	611
W56	6	W56.6	W566	CONTACTO TRAUMÁTICO CON ANIMALES MARINOS, OCURRIDO EN UN ÁREA INDUSTRIAL O DE LA CONSTRUCCIÓN	91	611
W56	7	W56.7	W567	CONTACTO TRAUMÁTICO CON ANIMALES MARINOS, OCURRIDO EN UNA GRANJA (O PREDIO AGRÍCOLA O PECUARIO)	91	611
W56	8	W56.8	W568	CONTACTO TRAUMÁTICO CON ANIMALES MARINOS, OCURRIDO EN OTRO LUGAR ESPECIFICADO	91	611
W56	9	W56.9	W569	CONTACTO TRAUMÁTICO CON ANIMALES MARINOS, OCURRIDO EN UN LUGAR NO ESPECIFICADO	91	611
W57	0	W57.0	W570	MORDEDURA O PICADURA DE INSECTOS Y DE OTROS ARTRÓPODOS NO VENENOSOS, OCURRIDA EN UNA VIVIENDA	91	611
W57	1	W57.1	W571	MORDEDURA O PICADURA DE INSECTOS Y DE OTROS ARTRÓPODOS NO VENENOSOS, OCURRIDA EN UNA INSTITUCIÓN RESIDENCIAL	91	611
W57	2	W57.2	W572	MORDEDURA O PICADURA DE INSECTOS Y DE OTROS ARTRÓPODOS NO VENENOSOS, OCURRIDA EN UNA ESCUELA, EN OTRA INSTITUCIÓN, O EN UN ÁREA ADMINISTRATIVA PUBLICA	91	611
W57	3	W57.3	W573	MORDEDURA O PICADURA DE INSECTOS Y DE OTROS ARTRÓPODOS NO VENENOSOS, OCURRIDA EN UN ÁREA DE DEPORTE O ATLETISMO	91	611
W57	4	W57.4	W574	MORDEDURA O PICADURA DE INSECTOS Y DE OTROS ARTRÓPODOS NO VENENOSOS, OCURRIDA EN UNA CALLE O CARRETERA	91	611
W57	5	W57.5	W575	MORDEDURA O PICADURA DE INSECTOS Y DE OTROS ARTRÓPODOS NO VENENOSOS, OCURRIDA EN UN COMERCIO O EN UN ÁREA DE SERVICIOS	91	611
W57	6	W57.6	W576	MORDEDURA O PICADURA DE INSECTOS Y DE OTROS ARTRÓPODOS NO VENENOSOS, OCURRIDA EN UN ÁREA INDUSTRIAL O DE LA CONSTRUCCIÓN	91	611

W57	7	W57.7	W577	MORDEDURA O PICADURA DE INSECTOS Y DE OTROS ARTRÓPODOS NO VENENOSOS, OCURRIDA EN UNA GRANJA (O PREDIO AGRÍCOLA O PECUARIO)	91	611
W57	8	W57.8	W578	MORDEDURA O PICADURA DE INSECTOS Y DE OTROS ARTRÓPODOS NO VENENOSOS, OCURRIDA EN OTRO LUGAR ESPECIFICADO	91	611
W57	9	W57.9	W579	MORDEDURA O PICADURA DE INSECTOS Y DE OTROS ARTRÓPODOS NO VENENOSOS, OCURRIDA EN UN LUGAR NO ESPECIFICADO	91	611
W58	0	W58.0	W580	MORDEDURA O ATAQUE DE COCODRILO O CAIMÁN, OCURRIDO EN UNA VIVIENDA	91	611
W58	1	W58.1	W581	MORDEDURA O ATAQUE DE COCODRILO O CAIMÁN, OCURRIDO EN UNA INSTITUCIÓN RESIDENCIAL	91	611
W58	2	W58.2	W582	MORDEDURA O ATAQUE DE COCODRILO O CAIMÁN, OCURRIDO EN UNA ESCUELA, EN OTRA INSTITUCIÓN, O EN UN ÁREA ADMINISTRATIVA PUBLICA	91	611
W58	3	W58.3	W583	MORDEDURA O ATAQUE DE COCODRILO O CAIMÁN, OCURRIDO EN UN ÁREA DE DEPORTE O ATLETISMO	91	611
W58	4	W58.4	W584	MORDEDURA O ATAQUE DE COCODRILO O CAIMÁN, OCURRIDO EN UNA CALLE O CARRETERA	91	611
W58	5	W58.5	W585	MORDEDURA O ATAQUE DE COCODRILO O CAIMÁN, OCURRIDO EN UN COMERCIO O EN UN ÁREA DE SERVICIOS	91	611
W58	6	W58.6	W586	MORDEDURA O ATAQUE DE COCODRILO O CAIMÁN, OCURRIDO EN UN ÁREA INDUSTRIAL O DE LA CONSTRUCCIÓN	91	611
W58	7	W58.7	W587	MORDEDURA O ATAQUE DE COCODRILO O CAIMÁN, OCURRIDO EN UNA GRANJA (O PREDIO AGRÍCOLA O PECUARIO)	91	611
W58	8	W58.8	W588	MORDEDURA O ATAQUE DE COCODRILO O CAIMÁN, OCURRIDO EN OTRO LUGAR ESPECIFICADO	91	611
W58	9	W58.9	W589	MORDEDURA O ATAQUE DE COCODRILO O CAIMÁN, OCURRIDO EN UN LUGAR NO ESPECIFICADO	91	611
W59	0	W59.0	W590	MORDEDURA O APLASTAMIENTO POR OTROS REPTILES, OCURRIDO EN UNA VIVIENDA	91	611
W59	1	W59.1	W591	MORDEDURA O APLASTAMIENTO POR OTROS REPTILES, OCURRIDO EN UNA INSTITUCIÓN RESIDENCIAL	91	611
W59	2	W59.2	W592	MORDEDURA O APLASTAMIENTO POR OTROS REPTILES, OCURRIDO EN UNA ESCUELA, EN OTRA INSTITUCIÓN, O EN UN ÁREA ADMINISTRATIVA PUBLICA	91	611
W59	3	W59.3	W593	MORDEDURA O APLASTAMIENTO POR OTROS REPTILES, OCURRIDO EN UN ÁREA DE DEPORTE O ATLETISMO	91	611
W59	4	W59.4	W594	MORDEDURA O APLASTAMIENTO POR OTROS REPTILES, OCURRIDO EN UNA CALLE O CARRETERA	91	611
W59	5	W59.5	W595	MORDEDURA O APLASTAMIENTO POR OTROS REPTILES, OCURRIDO EN UN COMERCIO O EN UN ÁREA DE SERVICIOS	91	611
W59	6	W59.6	W596	MORDEDURA O APLASTAMIENTO POR OTROS REPTILES, OCURRIDO EN UN ÁREA INDUSTRIAL O DE LA CONSTRUCCIÓN	91	611
W59	7	W59.7	W597	MORDEDURA O APLASTAMIENTO POR OTROS REPTILES, OCURRIDO EN UNA GRANJA (O PREDIO AGRÍCOLA O PECUARIO)	91	611
W59	8	W59.8	W598	MORDEDURA O APLASTAMIENTO POR OTROS REPTILES, OCURRIDO EN OTRO LUGAR ESPECIFICADO	91	611

W59	9	W59.9	W599	MORDEDURA O APLASTAMIENTO POR OTROS REPTILES, OCURRIDO EN UN LUGAR NO ESPECIFICADO	91	611
W60	0	W60.0	W600	CONTACTO TRAUMÁTICO CON AGUIJONES, ESPINAS U HOJAS CORTANTES DE PLANTAS, OCURRIDO EN UNA VIVIENDA	91	612 Ó 690
W60	1	W60.1	W601	CONTACTO TRAUMÁTICO CON AGUIJONES, ESPINAS U HOJAS CORTANTES DE PLANTAS, OCURRIDO EN UNA INSTITUCIÓN RESIDENCIAL	91	612 Ó 690
W60	2	W60.2	W602	CONTACTO TRAUMÁTICO CON AGUIJONES, ESPINAS U HOJAS CORTANTES DE PLANTAS, OCURRIDO EN UNA ESCUELA, EN OTRA INSTITUCIÓN, O EN UN ÁREA ADMINISTRATIVA PUBLICA	91	612 Ó 690
W60	3	W60.3	W603	CONTACTO TRAUMÁTICO CON AGUIJONES, ESPINAS U HOJAS CORTANTES DE PLANTAS, OCURRIDO EN UN ÁREA DE DEPORTE O ATLETISMO	91	612 Ó 690
W60	4	W60.4	W604	CONTACTO TRAUMÁTICO CON AGUIJONES, ESPINAS U HOJAS CORTANTES DE PLANTAS, OCURRIDO EN UNA CALLE O CARRETERA	91	612 Ó 690
W60	5	W60.5	W605	CONTACTO TRAUMÁTICO CON AGUIJONES, ESPINAS U HOJAS CORTANTES DE PLANTAS, OCURRIDO EN UN COMERCIO O EN UN ÁREA DE SERVICIOS	91	612 Ó 690
W60	6	W60.6	W606	CONTACTO TRAUMÁTICO CON AGUIJONES, ESPINAS U HOJAS CORTANTES DE PLANTAS, OCURRIDO EN UN ÁREA INDUSTRIAL O DE LA CONSTRUCCIÓN	91	612 Ó 690
W60	7	W60.7	W607	CONTACTO TRAUMÁTICO CON AGUIJONES, ESPINAS U HOJAS CORTANTES DE PLANTAS, OCURRIDO EN UNA GRANJA (O PREDIO AGRÍCOLA O PECUARIO)	91	612 Ó 690
W60	8	W60.8	W608	CONTACTO TRAUMÁTICO CON AGUIJONES, ESPINAS U HOJAS CORTANTES DE PLANTAS, OCURRIDO EN OTRO LUGAR ESPECIFICADO	91	612 Ó 690
W60	9	W60.9	W609	CONTACTO TRAUMÁTICO CON AGUIJONES, ESPINAS U HOJAS CORTANTES DE PLANTAS, OCURRIDO EN UN LUGAR NO ESPECIFICADO	91	612 Ó 690
W64	0	W64.0	W640	EXPOSICIÓN A OTRAS FUERZAS MECÁNICAS ANIMADAS, Y A LAS NO ESPECIFICADAS, OCURRIDA EN UNA VIVIENDA	91	690
W64	1	W64.1	W641	EXPOSICIÓN A OTRAS FUERZAS MECÁNICAS ANIMADAS, Y A LAS NO ESPECIFICADAS, OCURRIDA EN UNA INSTITUCIÓN RESIDENCIAL	91	690
W64	2	W64.2	W642	EXPOSICIÓN A OTRAS FUERZAS MECÁNICAS ANIMADAS, Y A LAS NO ESPECIFICADAS, OCURRIDA EN UNA ESCUELA, EN OTRA INSTITUCIÓN, O EN UN ÁREA ADMINISTRATIVA PUBLICA	91	690
W64	3	W64.3	W643	EXPOSICIÓN A OTRAS FUERZAS MECÁNICAS ANIMADAS, Y A LAS NO ESPECIFICADAS, OCURRIDA EN UN ÁREA DE DEPORTE O ATLETISMO	91	690
W64	4	W64.4	W644	EXPOSICIÓN A OTRAS FUERZAS MECÁNICAS ANIMADAS, Y A LAS NO ESPECIFICADAS, OCURRIDA EN UNA CALLE O CARRETERA	91	690
W64	5	W64.5	W645	EXPOSICIÓN A OTRAS FUERZAS MECÁNICAS ANIMADAS, Y A LAS NO ESPECIFICADAS, OCURRIDA EN UN COMERCIO O EN UN ÁREA DE SERVICIOS	91	690

W64	6	W64.6	W646	EXPOSICIÓN A OTRAS FUERZAS MECÁNICAS ANIMADAS, Y A LAS NO ESPECIFICADAS, OCURRIDA EN UN ÁREA INDUSTRIAL O DE LA CONSTRUCCIÓN	91	690
W64	7	W64.7	W647	EXPOSICIÓN A OTRAS FUERZAS MECÁNICAS ANIMADAS, Y A LAS NO ESPECIFICADAS, OCURRIDA EN UNA GRANJA (O PREDIO AGRÍCOLA O PECUARIO)	91	690
W64	8	W64.8	W648	EXPOSICIÓN A OTRAS FUERZAS MECÁNICAS ANIMADAS, Y A LAS NO ESPECIFICADAS, OCURRIDA EN OTRO LUGAR ESPECIFICADO	91	690
W64	9	W64.9	W649	EXPOSICIÓN A OTRAS FUERZAS MECÁNICAS ANIMADAS, Y A LAS NO ESPECIFICADAS, OCURRIDA EN UN LUGAR NO ESPECIFICADO	91	690
<b>W65-W74</b>	<b>Subgrupo</b>	<b>Ahogamiento y sumersión accidentales</b>				
W65	0	W65.0	W650	AHOGAMIENTO Y SUMERSIÓN MIENTRAS SE ESTA EN LA BAÑERA, OCURRIDOS EN UNA VIVIENDA	91	529
W65	1	W65.1	W651	AHOGAMIENTO Y SUMERSIÓN MIENTRAS SE ESTA EN LA BAÑERA, OCURRIDOS EN UNA INSTITUCIÓN RESIDENCIAL	91	529
W65	2	W65.2	W652	AHOGAMIENTO Y SUMERSIÓN MIENTRAS SE ESTA EN LA BAÑERA, OCURRIDOS EN UNA ESCUELA, EN OTRA INSTITUCIÓN, O EN UN ÁREA ADMINISTRATIVA PUBLICA	91	529
W65	3	W65.3	W653	AHOGAMIENTO Y SUMERSIÓN MIENTRAS SE ESTA EN LA BAÑERA, OCURRIDOS EN UN ÁREA DE DEPORTE O ATLETISMO	91	529
W65	4	W65.4	W654	AHOGAMIENTO Y SUMERSIÓN MIENTRAS SE ESTA EN LA BAÑERA, OCURRIDOS EN UNA CALLE O CARRETERA	91	529
W65	5	W65.5	W655	AHOGAMIENTO Y SUMERSIÓN MIENTRAS SE ESTA EN LA BAÑERA, OCURRIDOS EN UN COMERCIO O EN UN ÁREA DE SERVICIOS	91	529
W65	6	W65.6	W656	AHOGAMIENTO Y SUMERSIÓN MIENTRAS SE ESTA EN LA BAÑERA, OCURRIDOS EN UN ÁREA INDUSTRIAL O DE LA CONSTRUCCIÓN	91	529
W65	7	W65.7	W657	AHOGAMIENTO Y SUMERSIÓN MIENTRAS SE ESTA EN LA BAÑERA, OCURRIDOS EN UNA GRANJA (O PREDIO AGRÍCOLA O PECUARIO)	91	529
W65	8	W65.8	W658	AHOGAMIENTO Y SUMERSIÓN MIENTRAS SE ESTA EN LA BAÑERA, OCURRIDOS EN OTRO LUGAR ESPECIFICADO	91	529
W65	9	W65.9	W659	AHOGAMIENTO Y SUMERSIÓN MIENTRAS SE ESTA EN LA BAÑERA, OCURRIDOS EN UN LUGAR NO ESPECIFICADO	91	529
W66	0	W66.0	W660	AHOGAMIENTO Y SUMERSIÓN CONSECUTIVOS A CAÍDA EN LA BAÑERA, OCURRIDOS EN UNA VIVIENDA	12	529
W66	1	W66.1	W661	AHOGAMIENTO Y SUMERSIÓN CONSECUTIVOS A CAÍDA EN LA BAÑERA, OCURRIDOS EN UNA INSTITUCIÓN RESIDENCIAL	12	529
W66	2	W66.2	W662	AHOGAMIENTO Y SUMERSIÓN CONSECUTIVOS A CAÍDA EN LA BAÑERA, OCURRIDOS EN UNA ESCUELA, EN OTRA INSTITUCIÓN, O EN UN ÁREA ADMINISTRATIVA PUBLICA	12	529
W66	3	W66.3	W663	AHOGAMIENTO Y SUMERSIÓN CONSECUTIVOS A CAÍDA EN LA BAÑERA, OCURRIDOS EN UN ÁREA DE DEPORTE O ATLETISMO	12	529
W66	4	W66.4	W664	AHOGAMIENTO Y SUMERSIÓN CONSECUTIVOS A CAÍDA EN LA BAÑERA, OCURRIDOS EN UNA CALLE O CARRETERA	12	529

W66	5	W66.5	W665	AHOGAMIENTO Y SUMERSIÓN CONSECUTIVOS A CAÍDA EN LA BAÑERA, OCURRIDOS EN UN COMERCIO O EN UN ÁREA DE SERVICIOS	12	529
W66	6	W66.6	W666	AHOGAMIENTO Y SUMERSIÓN CONSECUTIVOS A CAÍDA EN LA BAÑERA, OCURRIDOS EN UN ÁREA INDUSTRIAL O DE LA CONSTRUCCIÓN	12	529
W66	7	W66.7	W667	AHOGAMIENTO Y SUMERSIÓN CONSECUTIVOS A CAÍDA EN LA BAÑERA, OCURRIDOS EN UNA GRANJA (O PREDIO AGRÍCOLA O PECUARIO)	12	529
W66	8	W66.8	W668	AHOGAMIENTO Y SUMERSIÓN CONSECUTIVOS A CAÍDA EN LA BAÑERA, OCURRIDOS EN OTRO LUGAR ESPECIFICADO	12	529
W66	9	W66.9	W669	AHOGAMIENTO Y SUMERSIÓN CONSECUTIVOS A CAÍDA EN LA BAÑERA, OCURRIDOS EN UN LUGAR NO ESPECIFICADO	12	529
W67	0	W67.0	W670	AHOGAMIENTO Y SUMERSIÓN MIENTRAS SE ESTA EN UNA PISCINA, OCURRIDOS EN UNA VIVIENDA	91	529
W67	1	W67.1	W671	AHOGAMIENTO Y SUMERSIÓN MIENTRAS SE ESTA EN UNA PISCINA, OCURRIDOS EN UNA INSTITUCIÓN RESIDENCIAL	91	529
W67	2	W67.2	W672	AHOGAMIENTO Y SUMERSIÓN MIENTRAS SE ESTA EN UNA PISCINA, OCURRIDOS EN UNA ESCUELA, EN OTRA INSTITUCIÓN, O EN UN ÁREA ADMINISTRATIVA PUBLICA	91	529
W67	3	W67.3	W673	AHOGAMIENTO Y SUMERSIÓN MIENTRAS SE ESTA EN UNA PISCINA, OCURRIDOS EN UN ÁREA DE DEPORTE O ATLETISMO	91	529
W67	4	W67.4	W674	AHOGAMIENTO Y SUMERSIÓN MIENTRAS SE ESTA EN UNA PISCINA, OCURRIDOS EN UNA CALLE O CARRETERA	91	529
W67	5	W67.5	W675	AHOGAMIENTO Y SUMERSIÓN MIENTRAS SE ESTA EN UNA PISCINA, OCURRIDOS EN UN COMERCIO O EN UN ÁREA DE SERVICIOS	91	529
W67	6	W67.6	W676	AHOGAMIENTO Y SUMERSIÓN MIENTRAS SE ESTA EN UNA PISCINA, OCURRIDOS EN UN ÁREA INDUSTRIAL O DE LA CONSTRUCCIÓN	91	529
W67	7	W67.7	W677	AHOGAMIENTO Y SUMERSIÓN MIENTRAS SE ESTA EN UNA PISCINA, OCURRIDOS EN UNA GRANJA (O PREDIO AGRÍCOLA O PECUARIO)	91	529
W67	8	W67.8	W678	AHOGAMIENTO Y SUMERSIÓN MIENTRAS SE ESTA EN UNA PISCINA, OCURRIDOS EN OTRO LUGAR ESPECIFICADO	91	529
W67	9	W67.9	W679	AHOGAMIENTO Y SUMERSIÓN MIENTRAS SE ESTA EN UNA PISCINA, OCURRIDOS EN UN LUGAR NO ESPECIFICADO	91	529
W68	0	W68.0	W680	AHOGAMIENTO Y SUMERSIÓN CONSECUTIVOS A CAÍDA EN UNA PISCINA, OCURRIDOS EN UNA VIVIENDA	11	513
W68	1	W68.1	W681	AHOGAMIENTO Y SUMERSIÓN CONSECUTIVOS A CAÍDA EN UNA PISCINA, OCURRIDOS EN UNA INSTITUCIÓN RESIDENCIAL	11	513
W68	2	W68.2	W682	AHOGAMIENTO Y SUMERSIÓN CONSECUTIVOS A CAÍDA EN UNA PISCINA, OCURRIDOS EN UNA ESCUELA, EN OTRA INSTITUCIÓN, O EN UN ÁREA ADMINISTRATIVA PUBLICA	11	513
W68	3	W68.3	W683	AHOGAMIENTO Y SUMERSIÓN CONSECUTIVOS A CAÍDA EN UNA PISCINA, OCURRIDOS EN UN ÁREA DE DEPORTE O ATLETISMO	11	513

W68	4	W68.4	W684	AHOGAMIENTO Y SUMERSIÓN CONSECUTIVOS A CAÍDA EN UNA PISCINA, OCURRIDOS EN UNA CALLE O CARRETERA	11	513
W68	5	W68.5	W685	AHOGAMIENTO Y SUMERSIÓN CONSECUTIVOS A CAÍDA EN UNA PISCINA, OCURRIDOS EN UN COMERCIO O EN UN ÁREA DE SERVICIOS	11	513
W68	6	W68.6	W686	AHOGAMIENTO Y SUMERSIÓN CONSECUTIVOS A CAÍDA EN UNA PISCINA, OCURRIDOS EN UN ÁREA INDUSTRIAL O DE LA CONSTRUCCIÓN	11	513
W68	7	W68.7	W687	AHOGAMIENTO Y SUMERSIÓN CONSECUTIVOS A CAÍDA EN UNA PISCINA, OCURRIDOS EN UNA GRANJA (O PREDIO AGRÍCOLA O PECUARIO)	11	513
W68	8	W68.8	W688	AHOGAMIENTO Y SUMERSIÓN CONSECUTIVOS A CAÍDA EN UNA PISCINA, OCURRIDOS EN OTRO LUGAR ESPECIFICADO	11	513
W68	9	W68.9	W689	AHOGAMIENTO Y SUMERSIÓN CONSECUTIVOS A CAÍDA EN UNA PISCINA, OCURRIDOS EN UN LUGAR NO ESPECIFICADO	11	513
W69	0	W69.0	W690	AHOGAMIENTO Y SUMERSIÓN MIENTRAS SE ESTA EN AGUAS NATURALES, OCURRIDOS EN UNA VIVIENDA	91	513
W69	1	W69.1	W691	AHOGAMIENTO Y SUMERSIÓN MIENTRAS SE ESTA EN AGUAS NATURALES, OCURRIDOS EN UNA INSTITUCIÓN RESIDENCIAL	91	513
W69	2	W69.2	W692	AHOGAMIENTO Y SUMERSIÓN MIENTRAS SE ESTA EN AGUAS NATURALES, OCURRIDOS EN UNA ESCUELA, EN OTRA INSTITUCIÓN, O EN UN ÁREA ADMINISTRATIVA PUBLICA	91	513
W69	3	W69.3	W693	AHOGAMIENTO Y SUMERSIÓN MIENTRAS SE ESTA EN AGUAS NATURALES, OCURRIDOS EN UN ÁREA DE DEPORTE O ATLETISMO	91	513
W69	4	W69.4	W694	AHOGAMIENTO Y SUMERSIÓN MIENTRAS SE ESTA EN AGUAS NATURALES, OCURRIDOS EN UNA CALLE O CARRETERA	91	513
W69	5	W69.5	W695	AHOGAMIENTO Y SUMERSIÓN MIENTRAS SE ESTA EN AGUAS NATURALES, OCURRIDOS EN UN COMERCIO O EN UN ÁREA DE SERVICIOS	91	513
W69	6	W69.6	W696	AHOGAMIENTO Y SUMERSIÓN MIENTRAS SE ESTA EN AGUAS NATURALES, OCURRIDOS EN UN ÁREA INDUSTRIAL O DE LA CONSTRUCCIÓN	91	513
W69	7	W69.7	W697	AHOGAMIENTO Y SUMERSIÓN MIENTRAS SE ESTA EN AGUAS NATURALES, OCURRIDOS EN UNA GRANJA (O PREDIO AGRÍCOLA O PECUARIO)	91	513
W69	8	W69.8	W698	AHOGAMIENTO Y SUMERSIÓN MIENTRAS SE ESTA EN AGUAS NATURALES, OCURRIDOS EN OTRO LUGAR ESPECIFICADO	91	513
W69	9	W69.9	W699	AHOGAMIENTO Y SUMERSIÓN MIENTRAS SE ESTA EN AGUAS NATURALES, OCURRIDOS EN UN LUGAR NO ESPECIFICADO	91	513
W70	0	W70.0	W700	AHOGAMIENTO Y SUMERSIÓN POSTERIOR A CAÍDA EN AGUAS NATURALES, OCURRIDOS EN UNA VIVIENDA	11	513
W70	1	W70.1	W701	AHOGAMIENTO Y SUMERSIÓN POSTERIOR A CAÍDA EN AGUAS NATURALES, OCURRIDOS EN UNA INSTITUCIÓN RESIDENCIAL	11	513
W70	2	W70.2	W702	AHOGAMIENTO Y SUMERSIÓN POSTERIOR A CAÍDA EN AGUAS NATURALES, OCURRIDOS EN UNA ESCUELA, EN OTRA INSTITUCIÓN, O EN UN ÁREA ADMINISTRATIVA PUBLICA	11	513

W70	3	W70.3	W703	AHOGAMIENTO Y SUMERSIÓN POSTERIOR A CAÍDA EN AGUAS NATURALES, OCURRIDOS EN UN ÁREA DE DEPORTE O ATLETISMO	11	513
W70	4	W70.4	W704	AHOGAMIENTO Y SUMERSIÓN POSTERIOR A CAÍDA EN AGUAS NATURALES, OCURRIDOS EN UNA CALLE O CARRETERA	11	513
W70	5	W70.5	W705	AHOGAMIENTO Y SUMERSIÓN POSTERIOR A CAÍDA EN AGUAS NATURALES, OCURRIDOS EN UN COMERCIO O EN UN ÁREA DE SERVICIOS	11	513
W70	6	W70.6	W706	AHOGAMIENTO Y SUMERSIÓN POSTERIOR A CAÍDA EN AGUAS NATURALES, OCURRIDOS EN UN ÁREA INDUSTRIAL O DE LA CONSTRUCCIÓN	11	513
W70	7	W70.7	W707	AHOGAMIENTO Y SUMERSIÓN POSTERIOR A CAÍDA EN AGUAS NATURALES, OCURRIDOS EN UNA GRANJA (O PREDIO AGRÍCOLA O PECUARIO)	11	513
W70	8	W70.8	W708	AHOGAMIENTO Y SUMERSIÓN POSTERIOR A CAÍDA EN AGUAS NATURALES, OCURRIDOS EN OTRO LUGAR ESPECIFICADO	11	513
W70	9	W70.9	W709	AHOGAMIENTO Y SUMERSIÓN POSTERIOR A CAÍDA EN AGUAS NATURALES, OCURRIDOS EN UN LUGAR NO ESPECIFICADO	11	513
W73	0	W73.0	W730	OTROS AHOGAMIENTOS Y SUMERSIONES ESPECIFICADOS, OCURRIDOS EN UNA VIVIENDA	91	513 Ó 529
W73	1	W73.1	W731	OTROS AHOGAMIENTOS Y SUMERSIONES ESPECIFICADOS, OCURRIDOS EN UNA INSTITUCIÓN RESIDENCIAL	91	513 Ó 529
W73	2	W73.2	W732	OTROS AHOGAMIENTOS Y SUMERSIONES ESPECIFICADOS, OCURRIDOS EN UNA ESCUELA, EN OTRA INSTITUCIÓN, O EN UN ÁREA ADMINISTRATIVA PUBLICA	91	513 Ó 529
W73	3	W73.3	W733	OTROS AHOGAMIENTOS Y SUMERSIONES ESPECIFICADOS, OCURRIDOS EN UN ÁREA DE DEPORTE O ATLETISMO	91	513 Ó 529
W73	4	W73.4	W734	OTROS AHOGAMIENTOS Y SUMERSIONES ESPECIFICADOS, OCURRIDOS EN UNA CALLE O CARRETERA	91	513 Ó 529
W73	5	W73.5	W735	OTROS AHOGAMIENTOS Y SUMERSIONES ESPECIFICADOS, OCURRIDOS EN UN COMERCIO O EN UN ÁREA DE SERVICIOS	91	513 Ó 529
W73	6	W73.6	W736	OTROS AHOGAMIENTOS Y SUMERSIONES ESPECIFICADOS, OCURRIDOS EN UN ÁREA INDUSTRIAL O DE LA CONSTRUCCIÓN	91	513 Ó 529
W73	7	W73.7	W737	OTROS AHOGAMIENTOS Y SUMERSIONES ESPECIFICADOS, OCURRIDOS EN UNA GRANJA (O PREDIO AGRÍCOLA O PECUARIO)	91	513 Ó 529
W73	8	W73.8	W738	OTROS AHOGAMIENTOS Y SUMERSIONES ESPECIFICADOS, OCURRIDOS EN OTRO LUGAR ESPECIFICADO	91	513 Ó 529
W73	9	W73.9	W739	OTROS AHOGAMIENTOS Y SUMERSIONES ESPECIFICADOS, OCURRIDOS EN UN LUGAR NO ESPECIFICADO	91	513 Ó 529
W74	0	W74.0	W740	AHOGAMIENTO Y SUMERSIÓN NO ESPECIFICADOS, OCURRIDOS EN UNA VIVIENDA	91	513 Ó 529
W74	1	W74.1	W741	AHOGAMIENTO Y SUMERSIÓN NO ESPECIFICADOS, OCURRIDOS EN UNA INSTITUCIÓN RESIDENCIAL	91	513 Ó 529
W74	2	W74.2	W742	AHOGAMIENTO Y SUMERSIÓN NO ESPECIFICADOS, OCURRIDOS EN UNA ESCUELA, EN OTRA INSTITUCIÓN, O EN UN ÁREA ADMINISTRATIVA PUBLICA	91	513 Ó 529

W74	3	W74.3	W743	AHOGAMIENTO Y SUMERSIÓN NO ESPECIFICADOS, OCURRIDOS EN UN ÁREA DE DEPORTE O ATLETISMO	91	513 Ó 529	
W74	4	W74.4	W744	AHOGAMIENTO Y SUMERSIÓN NO ESPECIFICADOS, OCURRIDOS EN UNA CALLE O CARRETERA	91	513 Ó 529	
W74	5	W74.5	W745	AHOGAMIENTO Y SUMERSIÓN NO ESPECIFICADOS, OCURRIDOS EN UN COMERCIO O EN UN ÁREA DE SERVICIOS	91	513 Ó 529	
W74	6	W74.6	W746	AHOGAMIENTO Y SUMERSIÓN NO ESPECIFICADOS, OCURRIDOS EN UN ÁREA INDUSTRIAL O DE LA CONSTRUCCIÓN	91	513 Ó 529	
W74	7	W74.7	W747	AHOGAMIENTO Y SUMERSIÓN NO ESPECIFICADOS, OCURRIDOS EN UNA GRANJA (O PREDIO AGRÍCOLA O PECUARIO)	91	513 Ó 529	
W74	8	W74.8	W748	AHOGAMIENTO Y SUMERSIÓN NO ESPECIFICADOS, OCURRIDOS EN OTRO LUGAR ESPECIFICADO	91	513 Ó 529	
W74	9	W74.9	W749	AHOGAMIENTO Y SUMERSIÓN NO ESPECIFICADOS, OCURRIDOS EN UN LUGAR NO ESPECIFICADO	91	513 Ó 529	
<b>W75-W84</b>	<b>Subgrupo</b>	<b>Otros accidentes que obstruyen la respiración</b>					
W75	0	W75.0	W750	SOFOCACIÓN Y ESTRANGULAMIENTO ACCIDENTAL EN LA CAMA, OCURRIDOS EN UNA VIVIENDA	91	690	
W75	1	W75.1	W751	SOFOCACIÓN Y ESTRANGULAMIENTO ACCIDENTAL EN LA CAMA, OCURRIDOS EN UNA INSTITUCIÓN RESIDENCIAL	91	690	
W75	2	W75.2	W752	SOFOCACIÓN Y ESTRANGULAMIENTO ACCIDENTAL EN LA CAMA, OCURRIDOS EN UNA ESCUELA, EN OTRA INSTITUCIÓN, O EN UN ÁREA ADMINISTRATIVA PUBLICA	91	690	
W75	3	W75.3	W753	SOFOCACIÓN Y ESTRANGULAMIENTO ACCIDENTAL EN LA CAMA, OCURRIDOS EN UN ÁREA DE DEPORTE O ATLETISMO	91	690	
W75	4	W75.4	W754	SOFOCACIÓN Y ESTRANGULAMIENTO ACCIDENTAL EN LA CAMA, OCURRIDOS EN UNA CALLE O CARRETERA	91	690	
W75	5	W75.5	W755	SOFOCACIÓN Y ESTRANGULAMIENTO ACCIDENTAL EN LA CAMA, OCURRIDOS EN UN COMERCIO O EN UN ÁREA DE SERVICIOS	91	690	
W75	6	W75.6	W756	SOFOCACIÓN Y ESTRANGULAMIENTO ACCIDENTAL EN LA CAMA, OCURRIDOS EN UN ÁREA INDUSTRIAL O DE LA CONSTRUCCIÓN	91	690	
W75	7	W75.7	W757	SOFOCACIÓN Y ESTRANGULAMIENTO ACCIDENTAL EN LA CAMA, OCURRIDOS EN UNA GRANJA (O PREDIO AGRÍCOLA O PECUARIO)	91	690	
W75	8	W75.8	W758	SOFOCACIÓN Y ESTRANGULAMIENTO ACCIDENTAL EN LA CAMA, OCURRIDOS EN OTRO LUGAR ESPECIFICADO	91	690	
W75	9	W75.9	W759	SOFOCACIÓN Y ESTRANGULAMIENTO ACCIDENTAL EN LA CAMA, OCURRIDOS EN UN LUGAR NO ESPECIFICADO	91	690	
W76	0	W76.0	W760	OTROS ESTRANGULAMIENTOS Y AHORCAMIENTOS ACCIDENTALES, OCURRIDOS EN UNA VIVIENDA	91	690	
W76	1	W76.1	W761	OTROS ESTRANGULAMIENTOS Y AHORCAMIENTOS ACCIDENTALES, OCURRIDOS EN UNA INSTITUCIÓN RESIDENCIAL	91	690	
W76	2	W76.2	W762	OTROS ESTRANGULAMIENTOS Y AHORCAMIENTOS ACCIDENTALES, OCURRIDOS EN UNA ESCUELA, EN OTRA INSTITUCIÓN, O EN UN ÁREA ADMINISTRATIVA PUBLICA	91	690	
W76	3	W76.3	W763	OTROS ESTRANGULAMIENTOS Y AHORCAMIENTOS ACCIDENTALES, OCURRIDOS EN UN ÁREA DE DEPORTE O ATLETISMO	91	690	



W76	4	W76.4	W764	OTROS ESTRANGULAMIENTOS Y AHORCAMIENTOS ACCIDENTALES, OCURRIDOS EN UNA CALLE O CARRETERA	91	690
W76	5	W76.5	W765	OTROS ESTRANGULAMIENTOS Y AHORCAMIENTOS ACCIDENTALES, OCURRIDOS EN UN COMERCIO O EN UN ÁREA DE SERVICIOS	91	690
W76	6	W76.6	W766	OTROS ESTRANGULAMIENTOS Y AHORCAMIENTOS ACCIDENTALES, OCURRIDOS EN UN ÁREA INDUSTRIAL O DE LA CONSTRUCCIÓN	91	690
W76	7	W76.7	W767	OTROS ESTRANGULAMIENTOS Y AHORCAMIENTOS ACCIDENTALES, OCURRIDOS EN UNA GRANJA (O PREDIO AGRÍCOLA O PECUARIO)	91	690
W76	8	W76.8	W768	OTROS ESTRANGULAMIENTOS Y AHORCAMIENTOS ACCIDENTALES, OCURRIDOS EN OTRO LUGAR ESPECIFICADO	91	690
W76	9	W76.9	W769	OTROS ESTRANGULAMIENTOS Y AHORCAMIENTOS ACCIDENTALES, OCURRIDOS EN UN LUGAR NO ESPECIFICADO	91	690
W77	0	W77.0	W770	OBSTRUCCIÓN DE LA RESPIRACIÓN DEBIDA A HUNDIMIENTO, O A CAÍDA DE TIERRA O DE OTRAS SUSTANCIAS (O MATERIALES), OCURRIDA EN UNA VIVIENDA	21	490
W77	1	W77.1	W771	OBSTRUCCIÓN DE LA RESPIRACIÓN DEBIDA A HUNDIMIENTO, O A CAÍDA DE TIERRA O DE OTRAS SUSTANCIAS (O MATERIALES), OCURRIDA EN UNA INSTITUCIÓN RESIDENCIAL	21	490
W77	2	W77.2	W772	OBSTRUCCIÓN DE LA RESPIRACIÓN DEBIDA A HUNDIMIENTO, O A CAÍDA DE TIERRA O DE OTRAS SUSTANCIAS (O MATERIALES), OCURRIDA EN UNA ESCUELA, EN OTRA INSTITUCIÓN, O EN UN ÁREA ADMINISTRATIVA PUBLICA	21	490
W77	3	W77.3	W773	OBSTRUCCIÓN DE LA RESPIRACIÓN DEBIDA A HUNDIMIENTO, O A CAÍDA DE TIERRA O DE OTRAS SUSTANCIAS (O MATERIALES), OCURRIDA EN UN ÁREA DE DEPORTE O ATLETISMO	21	490
W77	4	W77.4	W774	OBSTRUCCIÓN DE LA RESPIRACIÓN DEBIDA A HUNDIMIENTO, O A CAÍDA DE TIERRA O DE OTRAS SUSTANCIAS (O MATERIALES), OCURRIDA EN UNA CALLE O CARRETERA	21	490
W77	5	W77.5	W775	OBSTRUCCIÓN DE LA RESPIRACIÓN DEBIDA A HUNDIMIENTO, O A CAÍDA DE TIERRA O DE OTRAS SUSTANCIAS (O MATERIALES), OCURRIDA EN UN COMERCIO O EN UN ÁREA DE SERVICIOS	21	490
W77	6	W77.6	W776	OBSTRUCCIÓN DE LA RESPIRACIÓN DEBIDA A HUNDIMIENTO, O A CAÍDA DE TIERRA O DE OTRAS SUSTANCIAS (O MATERIALES), OCURRIDA EN UN ÁREA INDUSTRIAL O DE LA CONSTRUCCIÓN	21	490
W77	7	W77.7	W777	OBSTRUCCIÓN DE LA RESPIRACIÓN DEBIDA A HUNDIMIENTO, O A CAÍDA DE TIERRA O DE OTRAS SUSTANCIAS (O MATERIALES), OCURRIDA EN UNA GRANJA (O PREDIO AGRÍCOLA O PECUARIO)	21	490
W77	8	W77.8	W778	OBSTRUCCIÓN DE LA RESPIRACIÓN DEBIDA A HUNDIMIENTO, O A CAÍDA DE TIERRA O DE OTRAS SUSTANCIAS (O MATERIALES), OCURRIDA EN OTRO LUGAR ESPECIFICADO	21	490
W77	9	W77.9	W779	OBSTRUCCIÓN DE LA RESPIRACIÓN DEBIDA A HUNDIMIENTO, O A CAÍDA DE TIERRA O DE OTRAS SUSTANCIAS (O MATERIALES), OCURRIDA EN UN LUGAR NO ESPECIFICADO	21	490
W78	0	W78.0	W780	INHALACIÓN DE CONTENIDOS GÁSTRICOS, OCURRIDA EN UNA VIVIENDA	91	690
W78	1	W78.1	W781	INHALACIÓN DE CONTENIDOS GÁSTRICOS, OCURRIDA EN UNA INSTITUCIÓN RESIDENCIAL	91	690

W78	2	W78.2	W782	INHALACIÓN DE CONTENIDOS GÁSTRICOS, OCURRIDA EN UNA ESCUELA, EN OTRA INSTITUCIÓN, O EN UN ÁREA ADMINISTRATIVA PUBLICA	91	690
W78	3	W78.3	W783	INHALACIÓN DE CONTENIDOS GÁSTRICOS, OCURRIDA EN UN ÁREA DE DEPORTE O ATLETISMO	91	690
W78	4	W78.4	W784	INHALACIÓN DE CONTENIDOS GÁSTRICOS, OCURRIDA EN UNA CALLE O CARRETERA	91	690
W78	5	W78.5	W785	INHALACIÓN DE CONTENIDOS GÁSTRICOS, OCURRIDA EN UN COMERCIO O EN UN ÁREA DE SERVICIOS	91	690
W78	6	W78.6	W786	INHALACIÓN DE CONTENIDOS GÁSTRICOS, OCURRIDA EN UN ÁREA INDUSTRIAL O DE LA CONSTRUCCIÓN	91	690
W78	7	W78.7	W787	INHALACIÓN DE CONTENIDOS GÁSTRICOS, OCURRIDA EN UNA GRANJA (O PREDIO AGRÍCOLA O PECUARIO)	91	690
W78	8	W78.8	W788	INHALACIÓN DE CONTENIDOS GÁSTRICOS, OCURRIDA EN OTRO LUGAR ESPECIFICADO	91	690
W78	9	W78.9	W789	INHALACIÓN DE CONTENIDOS GÁSTRICOS, OCURRIDA EN UN LUGAR NO ESPECIFICADO	91	690
W79	0	W79.0	W790	INHALACIÓN E INGESTIÓN DE ALIMENTO QUE CAUSA OBSTRUCCIÓN DE LAS VÍAS RESPIRATORIAS, OCURRIDAS EN UNA VIVIENDA	91	690
W79	1	W79.1	W791	INHALACIÓN E INGESTIÓN DE ALIMENTO QUE CAUSA OBSTRUCCIÓN DE LAS VÍAS RESPIRATORIAS, OCURRIDAS EN UNA INSTITUCIÓN RESIDENCIAL	91	690
W79	2	W79.2	W792	INHALACIÓN E INGESTIÓN DE ALIMENTO QUE CAUSA OBSTRUCCIÓN DE LAS VÍAS RESPIRATORIAS, OCURRIDAS EN UNA ESCUELA, EN OTRA INSTITUCIÓN, O EN UN ÁREA ADMINISTRATIVA PUBLICA	91	690
W79	3	W79.3	W793	INHALACIÓN E INGESTIÓN DE ALIMENTO QUE CAUSA OBSTRUCCIÓN DE LAS VÍAS RESPIRATORIAS, OCURRIDAS EN UN ÁREA DE DEPORTE O ATLETISMO	91	690
W79	4	W79.4	W794	INHALACIÓN E INGESTIÓN DE ALIMENTO QUE CAUSA OBSTRUCCIÓN DE LAS VÍAS RESPIRATORIAS, OCURRIDAS EN UNA CALLE O CARRETERA	91	690
W79	5	W79.5	W795	INHALACIÓN E INGESTIÓN DE ALIMENTO QUE CAUSA OBSTRUCCIÓN DE LAS VÍAS RESPIRATORIAS, OCURRIDAS EN UN COMERCIO O EN UN ÁREA DE SERVICIOS	91	690
W79	6	W79.6	W796	INHALACIÓN E INGESTIÓN DE ALIMENTO QUE CAUSA OBSTRUCCIÓN DE LAS VÍAS RESPIRATORIAS, OCURRIDAS EN UN ÁREA INDUSTRIAL O DE LA CONSTRUCCIÓN	91	690
W79	7	W79.7	W797	INHALACIÓN E INGESTIÓN DE ALIMENTO QUE CAUSA OBSTRUCCIÓN DE LAS VÍAS RESPIRATORIAS, OCURRIDAS EN UNA GRANJA (O PREDIO AGRÍCOLA O PECUARIO)	91	690
W79	8	W79.8	W798	INHALACIÓN E INGESTIÓN DE ALIMENTO QUE CAUSA OBSTRUCCIÓN DE LAS VÍAS RESPIRATORIAS, OCURRIDAS EN OTRO LUGAR ESPECIFICADO	91	690
W79	9	W79.9	W799	INHALACIÓN E INGESTIÓN DE ALIMENTO QUE CAUSA OBSTRUCCIÓN DE LAS VÍAS RESPIRATORIAS, OCURRIDAS EN UN LUGAR NO ESPECIFICADO	91	690

W80	0	W80.0	W800	INHALACIÓN E INGESTIÓN DE OTROS OBJETOS QUE CAUSAN OBSTRUCCIÓN DE LAS VÍAS RESPIRATORIAS, OCURRIDAS EN UNA VIVIENDA	91	690
W80	1	W80.1	W801	INHALACIÓN E INGESTIÓN DE OTROS OBJETOS QUE CAUSAN OBSTRUCCIÓN DE LAS VÍAS RESPIRATORIAS, OCURRIDAS EN UNA INSTITUCIÓN RESIDENCIAL	91	690
W80	2	W80.2	W802	INHALACIÓN E INGESTIÓN DE OTROS OBJETOS QUE CAUSAN OBSTRUCCIÓN DE LAS VÍAS RESPIRATORIAS, OCURRIDAS EN UNA ESCUELA, EN OTRA INSTITUCIÓN, O EN UN ÁREA ADMINISTRATIVA PUBLICA	91	690
W80	3	W80.3	W803	INHALACIÓN E INGESTIÓN DE OTROS OBJETOS QUE CAUSAN OBSTRUCCIÓN DE LAS VÍAS RESPIRATORIAS, OCURRIDAS EN UN ÁREA DE DEPORTE O ATLETISMO	91	690
W80	4	W80.4	W804	INHALACIÓN E INGESTIÓN DE OTROS OBJETOS QUE CAUSAN OBSTRUCCIÓN DE LAS VÍAS RESPIRATORIAS, OCURRIDAS EN UNA CALLE O CARRETERA	91	690
W80	5	W80.5	W805	INHALACIÓN E INGESTIÓN DE OTROS OBJETOS QUE CAUSAN OBSTRUCCIÓN DE LAS VÍAS RESPIRATORIAS, OCURRIDAS EN UN COMERCIO O EN UN ÁREA DE SERVICIOS	91	690
W80	6	W80.6	W806	INHALACIÓN E INGESTIÓN DE OTROS OBJETOS QUE CAUSAN OBSTRUCCIÓN DE LAS VÍAS RESPIRATORIAS, OCURRIDAS EN UN ÁREA INDUSTRIAL O DE LA CONSTRUCCIÓN	91	690
W80	7	W80.7	W807	INHALACIÓN E INGESTIÓN DE OTROS OBJETOS QUE CAUSAN OBSTRUCCIÓN DE LAS VÍAS RESPIRATORIAS, OCURRIDAS EN UNA GRANJA (O PREDIO AGRÍCOLA O PECUARIO)	91	690
W80	8	W80.8	W808	INHALACIÓN E INGESTIÓN DE OTROS OBJETOS QUE CAUSAN OBSTRUCCIÓN DE LAS VÍAS RESPIRATORIAS, OCURRIDAS EN OTRO LUGAR ESPECIFICADO	91	690
W80	9	W80.9	W809	INHALACIÓN E INGESTIÓN DE OTROS OBJETOS QUE CAUSAN OBSTRUCCIÓN DE LAS VÍAS RESPIRATORIAS, OCURRIDAS EN UN LUGAR NO ESPECIFICADO	91	690
W81	0	W81.0	W810	CONFINADO(A) O ATRAPADO(A) EN UN AMBIENTE CON BAJO CONTENIDO DE OXIGENO, EN UNA VIVIENDA	91	690
W81	1	W81.1	W811	CONFINADO(A) O ATRAPADO(A) EN UN AMBIENTE CON BAJO CONTENIDO DE OXIGENO, EN UNA INSTITUCIÓN RESIDENCIAL	91	690
W81	2	W81.2	W812	CONFINADO(A) O ATRAPADO(A) EN UN AMBIENTE CON BAJO CONTENIDO DE OXIGENO, EN UNA ESCUELA, EN OTRA INSTITUCIÓN, O EN UN ÁREA ADMINISTRATIVA PUBLICA	91	690
W81	3	W81.3	W813	CONFINADO(A) O ATRAPADO(A) EN UN AMBIENTE CON BAJO CONTENIDO DE OXIGENO, EN UN ÁREA DE DEPORTE O ATLETISMO	91	690
W81	4	W81.4	W814	CONFINADO(A) O ATRAPADO(A) EN UN AMBIENTE CON BAJO CONTENIDO DE OXIGENO, EN UNA CALLE O CARRETERA	91	690
W81	5	W81.5	W815	CONFINADO(A) O ATRAPADO(A) EN UN AMBIENTE CON BAJO CONTENIDO DE OXIGENO, EN UN COMERCIO O EN UN ÁREA DE SERVICIOS	91	690
W81	6	W81.6	W816	CONFINADO(A) O ATRAPADO(A) EN UN AMBIENTE CON BAJO CONTENIDO DE OXIGENO, EN UN ÁREA INDUSTRIAL O DE LA CONSTRUCCIÓN	91	690
W81	7	W81.7	W817	CONFINADO(A) O ATRAPADO(A) EN UN AMBIENTE CON BAJO CONTENIDO DE OXIGENO, EN UNA GRANJA (O PREDIO AGRÍCOLA O PECUARIO)	91	690
W81	8	W81.8	W818	CONFINADO(A) O ATRAPADO(A) EN UN AMBIENTE CON BAJO CONTENIDO DE OXIGENO, EN OTRO LUGAR ESPECIFICADO	91	690
W81	9	W81.9	W819	CONFINADO(A) O ATRAPADO(A) EN UN AMBIENTE CON BAJO CONTENIDO DE OXIGENO, EN UN LUGAR NO ESPECIFICADO	91	690
W83	0	W83.0	W830	OTRAS OBSTRUCCIONES ESPECIFICADAS DE LA RESPIRACIÓN, OCURRIDAS EN UNA VIVIENDA	91	690

W83	1	W83.1	W831	OTRAS OBSTRUCCIONES ESPECIFICADAS DE LA RESPIRACIÓN, OCURRIDAS EN UNA INSTITUCIÓN RESIDENCIAL	91	690
W83	2	W83.2	W832	OTRAS OBSTRUCCIONES ESPECIFICADAS DE LA RESPIRACIÓN, OCURRIDAS EN UNA ESCUELA, EN OTRA INSTITUCIÓN, O EN UN ÁREA ADMINISTRATIVA PUBLICA	91	690
W83	3	W83.3	W833	OTRAS OBSTRUCCIONES ESPECIFICADAS DE LA RESPIRACIÓN, OCURRIDAS EN UN ÁREA DE DEPORTE O ATLETISMO	91	690
W83	4	W83.4	W834	OTRAS OBSTRUCCIONES ESPECIFICADAS DE LA RESPIRACIÓN, OCURRIDAS EN UNA CALLE O CARRETERA	91	690
W83	5	W83.5	W835	OTRAS OBSTRUCCIONES ESPECIFICADAS DE LA RESPIRACIÓN, OCURRIDAS EN UN COMERCIO O EN UN ÁREA DE SERVICIOS	91	690
W83	6	W83.6	W836	OTRAS OBSTRUCCIONES ESPECIFICADAS DE LA RESPIRACIÓN, OCURRIDAS EN UN ÁREA INDUSTRIAL O DE LA CONSTRUCCIÓN	91	690
W83	7	W83.7	W837	OTRAS OBSTRUCCIONES ESPECIFICADAS DE LA RESPIRACIÓN, OCURRIDAS EN UNA GRANJA (O PREDIO AGRÍCOLA O PECUARIO)	91	690
W83	8	W83.8	W838	OTRAS OBSTRUCCIONES ESPECIFICADAS DE LA RESPIRACIÓN, OCURRIDAS EN OTRO LUGAR ESPECIFICADO	91	690
W83	9	W83.9	W839	OTRAS OBSTRUCCIONES ESPECIFICADAS DE LA RESPIRACIÓN, OCURRIDAS EN UN LUGAR NO ESPECIFICADO	91	690
W84	0	W84.0	W840	OBSTRUCCIÓN NO ESPECIFICADA DE LA RESPIRACIÓN, OCURRIDA EN UNA VIVIENDA	91	690
W84	1	W84.1	W841	OBSTRUCCIÓN NO ESPECIFICADA DE LA RESPIRACIÓN, OCURRIDA EN UNA INSTITUCIÓN RESIDENCIAL	91	690
W84	2	W84.2	W842	OBSTRUCCIÓN NO ESPECIFICADA DE LA RESPIRACIÓN, OCURRIDA EN UNA ESCUELA, EN OTRA INSTITUCIÓN, O EN UN ÁREA ADMINISTRATIVA PUBLICA	91	690
W84	3	W84.3	W843	OBSTRUCCIÓN NO ESPECIFICADA DE LA RESPIRACIÓN, OCURRIDA EN UN ÁREA DE DEPORTE O ATLETISMO	91	690
W84	4	W84.4	W844	OBSTRUCCIÓN NO ESPECIFICADA DE LA RESPIRACIÓN, OCURRIDA EN UNA CALLE O CARRETERA	91	690
W84	5	W84.5	W845	OBSTRUCCIÓN NO ESPECIFICADA DE LA RESPIRACIÓN, OCURRIDA EN UN COMERCIO O EN UN ÁREA DE SERVICIOS	91	690
W84	6	W84.6	W846	OBSTRUCCIÓN NO ESPECIFICADA DE LA RESPIRACIÓN, OCURRIDA EN UN ÁREA INDUSTRIAL O DE LA CONSTRUCCIÓN	91	690
W84	7	W84.7	W847	OBSTRUCCIÓN NO ESPECIFICADA DE LA RESPIRACIÓN, OCURRIDA EN UNA GRANJA (O PREDIO AGRÍCOLA O PECUARIO)	91	690
W84	8	W84.8	W848	OBSTRUCCIÓN NO ESPECIFICADA DE LA RESPIRACIÓN, OCURRIDA EN OTRO LUGAR ESPECIFICADO	91	690
W84	9	W84.9	W849	OBSTRUCCIÓN NO ESPECIFICADA DE LA RESPIRACIÓN, OCURRIDA EN UN LUGAR NO ESPECIFICADO	91	690
<b>W85-W99</b>	<b>Subgrupo</b>			<b>Exposición a corriente eléctrica, radiación y temperatura y presión del aire ambientales extremas</b>		
W85	0	W85.0	W850	EXPOSICIÓN A LÍNEAS DE TRANSMISIÓN ELÉCTRICA, OCURRIDA EN UNA VIVIENDA	70	342

W85	1	W85.1	W851	EXPOSICIÓN A LÍNEAS DE TRANSMISIÓN ELÉCTRICA, OCURRIDA EN UNA INSTITUCIÓN RESIDENCIAL	70	342
W85	2	W85.2	W852	EXPOSICIÓN A LÍNEAS DE TRANSMISIÓN ELÉCTRICA, OCURRIDA EN UNA ESCUELA, EN OTRA INSTITUCIÓN, O EN UN ÁREA ADMINISTRATIVA PUBLICA	70	342
W85	3	W85.3	W853	EXPOSICIÓN A LÍNEAS DE TRANSMISIÓN ELÉCTRICA, OCURRIDA EN UN ÁREA DE DEPORTE O ATLETISMO	70	342
W85	4	W85.4	W854	EXPOSICIÓN A LÍNEAS DE TRANSMISIÓN ELÉCTRICA, OCURRIDA EN UNA CALLE O CARRETERA	70	342
W85	5	W85.5	W855	EXPOSICIÓN A LÍNEAS DE TRANSMISIÓN ELÉCTRICA, OCURRIDA EN UN COMERCIO O EN UN ÁREA DE SERVICIOS	70	342
W85	6	W85.6	W856	EXPOSICIÓN A LÍNEAS DE TRANSMISIÓN ELÉCTRICA, OCURRIDA EN UN ÁREA INDUSTRIAL O DE LA CONSTRUCCIÓN	70	342
W85	7	W85.7	W857	EXPOSICIÓN A LÍNEAS DE TRANSMISIÓN ELÉCTRICA, OCURRIDA EN UNA GRANJA (O PREDIO AGRÍCOLA O PECUARIO)	70	342
W85	8	W85.8	W858	EXPOSICIÓN A LÍNEAS DE TRANSMISIÓN ELÉCTRICA, OCURRIDA EN OTRO LUGAR ESPECIFICADO	70	342
W85	9	W85.9	W859	EXPOSICIÓN A LÍNEAS DE TRANSMISIÓN ELÉCTRICA, OCURRIDA EN UN LUGAR NO ESPECIFICADO	70	342
W86	0	W86.0	W860	EXPOSICIÓN A OTRAS CORRIENTES ELÉCTRICAS ESPECIFICADAS, OCURRIDA EN UNA VIVIENDA	70	349
W86	1	W86.1	W861	EXPOSICIÓN A OTRAS CORRIENTES ELÉCTRICAS ESPECIFICADAS, OCURRIDA EN UNA INSTITUCIÓN RESIDENCIAL	70	349
W86	2	W86.2	W862	EXPOSICIÓN A OTRAS CORRIENTES ELÉCTRICAS ESPECIFICADAS, OCURRIDA EN UNA ESCUELA, EN OTRA INSTITUCIÓN, O EN UN ÁREA ADMINISTRATIVA PUBLICA	70	349
W86	3	W86.3	W863	EXPOSICIÓN A OTRAS CORRIENTES ELÉCTRICAS ESPECIFICADAS, OCURRIDA EN UN ÁREA DE DEPORTE O ATLETISMO	70	349
W86	4	W86.4	W864	EXPOSICIÓN A OTRAS CORRIENTES ELÉCTRICAS ESPECIFICADAS, OCURRIDA EN UNA CALLE O CARRETERA	70	349
W86	5	W86.5	W865	EXPOSICIÓN A OTRAS CORRIENTES ELÉCTRICAS ESPECIFICADAS, OCURRIDA EN UN COMERCIO O EN UN ÁREA DE SERVICIOS	70	349
W86	6	W86.6	W866	EXPOSICIÓN A OTRAS CORRIENTES ELÉCTRICAS ESPECIFICADAS, OCURRIDA EN UN ÁREA INDUSTRIAL O DE LA CONSTRUCCIÓN	70	349
W86	7	W86.7	W867	EXPOSICIÓN A OTRAS CORRIENTES ELÉCTRICAS ESPECIFICADAS, OCURRIDA EN UNA GRANJA (O PREDIO AGRÍCOLA O PECUARIO)	70	349
W86	8	W86.8	W868	EXPOSICIÓN A OTRAS CORRIENTES ELÉCTRICAS ESPECIFICADAS, OCURRIDA EN OTRO LUGAR ESPECIFICADO	70	349
W86	9	W86.9	W869	EXPOSICIÓN A OTRAS CORRIENTES ELÉCTRICAS ESPECIFICADAS, OCURRIDA EN UN LUGAR NO ESPECIFICADO	70	349
W87	0	W87.0	W870	EXPOSICIÓN A CORRIENTE ELÉCTRICA NO ESPECIFICADA, OCURRIDA EN UNA VIVIENDA	70	349
W87	1	W87.1	W871	EXPOSICIÓN A CORRIENTE ELÉCTRICA NO ESPECIFICADA, OCURRIDA EN UNA INSTITUCIÓN RESIDENCIAL	70	349

W87	2	W87.2	W872	EXPOSICIÓN A CORRIENTE ELÉCTRICA NO ESPECIFICADA, OCURRIDA EN UNA ESCUELA, EN OTRA INSTITUCIÓN, O EN UN ÁREA ADMINISTRATIVA PUBLICA	70	349
W87	3	W87.3	W873	EXPOSICIÓN A CORRIENTE ELÉCTRICA NO ESPECIFICADA, OCURRIDA EN UN ÁREA DE DEPORTE O ATLETISMO	70	349
W87	4	W87.4	W874	EXPOSICIÓN A CORRIENTE ELÉCTRICA NO ESPECIFICADA, OCURRIDA EN UNA CALLE O CARRETERA	70	349
W87	5	W87.5	W875	EXPOSICIÓN A CORRIENTE ELÉCTRICA NO ESPECIFICADA, OCURRIDA EN UN COMERCIO O EN UN ÁREA DE SERVICIOS	70	349
W87	6	W87.6	W876	EXPOSICIÓN A CORRIENTE ELÉCTRICA NO ESPECIFICADA, OCURRIDA EN UN ÁREA INDUSTRIAL O DE LA CONSTRUCCIÓN	70	349
W87	7	W87.7	W877	EXPOSICIÓN A CORRIENTE ELÉCTRICA NO ESPECIFICADA. OCURRIDA EN UNA GRANJA (O PREDIO AGRÍCOLA O PECUARIO)	70	349
W87	8	W87.8	W878	EXPOSICIÓN A CORRIENTE ELÉCTRICA NO ESPECIFICADA, OCURRIDA EN OTRO LUGAR ESPECIFICADO	70	349
W87	9	W87.9	W879	EXPOSICIÓN A CORRIENTE ELÉCTRICA NO ESPECIFICADA, OCURRIDA EN UN LUGAR NO ESPECIFICADO	70	349
W88	0	W88.0	W880	EXPOSICIÓN A RADIACIÓN IONIZANTE, (OCURRIDA) EN UNA VIVIENDA	82	441
W88	1	W88.1	W881	EXPOSICIÓN A RADIACIÓN IONIZANTE, (OCURRIDA) EN UNA INSTITUCIÓN RESIDENCIAL	82	441
W88	2	W88.2	W882	EXPOSICIÓN A RADIACIÓN IONIZANTE, (OCURRIDA) EN UNA ESCUELA, EN OTRA INSTITUCIÓN, O EN UN ÁREA ADMINISTRATIVA PUBLICA	82	441
W88	3	W88.3	W883	EXPOSICIÓN A RADIACIÓN IONIZANTE, (OCURRIDA) EN UN ÁREA DE DEPORTE O ATLETISMO	82	441
W88	4	W88.4	W884	EXPOSICIÓN A RADIACIÓN IONIZANTE, (OCURRIDA) EN UNA CALLE O CARRETERA	82	441
W88	5	W88.5	W885	EXPOSICIÓN A RADIACIÓN IONIZANTE, (OCURRIDA) EN UN COMERCIO O EN UN ÁREA DE SERVICIOS	82	441
W88	6	W88.6	W886	EXPOSICIÓN A RADIACIÓN IONIZANTE, (OCURRIDA) EN UN ÁREA INDUSTRIAL O DE LA CONSTRUCCIÓN	82	441
W88	7	W88.7	W887	EXPOSICIÓN A RADIACIÓN IONIZANTE, (OCURRIDA) EN UNA GRANJA (O PREDIO AGRÍCOLA O PECUARIO)	82	441
W88	8	W88.8	W888	EXPOSICIÓN A RADIACIÓN IONIZANTE, (OCURRIDA) EN OTRO LUGAR ESPECIFICADO	82	441
W88	9	W88.9	W889	EXPOSICIÓN A RADIACIÓN IONIZANTE, (OCURRIDA) EN UN LUGAR NO ESPECIFICADO	82	441
W89	0	W89.0	W890	EXPOSICIÓN A FUENTE DE LUZ VISIBLE Y ULTRAVIOLETA, DE ORIGEN ARTIFICIAL, OCURRIDA EN UNA VIVIENDA	83	449
W89	1	W89.1	W891	EXPOSICIÓN A FUENTE DE LUZ VISIBLE Y ULTRAVIOLETA, DE ORIGEN ARTIFICIAL, OCURRIDA EN UNA INSTITUCIÓN RESIDENCIAL	83	449
W89	2	W89.2	W892	EXPOSICIÓN A FUENTE DE LUZ VISIBLE Y ULTRAVIOLETA, DE ORIGEN ARTIFICIAL, OCURRIDA EN UNA ESCUELA, EN OTRA INSTITUCIÓN, O EN UN ÁREA ADMINISTRATIVA PUBLICA	83	449

W89	3	W89.3	W893	EXPOSICIÓN A FUENTE DE LUZ VISIBLE Y ULTRAVIOLETA, DE ORIGEN ARTIFICIAL, OCURRIDA EN UN ÁREA DE DEPORTE O ATLETISMO	83	449
W89	4	W89.4	W894	EXPOSICIÓN A FUENTE DE LUZ VISIBLE Y ULTRAVIOLETA, DE ORIGEN ARTIFICIAL, OCURRIDA EN UNA CALLE O CARRETERA	83	449
W89	5	W89.5	W895	EXPOSICIÓN A FUENTE DE LUZ VISIBLE Y ULTRAVIOLETA, DE ORIGEN ARTIFICIAL, OCURRIDA EN UN COMERCIO O EN UN ÁREA DE SERVICIOS	83	449
W89	6	W89.6	W896	EXPOSICIÓN A FUENTE DE LUZ VISIBLE Y ULTRAVIOLETA, DE ORIGEN ARTIFICIAL, OCURRIDA EN UN ÁREA INDUSTRIAL O DE LA CONSTRUCCIÓN	83	449
W89	7	W89.7	W897	EXPOSICIÓN A FUENTE DE LUZ VISIBLE Y ULTRAVIOLETA, DE ORIGEN ARTIFICIAL, OCURRIDA EN UNA GRANJA (O PREDIO AGRÍCOLA O PECUARIO)	83	449
W89	8	W89.8	W898	EXPOSICIÓN A FUENTE DE LUZ VISIBLE Y ULTRAVIOLETA, DE ORIGEN ARTIFICIAL, OCURRIDA EN OTRO LUGAR ESPECIFICADO	83	449
W89	9	W89.9	W899	EXPOSICIÓN A FUENTE DE LUZ VISIBLE Y ULTRAVIOLETA, DE ORIGEN ARTIFICIAL, OCURRIDA EN UN LUGAR NO ESPECIFICADO	83	449
W90	0	W90.0	W900	EXPOSICIÓN A OTROS TIPOS DE RADIACIÓN NO IONIZANTE, (OCURRIDA) EN UNA VIVIENDA	83	449
W90	1	W90.1	W901	EXPOSICIÓN A OTROS TIPOS DE RADIACIÓN NO IONIZANTE, (OCURRIDA) EN UNA INSTITUCIÓN RESIDENCIAL	83	449
W90	2	W90.2	W902	EXPOSICIÓN A OTROS TIPOS DE RADIACIÓN NO IONIZANTE, (OCURRIDA) EN UNA ESCUELA, EN OTRA INSTITUCIÓN, O EN UN ÁREA ADMINISTRATIVA PUBLICA	83	449
W90	3	W90.3	W903	EXPOSICIÓN A OTROS TIPOS DE RADIACIÓN NO IONIZANTE, (OCURRIDA) EN UN ÁREA DE DEPORTE O ATLETISMO	83	449
W90	4	W90.4	W904	EXPOSICIÓN A OTROS TIPOS DE RADIACIÓN NO IONIZANTE, (OCURRIDA) EN UNA CALLE O CARRETERA	83	449
W90	5	W90.5	W905	EXPOSICIÓN A OTROS TIPOS DE RADIACIÓN NO IONIZANTE, (OCURRIDA) EN UN COMERCIO O EN UN ÁREA DE SERVICIOS	83	449
W90	6	W90.6	W906	EXPOSICIÓN A OTROS TIPOS DE RADIACIÓN NO IONIZANTE, (OCURRIDA) EN UN ÁREA INDUSTRIAL O DE LA CONSTRUCCIÓN	83	449
W90	7	W90.7	W907	EXPOSICIÓN A OTROS TIPOS DE RADIACIÓN NO IONIZANTE, (OCURRIDA) EN UNA GRANJA (O PREDIO AGRÍCOLA O PECUARIO)	83	449
W90	8	W90.8	W908	EXPOSICIÓN A OTROS TIPOS DE RADIACIÓN NO IONIZANTE, (OCURRIDA) EN OTRO LUGAR ESPECIFICADO	83	449
W90	9	W90.9	W909	EXPOSICIÓN A OTROS TIPOS DE RADIACIÓN NO IONIZANTE, (OCURRIDA) EN UN LUGAR NO ESPECIFICADO	83	449
W91	0	W91.0	W910	EXPOSICIÓN A RADIACIÓN DE TIPO NO ESPECIFICADO, (OCURRIDA) EN UNA VIVIENDA	83	449
W91	1	W91.1	W911	EXPOSICIÓN A RADIACIÓN DE TIPO NO ESPECIFICADO, (OCURRIDA) EN UNA INSTITUCIÓN RESIDENCIAL	83	449
W91	2	W91.2	W912	EXPOSICIÓN A RADIACIÓN DE TIPO NO ESPECIFICADO, (OCURRIDA) EN UNA ESCUELA, EN OTRA INSTITUCIÓN, O EN UN ÁREA ADMINISTRATIVA PUBLICA	83	449

W91	3	W91.3	W913	EXPOSICIÓN A RADIACIÓN DE TIPO NO ESPECIFICADO, (OCURRIDA) EN UN ÁREA DE DEPORTE O ATLETISMO	83	449
W91	4	W91.4	W914	EXPOSICIÓN A RADIACIÓN DE TIPO NO ESPECIFICADO, (OCURRIDA) EN UNA CALLE O CARRETERA	83	449
W91	5	W91.5	W915	EXPOSICIÓN A RADIACIÓN DE TIPO NO ESPECIFICADO, (OCURRIDA) EN UN COMERCIO O EN UN ÁREA DE SERVICIOS	83	449
W91	6	W91.6	W916	EXPOSICIÓN A RADIACIÓN DE TIPO NO ESPECIFICADO, (OCURRIDA) EN UN ÁREA INDUSTRIAL O DE LA CONSTRUCCIÓN	83	449
W91	7	W91.7	W917	EXPOSICIÓN A RADIACIÓN DE TIPO NO ESPECIFICADO (OCURRIDA) EN UNA GRANJA (O PREDIO AGRÍCOLA O PECUARIO)	83	449
W91	8	W91.8	W918	EXPOSICIÓN A RADIACIÓN DE TIPO NO ESPECIFICADO, (OCURRIDA) EN OTRO LUGAR ESPECIFICADO	83	449
W91	9	W91.9	W919	EXPOSICIÓN A RADIACIÓN DE TIPO NO ESPECIFICADO, (OCURRIDA) EN UN LUGAR NO ESPECIFICADO	83	449
W92	0	W92.0	W920	EXPOSICIÓN A CALOR EXCESIVO DE ORIGEN ARTIFICIAL, (OCURRIDA) EN UNA VIVIENDA	61	526
W92	1	W92.1	W921	EXPOSICIÓN A CALOR EXCESIVO DE ORIGEN ARTIFICIAL, (OCURRIDA) EN UNA INSTITUCIÓN RESIDENCIAL	61	526
W92	2	W92.2	W922	EXPOSICIÓN A CALOR EXCESIVO DE ORIGEN ARTIFICIAL, (OCURRIDA) EN UNA ESCUELA, EN OTRA INSTITUCIÓN, O EN UN ÁREA ADMINISTRATIVA PUBLICA	61	526
W92	3	W92.3	W923	EXPOSICIÓN A CALOR EXCESIVO DE ORIGEN ARTIFICIAL, (OCURRIDA) EN UN ÁREA DE DEPORTE O ATLETISMO	61	526
W92	4	W92.4	W924	EXPOSICIÓN A CALOR EXCESIVO DE ORIGEN ARTIFICIAL, (OCURRIDA) EN UNA CALLE O CARRETERA	61	526
W92	5	W92.5	W925	EXPOSICIÓN A CALOR EXCESIVO DE ORIGEN ARTIFICIAL, (OCURRIDA) EN UN COMERCIO O EN UN ÁREA DE SERVICIOS	61	526
W92	6	W92.6	W926	EXPOSICIÓN A CALOR EXCESIVO DE ORIGEN ARTIFICIAL, (OCURRIDA) EN UN ÁREA INDUSTRIAL O DE LA CONSTRUCCIÓN	61	526
W92	7	W92.7	W927	EXPOSICIÓN A CALOR EXCESIVO DE ORIGEN ARTIFICIAL, (OCURRIDA) EN UNA GRANJA (O PREDIO AGRÍCOLA O PECUARIO)	61	526
W92	8	W92.8	W928	EXPOSICIÓN A CALOR EXCESIVO DE ORIGEN ARTIFICIAL, (OCURRIDA) EN OTRO LUGAR ESPECIFICADO	61	526
W92	9	W92.9	W929	EXPOSICIÓN A CALOR EXCESIVO DE ORIGEN ARTIFICIAL, (OCURRIDA) EN UN LUGAR NO ESPECIFICADO	61	526
W93	0	W93.0	W930	EXPOSICIÓN A FRÍO EXCESIVO DE ORIGEN ARTIFICIAL, (OCURRIDA) EN UNA VIVIENDA	62	526
W93	1	W93.1	W931	EXPOSICIÓN A FRÍO EXCESIVO DE ORIGEN ARTIFICIAL, (OCURRIDA) EN UNA INSTITUCIÓN RESIDENCIAL	62	526
W93	2	W93.2	W932	EXPOSICIÓN A FRÍO EXCESIVO DE ORIGEN ARTIFICIAL, (OCURRIDA) EN UNA ESCUELA, EN OTRA INSTITUCIÓN, O EN UN ÁREA ADMINISTRATIVA PUBLICA	62	526
W93	3	W93.3	W933	EXPOSICIÓN A FRÍO EXCESIVO DE ORIGEN ARTIFICIAL, (OCURRIDA) EN UN ÁREA DE DEPORTE O ATLETISMO	62	526
W93	4	W93.4	W934	EXPOSICIÓN A FRÍO EXCESIVO DE ORIGEN ARTIFICIAL, (OCURRIDA) EN UNA CALLE O CARRETERA	62	526
W93	5	W93.5	W935	EXPOSICIÓN A FRÍO EXCESIVO DE ORIGEN ARTIFICIAL, (OCURRIDA) EN UN COMERCIO O EN UN ÁREA DE SERVICIOS	62	526



W93	6	W93.6	W936	EXPOSICIÓN A FRÍO EXCESIVO DE ORIGEN ARTIFICIAL, (OCURRIDA) EN UN ÁREA INDUSTRIAL O DE LA CONSTRUCCIÓN	62	526
W93	7	W93.7	W937	EXPOSICIÓN A FRÍO EXCESIVO DE ORIGEN ARTIFICIAL, (OCURRIDA) EN UNA GRANJA (O PREDIO AGRÍCOLA O PECUARIO)	62	526
W93	8	W93.8	W938	EXPOSICIÓN A FRÍO EXCESIVO DE ORIGEN ARTIFICIAL, (OCURRIDA) EN OTRO LUGAR ESPECIFICADO	62	526
W93	9	W93.9	W939	EXPOSICIÓN A FRÍO EXCESIVO DE ORIGEN ARTIFICIAL, (OCURRIDA) EN UN LUGAR NO ESPECIFICADO	62	526
W94	0	W94.0	W940	EXPOSICIÓN A PRESIÓN DE AIRE ALTA Y BAJA Y A CAMBIOS DE PRESIÓN DE AIRE, (OCURRIDA) EN UNA VIVIENDA	91	690
W94	1	W94.1	W941	EXPOSICIÓN A PRESIÓN DE AIRE ALTA Y BAJA Y A CAMBIOS DE PRESIÓN DE AIRE, (OCURRIDA) EN UNA INSTITUCIÓN RESIDENCIAL	91	690
W94	2	W94.2	W942	EXPOSICIÓN A PRESIÓN DE AIRE ALTA Y BAJA Y A CAMBIOS DE PRESIÓN DE AIRE, (OCURRIDA) EN UNA ESCUELA, EN OTRA INSTITUCIÓN, O EN UN ÁREA ADMINISTRATIVA PUBLICA	91	690
W94	3	W94.3	W943	EXPOSICIÓN A PRESIÓN DE AIRE ALTA Y BAJA Y A CAMBIOS DE PRESIÓN DE AIRE, (OCURRIDA) EN UN ÁREA DE DEPORTE O ATLETISMO	91	690
W94	4	W94.4	W944	EXPOSICIÓN A PRESIÓN DE AIRE ALTA Y BAJA Y A CAMBIOS DE PRESIÓN DE AIRE, (OCURRIDA) EN UN CALLE O CARRETERA	91	690
W94	5	W94.5	W945	EXPOSICIÓN A PRESIÓN DE AIRE ALTA Y BAJA Y A CAMBIOS DE PRESIÓN DE AIRE, (OCURRIDA) EN UN COMERCIO O EN UN ÁREA DE SERVICIOS	91	690
W94	6	W94.6	W946	EXPOSICIÓN A PRESIÓN DE AIRE ALTA Y BAJA Y A CAMBIOS DE PRESIÓN DE AIRE, (OCURRIDA) EN UN ÁREA INDUSTRIAL O DE LA CONSTRUCCIÓN	91	690
W94	7	W94.7	W947	EXPOSICIÓN A PRESIÓN DE AIRE ALTA Y BAJA Y A CAMBIOS DE PRESIÓN DE AIRE, (OCURRIDA) EN UNA GRANJA (O PREDIO AGRÍCOLA O PECUARIO)	91	690
W94	8	W94.8	W948	EXPOSICIÓN A PRESIÓN DE AIRE ALTA Y BAJA Y A CAMBIOS DE PRESIÓN DE AIRE, (OCURRIDA) EN OTRO LUGAR ESPECIFICADO	91	690
W94	9	W94.9	W949	EXPOSICIÓN A PRESIÓN DE AIRE ALTA Y BAJA Y A CAMBIOS DE PRESIÓN DE AIRE, (OCURRIDA) EN UN LUGAR NO ESPECIFICADO	91	690
W99	0	W99.0	W990	EXPOSICIÓN A OTROS FACTORES AMBIENTALES Y A LOS NO ESPECIFICADOS, DE ORIGEN ARTIFICIAL, (OCURRIDA) EN UNA VIVIENDA	91	526
W99	1	W99.1	W991	EXPOSICIÓN A OTROS FACTORES AMBIENTALES Y A LOS NO ESPECIFICADOS, DE ORIGEN ARTIFICIAL, (OCURRIDA) EN UNA INSTITUCIÓN RESIDENCIAL	91	526
W99	2	W99.2	W992	EXPOSICIÓN A OTROS FACTORES AMBIENTALES Y A LOS NO ESPECIFICADOS, DE ORIGEN ARTIFICIAL, (OCURRIDA) EN UNA ESCUELA, EN OTRA INSTITUCIÓN, O EN UN ÁREA ADMINISTRATIVA PUBLICA	91	526
W99	3	W99.3	W993	EXPOSICIÓN A OTROS FACTORES AMBIENTALES Y A LOS NO ESPECIFICADOS, DE ORIGEN ARTIFICIAL, (OCURRIDA) EN UN ÁREA DE DEPORTE O ATLETISMO	91	526
W99	4	W99.4	W994	EXPOSICIÓN A OTROS FACTORES AMBIENTALES Y A LOS NO ESPECIFICADOS, DE ORIGEN ARTIFICIAL, (OCURRIDA) EN UN CALLE O CARRETERA	91	526

W99	5	W99.5	W995	EXPOSICIÓN A OTROS FACTORES AMBIENTALES Y A LOS NO ESPECIFICADOS, DE ORIGEN ARTIFICIAL, (OCURRIDA) EN UN COMERCIO O EN UN ÁREA DE SERVICIOS	91	526
W99	6	W99.6	W996	EXPOSICIÓN A OTROS FACTORES AMBIENTALES Y A LOS NO ESPECIFICADOS, DE ORIGEN ARTIFICIAL, (OCURRIDA) EN UN ÁREA INDUSTRIAL O DE LA CONSTRUCCIÓN	91	526
W99	7	W99.7	W997	EXPOSICIÓN A OTROS FACTORES AMBIENTALES Y A LOS NO ESPECIFICADOS, DE ORIGEN ARTIFICIAL, (OCURRIDA) EN UNA GRANJA (O PREDIO AGRÍCOLA O PECUARIO)	91	526
W99	8	W99.8	W998	EXPOSICIÓN A OTROS FACTORES AMBIENTALES Y A LOS NO ESPECIFICADOS, DE ORIGEN ARTIFICIAL, (OCURRIDA) EN OTRO LUGAR ESPECIFICADO	91	526
W99	9	W99.9	W999	EXPOSICIÓN A OTROS FACTORES AMBIENTALES Y A LOS NO ESPECIFICADOS, DE ORIGEN ARTIFICIAL, (OCURRIDA) EN UN LUGAR NO ESPECIFICADO	91	526
<b>X00-X09</b>	<b>Subgrupo</b>			<b>Exposición a humo, fuego y llamas</b>		
X00	0	X00.0	X000	EXPOSICIÓN A FUEGO NO CONTROLADO EN EDIFICIO O EN OTRA CONSTRUCCIÓN, (OCURRIDA) EN UNA VIVIENDA	91	519 Ó 529 Ó 535
X00	1	X00.1	X001	EXPOSICIÓN A FUEGO NO CONTROLADO EN EDIFICIO O EN OTRA CONSTRUCCIÓN, (OCURRIDA) EN UNA INSTITUCIÓN RESIDENCIAL	91	519 Ó 529 Ó 535
X00	2	X00.2	X002	EXPOSICIÓN A FUEGO NO CONTROLADO EN EDIFICIO O EN OTRA CONSTRUCCIÓN, (OCURRIDA) EN UNA ESCUELA, EN OTRA INSTITUCIÓN, O EN UN ÁREA ADMINISTRATIVA PUBLICA	91	519 Ó 529 Ó 535
X00	3	X00.3	X003	EXPOSICIÓN A FUEGO NO CONTROLADO EN EDIFICIO O EN OTRA CONSTRUCCIÓN, (OCURRIDA) EN UN ÁREA DE DEPORTE O ATLETISMO	91	519 Ó 529 Ó 535
X00	4	X00.4	X004	EXPOSICIÓN A FUEGO NO CONTROLADO EN EDIFICIO O EN OTRA CONSTRUCCIÓN, (OCURRIDA) EN UNA CALLE O CARRETERA	91	519 Ó 529 Ó 535
X00	5	X00.5	X005	EXPOSICIÓN A FUEGO NO CONTROLADO EN EDIFICIO O EN OTRA CONSTRUCCIÓN, (OCURRIDA) EN UN COMERCIO O EN UN ÁREA DE SERVICIOS	91	519 Ó 529 Ó 535
X00	6	X00.6	X006	EXPOSICIÓN A FUEGO NO CONTROLADO EN EDIFICIO O EN OTRA CONSTRUCCIÓN, (OCURRIDA) EN UN ÁREA INDUSTRIAL O DE LA CONSTRUCCIÓN	91	519 Ó 529 Ó 535
X00	7	X00.7	X007	EXPOSICIÓN A FUEGO NO CONTROLADO EN EDIFICIO O EN OTRA CONSTRUCCIÓN, (OCURRIDA) EN UNA GRANJA (O PREDIO AGRÍCOLA O PECUARIO)	91	519 Ó 529 Ó 535
X00	8	X00.8	X008	EXPOSICIÓN A FUEGO NO CONTROLADO EN EDIFICIO O EN OTRA CONSTRUCCIÓN, (OCURRIDA) EN OTRO LUGAR ESPECIFICADO	91	519 Ó 529 Ó 535
X00	9	X00.9	X009	EXPOSICIÓN A FUEGO NO CONTROLADO EN EDIFICIO O EN OTRA CONSTRUCCIÓN, (OCURRIDA) EN UN LUGAR NO ESPECIFICADO	91	519 Ó 529 Ó 535
X01	0	X01.0	X010	EXPOSICIÓN A FUEGO NO CONTROLADO EN LUGAR QUE NO ES EDIFICIO NI OTRA CONSTRUCCIÓN, (OCURRIDA) EN UNA VIVIENDA	91	519 Ó 529 Ó 535
X01	1	X01.1	X011	EXPOSICIÓN A FUEGO NO CONTROLADO EN LUGAR QUE NO ES EDIFICIO NI OTRA CONSTRUCCIÓN, (OCURRIDA) EN UNA INSTITUCIÓN RESIDENCIAL	91	519 Ó 529 Ó 535
X01	2	X01.2	X012	EXPOSICIÓN A FUEGO NO CONTROLADO EN LUGAR QUE NO ES EDIFICIO NI OTRA CONSTRUCCIÓN, (OCURRIDA) EN UNA ESCUELA, EN OTRA INSTITUCIÓN, O EN UN ÁREA ADMINISTRATIVA PUBLICA	91	519 Ó 529 Ó 535

X01	3	X01.3	X013	EXPOSICIÓN A FUEGO NO CONTROLADO EN LUGAR QUE NO ES EDIFICIO NI OTRA CONSTRUCCIÓN, (OCURRIDA) EN UN ÁREA DE DEPORTE O ATLETISMO	91	519 Ó 529 Ó 535
X01	4	X01.4	X014	EXPOSICIÓN A FUEGO NO CONTROLADO EN LUGAR QUE NO ES EDIFICIO NI OTRA CONSTRUCCIÓN, (OCURRIDA) EN UNA CALLE O CARRETERA	91	519 Ó 529 Ó 535
X01	5	X01.5	X015	EXPOSICIÓN A FUEGO NO CONTROLADO EN LUGAR QUE NO ES EDIFICIO NI OTRA CONSTRUCCIÓN, (OCURRIDA) EN UN COMERCIO O EN UN ÁREA DE SERVICIOS	91	519 Ó 529 Ó 535
X01	6	X01.6	X016	EXPOSICIÓN A FUEGO NO CONTROLADO EN LUGAR QUE NO ES EDIFICIO NI OTRA CONSTRUCCIÓN, (OCURRIDA) EN UN ÁREA INDUSTRIAL O DE LA CONSTRUCCIÓN	91	519 Ó 529 Ó 535
X01	7	X01.7	X017	EXPOSICIÓN A FUEGO NO CONTROLADO EN LUGAR QUE NO ES EDIFICIO NI OTRA CONSTRUCCIÓN, (OCURRIDA) EN UNA GRANJA (O PREDIO AGRÍCOLA O PECUARIO)	91	519 Ó 529 Ó 535
X01	8	X01.8	X018	EXPOSICIÓN A FUEGO NO CONTROLADO EN LUGAR QUE NO ES EDIFICIO NI OTRA CONSTRUCCIÓN, (OCURRIDA) EN OTRO LUGAR ESPECIFICADO	91	519 Ó 529 Ó 535
X01	9	X01.9	X019	EXPOSICIÓN A FUEGO NO CONTROLADO EN LUGAR QUE NO ES EDIFICIO NI OTRA CONSTRUCCIÓN, (OCURRIDA) EN UN LUGAR NO ESPECIFICADO	91	519 Ó 529 Ó 535
X02	0	X02.0	X020	EXPOSICIÓN A FUEGO CONTROLADO EN EDIFICIO O EN OTRA CONSTRUCCIÓN, (OCURRIDA) EN UNA VIVIENDA	91	519 Ó 529 Ó 535
X02	1	X02.1	X021	EXPOSICIÓN A FUEGO CONTROLADO EN EDIFICIO O EN OTRA CONSTRUCCIÓN, (OCURRIDA) EN UNA INSTITUCIÓN RESIDENCIAL	91	519 Ó 529 Ó 535
X02	2	X02.2	X022	EXPOSICIÓN A FUEGO CONTROLADO EN EDIFICIO O EN OTRA CONSTRUCCIÓN, (OCURRIDA) EN UNA ESCUELA, EN OTRA INSTITUCIÓN, O EN UN ÁREA ADMINISTRATIVA PUBLICA	91	519 Ó 529 Ó 535
X02	3	X02.3	X023	EXPOSICIÓN A FUEGO CONTROLADO EN EDIFICIO O EN OTRA CONSTRUCCIÓN, (OCURRIDA) EN UN ÁREA DE DEPORTE O ATLETISMO	91	519 Ó 529 Ó 535
X02	4	X02.4	X024	EXPOSICIÓN A FUEGO CONTROLADO EN EDIFICIO O EN OTRA CONSTRUCCIÓN, (OCURRIDA) EN UNA CALLE O CARRETERA	91	519 Ó 529 Ó 535
X02	5	X02.5	X025	EXPOSICIÓN A FUEGO CONTROLADO EN EDIFICIO O EN OTRA CONSTRUCCIÓN, (OCURRIDA) EN UN COMERCIO O EN UN ÁREA DE SERVICIOS	91	519 Ó 529 Ó 535
X02	6	X02.6	X026	EXPOSICIÓN A FUEGO CONTROLADO EN EDIFICIO O EN OTRA CONSTRUCCIÓN, (OCURRIDA) EN UN ÁREA INDUSTRIAL O DE LA CONSTRUCCIÓN	91	519 Ó 529 Ó 535
X02	7	X02.7	X027	EXPOSICIÓN A FUEGO CONTROLADO EN EDIFICIO O EN OTRA CONSTRUCCIÓN, (OCURRIDA) EN UNA GRANJA (O PREDIO AGRÍCOLA O PECUARIO)	91	519 Ó 529 Ó 535
X02	8	X02.8	X028	EXPOSICIÓN A FUEGO CONTROLADO EN EDIFICIO O EN OTRA CONSTRUCCIÓN, (OCURRIDA) EN OTRO LUGAR ESPECIFICADO	91	519 Ó 529 Ó 535
X02	9	X02.9	X029	EXPOSICIÓN A FUEGO CONTROLADO EN EDIFICIO O EN OTRA CONSTRUCCIÓN, (OCURRIDA) EN UN LUGAR NO ESPECIFICADO	91	519 Ó 529 Ó 535

X03	0	X03.0	X030	EXPOSICIÓN A FUEGO CONTROLADO EN LUGAR QUE NO ES EDIFICIO NI OTRA CONSTRUCCIÓN, (OCURRIDA) EN UNA VIVIENDA	91	519 Ó 529 Ó 535
X03	1	X03.1	X031	EXPOSICIÓN A FUEGO CONTROLADO EN LUGAR QUE NO ES EDIFICIO NI OTRA CONSTRUCCIÓN, (OCURRIDA) EN UNA INSTITUCIÓN RESIDENCIAL	91	519 Ó 529 Ó 535
X03	2	X03.2	X032	EXPOSICIÓN A FUEGO CONTROLADO EN LUGAR QUE NO ES EDIFICIO NI OTRA CONSTRUCCIÓN, (OCURRIDA) EN UNA ESCUELA, EN OTRA INSTITUCIÓN, O EN UN ÁREA ADMINISTRATIVA PUBLICA	91	519 Ó 529 Ó 535
X03	3	X03.3	X033	EXPOSICIÓN A FUEGO CONTROLADO EN LUGAR QUE NO ES EDIFICIO NI OTRA CONSTRUCCIÓN, (OCURRIDA) EN UN ÁREA DE DEPORTE O ATLETISMO	91	519 Ó 529 Ó 535
X03	4	X03.4	X034	EXPOSICIÓN A FUEGO CONTROLADO EN LUGAR QUE NO ES EDIFICIO NI OTRA CONSTRUCCIÓN, (OCURRIDA) EN UNA CALLE O CARRETERA	91	519 Ó 529 Ó 535
X03	5	X03.5	X035	EXPOSICIÓN A FUEGO CONTROLADO EN LUGAR QUE NO ES EDIFICIO NI OTRA CONSTRUCCIÓN, (OCURRIDA) EN UN COMERCIO O EN UN ÁREA DE SERVICIOS	91	519 Ó 529 Ó 535
X03	6	X03.6	X036	EXPOSICIÓN A FUEGO CONTROLADO EN LUGAR QUE NO ES EDIFICIO NI OTRA CONSTRUCCIÓN, (OCURRIDA) EN UN ÁREA INDUSTRIAL O DE LA CONSTRUCCIÓN	91	519 Ó 529 Ó 535
X03	7	X03.7	X037	EXPOSICIÓN A FUEGO CONTROLADO EN LUGAR QUE NO ES EDIFICIO NI OTRA CONSTRUCCIÓN, (OCURRIDA) EN UNA GRANJA (O PREDIO AGRÍCOLA O PECUARIO)	91	519 Ó 529 Ó 535
X03	8	X03.8	X038	EXPOSICIÓN A FUEGO CONTROLADO EN LUGAR QUE NO ES EDIFICIO NI OTRA CONSTRUCCIÓN, (OCURRIDA) EN OTRO LUGAR ESPECIFICADO	91	519 Ó 529 Ó 535
X03	9	X03.9	X039	EXPOSICIÓN A FUEGO CONTROLADO EN LUGAR QUE NO ES EDIFICIO NI OTRA CONSTRUCCIÓN, (OCURRIDA) EN UN LUGAR NO ESPECIFICADO	91	519 Ó 529 Ó 535
X04	0	X04.0	X040	EXPOSICIÓN A IGNICIÓN DE MATERIAL ALTAMENTE INFLAMABLE, OCURRIDA EN UNA VIVIENDA	91	519 Ó 529 Ó 535
X04	1	X04.1	X041	EXPOSICIÓN A IGNICIÓN DE MATERIAL ALTAMENTE INFLAMABLE, OCURRIDA EN UNA INSTITUCIÓN RESIDENCIAL	91	519 Ó 529 Ó 535
X04	2	X04.2	X042	EXPOSICIÓN A IGNICIÓN DE MATERIAL ALTAMENTE INFLAMABLE, OCURRIDA EN UNA ESCUELA, EN OTRA INSTITUCIÓN, O EN UN ÁREA ADMINISTRATIVA PUBLICA	91	519 Ó 529 Ó 535
X04	3	X04.3	X043	EXPOSICIÓN A IGNICIÓN DE MATERIAL ALTAMENTE INFLAMABLE, OCURRIDA EN UN ÁREA DE DEPORTE O ATLETISMO	91	519 Ó 529 Ó 535
X04	4	X04.4	X044	EXPOSICIÓN A IGNICIÓN DE MATERIAL ALTAMENTE INFLAMABLE, OCURRIDA EN UNA CALLE O CARRETERA	91	519 Ó 529 Ó 535
X04	5	X04.5	X045	EXPOSICIÓN A IGNICIÓN DE MATERIAL ALTAMENTE INFLAMABLE, OCURRIDA EN UN COMERCIO O EN UN ÁREA DE SERVICIOS	91	519 Ó 529 Ó 535
X04	6	X04.6	X046	EXPOSICIÓN A IGNICIÓN DE MATERIAL ALTAMENTE INFLAMABLE, OCURRIDA EN UN ÁREA INDUSTRIAL O DE LA CONSTRUCCIÓN	91	519 Ó 529 Ó 535

X04	7	X04.7	X047	EXPOSICIÓN A IGNICIÓN DE MATERIAL ALTAMENTE INFLAMABLE, OCURRIDA EN UNA GRANJA (O PREDIO AGRÍCOLA O PECUARIO)	91	519 Ó 529 Ó 535
X04	8	X04.8	X048	EXPOSICIÓN A IGNICIÓN DE MATERIAL ALTAMENTE INFLAMABLE, OCURRIDA EN OTRO LUGAR ESPECIFICADO	91	519 Ó 529 Ó 535
X04	9	X04.9	X049	EXPOSICIÓN A IGNICIÓN DE MATERIAL ALTAMENTE INFLAMABLE, OCURRIDA EN UN LUGAR NO ESPECIFICADO	91	519 Ó 529 Ó 535
X05	0	X05.0	X050	EXPOSICIÓN A IGNICIÓN O FUSIÓN DE ROPAS DE DORMIR, OCURRIDA EN UNA VIVIENDA	91	519 Ó 529 Ó 535
X05	1	X05.1	X051	EXPOSICIÓN A IGNICIÓN O FUSIÓN DE ROPAS DE DORMIR, OCURRIDA EN UNA INSTITUCIÓN RESIDENCIAL	91	519 Ó 529 Ó 535
X05	2	X05.2	X052	EXPOSICIÓN A IGNICIÓN O FUSIÓN DE ROPAS DE DORMIR, OCURRIDA EN UNA ESCUELA, EN OTRA INSTITUCIÓN, O EN UN ÁREA ADMINISTRATIVA PUBLICA	91	519 Ó 529 Ó 535
X05	3	X05.3	X053	EXPOSICIÓN A IGNICIÓN O FUSIÓN DE ROPAS DE DORMIR, OCURRIDA EN UN ÁREA DE DEPORTE O ATLETISMO	91	519 Ó 529 Ó 535
X05	4	X05.4	X054	EXPOSICIÓN A IGNICIÓN O FUSIÓN DE ROPAS DE DORMIR, OCURRIDA EN UNA CALLE O CARRETERA	91	519 Ó 529 Ó 535
X05	5	X05.5	X055	EXPOSICIÓN A IGNICIÓN O FUSIÓN DE ROPAS DE DORMIR, OCURRIDA EN UN COMERCIO O EN UN ÁREA DE SERVICIOS	91	519 Ó 529 Ó 535
X05	6	X05.6	X056	EXPOSICIÓN A IGNICIÓN O FUSIÓN DE ROPAS DE DORMIR, OCURRIDA EN UN ÁREA INDUSTRIAL O DE LA CONSTRUCCIÓN	91	519 Ó 529 Ó 535
X05	7	X05.7	X057	EXPOSICIÓN A IGNICIÓN O FUSIÓN DE ROPAS DE DORMIR, OCURRIDA EN UNA GRANJA (O PREDIO AGRÍCOLA O PECUARIO)	91	519 Ó 529 Ó 535
X05	8	X05.8	X058	EXPOSICIÓN A IGNICIÓN O FUSIÓN DE ROPAS DE DORMIR, OCURRIDA EN OTRO LUGAR ESPECIFICADO	91	519 Ó 529 Ó 535
X05	9	X05.9	X059	EXPOSICIÓN A IGNICIÓN O FUSIÓN DE ROPAS DE DORMIR, OCURRIDA EN UN LUGAR NO ESPECIFICADO	91	519 Ó 529 Ó 535
X06	0	X06.0	X060	EXPOSICIÓN A IGNICIÓN O FUSIÓN DE OTRAS ROPAS Y ACCESORIOS, OCURRIDA EN UNA VIVIENDA	91	519 Ó 529 Ó 535
X06	1	X06.1	X061	EXPOSICIÓN A IGNICIÓN O FUSIÓN DE OTRAS ROPAS Y ACCESORIOS, OCURRIDA EN UNA INSTITUCIÓN RESIDENCIAL	91	519 Ó 529 Ó 535
X06	2	X06.2	X062	EXPOSICIÓN A IGNICIÓN O FUSIÓN DE OTRAS ROPAS Y ACCESORIOS, OCURRIDA EN UNA ESCUELA, EN OTRA INSTITUCIÓN, O EN UN ÁREA ADMINISTRATIVA PUBLICA	91	519 Ó 529 Ó 535
X06	3	X06.3	X063	EXPOSICIÓN A IGNICIÓN O FUSIÓN DE OTRAS ROPAS Y ACCESORIOS, OCURRIDA EN UN ÁREA DE DEPORTE O ATLETISMO	91	519 Ó 529 Ó 535
X06	4	X06.4	X064	EXPOSICIÓN A IGNICIÓN O FUSIÓN DE OTRAS ROPAS Y ACCESORIOS, OCURRIDA EN UNA CALLE O CARRETERA	91	519 Ó 529 Ó 535

X06	5	X06.5	X065	EXPOSICIÓN A IGNICIÓN O FUSIÓN DE OTRAS ROPAS Y ACCESORIOS, OCURRIDA EN UN COMERCIO O EN UN ÁREA DE SERVICIOS	91	519 Ó 529 Ó 535
X06	6	X06.6	X066	EXPOSICIÓN A IGNICIÓN O FUSIÓN DE OTRAS ROPAS Y ACCESORIOS, OCURRIDA EN UN ÁREA INDUSTRIAL O DE LA CONSTRUCCIÓN	91	519 Ó 529 Ó 535
X06	7	X06.7	X067	EXPOSICIÓN A IGNICIÓN O FUSIÓN DE OTRAS ROPAS Y ACCESORIOS, OCURRIDA EN UNA GRANJA (O PREDIO AGRÍCOLA O PECUARIO)	91	519 Ó 529 Ó 535
X06	8	X06.8	X068	EXPOSICIÓN A IGNICIÓN O FUSIÓN DE OTRAS ROPAS Y ACCESORIOS, OCURRIDA EN OTRO LUGAR ESPECIFICADO	91	519 Ó 529 Ó 535
X06	9	X06.9	X069	EXPOSICIÓN A IGNICIÓN O FUSIÓN DE OTRAS ROPAS Y ACCESORIOS, OCURRIDA EN UN LUGAR NO ESPECIFICADO	91	519 Ó 529 Ó 535
X08	0	X08.0	X080	EXPOSICIÓN A OTROS HUMOS, FUEGOS O LLAMAS ESPECIFICADOS, (OCURRIDA) EN UNA VIVIENDA	91	519 Ó 529 Ó 535
X08	1	X08.1	X081	EXPOSICIÓN A OTROS HUMOS, FUEGOS O LLAMAS ESPECIFICADOS, (OCURRIDA) EN UNA INSTITUCIÓN RESIDENCIAL	91	519 Ó 529 Ó 535
X08	2	X08.2	X082	EXPOSICIÓN A OTROS HUMOS, FUEGOS O LLAMAS ESPECIFICADOS, (OCURRIDA) EN UNA ESCUELA, EN OTRA INSTITUCIÓN, O EN UN ÁREA ADMINISTRATIVA PUBLICA	91	519 Ó 529 Ó 535
X08	3	X08.3	X083	EXPOSICIÓN A OTROS HUMOS, FUEGOS O LLAMAS ESPECIFICADOS, (OCURRIDA) EN UN ÁREA DE DEPORTE O ATLETISMO	91	519 Ó 529 Ó 535
X08	4	X08.4	X084	EXPOSICIÓN A OTROS HUMOS, FUEGOS O LLAMAS ESPECIFICADOS, (OCURRIDA) EN UNA CALLE O CARRETERA	91	519 Ó 529 Ó 535
X08	5	X08.5	X085	EXPOSICIÓN A OTROS HUMOS, FUEGOS O LLAMAS ESPECIFICADOS, (OCURRIDA) EN UN COMERCIO O EN UN ÁREA DE SERVICIOS	91	519 Ó 529 Ó 535
X08	6	X08.6	X086	EXPOSICIÓN A OTROS HUMOS, FUEGOS O LLAMAS ESPECIFICADOS, (OCURRIDA) EN UN ÁREA INDUSTRIAL O DE LA CONSTRUCCIÓN	91	519 Ó 529 Ó 535
X08	7	X08.7	X087	EXPOSICIÓN A OTROS HUMOS, FUEGOS O LLAMAS ESPECIFICADOS, (OCURRIDA) EN UNA GRANJA (O PREDIO AGRÍCOLA O PECUARIO)	91	519 Ó 529 Ó 535
X08	8	X08.8	X088	EXPOSICIÓN A OTROS HUMOS, FUEGOS O LLAMAS ESPECIFICADOS, (OCURRIDA) EN OTRO LUGAR ESPECIFICADO	91	519 Ó 529 Ó 535
X08	9	X08.9	X089	EXPOSICIÓN A OTROS HUMOS, FUEGOS O LLAMAS ESPECIFICADOS, (OCURRIDA) EN UN LUGAR NO ESPECIFICADO	91	519 Ó 529 Ó 535
X09	0	X09.0	X090	EXPOSICIÓN A HUMOS, FUEGOS O LLAMAS NO ESPECIFICADOS, (OCURRIDA) EN UNA VIVIENDA	91	519 Ó 529 Ó 535
X09	1	X09.1	X091	EXPOSICIÓN A HUMOS, FUEGOS O LLAMAS NO ESPECIFICADOS, (OCURRIDA) EN UNA INSTITUCIÓN RESIDENCIAL	91	519 Ó 529 Ó 535
X09	2	X09.2	X092	EXPOSICIÓN A HUMOS, FUEGOS O LLAMAS NO ESPECIFICADOS, (OCURRIDA) EN UNA ESCUELA, EN OTRA INSTITUCIÓN, O EN UN ÁREA ADMINISTRATIVA PUBLICA	91	519 Ó 529 Ó 535

X09	3	X09.3	X093	EXPOSICIÓN A HUMOS, FUEGOS O LLAMAS NO ESPECIFICADOS, (OCURRIDA) EN UN ÁREA DE DEPORTE O ATLETISMO	91	519 Ó 529 Ó 535
X09	4	X09.4	X094	EXPOSICIÓN A HUMOS, FUEGOS O LLAMAS NO ESPECIFICADOS, (OCURRIDA) EN UNA CALLE O CARRETERA	91	519 Ó 529 Ó 535
X09	5	X09.5	X095	EXPOSICIÓN A HUMOS, FUEGOS O LLAMAS NO ESPECIFICADOS, (OCURRIDA) EN UN COMERCIO O EN UN ÁREA DE SERVICIOS	91	519 Ó 529 Ó 535
X09	6	X09.6	X096	EXPOSICIÓN A HUMOS, FUEGOS O LLAMAS NO ESPECIFICADOS, (OCURRIDA) EN UN ÁREA INDUSTRIAL O DE LA CONSTRUCCIÓN	91	519 Ó 529 Ó 535
X09	7	X09.7	X097	EXPOSICIÓN A HUMOS, FUEGOS O LLAMAS NO ESPECIFICADOS, (OCURRIDA) EN UNA GRANJA (O PREDIO AGRÍCOLA O PECUARIO)	91	519 Ó 529 Ó 535
X09	8	X09.8	X098	EXPOSICIÓN A HUMOS, FUEGOS O LLAMAS NO ESPECIFICADOS, (OCURRIDA) EN OTRO LUGAR ESPECIFICADO	91	519 Ó 529 Ó 535
X09	9	X09.9	X099	EXPOSICIÓN A HUMOS, FUEGOS O LLAMAS NO ESPECIFICADOS, (OCURRIDA) EN UN LUGAR NO ESPECIFICADO	91	519 Ó 529 Ó 535
<b>X10-X19</b>	<b>Subgrupo</b>			<b>Contacto con calor y sustancias calientes</b>		
X10	0	X10.0	X100	CONTACTO CON BEBIDAS, ALIMENTOS, GRASAS Y ACEITES PARA COCINAR, CALIENTES, OCURRIDO EN UNA VIVIENDA	63	490
X10	1	X10.1	X101	CONTACTO CON BEBIDAS, ALIMENTOS, GRASAS Y ACEITES PARA COCINAR, CALIENTES, OCURRIDO EN UNA INSTITUCIÓN RESIDENCIAL	63	490
X10	2	X10.2	X102	CONTACTO CON BEBIDAS, ALIMENTOS, GRASAS Y ACEITES PARA COCINAR, CALIENTES, OCURRIDO EN UNA ESCUELA, EN OTRA INSTITUCIÓN, O EN UN ÁREA ADMINISTRATIVA PUBLICA	63	490
X10	3	X10.3	X103	CONTACTO CON BEBIDAS, ALIMENTOS, GRASAS Y ACEITES PARA COCINAR, CALIENTES, OCURRIDO EN UN ÁREA DE DEPORTE O ATLETISMO	63	490
X10	4	X10.4	X104	CONTACTO CON BEBIDAS, ALIMENTOS, GRASAS Y ACEITES PARA COCINAR, CALIENTES, OCURRIDO EN UNA CALLE O CARRETERA	63	490
X10	5	X10.5	X105	CONTACTO CON BEBIDAS, ALIMENTOS, GRASAS Y ACEITES PARA COCINAR, CALIENTES, OCURRIDO EN UN COMERCIO O EN UN ÁREA DE SERVICIOS	63	490
X10	6	X10.6	X106	CONTACTO CON BEBIDAS, ALIMENTOS, GRASAS Y ACEITES PARA COCINAR, CALIENTES, OCURRIDO EN UN ÁREA INDUSTRIAL O DE LA CONSTRUCCIÓN	63	490
X10	7	X10.7	X107	CONTACTO CON BEBIDAS, ALIMENTOS, GRASAS Y ACEITES PARA COCINAR, CALIENTES, OCURRIDO EN UNA GRANJA (O PREDIO AGRÍCOLA O PECUARIO)	63	490
X10	8	X10.8	X108	CONTACTO CON BEBIDAS, ALIMENTOS, GRASAS Y ACEITES PARA COCINAR, CALIENTES, OCURRIDO EN OTRO LUGAR ESPECIFICADO	63	490
X10	9	X10.9	X109	CONTACTO CON BEBIDAS, ALIMENTOS, GRASAS Y ACEITES PARA COCINAR, CALIENTES, OCURRIDO EN UN LUGAR NO ESPECIFICADO	63	490

X11	0	X11.0	X110	CONTACTO CON AGUA CALIENTE CORRIENTE, OCURRIDO EN UNA VIVIENDA	63	529
X11	1	X11.1	X111	CONTACTO CON AGUA CALIENTE CORRIENTE, OCURRIDO EN UNA INSTITUCIÓN RESIDENCIAL	63	529
X11	2	X11.2	X112	CONTACTO CON AGUA CALIENTE CORRIENTE, OCURRIDO EN UNA ESCUELA, EN OTRA INSTITUCIÓN, O EN UN ÁREA ADMINISTRATIVA PUBLICA	63	529
X11	3	X11.3	X113	CONTACTO CON AGUA CALIENTE CORRIENTE, OCURRIDO EN UN ÁREA DE DEPORTE O ATLETISMO	63	529
X11	4	X11.4	X114	CONTACTO CON AGUA CALIENTE CORRIENTE, OCURRIDO EN UNA CALLE O CARRETERA	63	529
X11	5	X11.5	X115	CONTACTO CON AGUA CALIENTE CORRIENTE, OCURRIDO EN UN COMERCIO O EN UN ÁREA DE SERVICIOS	63	529
X11	6	X11.6	X116	CONTACTO CON AGUA CALIENTE CORRIENTE, OCURRIDO EN UN ÁREA INDUSTRIAL O DE LA CONSTRUCCIÓN	63	529
X11	7	X11.7	X117	CONTACTO CON AGUA CALIENTE CORRIENTE, OCURRIDO EN UNA GRANJA (O PREDIO AGRÍCOLA O PECUARIO)	63	529
X11	8	X11.8	X118	CONTACTO CON AGUA CALIENTE CORRIENTE, OCURRIDO EN OTRO LUGAR ESPECIFICADO	63	529
X11	9	X11.9	X119	CONTACTO CON AGUA CALIENTE CORRIENTE, OCURRIDO EN UN LUGAR NO ESPECIFICADO	63	529
X12	0	X12.0	X120	CONTACTO CON OTROS LÍQUIDOS CALIENTES, OCURRIDO EN UNA VIVIENDA	63	529
X12	1	X12.1	X121	CONTACTO CON OTROS LÍQUIDOS CALIENTES, OCURRIDO EN UNA INSTITUCIÓN RESIDENCIAL	63	529
X12	2	X12.2	X122	CONTACTO CON OTROS LÍQUIDOS CALIENTES, OCURRIDO EN UNA ESCUELA, EN OTRA INSTITUCIÓN, O EN UN ÁREA ADMINISTRATIVA PUBLICA	63	529
X12	3	X12.3	X123	CONTACTO CON OTROS LÍQUIDOS CALIENTES, OCURRIDO EN UN ÁREA DE DEPORTE O ATLETISMO	63	529
X12	4	X12.4	X124	CONTACTO CON OTROS LÍQUIDOS CALIENTES, OCURRIDO EN UNA CALLE O CARRETERA	63	529
X12	5	X12.5	X125	CONTACTO CON OTROS LÍQUIDOS CALIENTES, OCURRIDO EN UN COMERCIO O EN UN ÁREA DE SERVICIOS	63	529
X12	6	X12.6	X126	CONTACTO CON OTROS LÍQUIDOS CALIENTES, OCURRIDO EN UN ÁREA INDUSTRIAL O DE LA CONSTRUCCIÓN	63	529
X12	7	X12.7	X127	CONTACTO CON OTROS LÍQUIDOS CALIENTES, OCURRIDO EN UNA GRANJA (O PREDIO AGRÍCOLA O PECUARIO)	63	529
X12	8	X12.8	X128	CONTACTO CON OTROS LÍQUIDOS CALIENTES, OCURRIDO EN OTRO LUGAR ESPECIFICADO	63	529
X12	9	X12.9	X129	CONTACTO CON OTROS LÍQUIDOS CALIENTES, OCURRIDO EN UN LUGAR NO ESPECIFICADO	63	529
X13	0	X13.0	X130	CONTACTO CON VAPOR DE AGUA Y CON OTROS VAPORES CALIENTES, OCURRIDO EN UNA VIVIENDA	63	422
X13	1	X13.1	X131	CONTACTO CON VAPOR DE AGUA Y CON OTROS VAPORES CALIENTES, OCURRIDO EN UNA INSTITUCIÓN RESIDENCIAL	63	422



X13	2	X13.2	X132	CONTACTO CON VAPOR DE AGUA Y CON OTROS VAPORES CALIENTES, OCURRIDO EN UNA ESCUELA, EN OTRA INSTITUCIÓN, O EN UN ÁREA ADMINISTRATIVA PUBLICA	63	422
X13	3	X13.3	X133	CONTACTO CON VAPOR DE AGUA Y CON OTROS VAPORES CALIENTES, OCURRIDO EN UN ÁREA DE DEPORTE O ATLETISMO	63	422
X13	4	X13.4	X134	CONTACTO CON VAPOR DE AGUA Y CON OTROS VAPORES CALIENTES, OCURRIDO EN UNA CALLE O CARRETERA	63	422
X13	5	X13.5	X135	CONTACTO CON VAPOR DE AGUA Y CON OTROS VAPORES CALIENTES, OCURRIDO EN UN COMERCIO O EN UN ÁREA DE SERVICIOS	63	422
X13	6	X13.6	X136	CONTACTO CON VAPOR DE AGUA Y CON OTROS VAPORES CALIENTES, OCURRIDO EN UN ÁREA INDUSTRIAL O DE LA CONSTRUCCIÓN	63	422
X13	7	X13.7	X137	CONTACTO CON VAPOR DE AGUA Y CON OTROS VAPORES CALIENTES, OCURRIDO EN UNA GRANJA (O PREDIO AGRÍCOLA O PECUARIO)	63	422
X13	8	X13.8	X138	CONTACTO CON VAPOR DE AGUA Y CON OTROS VAPORES CALIENTES, OCURRIDO EN OTRO LUGAR ESPECIFICADO	63	422
X13	9	X13.9	X139	CONTACTO CON VAPOR DE AGUA Y CON OTROS VAPORES CALIENTES, OCURRIDO EN UN LUGAR NO ESPECIFICADO	63	422
X14	0	X14.0	X140	CONTACTO CON AIRE Y CON GASES CALIENTES, OCURRIDO EN UNA VIVIENDA	63	422
X14	1	X14.1	X141	CONTACTO CON AIRE Y CON GASES CALIENTES, OCURRIDO EN UNA INSTITUCIÓN RESIDENCIAL	63	422
X14	2	X14.2	X142	CONTACTO CON AIRE Y CON GASES CALIENTES, OCURRIDO EN UNA ESCUELA, EN OTRA INSTITUCIÓN, O EN UN ÁREA ADMINISTRATIVA PUBLICA	63	422
X14	3	X14.3	X143	CONTACTO CON AIRE Y CON GASES CALIENTES, OCURRIDO EN UN ÁREA DE DEPORTE O ATLETISMO	63	422
X14	4	X14.4	X144	CONTACTO CON AIRE Y CON GASES CALIENTES, OCURRIDO EN UNA CALLE O CARRETERA	63	422
X14	5	X14.5	X145	CONTACTO CON AIRE Y CON GASES CALIENTES, OCURRIDO EN UN COMERCIO O EN UN ÁREA DE SERVICIOS	63	422
X14	6	X14.6	X146	CONTACTO CON AIRE Y CON GASES CALIENTES, OCURRIDO EN UN ÁREA INDUSTRIAL O DE LA CONSTRUCCIÓN	63	422
X14	7	X14.7	X147	CONTACTO CON AIRE Y CON GASES CALIENTES, OCURRIDO EN UNA GRANJA (O PREDIO AGRÍCOLA O PECUARIO)	63	422
X14	8	X14.8	X148	CONTACTO CON AIRE Y CON GASES CALIENTES, OCURRIDO EN OTRO LUGAR ESPECIFICADO	63	422
X14	9	X14.9	X149	CONTACTO CON AIRE Y CON GASES CALIENTES, OCURRIDO EN UN LUGAR NO ESPECIFICADO	63	422
X15	0	X15.0	X150	CONTACTO CON UTENSILIOS DOMÉSTICOS CALIENTES, OCURRIDO EN UNA VIVIENDA	63	369
X15	1	X15.1	X151	CONTACTO CON UTENSILIOS DOMÉSTICOS CALIENTES, OCURRIDO EN UNA INSTITUCIÓN RESIDENCIAL	63	369

X15	2	X15.2	X152	CONTACTO CON UTENSILIOS DOMÉSTICOS CALIENTES, OCURRIDO EN UNA ESCUELA, EN OTRA INSTITUCIÓN, O EN UN ÁREA ADMINISTRATIVA PUBLICA	63	369
X15	3	X15.3	X153	CONTACTO CON UTENSILIOS DOMÉSTICOS CALIENTES, OCURRIDO EN UN ÁREA DE DEPORTE O ATLETISMO	63	369
X15	4	X15.4	X154	CONTACTO CON UTENSILIOS DOMÉSTICOS CALIENTES, OCURRIDO EN UNA CALLE O CARRETERA	63	369
X15	5	X15.5	X155	CONTACTO CON UTENSILIOS DOMÉSTICOS CALIENTES, OCURRIDO EN UN COMERCIO O EN UN ÁREA DE SERVICIOS	63	369
X15	6	X15.6	X156	CONTACTO CON UTENSILIOS DOMÉSTICOS CALIENTES, OCURRIDO EN UN ÁREA INDUSTRIAL O DE LA CONSTRUCCIÓN	63	369
X15	7	X15.7	X157	CONTACTO CON UTENSILIOS DOMÉSTICOS CALIENTES, OCURRIDO EN UNA GRANJA (O PREDIO AGRÍCOLA O PECUARIO)	63	369
X15	8	X15.8	X158	CONTACTO CON UTENSILIOS DOMÉSTICOS CALIENTES, OCURRIDO EN OTRO LUGAR ESPECIFICADO	63	369
X15	9	X15.9	X159	CONTACTO CON UTENSILIOS DOMÉSTICOS CALIENTES, OCURRIDO EN UN LUGAR NO ESPECIFICADO	63	369
X16	0	X16.0	X160	CONTACTO CON RADIADORES, CAÑERÍAS Y ARTEFACTOS PARA CALEFACCIÓN, CALIENTES, OCURRIDO EN UNA VIVIENDA	63	690
X16	1	X16.1	X161	CONTACTO CON RADIADORES, CAÑERÍAS Y ARTEFACTOS PARA CALEFACCIÓN, CALIENTES, OCURRIDO EN UNA INSTITUCIÓN RESIDENCIAL	63	690
X16	2	X16.2	X162	CONTACTO CON RADIADORES, CAÑERÍAS Y ARTEFACTOS PARA CALEFACCIÓN, CALIENTES, OCURRIDO EN UNA ESCUELA, EN OTRA INSTITUCIÓN, O EN UN ÁREA ADMINISTRATIVA PUBLICA	63	690
X16	3	X16.3	X163	CONTACTO CON RADIADORES, CAÑERÍAS Y ARTEFACTOS PARA CALEFACCIÓN, CALIENTES, OCURRIDO EN UN ÁREA DE DEPORTE O ATLETISMO	63	690
X16	4	X16.4	X164	CONTACTO CON RADIADORES, CAÑERÍAS Y ARTEFACTOS PARA CALEFACCIÓN, CALIENTES, OCURRIDO EN UNA CALLE O CARRETERA	63	690
X16	5	X16.5	X165	CONTACTO CON RADIADORES, CAÑERÍAS Y ARTEFACTOS PARA CALEFACCIÓN, CALIENTES, OCURRIDO EN UN COMERCIO O EN UN ÁREA DE SERVICIOS	63	690
X16	6	X16.6	X166	CONTACTO CON RADIADORES, CAÑERÍAS Y ARTEFACTOS PARA CALEFACCIÓN, CALIENTES, OCURRIDO EN UN ÁREA INDUSTRIAL O DE LA CONSTRUCCIÓN	63	690
X16	7	X16.7	X167	CONTACTO CON RADIADORES, CAÑERÍAS Y ARTEFACTOS PARA CALEFACCIÓN, CALIENTES, OCURRIDO EN UNA GRANJA (O PREDIO AGRÍCOLA O PECUARIO)	63	690
X16	8	X16.8	X168	CONTACTO CON RADIADORES, CAÑERÍAS Y ARTEFACTOS PARA CALEFACCIÓN, CALIENTES, OCURRIDO EN OTRO LUGAR ESPECIFICADO	63	690
X16	9	X16.9	X169	CONTACTO CON RADIADORES, CAÑERÍAS Y ARTEFACTOS PARA CALEFACCIÓN, CALIENTES, OCURRIDO EN UN LUGAR NO ESPECIFICADO	63	690

X17	0	X17.0	X170	CONTACTO CON MAQUINAS, MOTORES Y HERRAMIENTAS CALIENTES, OCURRIDO EN UNA VIVIENDA	63	199 Ó 369
X17	1	X17.1	X171	CONTACTO CON MAQUINAS, MOTORES Y HERRAMIENTAS CALIENTES, OCURRIDO EN UNA INSTITUCIÓN RESIDENCIAL	63	199 Ó 369
X17	2	X17.2	X172	CONTACTO CON MAQUINAS, MOTORES Y HERRAMIENTAS CALIENTES, OCURRIDO EN UNA ESCUELA, EN OTRA INSTITUCIÓN, O EN UN ÁREA ADMINISTRATIVA PUBLICA	63	199 Ó 369
X17	3	X17.3	X173	CONTACTO CON MAQUINAS, MOTORES Y HERRAMIENTAS CALIENTES, OCURRIDO EN UN ÁREA DE DEPORTE O ATLETISMO	63	199 Ó 369
X17	4	X17.4	X174	CONTACTO CON MAQUINAS, MOTORES Y HERRAMIENTAS CALIENTES, OCURRIDO EN UNA CALLE O CARRETERA	63	199 Ó 369
X17	5	X17.5	X175	CONTACTO CON MAQUINAS, MOTORES Y HERRAMIENTAS CALIENTES, OCURRIDO EN UN COMERCIO O EN UN ÁREA DE SERVICIOS	63	199 Ó 369
X17	6	X17.6	X176	CONTACTO CON MAQUINAS, MOTORES Y HERRAMIENTAS CALIENTES, OCURRIDO EN UN ÁREA INDUSTRIAL O DE LA CONSTRUCCIÓN	63	199 Ó 369
X17	7	X17.7	X177	CONTACTO CON MAQUINAS, MOTORES Y HERRAMIENTAS CALIENTES, OCURRIDO EN UNA GRANJA (O PREDIO AGRÍCOLA O PECUARIO)	63	199 Ó 369
X17	8	X17.8	X178	CONTACTO CON MAQUINAS, MOTORES Y HERRAMIENTAS CALIENTES, OCURRIDO EN OTRO LUGAR ESPECIFICADO	63	199 Ó 369
X17	9	X17.9	X179	CONTACTO CON MAQUINAS, MOTORES Y HERRAMIENTAS CALIENTES, OCURRIDO EN UN LUGAR NO ESPECIFICADO	63	199 Ó 369
X18	0	X18.0	X180	CONTACTO CON OTROS METALES CALIENTES, OCURRIDO EN UNA VIVIENDA	63	490
X18	1	X18.1	X181	CONTACTO CON OTROS METALES CALIENTES, OCURRIDO EN UNA INSTITUCIÓN RESIDENCIAL	63	490
X18	2	X18.2	X182	CONTACTO CON OTROS METALES CALIENTES, OCURRIDO EN UNA ESCUELA, EN OTRA INSTITUCIÓN, O EN UN ÁREA ADMINISTRATIVA PUBLICA	63	490
X18	3	X18.3	X183	CONTACTO CON OTROS METALES CALIENTES, OCURRIDO EN UN ÁREA DE DEPORTE O ATLETISMO	63	490
X18	4	X18.4	X184	CONTACTO CON OTROS METALES CALIENTES, OCURRIDO EN UNA CALLE O CARRETERA	63	490
X18	5	X18.5	X185	CONTACTO CON OTROS METALES CALIENTES, OCURRIDO EN UN COMERCIO O EN UN ÁREA DE SERVICIOS	63	490
X18	6	X18.6	X186	CONTACTO CON OTROS METALES CALIENTES, OCURRIDO EN UN ÁREA INDUSTRIAL O DE LA CONSTRUCCIÓN	63	490
X18	7	X18.7	X187	CONTACTO CON OTROS METALES CALIENTES, OCURRIDO EN UNA GRANJA (O PREDIO AGRÍCOLA O PECUARIO)	63	490
X18	8	X18.8	X188	CONTACTO CON OTROS METALES CALIENTES, OCURRIDO EN OTRO LUGAR ESPECIFICADO	63	490
X18	9	X18.9	X189	CONTACTO CON OTROS METALES CALIENTES, OCURRIDO EN UN LUGAR NO ESPECIFICADO	63	490
X19	0	X19.0	X190	CONTACTO CON OTRAS SUSTANCIAS CALIENTES, Y CON LAS NO ESPECIFICADAS, OCURRIDO EN UNA VIVIENDA	63	490

X19	1	X19.1	X191	CONTACTO CON OTRAS SUSTANCIAS CALIENTES, Y CON LAS NO ESPECIFICADAS, OCURRIDO EN UNA INSTITUCIÓN RESIDENCIAL	63	490
X19	2	X19.2	X192	CONTACTO CON OTRAS SUSTANCIAS CALIENTES, Y CON LAS NO ESPECIFICADAS, OCURRIDO EN UNA ESCUELA, EN OTRA INSTITUCIÓN, O EN UN ÁREA ADMINISTRATIVA PUBLICA	63	490
X19	3	X19.3	X193	CONTACTO CON OTRAS SUSTANCIAS CALIENTES, Y CON LAS NO ESPECIFICADAS, OCURRIDO EN UN ÁREA DE DEPORTE O ATLETISMO	63	490
X19	4	X19.4	X194	CONTACTO CON OTRAS SUSTANCIAS CALIENTES, Y CON LAS NO ESPECIFICADAS, OCURRIDO EN UNA CALLE O CARRETERA	63	490
X19	5	X19.5	X195	CONTACTO CON OTRAS SUSTANCIAS CALIENTES, Y CON LAS NO ESPECIFICADAS, OCURRIDO EN UN COMERCIO O EN UN ÁREA DE SERVICIOS	63	490
X19	6	X19.6	X196	CONTACTO CON OTRAS SUSTANCIAS CALIENTES, Y CON LAS NO ESPECIFICADAS, OCURRIDO EN UN ÁREA INDUSTRIAL O DE LA CONSTRUCCIÓN	63	490
X19	7	X19.7	X197	CONTACTO CON OTRAS SUSTANCIAS CALIENTES, Y CON LAS NO ESPECIFICADAS, OCURRIDO EN UNA GRANJA (O PREDIO AGRÍCOLA O PECUARIO)	63	490
X19	8	X19.8	X198	CONTACTO CON OTRAS SUSTANCIAS CALIENTES, Y CON LAS NO ESPECIFICADAS, OCURRIDO EN OTRO LUGAR ESPECIFICADO	63	490
X19	9	X19.9	X199	CONTACTO CON OTRAS SUSTANCIAS CALIENTES, Y CON LAS NO ESPECIFICADAS, OCURRIDO EN UN LUGAR NO ESPECIFICADO	63	490
<b>X20-X29</b>	<b>Subgrupo</b>			<b>Contacto traumático con animales y plantas venenosos</b>		
X20	0	X20.0	X200	CONTACTO TRAUMÁTICO CON SERPIENTES Y LAGARTOS VENENOSOS, OCURRIDO EN UNA VIVIENDA	91	611
X20	1	X20.1	X201	CONTACTO TRAUMÁTICO CON SERPIENTES Y LAGARTOS VENENOSOS, OCURRIDO EN UNA INSTITUCIÓN RESIDENCIAL	91	611
X20	2	X20.2	X202	CONTACTO TRAUMÁTICO CON SERPIENTES Y LAGARTOS VENENOSOS, OCURRIDO EN UNA ESCUELA, EN OTRA INSTITUCIÓN, O EN UN ÁREA ADMINISTRATIVA PUBLICA	91	611
X20	3	X20.3	X203	CONTACTO TRAUMÁTICO CON SERPIENTES Y LAGARTOS VENENOSOS, OCURRIDO EN UN ÁREA DE DEPORTE O ATLETISMO	91	611
X20	4	X20.4	X204	CONTACTO TRAUMÁTICO CON SERPIENTES Y LAGARTOS VENENOSOS, OCURRIDO EN UNA CALLE O CARRETERA	91	611
X20	5	X20.5	X205	CONTACTO TRAUMÁTICO CON SERPIENTES Y LAGARTOS VENENOSOS, OCURRIDO EN UN COMERCIO O EN UN ÁREA DE SERVICIOS	91	611
X20	6	X20.6	X206	CONTACTO TRAUMÁTICO CON SERPIENTES Y LAGARTOS VENENOSOS, OCURRIDO EN UN ÁREA INDUSTRIAL O DE LA CONSTRUCCIÓN	91	611
X20	7	X20.7	X207	CONTACTO TRAUMÁTICO CON SERPIENTES Y LAGARTOS VENENOSOS, OCURRIDO EN UNA GRANJA (O PREDIO AGRÍCOLA O PECUARIO)	91	611

X20	8	X20.8	X208	CONTACTO TRAUMÁTICO CON SERPIENTES Y LAGARTOS VENENOSOS, OCURRIDO EN OTRO LUGAR ESPECIFICADO	91	611
X20	9	X20.9	X209	CONTACTO TRAUMÁTICO CON SERPIENTES Y LAGARTOS VENENOSOS, OCURRIDO EN UN LUGAR NO ESPECIFICADO	91	611
X21	0	X21.0	X210	CONTACTO TRAUMÁTICO CON ARAÑAS VENENOSAS, OCURRIDO EN UNA VIVIENDA	91	611
X21	1	X21.1	X211	CONTACTO TRAUMÁTICO CON ARAÑAS VENENOSAS, OCURRIDO EN UNA INSTITUCIÓN RESIDENCIAL	91	611
X21	2	X21.2	X212	CONTACTO TRAUMÁTICO CON ARAÑAS VENENOSAS, OCURRIDO EN UNA ESCUELA, EN OTRA INSTITUCIÓN, O EN UN ÁREA ADMINISTRATIVA PUBLICA	91	611
X21	3	X21.3	X213	CONTACTO TRAUMÁTICO CON ARAÑAS VENENOSAS, OCURRIDO EN UN ÁREA DE DEPORTE O ATLETISMO	91	611
X21	4	X21.4	X214	CONTACTO TRAUMÁTICO CON ARAÑAS VENENOSAS, OCURRIDO EN UNA CALLE O CARRETERA	91	611
X21	5	X21.5	X215	CONTACTO TRAUMÁTICO CON ARAÑAS VENENOSAS, OCURRIDO EN UN COMERCIO O EN UN ÁREA DE SERVICIOS	91	611
X21	6	X21.6	X216	CONTACTO TRAUMÁTICO CON ARAÑAS VENENOSAS, OCURRIDO EN UN ÁREA INDUSTRIAL O DE LA CONSTRUCCIÓN	91	611
X21	7	X21.7	X217	CONTACTO TRAUMÁTICO CON ARAÑAS VENENOSAS, OCURRIDO EN UNA GRANJA (O PREDIO AGRÍCOLA O PECUARIO)	91	611
X21	8	X21.8	X218	CONTACTO TRAUMÁTICO CON ARAÑAS VENENOSAS, OCURRIDO EN OTRO LUGAR ESPECIFICADO	91	611
X21	9	X21.9	X219	CONTACTO TRAUMÁTICO CON ARAÑAS VENENOSAS, OCURRIDO EN UN LUGAR NO ESPECIFICADO	91	611
X22	0	X22.0	X220	CONTACTO TRAUMÁTICO CON ESCORPIÓN, OCURRIDO EN UNA VIVIENDA	91	611
X22	1	X22.1	X221	CONTACTO TRAUMÁTICO CON ESCORPIÓN, OCURRIDO EN UNA INSTITUCIÓN RESIDENCIAL	91	611
X22	2	X22.2	X222	CONTACTO TRAUMÁTICO CON ESCORPIÓN, OCURRIDO EN UNA ESCUELA, EN OTRA INSTITUCIÓN, O EN UN ÁREA ADMINISTRATIVA PUBLICA	91	611
X22	3	X22.3	X223	CONTACTO TRAUMÁTICO CON ESCORPIÓN, OCURRIDO EN UN ÁREA DE DEPORTE O ATLETISMO	91	611
X22	4	X22.4	X224	CONTACTO TRAUMÁTICO CON ESCORPIÓN, OCURRIDO EN UNA CALLE O CARRETERA	91	611
X22	5	X22.5	X225	CONTACTO TRAUMÁTICO CON ESCORPIÓN, OCURRIDO EN UN COMERCIO O EN UN ÁREA DE SERVICIOS	91	611
X22	6	X22.6	X226	CONTACTO TRAUMÁTICO CON ESCORPIÓN, OCURRIDO EN UN ÁREA INDUSTRIAL O DE LA CONSTRUCCIÓN	91	611
X22	7	X22.7	X227	CONTACTO TRAUMÁTICO CON ESCORPIÓN, OCURRIDO EN UNA GRANJA (O PREDIO AGRÍCOLA O PECUARIO)	91	611
X22	8	X22.8	X228	CONTACTO TRAUMÁTICO CON ESCORPIÓN, OCURRIDO EN OTRO LUGAR ESPECIFICADO	91	611
X22	9	X22.9	X229	CONTACTO TRAUMÁTICO CON ESCORPIÓN, OCURRIDO EN UN LUGAR NO ESPECIFICADO	91	611

X23	0	X23.0	X230	CONTACTO TRAUMÁTICO CON AVISPONES, AVISPAS Y ABEJAS, OCURRIDO EN UNA VIVIENDA	91	611
X23	1	X23.1	X231	CONTACTO TRAUMÁTICO CON AVISPONES, AVISPAS Y ABEJAS, OCURRIDO EN UNA INSTITUCIÓN RESIDENCIAL	91	611
X23	2	X23.2	X232	CONTACTO TRAUMÁTICO CON AVISPONES, AVISPAS Y ABEJAS, OCURRIDO EN UNA ESCUELA, EN OTRA INSTITUCIÓN, O EN UN ÁREA ADMINISTRATIVA PUBLICA	91	611
X23	3	X23.3	X233	CONTACTO TRAUMÁTICO CON AVISPONES, AVISPAS Y ABEJAS, OCURRIDO EN UN ÁREA DE DEPORTE O ATLETISMO	91	611
X23	4	X23.4	X234	CONTACTO TRAUMÁTICO CON AVISPONES, AVISPAS Y ABEJAS, OCURRIDO EN UNA CALLE O CARRETERA	91	611
X23	5	X23.5	X235	CONTACTO TRAUMÁTICO CON AVISPONES, AVISPAS Y ABEJAS, OCURRIDO EN UN COMERCIO O EN UN ÁREA DE SERVICIOS	91	611
X23	6	X23.6	X236	CONTACTO TRAUMÁTICO CON AVISPONES, AVISPAS Y ABEJAS, OCURRIDO EN UN ÁREA INDUSTRIAL O DE LA CONSTRUCCIÓN	91	611
X23	7	X23.7	X237	CONTACTO TRAUMÁTICO CON AVISPONES, AVISPAS Y ABEJAS, OCURRIDO EN UNA GRANJA (O PREDIO AGRÍCOLA O PECUARIO)	91	611
X23	8	X23.8	X238	CONTACTO TRAUMÁTICO CON AVISPONES, AVISPAS Y ABEJAS, OCURRIDO EN OTRO LUGAR ESPECIFICADO	91	611
X23	9	X23.9	X239	CONTACTO TRAUMÁTICO CON AVISPONES, AVISPAS Y ABEJAS, OCURRIDO EN UN LUGAR NO ESPECIFICADO	91	611
X24	0	X24.0	X240	CONTACTO TRAUMÁTICO CON CENTÍPODOS Y MIRIÁPODOS VENENOSOS (TROPICALES), OCURRIDO EN UNA VIVIENDA	91	611
X24	1	X24.1	X241	CONTACTO TRAUMÁTICO CON CENTÍPODOS Y MIRIÁPODOS VENENOSOS (TROPICALES), OCURRIDO EN UNA INSTITUCIÓN RESIDENCIAL	91	611
X24	2	X24.2	X242	CONTACTO TRAUMÁTICO CON CENTÍPODOS Y MIRIÁPODOS VENENOSOS (TROPICALES), OCURRIDO EN UNA ESCUELA, EN OTRA INSTITUCIÓN, O EN UN ÁREA ADMINISTRATIVA PUBLICA	91	611
X24	3	X24.3	X243	CONTACTO TRAUMÁTICO CON CENTÍPODOS Y MIRIÁPODOS VENENOSOS (TROPICALES), OCURRIDO EN UN ÁREA DE DEPORTE O ATLETISMO	91	611
X24	4	X24.4	X244	CONTACTO TRAUMÁTICO CON CENTÍPODOS Y MIRIÁPODOS VENENOSOS (TROPICALES), OCURRIDO EN UNA CALLE O CARRETERA	91	611
X24	5	X24.5	X245	CONTACTO TRAUMÁTICO CON CENTÍPODOS Y MIRIÁPODOS VENENOSOS (TROPICALES), OCURRIDO EN UN COMERCIO O EN UN ÁREA DE SERVICIOS	91	611
X24	6	X24.6	X246	CONTACTO TRAUMÁTICO CON CENTÍPODOS Y MIRIÁPODOS VENENOSOS (TROPICALES), OCURRIDO EN UN ÁREA INDUSTRIAL O DE LA CONSTRUCCIÓN	91	611
X24	7	X24.7	X247	CONTACTO TRAUMÁTICO CON CENTÍPODOS Y MIRIÁPODOS VENENOSOS (TROPICALES), OCURRIDO EN UNA GRANJA (O PREDIO AGRÍCOLA O PECUARIO)	91	611
X24	8	X24.8	X248	CONTACTO TRAUMÁTICO CON CENTÍPODOS Y MIRIÁPODOS VENENOSOS (TROPICALES), OCURRIDO EN OTRO LUGAR ESPECIFICADO	91	611

X24	9	X24.9	X249	CONTACTO TRAUMÁTICO CON CENTÍPODOS Y MIRIÁPODOS VENENOSOS (TROPICALES), OCURRIDO EN UN LUGAR NO ESPECIFICADO	91	611
X25	0	X25.0	X250	CONTACTO TRAUMÁTICO CON OTROS ARTRÓPODOS VENENOSOS ESPECIFICADOS, OCURRIDO EN UNA VIVIENDA	91	611
X25	1	X25.1	X251	CONTACTO TRAUMÁTICO CON OTROS ARTRÓPODOS VENENOSOS ESPECIFICADOS, OCURRIDO EN UNA INSTITUCIÓN RESIDENCIAL	91	611
X25	2	X25.2	X252	CONTACTO TRAUMÁTICO CON OTROS ARTRÓPODOS VENENOSOS ESPECIFICADOS, OCURRIDO EN UNA ESCUELA, EN OTRA INSTITUCIÓN, O EN UN ÁREA ADMINISTRATIVA PUBLICA	91	611
X25	3	X25.3	X253	CONTACTO TRAUMÁTICO CON OTROS ARTRÓPODOS VENENOSOS ESPECIFICADOS, OCURRIDO EN UN ÁREA DE DEPORTE O ATLETISMO	91	611
X25	4	X25.4	X254	CONTACTO TRAUMÁTICO CON OTROS ARTRÓPODOS VENENOSOS ESPECIFICADOS, OCURRIDO EN UNA CALLE O CARRETERA	91	611
X25	5	X25.5	X255	CONTACTO TRAUMÁTICO CON OTROS ARTRÓPODOS VENENOSOS ESPECIFICADOS, OCURRIDO EN UN COMERCIO O EN UN ÁREA DE SERVICIOS	91	611
X25	6	X25.6	X256	CONTACTO TRAUMÁTICO CON OTROS ARTRÓPODOS VENENOSOS ESPECIFICADOS, OCURRIDO EN UN ÁREA INDUSTRIAL O DE LA CONSTRUCCIÓN	91	611
X25	7	X25.7	X257	CONTACTO TRAUMÁTICO CON OTROS ARTRÓPODOS VENENOSOS ESPECIFICADOS, OCURRIDO EN UNA GRANJA (O PREDIO AGRÍCOLA O PECUARIO)	91	611
X25	8	X25.8	X258	CONTACTO TRAUMÁTICO CON OTROS ARTRÓPODOS VENENOSOS ESPECIFICADOS, OCURRIDO EN OTRO LUGAR ESPECIFICADO	91	611
X25	9	X25.9	X259	CONTACTO TRAUMÁTICO CON OTROS ARTRÓPODOS VENENOSOS ESPECIFICADOS, OCURRIDO EN UN LUGAR NO ESPECIFICADO	91	611
X26	0	X26.0	X260	CONTACTO TRAUMÁTICO CON ANIMALES Y PLANTAS MARINOS VENENOSOS, OCURRIDO EN UNA VIVIENDA	91	611 Ó 690
X26	1	X26.1	X261	CONTACTO TRAUMÁTICO CON ANIMALES Y PLANTAS MARINOS VENENOSOS, OCURRIDO EN UNA INSTITUCIÓN RESIDENCIAL	91	611 Ó 690
X26	2	X26.2	X262	CONTACTO TRAUMÁTICO CON ANIMALES Y PLANTAS MARINOS VENENOSOS, OCURRIDO EN UNA ESCUELA, EN OTRA INSTITUCIÓN, O EN UN ÁREA ADMINISTRATIVA PUBLICA	91	611 Ó 690
X26	3	X26.3	X263	CONTACTO TRAUMÁTICO CON ANIMALES Y PLANTAS MARINOS VENENOSOS, OCURRIDO EN UN ÁREA DE DEPORTE O ATLETISMO	91	611 Ó 690
X26	4	X26.4	X264	CONTACTO TRAUMÁTICO CON ANIMALES Y PLANTAS MARINOS VENENOSOS, OCURRIDO EN UNA CALLE O CARRETERA	91	611 Ó 690
X26	5	X26.5	X265	CONTACTO TRAUMÁTICO CON ANIMALES Y PLANTAS MARINOS VENENOSOS, OCURRIDO EN UN COMERCIO O EN UN ÁREA DE SERVICIOS	91	611 Ó 690

X26	6	X26.6	X266	CONTACTO TRAUMÁTICO CON ANIMALES Y PLANTAS MARINOS VENENOSOS, OCURRIDO EN UN ÁREA INDUSTRIAL O DE LA CONSTRUCCIÓN	91	611 Ó 690
X26	7	X26.7	X267	CONTACTO TRAUMÁTICO CON ANIMALES Y PLANTAS MARINOS VENENOSOS, OCURRIDO EN UNA GRANJA (O PREDIO AGRÍCOLA O PECUARIO)	91	611 Ó 690
X26	8	X26.8	X268	CONTACTO TRAUMÁTICO CON ANIMALES Y PLANTAS MARINOS VENENOSOS, OCURRIDO EN OTRO LUGAR ESPECIFICADO	91	611 Ó 690
X26	9	X26.9	X269	CONTACTO TRAUMÁTICO CON ANIMALES Y PLANTAS MARINOS VENENOSOS, OCURRIDO EN UN LUGAR NO ESPECIFICADO	91	611 Ó 690
X27	0	X27.0	X270	CONTACTO TRAUMÁTICO CON OTROS ANIMALES VENENOSOS ESPECIFICADOS, OCURRIDO EN UNA VIVIENDA	91	611
X27	1	X27.1	X271	CONTACTO TRAUMÁTICO CON OTROS ANIMALES VENENOSOS ESPECIFICADOS, OCURRIDO EN UNA INSTITUCIÓN RESIDENCIAL	91	611
X27	2	X27.2	X272	CONTACTO TRAUMÁTICO CON OTROS ANIMALES VENENOSOS ESPECIFICADOS, OCURRIDO EN UNA ESCUELA, EN OTRA INSTITUCIÓN, O EN UN ÁREA ADMINISTRATIVA PUBLICA	91	611
X27	3	X27.3	X273	CONTACTO TRAUMÁTICO CON OTROS ANIMALES VENENOSOS ESPECIFICADOS, OCURRIDO EN UN ÁREA DE DEPORTE O ATLETISMO	91	611
X27	4	X27.4	X274	CONTACTO TRAUMÁTICO CON OTROS ANIMALES VENENOSOS ESPECIFICADOS, OCURRIDO EN UNA CALLE O CARRETERA	91	611
X27	5	X27.5	X275	CONTACTO TRAUMÁTICO CON OTROS ANIMALES VENENOSOS ESPECIFICADOS, OCURRIDO EN UN COMERCIO O EN UN ÁREA DE SERVICIOS	91	611
X27	6	X27.6	X276	CONTACTO TRAUMÁTICO CON OTROS ANIMALES VENENOSOS ESPECIFICADOS, OCURRIDO EN UN ÁREA INDUSTRIAL O DE LA CONSTRUCCIÓN	91	611
X27	7	X27.7	X277	CONTACTO TRAUMÁTICO CON OTROS ANIMALES VENENOSOS ESPECIFICADOS, OCURRIDO EN UNA GRANJA (O PREDIO AGRÍCOLA O PECUARIO)	91	611
X27	8	X27.8	X278	CONTACTO TRAUMÁTICO CON OTROS ANIMALES VENENOSOS ESPECIFICADOS, OCURRIDO EN OTRO LUGAR ESPECIFICADO	91	611
X27	9	X27.9	X279	CONTACTO TRAUMÁTICO CON OTROS ANIMALES VENENOSOS ESPECIFICADOS, OCURRIDO EN UN LUGAR NO ESPECIFICADO	91	611
X28	0	X28.0	X280	CONTACTO TRAUMÁTICO CON OTRAS PLANTAS VENENOSAS ESPECIFICADAS, OCURRIDO EN UNA VIVIENDA	91	690
X28	1	X28.1	X281	CONTACTO TRAUMÁTICO CON OTRAS PLANTAS VENENOSAS ESPECIFICADAS, OCURRIDO EN UNA INSTITUCIÓN RESIDENCIAL	91	690
X28	2	X28.2	X282	CONTACTO TRAUMÁTICO CON OTRAS PLANTAS VENENOSAS ESPECIFICADAS, OCURRIDO EN UNA ESCUELA, EN OTRA INSTITUCIÓN, O EN UN ÁREA ADMINISTRATIVA PUBLICA	91	690
X28	3	X28.3	X283	CONTACTO TRAUMÁTICO CON OTRAS PLANTAS VENENOSAS ESPECIFICADAS, OCURRIDO EN UN ÁREA DE DEPORTE O ATLETISMO	91	690
X28	4	X28.4	X284	CONTACTO TRAUMÁTICO CON OTRAS PLANTAS VENENOSAS ESPECIFICADAS, OCURRIDO EN UNA CALLE O CARRETERA	91	690



X28	5	X28.5	X285	CONTACTO TRAUMÁTICO CON OTRAS PLANTAS VENENOSAS ESPECIFICADAS, OCURRIDO EN UN COMERCIO O EN UN ÁREA DE SERVICIOS	91	690
X28	6	X28.6	X286	CONTACTO TRAUMÁTICO CON OTRAS PLANTAS VENENOSAS ESPECIFICADAS, OCURRIDO EN UN ÁREA INDUSTRIAL O DE LA CONSTRUCCIÓN	91	690
X28	7	X28.7	X287	CONTACTO TRAUMÁTICO CON OTRAS PLANTAS VENENOSAS ESPECIFICADAS, OCURRIDO EN UNA GRANJA (O PREDIO AGRÍCOLA O PECUARIO)	91	690
X28	8	X28.8	X288	CONTACTO TRAUMÁTICO CON OTRAS PLANTAS VENENOSAS ESPECIFICADAS, OCURRIDO EN OTRO LUGAR ESPECIFICADO	91	690
X28	9	X28.9	X289	CONTACTO TRAUMÁTICO CON OTRAS PLANTAS VENENOSAS ESPECIFICADAS, OCURRIDO EN UN LUGAR NO ESPECIFICADO	91	690
X29	0	X29.0	X290	CONTACTO TRAUMÁTICO CON ANIMALES Y PLANTAS VENENOSOS NO ESPECIFICADOS, OCURRIDO EN UNA VIVIENDA	91	611 Ó 690
X29	1	X29.1	X291	CONTACTO TRAUMÁTICO CON ANIMALES Y PLANTAS VENENOSOS NO ESPECIFICADOS, OCURRIDO EN UNA INSTITUCIÓN RESIDENCIAL	91	611 Ó 690
X29	2	X29.2	X292	CONTACTO TRAUMÁTICO CON ANIMALES Y PLANTAS VENENOSOS NO ESPECIFICADOS, OCURRIDO EN UNA ESCUELA, EN OTRA INSTITUCIÓN, O EN UN ÁREA ADMINISTRATIVA PUBLICA	91	611 Ó 690
X29	3	X29.3	X293	CONTACTO TRAUMÁTICO CON ANIMALES Y PLANTAS VENENOSOS NO ESPECIFICADOS, OCURRIDO EN UN ÁREA DE DEPORTE O ATLETISMO	91	611 Ó 690
X29	4	X29.4	X294	CONTACTO TRAUMÁTICO CON ANIMALES Y PLANTAS VENENOSOS NO ESPECIFICADOS, OCURRIDO EN UNA CALLE O CARRETERA	91	611 Ó 690
X29	5	X29.5	X295	CONTACTO TRAUMÁTICO CON ANIMALES Y PLANTAS VENENOSOS NO ESPECIFICADOS, OCURRIDO EN UN COMERCIO O EN UN ÁREA DE SERVICIOS	91	611 Ó 690
X29	6	X29.6	X296	CONTACTO TRAUMÁTICO CON ANIMALES Y PLANTAS VENENOSOS NO ESPECIFICADOS, OCURRIDO EN UN ÁREA INDUSTRIAL O DE LA CONSTRUCCIÓN	91	611 Ó 690
X29	7	X29.7	X297	CONTACTO TRAUMÁTICO CON ANIMALES Y PLANTAS VENENOSOS NO ESPECIFICADOS, OCURRIDO EN UNA GRANJA (O PREDIO AGRÍCOLA O PECUARIO)	91	611 Ó 690
X29	8	X29.8	X298	CONTACTO TRAUMÁTICO CON ANIMALES Y PLANTAS VENENOSOS NO ESPECIFICADOS, OCURRIDO EN OTRO LUGAR ESPECIFICADO	91	611 Ó 690
X29	9	X29.9	X299	CONTACTO TRAUMÁTICO CON ANIMALES Y PLANTAS VENENOSOS NO ESPECIFICADOS, OCURRIDO EN UN LUGAR NO ESPECIFICADO	91	611 Ó 690
<b>X30-X39</b>	<b>Subgrupo</b>	<b>Exposición a fuerzas de la naturaleza</b>				
X30	0	X30.0	X300	EXPOSICIÓN AL CALOR NATURAL EXCESIVO, (OCURRIDA) EN UNA VIVIENDA	61	690
X30	1	X30.1	X301	EXPOSICIÓN AL CALOR NATURAL EXCESIVO, (OCURRIDA) EN UNA INSTITUCIÓN RESIDENCIAL	61	690

X30	2	X30.2	X302	EXPOSICIÓN AL CALOR NATURAL EXCESIVO, (OCURRIDA) EN UNA ESCUELA, EN OTRA INSTITUCIÓN, O EN UN ÁREA ADMINISTRATIVA PUBLICA	61	690
X30	3	X30.3	X303	EXPOSICIÓN AL CALOR NATURAL EXCESIVO, (OCURRIDA) EN UN ÁREA DE DEPORTE O ATLETISMO	61	690
X30	4	X30.4	X304	EXPOSICIÓN AL CALOR NATURAL EXCESIVO, (OCURRIDA) EN UNA CALLE O CARRETERA	61	690
X30	5	X30.5	X305	EXPOSICIÓN AL CALOR NATURAL EXCESIVO, (OCURRIDA) EN UN COMERCIO O EN UN ÁREA DE SERVICIOS	61	690
X30	6	X30.6	X306	EXPOSICIÓN AL CALOR NATURAL EXCESIVO, (OCURRIDA) EN UN ÁREA INDUSTRIAL O DE LA CONSTRUCCIÓN	61	690
X30	7	X30.7	X307	EXPOSICIÓN AL CALOR NATURAL EXCESIVO, (OCURRIDA) EN UNA GRANJA (O PREDIO AGRÍCOLA O PECUARIO)	61	690
X30	8	X30.8	X308	EXPOSICIÓN AL CALOR NATURAL EXCESIVO, (OCURRIDA) EN OTRO LUGAR ESPECIFICADO	61	690
X30	9	X30.9	X309	EXPOSICIÓN AL CALOR NATURAL EXCESIVO, (OCURRIDA) EN UN LUGAR NO ESPECIFICADO	61	690
X31	0	X31.0	X310	EXPOSICIÓN AL FRÍO NATURAL EXCESIVO, (OCURRIDA) EN UNA VIVIENDA	62	690
X31	1	X31.1	X311	EXPOSICIÓN AL FRÍO NATURAL EXCESIVO, (OCURRIDA) EN UNA INSTITUCIÓN RESIDENCIAL	62	690
X31	2	X31.2	X312	EXPOSICIÓN AL FRÍO NATURAL EXCESIVO, (OCURRIDA) EN UNA ESCUELA, EN OTRA INSTITUCIÓN, O EN UN ÁREA ADMINISTRATIVA PUBLICA	62	690
X31	3	X31.3	X313	EXPOSICIÓN AL FRÍO NATURAL EXCESIVO, (OCURRIDA) EN UN ÁREA DE DEPORTE O ATLETISMO	62	690
X31	4	X31.4	X314	EXPOSICIÓN AL FRÍO NATURAL EXCESIVO, (OCURRIDA) EN UNA CALLE O CARRETERA	62	690
X31	5	X31.5	X315	EXPOSICIÓN AL FRÍO NATURAL EXCESIVO, (OCURRIDA) EN UN COMERCIO O EN UN ÁREA DE SERVICIOS	62	690
X31	6	X31.6	X316	EXPOSICIÓN AL FRÍO NATURAL EXCESIVO, (OCURRIDA) EN UN ÁREA INDUSTRIAL O DE LA CONSTRUCCIÓN	62	690
X31	7	X31.7	X317	EXPOSICIÓN AL FRÍO NATURAL EXCESIVO, (OCURRIDA) EN UNA GRANJA (O PREDIO AGRÍCOLA O PECUARIO)	62	690
X31	8	X31.8	X318	EXPOSICIÓN AL FRÍO NATURAL EXCESIVO, (OCURRIDA) EN OTRO LUGAR ESPECIFICADO	62	690
X31	9	X31.9	X319	EXPOSICIÓN AL FRÍO NATURAL EXCESIVO, (OCURRIDA) EN UN LUGAR NO ESPECIFICADO	62	690
X32	0	X32.0	X320	EXPOSICIÓN A RAYOS SOLARES, (OCURRIDA) EN UNA VIVIENDA	61	449
X32	1	X32.1	X321	EXPOSICIÓN A RAYOS SOLARES, (OCURRIDA) EN UNA INSTITUCIÓN RESIDENCIAL	61	449
X32	2	X32.2	X322	EXPOSICIÓN A RAYOS SOLARES, (OCURRIDA) EN UNA ESCUELA, EN OTRA INSTITUCIÓN, O EN UN ÁREA ADMINISTRATIVA PUBLICA	61	449
X32	3	X32.3	X323	EXPOSICIÓN A RAYOS SOLARES, (OCURRIDA) EN UN ÁREA DE DEPORTE O ATLETISMO	61	449
X32	4	X32.4	X324	EXPOSICIÓN A RAYOS SOLARES, (OCURRIDA) EN UNA CALLE O CARRETERA	61	449

X32	5	X32.5	X325	EXPOSICIÓN A RAYOS SOLARES, (OCURRIDA) EN UN COMERCIO O EN UN ÁREA DE SERVICIOS	61	449
X32	6	X32.6	X326	EXPOSICIÓN A RAYOS SOLARES, (OCURRIDA) EN UN ÁREA INDUSTRIAL O DE LA CONSTRUCCIÓN	61	449
X32	7	X32.7	X327	EXPOSICIÓN A RAYOS SOLARES, (OCURRIDA) EN UNA GRANJA (O PREDIO AGRÍCOLA O PECUARIO)	61	449
X32	8	X32.8	X328	EXPOSICIÓN A RAYOS SOLARES, (OCURRIDA) EN OTRO LUGAR ESPECIFICADO	61	449
X32	9	X32.9	X329	EXPOSICIÓN A RAYOS SOLARES, (OCURRIDA) EN UN LUGAR NO ESPECIFICADO	61	449
X33	0	X33.0	X330	VÍCTIMA DE RAYO, EN UNA VIVIENDA	91	519
X33	1	X33.1	X331	VÍCTIMA DE RAYO, EN UNA INSTITUCIÓN RESIDENCIAL	91	519
X33	2	X33.2	X332	VÍCTIMA DE RAYO, EN UNA ESCUELA, EN OTRA INSTITUCIÓN, O EN UN ÁREA ADMINISTRATIVA PUBLICA	91	519
X33	3	X33.3	X333	VÍCTIMA DE RAYO, EN UN ÁREA DE DEPORTE O ATLETISMO	91	519
X33	4	X33.4	X334	VÍCTIMA DE RAYO, EN UNA CALLE O CARRETERA	91	519
X33	5	X33.5	X335	VÍCTIMA DE RAYO, EN UN COMERCIO O EN UN ÁREA DE SERVICIOS	91	519
X33	6	X33.6	X336	VÍCTIMA DE RAYO, EN UN ÁREA INDUSTRIAL O DE LA CONSTRUCCIÓN	91	519
X33	7	X33.7	X337	VÍCTIMA DE RAYO, EN UNA GRANJA (O PREDIO AGRÍCOLA O PECUARIO)	91	519
X33	8	X33.8	X338	VÍCTIMA DE RAYO, EN OTRO LUGAR ESPECIFICADO	91	519
X33	9	X33.9	X339	VÍCTIMA DE RAYO, EN UN LUGAR NO ESPECIFICADO	91	519
X34	0	X34.0	X340	VÍCTIMA DE MOVIMIENTOS CATACLÍSMICOS DE TIERRA CAUSADOS POR TERREMOTO	91	690
X34	1	X34.1	X341	VÍCTIMA DE TSUNAMI (MAREMOTO)	91	690
X34	8	X34.8	X348	VÍCTIMA DE OTROS EFECTOS ESPECIFICADOS DE TERREMOTO	91	690
X34	9	X34.9	X349	VÍCTIMA DE EFECTOS NO ESPECIFICADOS DE TERREMOTO		
X35	0	X35.0	X350	VÍCTIMA DE ERUPCIÓN VOLCÁNICA, EN UNA VIVIENDA	91	690
X35	1	X35.1	X351	VÍCTIMA DE ERUPCIÓN VOLCÁNICA, EN UNA INSTITUCIÓN RESIDENCIAL	91	690
X35	2	X35.2	X352	VÍCTIMA DE ERUPCIÓN VOLCÁNICA, EN UNA ESCUELA, EN OTRA INSTITUCIÓN, O EN UN ÁREA ADMINISTRATIVA PUBLICA	91	690
X35	3	X35.3	X353	VÍCTIMA DE ERUPCIÓN VOLCÁNICA, EN UN ÁREA DE DEPORTE O ATLETISMO	91	690
X35	4	X35.4	X354	VÍCTIMA DE ERUPCIÓN VOLCÁNICA, EN UNA CALLE O CARRETERA	91	690
X35	5	X35.5	X355	VÍCTIMA DE ERUPCIÓN VOLCÁNICA, EN UN COMERCIO O EN UN ÁREA DE SERVICIOS	91	690
X35	6	X35.6	X356	VÍCTIMA DE ERUPCIÓN VOLCÁNICA, EN UN ÁREA INDUSTRIAL O DE LA CONSTRUCCIÓN	91	690
X35	7	X35.7	X357	VÍCTIMA DE ERUPCIÓN VOLCÁNICA, EN UNA GRANJA (O PREDIO AGRÍCOLA O PECUARIO)	91	690

X35	8	X35.8	X358	VICTIMA DE ERUPCIÓN VOLCÁNICA, EN OTRO LUGAR ESPECIFICADO	91	690
X35	9	X35.9	X359	VICTIMA DE ERUPCIÓN VOLCÁNICA, EN UN LUGAR NO ESPECIFICADO	91	690
X36	0	X36.0	X360	VICTIMA DE AVALANCHA, DE DERRUMBE Y DE OTROS MOVIMIENTOS DE TIERRA, EN UNA VIVIENDA	21	490
X36	1	X36.1	X361	VICTIMA DE AVALANCHA, DE DERRUMBE Y DE OTROS MOVIMIENTOS DE TIERRA, EN UNA INSTITUCIÓN RESIDENCIAL	21	490
X36	2	X36.2	X362	VICTIMA DE AVALANCHA, DE DERRUMBE Y DE OTROS MOVIMIENTOS DE TIERRA, EN UNA ESCUELA, EN OTRA INSTITUCIÓN, O EN UN ÁREA ADMINISTRATIVA PUBLICA	21	490
X36	3	X36.3	X363	VICTIMA DE AVALANCHA, DE DERRUMBE Y DE OTROS MOVIMIENTOS DE TIERRA, EN UN ÁREA DE DEPORTE O ATLETISMO	21	490
X36	4	X36.4	X364	VICTIMA DE AVALANCHA, DE DERRUMBE Y DE OTROS MOVIMIENTOS DE TIERRA, EN UNA CALLE O CARRETERA	21	490
X36	5	X36.5	X365	VICTIMA DE AVALANCHA, DE DERRUMBE Y DE OTROS MOVIMIENTOS DE TIERRA, EN UN COMERCIO O EN UN ÁREA DE SERVICIOS	21	490
X36	6	X36.6	X366	VICTIMA DE AVALANCHA, DE DERRUMBE Y DE OTROS MOVIMIENTOS DE TIERRA, EN UN ÁREA INDUSTRIAL O DE LA CONSTRUCCIÓN	21	490
X36	7	X36.7	X367	VICTIMA DE AVALANCHA, DE DERRUMBE Y DE OTROS MOVIMIENTOS DE TIERRA, EN UNA GRANJA (O PREDIO AGRÍCOLA O PECUARIO)	21	490
X36	8	X36.8	X368	VICTIMA DE AVALANCHA, DE DERRUMBE Y DE OTROS MOVIMIENTOS DE TIERRA, EN OTRO LUGAR ESPECIFICADO	21	490
X36	9	X36.9	X369	VICTIMA DE AVALANCHA, DE DERRUMBE Y DE OTROS MOVIMIENTOS DE TIERRA, EN UN LUGAR NO ESPECIFICADO	21	490
X37	0	X37.0	X370	VICTIMA DE TORMENTA CATACLÍSMICA, EN UNA VIVIENDA	91	690
X37	1	X37.1	X371	VICTIMA DE TORMENTA CATACLÍSMICA, EN UNA INSTITUCIÓN RESIDENCIAL	91	690
X37	2	X37.2	X372	VICTIMA DE TORMENTA CATACLÍSMICA, EN UNA ESCUELA, EN OTRA INSTITUCIÓN, O EN UN ÁREA ADMINISTRATIVA PUBLICA	91	690
X37	3	X37.3	X373	VICTIMA DE TORMENTA CATACLÍSMICA, EN UN ÁREA DE DEPORTE O ATLETISMO	91	690
X37	4	X37.4	X374	VICTIMA DE TORMENTA CATACLÍSMICA, EN UNA CALLE O CARRETERA	91	690
X37	5	X37.5	X375	VICTIMA DE TORMENTA CATACLÍSMICA, EN UN COMERCIO O EN UN ÁREA DE SERVICIOS	91	690
X37	6	X37.6	X376	VICTIMA DE TORMENTA CATACLÍSMICA, EN UN ÁREA INDUSTRIAL O DE LA CONSTRUCCIÓN	91	690
X37	7	X37.7	X377	VICTIMA DE TORMENTA CATACLÍSMICA, EN UNA GRANJA (O PREDIO AGRÍCOLA O PECUARIO)	91	690
X37	8	X37.8	X378	VICTIMA DE TORMENTA CATACLÍSMICA, EN OTRO LUGAR ESPECIFICADO	91	690
X37	9	X37.9	X379	VICTIMA DE TORMENTA CATACLÍSMICA, EN UN LUGAR NO ESPECIFICADO	91	690

X38	0	X38.0	X380	VICTIMA DE INUNDACIÓN, EN UNA VIVIENDA	91	513
X38	1	X38.1	X381	VICTIMA DE INUNDACIÓN, EN UNA INSTITUCIÓN RESIDENCIAL	91	513
X38	2	X38.2	X382	VICTIMA DE INUNDACIÓN, EN UNA ESCUELA, EN OTRA INSTITUCIÓN, O EN UN ÁREA ADMINISTRATIVA PUBLICA	91	513
X38	3	X38.3	X383	VICTIMA DE INUNDACIÓN, EN UN ÁREA DE DEPORTE O ATLETISMO	91	513
X38	4	X38.4	X384	VICTIMA DE INUNDACIÓN, EN UNA CALLE O CARRETERA	91	513
X38	5	X38.5	X385	VICTIMA DE INUNDACIÓN, EN UN COMERCIO O EN UN ÁREA DE SERVICIOS	91	513
X38	6	X38.6	X386	VICTIMA DE INUNDACIÓN, EN UN ÁREA INDUSTRIAL O DE LA CONSTRUCCIÓN	91	513
X38	7	X38.7	X387	VICTIMA DE INUNDACIÓN, EN UNA GRANJA (O PREDIO AGRÍCOLA O PECUARIO)	91	513
X38	8	X38.8	X388	VICTIMA DE INUNDACIÓN, EN OTRO LUGAR ESPECIFICADO	91	513
X38	9	X38.9	X389	VICTIMA DE INUNDACIÓN, EN UN LUGAR NO ESPECIFICADO	91	513
X39	0	X39.0	X390	EXPOSICIÓN A OTRAS FUERZAS DE LA NATURALEZA, Y A LAS NO ESPECIFICADAS, (OCURRIDA) EN UNA VIVIENDA	91	690
X39	1	X39.1	X391	EXPOSICIÓN A OTRAS FUERZAS DE LA NATURALEZA, Y A LAS NO ESPECIFICADAS, (OCURRIDA) EN UNA INSTITUCIÓN RESIDENCIAL	91	690
X39	2	X39.2	X392	EXPOSICIÓN A OTRAS FUERZAS DE LA NATURALEZA, Y A LAS NO ESPECIFICADAS, (OCURRIDA) EN UNA ESCUELA, EN OTRA INSTITUCIÓN, O EN UN ÁREA ADMINISTRATIVA PUBLICA	91	690
X39	3	X39.3	X393	EXPOSICIÓN A OTRAS FUERZAS DE LA NATURALEZA, Y A LAS NO ESPECIFICADAS, (OCURRIDA) EN UN ÁREA DE DEPORTE O ATLETISMO	91	690
X39	4	X39.4	X394	EXPOSICIÓN A OTRAS FUERZAS DE LA NATURALEZA, Y A LAS NO ESPECIFICADAS, (OCURRIDA) EN UNA CALLE O CARRETERA	91	690
X39	5	X39.5	X395	EXPOSICIÓN A OTRAS FUERZAS DE LA NATURALEZA, Y A LAS NO ESPECIFICADAS, (OCURRIDA) EN UN COMERCIO O EN UN ÁREA DE SERVICIOS	91	690
X39	6	X39.6	X396	EXPOSICIÓN A OTRAS FUERZAS DE LA NATURALEZA, Y A LAS NO ESPECIFICADAS, (OCURRIDA) EN UN ÁREA INDUSTRIAL O DE LA CONSTRUCCIÓN	91	690
X39	7	X39.7	X397	EXPOSICIÓN A OTRAS FUERZAS DE LA NATURALEZA, Y A LAS NO ESPECIFICADAS, (OCURRIDA) EN UNA GRANJA (O PREDIO AGRÍCOLA O PECUARIO)	91	690
X39	8	X39.8	X398	EXPOSICIÓN A OTRAS FUERZAS DE LA NATURALEZA, Y A LAS NO ESPECIFICADAS, (OCURRIDA) EN OTRO LUGAR ESPECIFICADO	91	690
X39	9	X39.9	X399	EXPOSICIÓN A OTRAS FUERZAS DE LA NATURALEZA, Y A LAS NO ESPECIFICADAS, (OCURRIDA) EN UN LUGAR NO ESPECIFICADO	91	690
<b>X40-X49</b>	<b>Subgrupo</b>			<b>Envenenamiento accidental por, y exposición a sustancias nocivas</b>		
X40	0	X40.0	X400	ENVENENAMIENTO ACCIDENTAL POR, Y EXPOSICIÓN A ANALGÉSICOS NO NARCÓTICOS, ANTIPIRÉTICOS Y ANTIRREUMÁTICOS, OCURRIDOS EN UNA VIVIENDA	81	424

X40	1	X40.1	X401	ENVENENAMIENTO ACCIDENTAL POR, Y EXPOSICIÓN A ANALGÉSICOS NO NARCÓTICOS, ANTIPIRÉTICOS Y ANTIRREUMÁTICOS, OCURRIDOS EN UNA INSTITUCIÓN RESIDENCIAL	81	424
X40	2	X40.2	X402	ENVENENAMIENTO ACCIDENTAL POR, Y EXPOSICIÓN A ANALGÉSICOS NO NARCÓTICOS, ANTIPIRÉTICOS Y ANTIRREUMÁTICOS, OCURRIDOS EN UNA ESCUELA, EN OTRA INSTITUCIÓN, O EN UN ÁREA ADMINISTRATIVA PUBLICA	81	424
X40	3	X40.3	X403	ENVENENAMIENTO ACCIDENTAL POR, Y EXPOSICIÓN A ANALGÉSICOS NO NARCÓTICOS, ANTIPIRÉTICOS Y ANTIRREUMÁTICOS, OCURRIDOS EN UN ÁREA DE DEPORTE O ATLETISMO	81	424
X40	4	X40.4	X404	ENVENENAMIENTO ACCIDENTAL POR, Y EXPOSICIÓN A ANALGÉSICOS NO NARCÓTICOS, ANTIPIRÉTICOS Y ANTIRREUMÁTICOS, OCURRIDOS EN UNA CALLE O CARRETERA	81	424
X40	5	X40.5	X405	ENVENENAMIENTO ACCIDENTAL POR, Y EXPOSICIÓN A ANALGÉSICOS NO NARCÓTICOS, ANTIPIRÉTICOS Y ANTIRREUMÁTICOS, OCURRIDOS EN UN COMERCIO O EN UN ÁREA DE SERVICIOS	81	424
X40	6	X40.6	X406	ENVENENAMIENTO ACCIDENTAL POR, Y EXPOSICIÓN A ANALGÉSICOS NO NARCÓTICOS, ANTIPIRÉTICOS Y ANTIRREUMÁTICOS, OCURRIDOS EN UN ÁREA INDUSTRIAL O DE LA CONSTRUCCIÓN	81	424
X40	7	X40.7	X407	ENVENENAMIENTO ACCIDENTAL POR, Y EXPOSICIÓN A ANALGÉSICOS NO NARCÓTICOS, ANTIPIRÉTICOS Y ANTIRREUMÁTICOS, OCURRIDOS EN UNA GRANJA (O PREDIO AGRÍCOLA O PECUARIO)	81	424
X40	8	X40.8	X408	ENVENENAMIENTO ACCIDENTAL POR, Y EXPOSICIÓN A ANALGÉSICOS NO NARCÓTICOS, ANTIPIRÉTICOS Y ANTIRREUMÁTICOS, OCURRIDOS EN OTRO LUGAR ESPECIFICADO	81	424
X40	9	X40.9	X409	ENVENENAMIENTO ACCIDENTAL POR, Y EXPOSICIÓN A ANALGÉSICOS NO NARCÓTICOS, ANTIPIRÉTICOS Y ANTIRREUMÁTICOS, OCURRIDOS EN UN LUGAR NO ESPECIFICADO	81	424
X41	0	X41.0	X410	ENVENENAMIENTO ACCIDENTAL POR, Y EXPOSICIÓN A DROGAS ANTIEPILÉPTICAS, SEDANTES, HIPNÓTICAS, ANTIPARKINSONIANAS Y PSICOTRÓPICAS, NO CLASIFICADAS EN OTRA PARTE, OCURRIDOS EN UNA VIVIENDA	81	424
X41	1	X41.1	X411	ENVENENAMIENTO ACCIDENTAL POR, Y EXPOSICIÓN A DROGAS ANTIEPILÉPTICAS, SEDANTES, HIPNÓTICAS, ANTIPARKINSONIANAS Y PSICOTRÓPICAS, NO CLASIFICADAS EN OTRA PARTE, OCURRIDOS EN UNA INSTITUCIÓN RESIDENCIAL	81	424

X41	2	X41.2	X412	ENVENENAMIENTO ACCIDENTAL POR, Y EXPOSICIÓN A DROGAS ANTIEPILEPTICAS, SEDANTES, HIPNÓTICAS, ANTIPARKINSONIANAS Y PSICOTRÓPICAS, NO CLASIFICADAS EN OTRA PARTE, OCURRIDOS EN UNA ESCUELA, EN OTRA INSTITUCIÓN O EN UN ÁREA ADMINISTRATIVA PUBLICA	81	424
X41	3	X41.3	X413	ENVENENAMIENTO ACCIDENTAL POR, Y EXPOSICIÓN A DROGAS ANTIEPILEPTICAS, SEDANTES, HIPNÓTICAS, ANTIPARKINSONIANAS Y PSICOTRÓPICAS, NO CLASIFICADAS EN OTRA PARTE, OCURRIDOS EN UN ÁREA DE DEPORTE O ATLETISMO	81	424
X41	4	X41.4	X414	ENVENENAMIENTO ACCIDENTAL POR, Y EXPOSICIÓN A DROGAS ANTIEPILEPTICAS, SEDANTES, HIPNÓTICAS, ANTIPARKINSONIANAS Y PSICOTRÓPICAS, NO CLASIFICADAS EN OTRA PARTE, OCURRIDOS EN UNA CALLE O CARRETERA	81	424
X41	5	X41.5	X415	ENVENENAMIENTO ACCIDENTAL POR, Y EXPOSICIÓN A DROGAS ANTIEPILEPTICAS, SEDANTES, HIPNÓTICAS, ANTIPARKINSONIANAS Y PSICOTRÓPICAS, NO CLASIFICADAS EN OTRA PARTE, OCURRIDOS EN UN COMERCIO O EN UN ÁREA DE SERVICIOS	81	424
X41	6	X41.6	X416	ENVENENAMIENTO ACCIDENTAL POR, Y EXPOSICIÓN A DROGAS ANTIEPILEPTICAS, SEDANTES, HIPNÓTICAS, ANTIPARKINSONIANAS Y PSICOTRÓPICAS, NO CLASIFICADAS EN OTRA PARTE, OCURRIDOS EN UN ÁREA INDUSTRIAL O DE LA CONSTRUCCIÓN	81	424
X41	7	X41.7	X417	ENVENENAMIENTO ACCIDENTAL POR, Y EXPOSICIÓN A DROGAS ANTIEPILEPTICAS, SEDANTES, HIPNÓTICAS, ANTIPARKINSONIANAS Y PSICOTRÓPICAS NO CLASIFICADAS EN OTRA PARTE, OCURRIDOS EN UNA GRANJA (O PREDIO AGRÍCOLA O PECUARIO)	81	424
X41	8	X41.8	X418	ENVENENAMIENTO ACCIDENTAL POR, Y EXPOSICIÓN A DROGAS ANTIEPILEPTICAS, SEDANTES, HIPNÓTICAS, ANTIPARKINSONIANAS Y PSICOTRÓPICAS, NO CLASIFICADAS EN OTRA PARTE, OCURRIDOS EN OTRO LUGAR ESPECIFICADO	81	424
X41	9	X41.9	X419	ENVENENAMIENTO ACCIDENTAL POR, Y EXPOSICIÓN A DROGAS ANTIEPILEPTICAS, SEDANTES, HIPNÓTICAS, ANTIPARKINSONIANAS Y PSICOTRÓPICAS, NO CLASIFICADAS EN OTRA PARTE, OCURRIDOS EN UN LUGAR NO ESPECIFICADO	81	424
X42	0	X42.0	X420	ENVENENAMIENTO ACCIDENTAL POR, Y EXPOSICIÓN A NARCÓTICOS Y PSICODISLÉPTICOS (ALUCINÓGENOS), NO CLASIFICADOS EN OTRA PARTE, OCURRIDOS EN UNA VIVIENDA	81	424
X42	1	X42.1	X421	ENVENENAMIENTO ACCIDENTAL POR, Y EXPOSICIÓN A NARCÓTICOS Y PSICODISLÉPTICOS (ALUCINÓGENOS), NO CLASIFICADOS EN OTRA PARTE, OCURRIDOS EN UNA INSTITUCIÓN RESIDENCIAL	81	424

X42	2	X42.2	X422	ENVENENAMIENTO ACCIDENTAL POR, Y EXPOSICIÓN A NARCÓTICOS Y PSICODISLÉPTICOS (ALUCINÓGENOS), NO CLASIFICADOS EN OTRA PARTE, OCURRIDOS EN UNA ESCUELA, EN OTRA INSTITUCIÓN, O EN UN ÁREA ADMINISTRATIVA PUBLICA	81	424
X42	3	X42.3	X423	ENVENENAMIENTO ACCIDENTAL POR, Y EXPOSICIÓN A NARCÓTICOS Y PSICODISLÉPTICOS (ALUCINÓGENOS), NO CLASIFICADOS EN OTRA PARTE, OCURRIDOS EN UN ÁREA DE DEPORTE O ATLETISMO	81	424
X42	4	X42.4	X424	ENVENENAMIENTO ACCIDENTAL POR, Y EXPOSICIÓN A NARCÓTICOS Y PSICODISLÉPTICOS (ALUCINÓGENOS), NO CLASIFICADOS EN OTRA PARTE, OCURRIDOS EN UNA CALLE O CARRETERA	81	424
X42	5	X42.5	X425	ENVENENAMIENTO ACCIDENTAL POR, Y EXPOSICIÓN A NARCÓTICOS Y PSICODISLÉPTICOS (ALUCINÓGENOS), NO CLASIFICADOS EN OTRA PARTE, OCURRIDOS EN UN COMERCIO O EN UN ÁREA DE SERVICIOS	81	424
X42	6	X42.6	X426	ENVENENAMIENTO ACCIDENTAL POR, Y EXPOSICIÓN A NARCÓTICOS Y PSICODISLÉPTICOS (ALUCINÓGENOS), NO CLASIFICADOS EN OTRA PARTE, OCURRIDOS EN UN ÁREA INDUSTRIAL O DE LA CONSTRUCCIÓN	81	424
X42	7	X42.7	X427	ENVENENAMIENTO ACCIDENTAL POR, Y EXPOSICIÓN A NARCÓTICOS Y PSICODISLÉPTICOS (ALUCINÓGENOS), NO CLASIFICADOS EN OTRA PARTE, OCURRIDOS EN UNA GRANJA (O PREDIO AGRÍCOLA O PECUARIO)	81	424
X42	8	X42.8	X428	ENVENENAMIENTO ACCIDENTAL POR, Y EXPOSICIÓN A NARCÓTICOS Y PSICODISLÉPTICOS (ALUCINÓGENOS), NO CLASIFICADOS EN OTRA PARTE, OCURRIDOS EN OTRO LUGAR ESPECIFICADO	81	424
X42	9	X42.9	X429	ENVENENAMIENTO ACCIDENTAL POR, Y EXPOSICIÓN A NARCÓTICOS Y PSICODISLÉPTICOS (ALUCINÓGENOS), NO CLASIFICADOS EN OTRA PARTE, OCURRIDOS EN UN LUGAR NO ESPECIFICADO	81	424
X43	0	X43.0	X430	ENVENENAMIENTO ACCIDENTAL POR, Y EXPOSICIÓN A OTRAS DROGAS QUE ACTÚAN SOBRE EL SISTEMA NERVIOSO AUTÓNOMO, OCURRIDOS EN UNA VIVIENDA	81	424
X43	1	X43.1	X431	ENVENENAMIENTO ACCIDENTAL POR, Y EXPOSICIÓN A OTRAS DROGAS QUE ACTÚAN SOBRE EL SISTEMA NERVIOSO AUTÓNOMO, OCURRIDOS EN UNA INSTITUCIÓN RESIDENCIAL	81	424
X43	2	X43.2	X432	ENVENENAMIENTO ACCIDENTAL POR, Y EXPOSICIÓN A OTRAS DROGAS QUE ACTÚAN SOBRE EL SISTEMA NERVIOSO AUTÓNOMO, OCURRIDOS EN UNA ESCUELA, EN OTRA INSTITUCIÓN, O EN UN ÁREA ADMINISTRATIVA PUBLICA	81	424
X43	3	X43.3	X433	ENVENENAMIENTO ACCIDENTAL POR, Y EXPOSICIÓN A OTRAS DROGAS QUE ACTÚAN SOBRE EL SISTEMA NERVIOSO AUTÓNOMO, OCURRIDOS EN UN ÁREA DE DEPORTE O ATLETISMO	81	424



X43	4	X43.4	X434	ENVENENAMIENTO ACCIDENTAL POR, Y EXPOSICIÓN A OTRAS DROGAS QUE ACTÚAN SOBRE EL SISTEMA NERVIOSO AUTÓNOMO, OCURRIDOS EN UNA CALLE O CARRETERA	81	424
X43	5	X43.5	X435	ENVENENAMIENTO ACCIDENTAL POR, Y EXPOSICIÓN A OTRAS DROGAS QUE ACTÚAN SOBRE EL SISTEMA NERVIOSO AUTÓNOMO, OCURRIDOS EN UN COMERCIO O EN UN ÁREA DE SERVICIOS	81	424
X43	6	X43.6	X436	ENVENENAMIENTO ACCIDENTAL POR, Y EXPOSICIÓN A OTRAS DROGAS QUE ACTÚAN SOBRE EL SISTEMA NERVIOSO AUTÓNOMO, OCURRIDOS EN UN ÁREA INDUSTRIAL O DE LA CONSTRUCCIÓN	81	424
X43	7	X43.7	X437	ENVENENAMIENTO ACCIDENTAL POR, Y EXPOSICIÓN A OTRAS DROGAS QUE ACTÚAN SOBRE EL SISTEMA NERVIOSO AUTÓNOMO, OCURRIDOS EN UNA GRANJA (O PREDIO AGRÍCOLA O PECUARIO)	81	424
X43	8	X43.8	X438	ENVENENAMIENTO ACCIDENTAL POR, Y EXPOSICIÓN A OTRAS DROGAS QUE ACTÚAN SOBRE EL SISTEMA NERVIOSO AUTÓNOMO, OCURRIDOS EN OTRO LUGAR ESPECIFICADO	81	424
X43	9	X43.9	X439	ENVENENAMIENTO ACCIDENTAL POR, Y EXPOSICIÓN A OTRAS DROGAS QUE ACTÚAN SOBRE EL SISTEMA NERVIOSO AUTÓNOMO, OCURRIDOS EN UN LUGAR NO ESPECIFICADO	81	424
X44	0	X44.0	X440	ENVENENAMIENTO ACCIDENTAL POR, Y EXPOSICIÓN A OTRAS DROGAS, MEDICAMENTOS Y SUSTANCIAS BIOLÓGICAS, Y A LOS NO ESPECIFICADOS, OCURRIDOS EN UNA VIVIENDA	81	424
X44	1	X44.1	X441	ENVENENAMIENTO ACCIDENTAL POR, Y EXPOSICIÓN A OTRAS DROGAS, MEDICAMENTOS Y SUSTANCIAS BIOLÓGICAS, Y A LOS NO ESPECIFICADOS, OCURRIDOS EN UNA INSTITUCIÓN RESIDENCIAL	81	424
X44	2	X44.2	X442	ENVENENAMIENTO ACCIDENTAL POR, Y EXPOSICIÓN A OTRAS DROGAS, MEDICAMENTOS Y SUSTANCIAS BIOLÓGICAS, Y A LOS NO ESPECIFICADOS, OCURRIDOS EN UNA ESCUELA, EN OTRA INSTITUCIÓN, O EN UN ÁREA ADMINISTRATIVA PÚBLICA	81	424
X44	3	X44.3	X443	ENVENENAMIENTO ACCIDENTAL POR, Y EXPOSICIÓN A OTRAS DROGAS, MEDICAMENTOS Y SUSTANCIAS BIOLÓGICAS, Y A LOS NO ESPECIFICADOS, OCURRIDOS EN UN ÁREA DE DEPORTE O ATLETISMO	81	424
X44	4	X44.4	X444	ENVENENAMIENTO ACCIDENTAL POR, Y EXPOSICIÓN A OTRAS DROGAS, MEDICAMENTOS Y SUSTANCIAS BIOLÓGICAS, Y A LOS NO ESPECIFICADOS, OCURRIDOS EN UNA CALLE O CARRETERA	81	424
X44	5	X44.5	X445	ENVENENAMIENTO ACCIDENTAL POR, Y EXPOSICIÓN A OTRAS DROGAS, MEDICAMENTOS Y SUSTANCIAS BIOLÓGICAS, Y A LOS NO ESPECIFICADOS, OCURRIDOS EN UN COMERCIO O EN UN ÁREA DE SERVICIOS	81	424
X44	6	X44.6	X446	ENVENENAMIENTO ACCIDENTAL POR, Y EXPOSICIÓN A OTRAS DROGAS, MEDICAMENTOS Y SUSTANCIAS BIOLÓGICAS, Y A LOS NO ESPECIFICADOS, OCURRIDOS EN UN ÁREA INDUSTRIAL O DE LA CONSTRUCCIÓN	81	424

X44	7	X44.7	X447	ENVENENAMIENTO ACCIDENTAL POR, Y EXPOSICIÓN A OTRAS DROGAS, MEDICAMENTOS Y SUSTANCIAS BIOLÓGICAS, Y A LOS NO ESPECIFICADOS, OCURRIDOS EN UNA GRANJA (O PREDIO AGRÍCOLA O PECUARIO)	81	424
X44	8	X44.8	X448	ENVENENAMIENTO ACCIDENTAL POR, Y EXPOSICIÓN A OTRAS DROGAS, MEDICAMENTOS Y SUSTANCIAS BIOLÓGICAS, Y A LOS NO ESPECIFICADOS, OCURRIDOS EN OTRO LUGAR ESPECIFICADO	81	424
X44	9	X44.9	X449	ENVENENAMIENTO ACCIDENTAL POR, Y EXPOSICIÓN A OTRAS DROGAS, MEDICAMENTOS Y SUSTANCIAS BIOLÓGICAS, Y A LOS NO ESPECIFICADOS, OCURRIDOS EN UN LUGAR NO ESPECIFICADO	81	424
X45	0	X45.0	X450	ENVENENAMIENTO ACCIDENTAL POR, Y EXPOSICIÓN AL ALCOHOL, OCURRIDOS EN UNA VIVIENDA	81	424
X45	1	X45.1	X451	ENVENENAMIENTO ACCIDENTAL POR, Y EXPOSICIÓN AL ALCOHOL, OCURRIDOS EN UNA INSTITUCIÓN RESIDENCIAL	81	424
X45	2	X45.2	X452	ENVENENAMIENTO ACCIDENTAL POR, Y EXPOSICIÓN AL ALCOHOL, OCURRIDOS EN UNA ESCUELA, EN OTRA INSTITUCIÓN, O EN UN ÁREA ADMINISTRATIVA PUBLICA	81	424
X45	3	X45.3	X453	ENVENENAMIENTO ACCIDENTAL POR, Y EXPOSICIÓN AL ALCOHOL, OCURRIDOS EN UN ÁREA DE DEPORTE O ATLETISMO	81	424
X45	4	X45.4	X454	ENVENENAMIENTO ACCIDENTAL POR, Y EXPOSICIÓN AL ALCOHOL, OCURRIDOS EN UNA CALLE O CARRETERA	81	424
X45	5	X45.5	X455	ENVENENAMIENTO ACCIDENTAL POR, Y EXPOSICIÓN AL ALCOHOL, OCURRIDOS EN UN COMERCIO O EN UN ÁREA DE SERVICIOS	81	424
X45	6	X45.6	X456	ENVENENAMIENTO ACCIDENTAL POR, Y EXPOSICIÓN AL ALCOHOL, OCURRIDOS EN UN ÁREA INDUSTRIAL O DE LA CONSTRUCCIÓN	81	424
X45	7	X45.7	X457	ENVENENAMIENTO ACCIDENTAL POR, Y EXPOSICIÓN AL ALCOHOL, OCURRIDOS EN UNA GRANJA (O PREDIO AGRÍCOLA O PECUARIO)	81	424
X45	8	X45.8	X458	ENVENENAMIENTO ACCIDENTAL POR, Y EXPOSICIÓN AL ALCOHOL, OCURRIDOS EN OTRO LUGAR ESPECIFICADO	81	424
X45	9	X45.9	X459	ENVENENAMIENTO ACCIDENTAL POR, Y EXPOSICIÓN AL ALCOHOL, OCURRIDOS EN UN LUGAR NO ESPECIFICADO	81	424
X46	0	X46.0	X460	ENVENENAMIENTO ACCIDENTAL POR, Y EXPOSICIÓN A DISOLVENTES ORGÁNICOS E HIDROCARBUROS HALOGENADOS Y A SUS VAPORES, OCURRIDOS EN UNA VIVIENDA	81	424
X46	1	X46.1	X461	ENVENENAMIENTO ACCIDENTAL POR, Y EXPOSICIÓN A DISOLVENTES ORGÁNICOS E HIDROCARBUROS HALOGENADOS Y A SUS VAPORES, OCURRIDOS EN UNA INSTITUCIÓN RESIDENCIAL	81	424
X46	2	X46.2	X462	ENVENENAMIENTO ACCIDENTAL POR, Y EXPOSICIÓN A DISOLVENTES ORGÁNICOS E HIDROCARBUROS HALOGENADOS Y A SUS VAPORES, OCURRIDOS EN UNA ESCUELA, EN OTRA INSTITUCIÓN, O EN UN ÁREA ADMINISTRATIVA PUBLICA	81	424

X46	3	X46.3	X463	ENVENENAMIENTO ACCIDENTAL POR, Y EXPOSICIÓN A DISOLVENTES ORGÁNICOS E HIDROCARBUROS HALOGENADOS Y A SUS VAPORES, OCURRIDOS EN UN ÁREA DE DEPORTE O ATLETISMO	81	424
X46	4	X46.4	X464	ENVENENAMIENTO ACCIDENTAL POR, Y EXPOSICIÓN A DISOLVENTES ORGÁNICOS E HIDROCARBUROS HALOGENADOS Y A SUS VAPORES, OCURRIDOS EN UNA CALLE O CARRETERA	81	424
X46	5	X46.5	X465	ENVENENAMIENTO ACCIDENTAL POR, Y EXPOSICIÓN A DISOLVENTES ORGÁNICOS E HIDROCARBUROS HALOGENADOS Y A SUS VAPORES, OCURRIDOS EN UN COMERCIO O EN UN ÁREA DE SERVICIOS	81	424
X46	6	X46.6	X466	ENVENENAMIENTO ACCIDENTAL POR, Y EXPOSICIÓN A DISOLVENTES ORGÁNICOS E HIDROCARBUROS HALOGENADOS Y A SUS VAPORES, OCURRIDOS EN UN ÁREA INDUSTRIAL O DE LA CONSTRUCCIÓN	81	424
X46	7	X46.7	X467	ENVENENAMIENTO ACCIDENTAL POR, Y EXPOSICIÓN A DISOLVENTES ORGÁNICOS E HIDROCARBUROS HALOGENADOS Y A SUS VAPORES, OCURRIDOS EN UNA GRANJA (O PREDIO AGRÍCOLA O PECUARIO)	81	424
X46	8	X46.8	X468	ENVENENAMIENTO ACCIDENTAL POR, Y EXPOSICIÓN A DISOLVENTES ORGÁNICOS E HIDROCARBUROS HALOGENADOS Y A SUS VAPORES, OCURRIDOS EN OTRO LUGAR ESPECIFICADO	81	424
X46	9	X46.9	X469	ENVENENAMIENTO ACCIDENTAL POR, Y EXPOSICIÓN A DISOLVENTES ORGÁNICOS E HIDROCARBUROS HALOGENADOS Y A SUS VAPORES, OCURRIDOS EN UN LUGAR NO ESPECIFICADO	81	424
X47	0	X47.0	X470	ENVENENAMIENTO ACCIDENTAL POR, Y EXPOSICIÓN A OTROS GASES Y VAPORES, OCURRIDOS EN UNA VIVIENDA	81	424
X47	1	X47.1	X471	ENVENENAMIENTO ACCIDENTAL POR, Y EXPOSICIÓN A OTROS GASES Y VAPORES, OCURRIDOS EN UNA INSTITUCIÓN RESIDENCIAL	81	424
X47	2	X47.2	X472	ENVENENAMIENTO ACCIDENTAL POR, Y EXPOSICIÓN A OTROS GASES Y VAPORES, OCURRIDOS EN UNA ESCUELA, EN OTRA INSTITUCIÓN, O EN UN ÁREA ADMINISTRATIVA PUBLICA	81	424
X47	3	X47.3	X473	ENVENENAMIENTO ACCIDENTAL POR, Y EXPOSICIÓN A OTROS GASES Y VAPORES, OCURRIDOS EN UN ÁREA DE DEPORTE O ATLETISMO	81	424
X47	4	X47.4	X474	ENVENENAMIENTO ACCIDENTAL POR, Y EXPOSICIÓN A OTROS GASES Y VAPORES, OCURRIDOS EN UNA CALLE O CARRETERA	81	424
X47	5	X47.5	X475	ENVENENAMIENTO ACCIDENTAL POR, Y EXPOSICIÓN A OTROS GASES Y VAPORES, OCURRIDOS EN UN COMERCIO O EN UN ÁREA DE SERVICIOS	81	424
X47	6	X47.6	X476	ENVENENAMIENTO ACCIDENTAL POR, Y EXPOSICIÓN A OTROS GASES Y VAPORES, OCURRIDOS EN UN ÁREA INDUSTRIAL O DE LA CONSTRUCCIÓN	81	424
X47	7	X47.7	X477	ENVENENAMIENTO ACCIDENTAL POR, Y EXPOSICIÓN A OTROS GASES Y VAPORES, OCURRIDOS EN UNA GRANJA (O PREDIO AGRÍCOLA O PECUARIO)	81	424
X47	8	X47.8	X478	ENVENENAMIENTO ACCIDENTAL POR, Y EXPOSICIÓN A OTROS GASES Y VAPORES, OCURRIDOS EN OTRO LUGAR ESPECIFICADO	81	424

X47	9	X47.9	X479	ENVENENAMIENTO ACCIDENTAL POR, Y EXPOSICIÓN A OTROS GASES Y VAPORES, OCURRIDOS EN UN LUGAR NO ESPECIFICADO	81	424
X48	0	X48.0	X480	ENVENENAMIENTO ACCIDENTAL POR, Y EXPOSICIÓN A PLAGUICIDAS, OCURRIDOS EN UNA VIVIENDA	81	424
X48	1	X48.1	X481	ENVENENAMIENTO ACCIDENTAL POR, Y EXPOSICIÓN A PLAGUICIDAS, OCURRIDOS EN UNA INSTITUCIÓN RESIDENCIAL	81	424
X48	2	X48.2	X482	ENVENENAMIENTO ACCIDENTAL POR, Y EXPOSICIÓN A PLAGUICIDAS, OCURRIDOS EN UNA ESCUELA, EN OTRA INSTITUCIÓN, O EN UN ÁREA ADMINISTRATIVA PUBLICA	81	424
X48	3	X48.3	X483	ENVENENAMIENTO ACCIDENTAL POR, Y EXPOSICIÓN A PLAGUICIDAS, OCURRIDOS EN UN ÁREA DE DEPORTE O ATLETISMO	81	424
X48	4	X48.4	X484	ENVENENAMIENTO ACCIDENTAL POR, Y EXPOSICIÓN A PLAGUICIDAS, OCURRIDOS EN UNA CALLE O CARRETERA	81	424
X48	5	X48.5	X485	ENVENENAMIENTO ACCIDENTAL POR, Y EXPOSICIÓN A PLAGUICIDAS, OCURRIDOS EN UN COMERCIO O EN UN ÁREA DE SERVICIOS	81	424
X48	6	X48.6	X486	ENVENENAMIENTO ACCIDENTAL POR, Y EXPOSICIÓN A PLAGUICIDAS, OCURRIDOS EN UN ÁREA INDUSTRIAL O DE LA CONSTRUCCIÓN	81	424
X48	7	X48.7	X487	ENVENENAMIENTO ACCIDENTAL POR, Y EXPOSICIÓN A PLAGUICIDAS, OCURRIDOS EN UNA GRANJA (O PREDIO AGRÍCOLA O PECUARIO)	81	424
X48	8	X48.8	X488	ENVENENAMIENTO ACCIDENTAL POR, Y EXPOSICIÓN A PLAGUICIDAS, OCURRIDOS EN OTRO LUGAR ESPECIFICADO	81	424
X48	9	X48.9	X489	ENVENENAMIENTO ACCIDENTAL POR, Y EXPOSICIÓN A PLAGUICIDAS, OCURRIDOS EN UN LUGAR NO ESPECIFICADO	81	424
X49	0	X49.0	X490	ENVENENAMIENTO ACCIDENTAL POR, Y EXPOSICIÓN A OTROS PRODUCTOS QUÍMICOS Y SUSTANCIAS NOCIVAS, Y A LOS NO ESPECIFICADOS, OCURRIDOS EN UNA VIVIENDA	81	424
X49	1	X49.1	X491	ENVENENAMIENTO ACCIDENTAL POR, Y EXPOSICIÓN A OTROS PRODUCTOS QUÍMICOS Y SUSTANCIAS NOCIVAS, Y A LOS NO ESPECIFICADOS, OCURRIDOS EN UNA INSTITUCIÓN RESIDENCIAL	81	424
X49	2	X49.2	X492	ENVENENAMIENTO ACCIDENTAL POR, Y EXPOSICIÓN A OTROS PRODUCTOS QUÍMICOS Y SUSTANCIAS NOCIVAS, Y A LOS NO ESPECIFICADOS, OCURRIDOS EN UNA ESCUELA, EN OTRA INSTITUCIÓN, O EN UN ÁREA ADMINISTRATIVA PUBLICA	81	424
X49	3	X49.3	X493	ENVENENAMIENTO ACCIDENTAL POR, Y EXPOSICIÓN A OTROS PRODUCTOS QUÍMICOS Y SUSTANCIAS NOCIVAS, Y A LOS NO ESPECIFICADOS, OCURRIDOS EN UN ÁREA DE DEPORTE O ATLETISMO	81	424
X49	4	X49.4	X494	ENVENENAMIENTO ACCIDENTAL POR, Y EXPOSICIÓN A OTROS PRODUCTOS QUÍMICOS Y SUSTANCIAS NOCIVAS, Y A LOS NO ESPECIFICADOS, OCURRIDOS EN UNA CALLE O CARRETERA	81	424
X49	5	X49.5	X495	ENVENENAMIENTO ACCIDENTAL POR, Y EXPOSICIÓN A OTROS PRODUCTOS QUÍMICOS Y SUSTANCIAS NOCIVAS, Y A LOS NO ESPECIFICADOS, OCURRIDOS EN UN COMERCIO O EN UN ÁREA DE SERVICIOS	81	424

X49	6	X49.6	X496	ENVENENAMIENTO ACCIDENTAL POR, Y EXPOSICIÓN A OTROS PRODUCTOS QUÍMICOS Y SUSTANCIAS NOCIVAS, Y A LOS NO ESPECIFICADOS, OCURRIDOS EN UN ÁREA INDUSTRIAL O DE LA CONSTRUCCIÓN	81	424
X49	7	X49.7	X497	ENVENENAMIENTO ACCIDENTAL POR, Y EXPOSICIÓN A OTROS PRODUCTOS QUÍMICOS Y SUSTANCIAS NOCIVAS, Y A LOS NO ESPECIFICADOS, OCURRIDOS EN UNA GRANJA (O PREDIO AGRÍCOLA O PECUARIO)	81	424
X49	8	X49.8	X498	ENVENENAMIENTO ACCIDENTAL POR, Y EXPOSICIÓN A OTROS PRODUCTOS QUÍMICOS Y SUSTANCIAS NOCIVAS, Y A LOS NO ESPECIFICADOS, OCURRIDOS EN OTRO LUGAR ESPECIFICADO	81	424
X49	9	X49.9	X499	ENVENENAMIENTO ACCIDENTAL POR, Y EXPOSICIÓN A OTROS PRODUCTOS QUÍMICOS Y SUSTANCIAS NOCIVAS, Y A LOS NO ESPECIFICADOS, OCURRIDOS EN UN LUGAR NO ESPECIFICADO	81	424
<b>X50-X57</b>	<b>Subgrupo</b>	<b>Exceso de esfuerzo, viajes y privación</b>			<b>81</b>	<b>424</b>
X50	0	X50.0	X500	EXCESO DE ESFUERZO Y MOVIMIENTOS EXTENUANTES Y REPETITIVOS, OCURRIDOS EN UNA VIVIENDA	51 ó 52 ó 53	690
X50	1	X50.1	X501	EXCESO DE ESFUERZO Y MOVIMIENTOS EXTENUANTES Y REPETITIVOS, OCURRIDOS EN UNA INSTITUCIÓN RESIDENCIAL	51 ó 52 ó 53	690
X50	2	X50.2	X502	EXCESO DE ESFUERZO Y MOVIMIENTOS EXTENUANTES Y REPETITIVOS, OCURRIDOS EN UNA ESCUELA, EN OTRA INSTITUCIÓN, O EN UN ÁREA ADMINISTRATIVA PUBLICA	51 ó 52 ó 53	690
X50	3	X50.3	X503	EXCESO DE ESFUERZO Y MOVIMIENTOS EXTENUANTES Y REPETITIVOS, OCURRIDOS EN UN ÁREA DE DEPORTE O ATLETISMO	51 ó 52 ó 53	690
X50	4	X50.4	X504	EXCESO DE ESFUERZO Y MOVIMIENTOS EXTENUANTES Y REPETITIVOS, OCURRIDOS EN UNA CALLE O CARRETERA	51 ó 52 ó 53	690
X50	5	X50.5	X505	EXCESO DE ESFUERZO Y MOVIMIENTOS EXTENUANTES Y REPETITIVOS, OCURRIDOS EN UN COMERCIO O EN UN ÁREA DE SERVICIOS	51 ó 52 ó 53	690
X50	6	X50.6	X506	EXCESO DE ESFUERZO Y MOVIMIENTOS EXTENUANTES Y REPETITIVOS, OCURRIDOS EN UN ÁREA INDUSTRIAL O DE LA CONSTRUCCIÓN	51 ó 52 ó 53	690
X50	7	X50.7	X507	EXCESO DE ESFUERZO Y MOVIMIENTOS EXTENUANTES Y REPETITIVOS, OCURRIDOS EN UNA GRANJA (O PREDIO AGRÍCOLA O PECUARIO)	51 ó 52 ó 53	690
X50	8	X50.8	X508	EXCESO DE ESFUERZO Y MOVIMIENTOS EXTENUANTES Y REPETITIVOS, OCURRIDOS EN OTRO LUGAR ESPECIFICADO	51 ó 52 ó 53	690
X50	9	X50.9	X509	EXCESO DE ESFUERZO Y MOVIMIENTOS EXTENUANTES Y REPETITIVOS, OCURRIDOS EN UN LUGAR NO ESPECIFICADO	51 ó 52 ó 53	690
X51	4	X51.4	X514	VIAJES Y DESPLAZAMIENTOS, EN UNA CALLE O CARRETERA	91	690
X51	8	X51.8	X518	VIAJES Y DESPLAZAMIENTOS, EN OTRO LUGAR ESPECIFICADO	91	690
X51	9	X51.9	X519	VIAJES Y DESPLAZAMIENTOS, EN UN LUGAR NO ESPECIFICADO	91	690
X52	1	X52.1	X521	PERMANENCIA PROLONGADA EN AMBIENTE SIN GRAVEDAD, EN UNA INSTITUCIÓN RESIDENCIAL	91	690
X52	8	X52.8	X528	PERMANENCIA PROLONGADA EN AMBIENTE SIN GRAVEDAD, EN OTRO LUGAR ESPECIFICADO	91	690
X52	9	X52.9	X529	PERMANENCIA PROLONGADA EN AMBIENTE SIN GRAVEDAD, EN UN LUGAR NO ESPECIFICADO	91	690

X53	0	X53.0	X530	PRIVACIÓN DE ALIMENTOS, EN UNA VIVIENDA	91	690
X53	1	X53.1	X531	PRIVACIÓN DE ALIMENTOS, EN UNA INSTITUCIÓN RESIDENCIAL	91	690
X53	2	X53.2	X532	PRIVACIÓN DE ALIMENTOS, EN UNA ESCUELA, EN OTRA INSTITUCIÓN, O EN UN ÁREA ADMINISTRATIVA PUBLICA	91	690
X53	3	X53.3	X533	PRIVACIÓN DE ALIMENTOS, EN UN ÁREA DE DEPORTE O ATLETISMO	91	690
X53	4	X53.4	X534	PRIVACIÓN DE ALIMENTOS, EN UNA CALLE O CARRETERA	91	690
X53	5	X53.5	X535	PRIVACIÓN DE ALIMENTOS, EN UN COMERCIO O EN UN ÁREA DE SERVICIOS	91	690
X53	6	X53.6	X536	PRIVACIÓN DE ALIMENTOS, EN UN ÁREA INDUSTRIAL O DE LA CONSTRUCCIÓN	91	690
X53	7	X53.7	X537	PRIVACIÓN DE ALIMENTOS, EN UNA GRANJA (O PREDIO AGRÍCOLA O PECUARIO)	91	690
X53	8	X53.8	X538	PRIVACIÓN DE ALIMENTOS, EN OTRO LUGAR ESPECIFICADO	91	690
X53	9	X53.9	X539	PRIVACIÓN DE ALIMENTOS, EN UN LUGAR NO ESPECIFICADO	91	690
X54	0	X54.0	X540	PRIVACIÓN DE AGUA, EN UNA VIVIENDA	91	690
X54	1	X54.1	X541	PRIVACIÓN DE AGUA, EN UNA INSTITUCIÓN RESIDENCIAL	91	690
X54	2	X54.2	X542	PRIVACIÓN DE AGUA, EN UNA ESCUELA, EN OTRA INSTITUCIÓN, O EN UN ÁREA ADMINISTRATIVA PUBLICA	91	690
X54	3	X54.3	X543	PRIVACIÓN DE AGUA, EN UN ÁREA DE DEPORTE O ATLETISMO	91	690
X54	4	X54.4	X544	PRIVACIÓN DE AGUA, EN UNA CALLE O CARRETERA	91	690
X54	5	X54.5	X545	PRIVACIÓN DE AGUA, EN UN COMERCIO O EN UN ÁREA DE SERVICIOS	91	690
X54	6	X54.6	X546	PRIVACIÓN DE AGUA, EN UN ÁREA INDUSTRIAL O DE LA CONSTRUCCIÓN	91	690
X54	7	X54.7	X547	PRIVACIÓN DE AGUA, EN UNA GRANJA (O PREDIO AGRÍCOLA O PECUARIO)	91	690
X54	8	X54.8	X548	PRIVACIÓN DE AGUA, EN OTRO LUGAR ESPECIFICADO	91	690
X54	9	X54.9	X549	PRIVACIÓN DE AGUA, EN UN LUGAR NO ESPECIFICADO	91	690
X57	0	X57.0	X570	PRIVACIÓN NO ESPECIFICADA, EN UNA VIVIENDA	91	690
X57	1	X57.1	X571	PRIVACIÓN NO ESPECIFICADA, EN UNA INSTITUCIÓN RESIDENCIAL	91	690
X57	2	X57.2	X572	PRIVACIÓN NO ESPECIFICADA, EN UNA ESCUELA, EN OTRA INSTITUCIÓN, O EN UN ÁREA ADMINISTRATIVA PUBLICA	91	690
X57	3	X57.3	X573	PRIVACIÓN NO ESPECIFICADA, EN UN ÁREA DE DEPORTE O ATLETISMO	91	690
X57	4	X57.4	X574	PRIVACIÓN NO ESPECIFICADA, EN UNA CALLE O CARRETERA	91	690
X57	5	X57.5	X575	PRIVACIÓN NO ESPECIFICADA, EN UN COMERCIO O EN UN ÁREA DE SERVICIOS	91	690
X57	6	X57.6	X576	PRIVACIÓN NO ESPECIFICADA, EN UN ÁREA INDUSTRIAL O DE LA CONSTRUCCIÓN	91	690
X57	7	X57.7	X577	PRIVACIÓN NO ESPECIFICADA, EN UNA GRANJA (O PREDIO AGRÍCOLA O PECUARIO)	91	690
X57	8	X57.8	X578	PRIVACIÓN NO ESPECIFICADA, EN OTRO LUGAR ESPECIFICADO	91	690
X57	9	X57.9	X579	PRIVACIÓN NO ESPECIFICADA, EN UN LUGAR NO ESPECIFICADO	91	690

<b>X58-X59</b>	<b>Subgrupo</b>			<b>Exposición accidental a otros factores y a los no especificados</b>		
X58	0	X58.0	X580	EXPOSICIÓN A OTROS FACTORES ESPECIFICADOS, (OCURRIDA) EN UNA VIVIENDA	91	690
X58	1	X58.1	X581	EXPOSICIÓN A OTROS FACTORES ESPECIFICADOS, (OCURRIDA) EN UNA INSTITUCIÓN RESIDENCIAL	91	690
X58	2	X58.2	X582	EXPOSICIÓN A OTROS FACTORES ESPECIFICADOS, (OCURRIDA) EN UNA ESCUELA, EN OTRA INSTITUCIÓN, O EN UN ÁREA ADMINISTRATIVA PUBLICA	91	690
X58	3	X58.3	X583	EXPOSICIÓN A OTROS FACTORES ESPECIFICADOS, (OCURRIDA) EN UN ÁREA DE DEPORTE O ATLETISMO	91	690
X58	4	X58.4	X584	EXPOSICIÓN A OTROS FACTORES ESPECIFICADOS, (OCURRIDA) EN UNA CALLE O CARRETERA	91	690
X58	5	X58.5	X585	EXPOSICIÓN A OTROS FACTORES ESPECIFICADOS, (OCURRIDA) EN UN COMERCIO O EN UN ÁREA DE SERVICIOS	91	690
X58	6	X58.6	X586	EXPOSICIÓN A OTROS FACTORES ESPECIFICADOS, (OCURRIDA) EN UN ÁREA INDUSTRIAL O DE LA CONSTRUCCIÓN	91	690
X58	7	X58.7	X587	EXPOSICIÓN A OTROS FACTORES ESPECIFICADOS, (OCURRIDA) EN UNA GRANJA (O PREDIO AGRÍCOLA O PECUARIO)	91	690
X58	8	X58.8	X588	EXPOSICIÓN A OTROS FACTORES ESPECIFICADOS, (OCURRIDA) EN OTRO LUGAR ESPECIFICADO	91	690
X58	9	X58.9	X589	EXPOSICIÓN A OTROS FACTORES ESPECIFICADOS, (OCURRIDA) EN UN LUGAR NO ESPECIFICADO	91	690
X59	0	X59.0	X590	EXPOSICIÓN A FACTORES NO ESPECIFICADOS QUE CAUSAN FRACTURA	91	690
X59	9	X59.9	X599	EXPOSICIÓN A FACTORES NO ESPECIFICADOS QUE CAUSAN OTRAS LESIONES Y LAS NO ESPECIFICADAS	91	690
X59	9	X59.9	X599	ACCIDENTE SAI	91	690
X59	9	X59.9	X599	EXPOSICIÓN SAI	91	690

## ANEXO V: Capítulo XIX de la CIE-10: Traumatismos, envenenamientos y algunas otras consecuencias de las causas externas (S00-Y98).

### INSTRUCCIONES Y DEFINICIONES

Este capítulo utiliza la **sección S** para codificar distintos tipos de traumatismos relacionados con **regiones del cuerpo únicas**, y la **sección T** para cubrir traumatismos de **regiones del cuerpo múltiples o no especificadas**, así como envenenamientos y otras consecuencias de causas externas.

Cuando se especifican en el título múltiples sitios del traumatismo, la palabra “con” indica el compromiso de ambos sitios y la palabra “y” indica el compromiso de uno u otro o de ambos sitios.

El principio de codificación múltiple de traumatismos debe seguirse siempre que sea posible. Se ofrecen categorías combinadas para traumatismos múltiples, para ser usadas cuando no existen suficientes detalles con respecto a la naturaleza de las afecciones individuales, o a los efectos de una tabulación primaria cuando es más conveniente registrar un código único; de otra forma, los traumatismos que lo componen deberían codificarse por separado. También debe hacerse referencia a las reglas de codificación de morbilidad o de mortalidad que se presentan en el Volumen 2.

Las secciones de la letra S, así como de las T00–T14 y T90–T98, contienen los traumatismos en el nivel de tres caracteres clasificados por tipo, de la siguiente forma (según grado y gravedad del compromiso tisular):

Traumatismo superficial, inclusive:

- abrasión
- ampolla (no térmica)
- contusión, inclusive magulladura y hematoma
- picadura de insecto (no venenoso)
- traumatismo por cuerpo extraño superficial (astilla) sin herida importante

Herida, inclusive:

- corte
- herida punzante:
  - SAI
  - con cuerpo extraño (penetrante)
- laceración
- mordedura de animal



Fracturas, inclusive:

Fractura:

• abierta

• compuesta	}	
• con cuerpo extraño	}	
• infectada	}	con o sin retardo en la consolidación
• por herida punzante	}	
• por proyectil	}	

• cerrada:

• con desprendimiento epifisiario	}	
• con elevación	}	
• con hundimiento	}	
• conminuta	}	
• de la marcha	}	
• en espiral	}	con o sin retardo en la consolidación
• en tallo verde	}	
• fisurada	}	
• impactada	}	
• lineal	}	
• simple	}	

• desplazada

• dislocada

**Excluye:** ausencia de consolidación de fractura [pseudoartrosis] (M84.1)

consolidación defectuosa de fractura (M84.0)

fractura:

• patológica (M84.4)

• con osteoporosis (M80.–)

• por tensión (M84.3)

Luxaciones, esguinces y torceduras, inclusive:

avulsión	}		
desgarro traumático	}		
distensión	}	{	cartílago
esguince	} de	{	cápsula articular
hemartrosis traumática	}	{	ligamento
laceración	}		
ruptura traumática	}		
subluxación traumática	}		

Traumatismos de los nervios y de la médula espinal, inclusive:

- cuadriplejía traumática
- división traumática de nervio
- hematomielia traumática
- lesión completa o incompleta de la médula espinal
- lesión en la continuidad de los nervios y de la médula espinal
- parálisis (transitoria) traumática
- paraplejía traumática

Traumatismos de los vasos sanguíneos, inclusive:

Avulsión

aneurisma o fistula (arteriovenosa)	}	
traumática(o)	}	
corte	}	
hematoma arterial traumático	}	de vasos sanguíneos
laceración	}	
ruptura traumática	}	

Traumatismos de tendón, fascia y músculo, inclusive:

avulsión	}	
corte	}	de tendón, fascia y músculo
laceración	}	
ruptura traumática	}	

Traumatismos por aplastamiento

Amputación traumática

Traumatismos de órganos internos, inclusive:

aplastamiento	}	
desgarro traumático	}	
hematoma traumático	}	
laceración	}	
magulladura	}	de órganos internos
punción traumática	}	
ruptura traumática	}	
traumatismos por concusión	}	
traumatismos por explosión	}	

Otros traumatismos y los no especificados

## Listado completo de naturalezas de lesión del Capítulo XIX

Código <sup>1</sup>	Descriptor o glosa
S000	TRAUMATISMO SUPERFICIAL DEL CUERO CABELLUDO
S001	CONTUSION DE LOS PARPADOS Y DE LA REGION PERIOCLAR
S001	OJO NEGRO
S002	OTROS TRAUMATISMOS SUPERFICIALES DEL PARPADO Y DE LA REGION PERIOCLAR
S003	TRAUMATISMO SUPERFICIAL DE LA NARIZ
S004	TRAUMATISMO SUPERFICIAL DEL OIDO
S005	TRAUMATISMO SUPERFICIAL DEL LABIO Y DE LA CAVIDAD BUCAL
S007	TRAUMATISMOS SUPERFICIALES MULTIPLES DE LA CABEZA
S008	TRAUMATISMO SUPERFICIAL DE OTRAS PARTES DE LA CABEZA
S009	TRAUMATISMO SUPERFICIAL DE LA CABEZA, PARTE NO ESPECIFICADA
S010	HERIDA DEL CUERO CABELLUDO
S011	HERIDA DEL PARPADO Y DE LA REGION PERIOCLAR
S011	HERIDA DEL PARPADO Y DEL AREA PERIOCLAR CON O SIN COMPROMISO DE CONDUCTOS LAGRIMALES
S012	HERIDA DE LA NARIZ
S013	HERIDA DEL OIDO
S014	HERIDA DE LA MEJILLA Y DE LA REGION TEMPOROMANDIBULAR
S015	HERIDA DEL LABIO Y DE LA CAVIDAD BUCAL
S017	HERIDAS MULTIPLES DE LA CABEZA
S018	HERIDA DE OTRAS PARTES DE LA CABEZA
S019	HERIDA DE LA CABEZA, PARTE NO ESPECIFICADA
S0200	FRACTURA CERRADA DE LA BOVEDA DEL CRANEO
S0201	FRACTURA ABIERTA (EXPUESTA) DE LA BOVEDA DEL CRANEO
S0200	FRACTURA CERRADA DEL HUESO FRONTAL
S0201	FRACTURA ABIERTA (EXPUESTA) DEL HUESO FRONTAL
S0200	FRACTURA CERRADA DEL HUESO PARIETAL
S0201	FRACTURA ABIERTA (EXPUESTA) DEL HUESO PARIETAL
S0210	FRACTURA CERRADA DE LA BASE DEL CRANEO
S0211	FRACTURA ABIERTA (EXPUESTA) DE LA BASE DEL CRANEO
S0210	FRACTURA CERRADA DEL ESFENOIDES
S0211	FRACTURA ABIERTA (EXPUESTA) DEL ESFENOIDES
S0210	FRACTURA CERRADA DE LA FOSA ANTERIOR
S0211	FRACTURA ABIERTA (EXPUESTA) DE LA FOSA ANTERIOR
S0210	FRACTURA CERRADA DE LA FOSA MEDIA
S0211	FRACTURA ABIERTA (EXPUESTA) DE LA FOSA MEDIA

S0210	FRACTURA CERRADA DE LA FOSA POSTERIOR
S0211	FRACTURA ABIERTA (EXPUESTA) DE LA FOSA POSTERIOR
S0210	FRACTURA CERRADA DEL HUESO TEMPORAL
S0211	FRACTURA ABIERTA (EXPUESTA) DEL HUESO TEMPORAL
S0210	FRACTURA CERRADA DEL OCCIPUCIO
S0211	FRACTURA ABIERTA (EXPUESTA) DEL OCCIPUCIO
S0210	FRACTURA CERRADA DE SENO ETMOIDAL
S0211	FRACTURA ABIERTA (EXPUESTA) DE SENO ETMOIDAL
S0210	FRACTURA CERRADA DEL SENO FRONTAL
S0211	FRACTURA ABIERTA (EXPUESTA) DEL SENO FRONTAL
S0210	FRACTURA CERRADA DEL TECHO ORBITARIO
S0211	FRACTURA ABIERTA (EXPUESTA) DEL TECHO ORBITARIO
S0220	FRACTURA CERRADA DE LOS HUESOS DE LA NARIZ
S0221	FRACTURA ABIERTA (EXPUESTA) DE LOS HUESOS DE LA NARIZ
S0230	FRACTURA CERRADA DEL SUELO DE LA ORBITA
S0231	FRACTURA ABIERTA (EXPUESTA) DEL SUELO DE LA ORBITA
S0240	FRACTURA CERRADA DEL MALAR Y DEL HUESO MAXILAR SUPERIOR
S0241	FRACTURA ABIERTA (EXPUESTA) DEL MALAR Y DEL HUESO MAXILAR SUPERIOR
S0240	FRACTURA CERRADA DEL CIGOMA
S0241	FRACTURA ABIERTA (EXPUESTA) DEL CIGOMA
S0240	FRACTURA CERRADA DE MAXILAR SUPERIOR
S0241	FRACTURA ABIERTA (EXPUESTA) DE MAXILAR SUPERIOR
S0250	FRACTURA DE LOS DIENTES
S0251	DIENTE ROTO
S0260	FRACTURA CERRADA DEL MAXILAR INFERIOR
S0261	FRACTURA ABIERTA (EXPUESTA) DEL MAXILAR INFERIOR
S0260	FRACTURA CERRADA DE MANDIBULA (HUESO)
S0261	FRACTURA ABIERTA (EXPUESTA) DE MANDIBULA (HUESO)
S0270	FRACTURAS CERRADAS MULTIPLES QUE COMPROMETEN EL CRANEO Y LOS HUESOS DE LA CARA
S0271	FRACTURAS ABIERTAS (EXPUESTAS) MULTIPLES QUE COMPROMETEN EL CRANEO Y LOS HUESOS DE LA CARA
S0280	FRACTURA CERRADA DE OTROS HUESOS DEL CRANEO Y DE LA CARA
S0281	FRACTURA ABIERTA (EXPUESTA) DE OTROS HUESOS DEL CRANEO Y DE LA CARA
S0280	FRACTURA CERRADA DE ALVEOLOS
S0281	FRACTURA ABIERTA (EXPUESTA) DE ALVEOLOS
S0280	FRACTURA CERRADA DE ORBITA SAI
S0281	FRACTURA ABIERTA (EXPUESTA) DE ORBITA SAI

S0280	FRACTURA CERRADA DE PALADAR
S0281	FRACTURA ABIERTA (EXPUESTA) DE PALADAR
S0290	FRACTURA CERRADA DEL CRANEO Y DE LOS HUESOS DE LA CARA, PARTE NO ESPECIFICADA
S0291	FRACTURA ABIERTA (EXPUESTA) DEL CRANEO Y DE LOS HUESOS DE LA CARA, PARTE NO ESPECIFICADA
S030	LUXACION DEL MAXILAR
S030	LUXACION DE MANDIBULA
S030	LUXACION DEL MAXILAR (CARTILAGO) (MENISCOS)
S030	LUXACION TEMPOROMAXILAR (ARTICULACION)
S031	LUXACION DEL CARTILAGO SEPTAL DE LA NARIZ
S032	LUXACION DE DIENTE
S033	LUXACION DE OTRAS PARTES Y DE LAS NO ESPECIFICADAS DE LA CABEZA
S034	ESGUINCES Y TORCEDURAS DEL MAXILAR
S034	ESGUINCE Y TORCEDURA TEMPOROMAXILAR (ARTICULACION) (LIGAMENTO)
S035	ESGUINCES Y TORCEDURAS DE ARTICULACIONES Y LIGAMENTOS DE OTRAS PARTES Y DE LAS NO ESPECIFICADAS DE LA CABEZA
S040	TRAUMATISMO DEL NERVI OPTICO (II PAR) Y DE LAS VIAS OPTICAS
S040	TRAUMATISMO DE LA CORTEZA VISUAL
S040	TRAUMATISMO DEL QUIASMA OPTICO
S040	TRAUMATISMO DEL SEGUNDO PAR CRANEAL
S041	TRAUMATISMO DEL NERVI MOTOR OCULAR COMUN (III PAR)
S041	TRAUMATISMO DEL TERCER PAR CRANEAL
S042	TRAUMATISMO DEL NERVI PATETICO (IV PAR)
S042	TRAUMATISMO DEL CUARTO PAR CRANEAL
S043	TRAUMATISMO DEL NERVI TRIGEMINO (V PAR)
S043	TRAUMATISMO DEL QUINTO PAR CRANEAL
S044	TRAUMATISMO DEL NERVI MOTOR OCULAR EXTERNO (VI PAR)
S044	TRAUMATISMO DEL SEXTO PAR CRANEAL
S045	TRAUMATISMO DEL NERVI FACIAL (VII PAR)
S045	TRAUMATISMO DEL SEPTIMO PAR CRANEAL
S046	TRAUMATISMO DEL NERVI ACUSTICO (VIII PAR)
S046	TRAUMATISMO DEL NERVI AUDITIVO
S046	TRAUMATISMO DEL OCTAVO PAR CRANEAL
S047	TRAUMATISMO DEL NERVI ESPINAL (XI PAR)
S047	TRAUMATISMO DEL UNDECIMO PAR CRANEAL
S048	TRAUMATISMO DE OTROS NERVIOS CRANEALES
S048	TRAUMATISMO DEL NERVI GLOSOFARINGEO [NOVENO PAR CRANEAL] [IX PAR]
S048	TRAUMATISMO DEL NERVI HIPOGLOSO [DUODECIMO PAR CRANEAL] [XII PAR]

S048	TRAUMATISMO DEL NERVIUM NEUMOGASTRICO [DECIMO PAR CRANEAL] [X PAR]
S048	TRAUMATISMO DEL NERVIUM OLFACTORIO [PRIMER PAR CRANEAL] [I PAR]
S049	TRAUMATISMO DE NERVIUM CRANEALES, NO ESPECIFICADO
S050	TRAUMATISMO DE LA CONJUNTIVA Y ABRASION CORNEAL SIN MENCION DE CUERPO EXTRAÑO
S051	CONTUSION DEL GLOBO OCULAR Y DEL TEJIDO ORBITARIO
S051	HIFEMA TRAUMATICO
S052	LACERACION Y RUPTURA OCULAR CON PROLAPSO O PERDIDA DEL TEJIDO INTRAOCULAR
S053	LACERACION OCULAR SIN PROLAPSO O PERDIDA DEL TEJIDO INTRAOCULAR
S053	LACERACION DE OJO SAI
S054	HERIDA PENETRANTE DE LA ORBITA CON O SIN CUERPO EXTRAÑO
S055	HERIDA PENETRANTE DEL GLOBO OCULAR CON CUERPO EXTRAÑO
S056	HERIDA PENETRANTE DE GLOBO OCULAR SIN CUERPO EXTRAÑO
S056	PENETRACION OCULAR SAI
S057	AVULSION DE OJO
S057	ENUCLEACION TRAUMATICA DEL OJO
S058	OTROS TRAUMATISMOS DEL OJO Y DE LA ORBITA
S058	TRAUMATISMO DEL CONDUCTO LAGRIMAL
S059	TRAUMATISMO DEL OJO Y DE LA ORBITA, NO ESPECIFICADO
S059	TRAUMATISMO DEL OJO SAI
S0600	CONCUSION CEREBRAL SIN HERIDA INTRACRANEAL
S0601	CONCUSION CEREBRAL CON HERIDA INTRACRANEAL
S0600	CONMOCION CEREBRAL SIN HERIDA INTRACRANEAL
S0601	CONMOCION CEREBRAL CON HERIDA INTRACRANEAL
S0610	EDEMA CEREBRAL TRAUMATICO SIN HERIDA INTRACRANEAL
S0611	EDEMA CEREBRAL TRAUMATICO CON HERIDA INTRACRANEAL
S0620	TRAUMATISMO CEREBRAL DIFUSO SIN HERIDA INTRACRANEAL
S0621	TRAUMATISMO CEREBRAL DIFUSO CON HERIDA INTRACRANEAL
S0620	COMPRESION TRAUMATICA DEL CEREBRO SAI SIN HERIDA INTRACRANEAL
S0621	COMPRESION TRAUMATICA DEL CEREBRO SAI CON HERIDA INTRACRANEAL
S0620	CONTUSION DEL CEREBRO SAI SIN HERIDA INTRACRANEAL
S0621	CONTUSION DEL CEREBRO SAI CON HERIDA INTRACRANEAL
S0620	LACERACION DEL CEREBRO SAI SIN HERIDA INTRACRANEAL
S0621	LACERACION DEL CEREBRO SAI CON HERIDA INTRACRANEAL
S0630	TRAUMATISMO CEREBRAL FOCAL SIN HERIDA INTRACRANEAL
S0631	TRAUMATISMO CEREBRAL FOCAL CON HERIDA INTRACRANEAL
S0630	CONTUSION CEREBRAL FOCAL SIN HERIDA INTRACRANEAL

S0631	CONTUSION CEREBRAL FOCAL CON HERIDA INTRACRANEAL
S0630	LACERACION CEREBRAL FOCAL SIN HERIDA INTRACRANEAL
S0631	LACERACION CEREBRAL FOCAL CON HERIDA INTRACRANEAL
S0630	HEMORRAGIA INTRACEREBRAL FOCAL TRAUMATICA SIN HERIDA INTRACRANEAL
S0631	HEMORRAGIA INTRACEREBRAL FOCAL TRAUMATICA CON HERIDA INTRACRANEAL
S0640	HEMORRAGIA EPIDURAL SIN HERIDA INTRACRANEAL
S0641	HEMORRAGIA EPIDURAL CON HERIDA INTRACRANEAL
S0640	HEMORRAGIA EXTRADURAL (TRAUMATICA) SIN HERIDA INTRACRANEAL
S0641	HEMORRAGIA EXTRADURAL (TRAUMATICA) CON HERIDA INTRACRANEAL
S0650	HEMORRAGIA SUBDURAL TRAUMATICA SIN HERIDA INTRACRANEAL
S0651	HEMORRAGIA SUBDURAL TRAUMATICA CON HERIDA INTRACRANEAL
S0660	HEMORRAGIA SUBARACNOIDEA TRAUMATICA SIN HERIDA INTRACRANEAL
S0661	HEMORRAGIA SUBARACNOIDEA TRAUMATICA CON HERIDA INTRACRANEAL
S0670	TRAUMATISMO INTRACRANEAL CON COMA PROLONGADO SIN HERIDA INTRACRANEAL
S0671	TRAUMATISMO INTRACRANEAL CON COMA PROLONGADO CON HERIDA INTRACRANEAL
S0680	OTROS TRAUMATISMOS INTRACRANEALES SIN HERIDA INTRACRANEAL
S0681	OTROS TRAUMATISMOS INTRACRANEALES CON HERIDA INTRACRANEAL
S0680	HEMORRAGIA CEREBELOSA TRAUMATICA SIN HERIDA INTRACRANEAL
S0681	HEMORRAGIA CEREBELOSA TRAUMATICA CON HERIDA INTRACRANEAL
S0680	HEMORRAGIA INTRACRANEAL SAI TRAUMATICA SIN HERIDA INTRACRANEAL
S0681	HEMORRAGIA INTRACRANEAL SAI TRAUMATICA CON HERIDA INTRACRANEAL
S0690	TRAUMATISMO ENCEFALICO SAI SIN HERIDA INTRACRANEAL
S0691	TRAUMATISMO ENCEFALICO SAI CON HERIDA INTRACRANEAL
S070	TRAUMATISMO POR APLASTAMIENTO DE LA CARA
S078	TRAUMATISMO POR APLASTAMIENTO DE OTRAS PARTES DE LA CABEZA
S079	TRAUMATISMO POR APLASTAMIENTO DE LA CABEZA, PARTE NO ESPECIFICADA
S080	AVULSION DEL CUERO CABELLUDO
S081	AMPUTACION TRAUMATICA DE LA OREJA
S088	AMPUTACION TRAUMATICA DE OTRAS PARTES DE LA CABEZA
S089	AMPUTACION TRAUMATICA DE PARTE NO ESPECIFICADA DE LA CABEZA
S090	TRAUMATISMO DE LOS VASOS SANGUINEOS DE LA CABEZA, NO CLASIFICADO EN OTRA PARTE
S091	TRAUMATISMO DE TENDON Y MUSCULOS DE LA CABEZA
S092	RUPTURA TRAUMATICA DEL TIMPANO DEL OIDO
S097	TRAUMATISMOS MULTIPLES DE LA CABEZA
S097	TRAUMATISMOS CLASIFICABLES EN MAS DE UNA DE LAS CATEGORIAS S00-S09.2
S098	OTROS TRAUMATISMOS DE LA CABEZA, ESPECIFICADOS



S099	TRAUMATISMO DE LA CABEZA, NO ESPECIFICADO
S099	TRAUMATISMO DE LA CARA SAI
S099	TRAUMATISMO DE LA NARIZ SAI
S099	TRAUMATISMO DEL OIDO SAI
S100	CONTUSION DE LA GARGANTA
S100	CONTUSION DEL ESOFAGO CERVICAL
S100	CONTUSION DE LA FARINGE
S100	CONTUSION DE LA LARINGE
S100	CONTUSION DE LA TRAQUEA
S101	OTROS TRAUMATISMOS SUPERFICIALES Y LOS NO ESPECIFICADOS DE LA GARGANTA
S107	TRAUMATISMO SUPERFICIAL MULTIPLE DEL CUELLO
S108	TRAUMATISMO SUPERFICIAL DE OTRAS PARTES DEL CUELLO
S109	TRAUMATISMO SUPERFICIAL DEL CUELLO, PARTE NO ESPECIFICADA
S110	HERIDA QUE COMPROMETE LA LARINGE Y LA TRAQUEA
S110	HERIDA DE TRAQUEA SAI
S110	HERIDA CERVICAL
S111	HERIDA QUE COMPROMETE LA GLANDULA TIROIDES
S112	HERIDA QUE COMPROMETE LA FARINGE Y EL ESOFAGO CERVICAL
S117	HERIDAS MULTIPLES DEL CUELLO
S118	HERIDAS DE OTRAS PARTES DEL CUELLO
S119	HERIDA DE CUELLO, PARTE NO ESPECIFICADA
S1290	FRACTURA CERRADA DE APOFISIS ESPINOSA DE VERTEBRA CERVICAL
S1291	FRACTURA ABIERTA (EXPUESTA)DE APOFISIS ESPINOSA DE VERTEBRA CERVICAL
S1290	FRACTURA CERRADA DE APOFISIS TRANSVERSA DE VERTEBRA CERVICAL
S1291	FRACTURA ABIERTA (EXPUESTA)DE APOFISIS TRANSVERSA DE VERTEBRA CERVICAL
S1290	FRACTURA CERRADA DE ARCO NEURAL DE VERTEBRA CERVICAL
S1291	FRACTURA ABIERTA (EXPUESTA)DE ARCO NEURAL DE VERTEBRA CERVICAL
S1290	FRACTURA CERRADA DE ARCO VERTEBRAL CERVICAL
S1291	FRACTURA ABIERTA (EXPUESTA)DE ARCO VERTEBRAL CERVICAL
S1290	FRACTURA CERRADA DE COLUMNA CERVICAL
S1291	FRACTURA ABIERTA (EXPUESTA)DE COLUMNA CERVICAL
S1290	FRACTURA CERRADA DE VERTEBRA CERVICAL
S1291	FRACTURA ABIERTA (EXPUESTA)DE VERTEBRA CERVICAL
S1200	FRACTURA CERRADA DE LA PRIMERA VERTEBRA CERVICAL
S1201	FRACTURA ABIERTA (EXPUESTA)DE LA PRIMERA VERTEBRA CERVICAL
S1200	FRACTURA CERRADA DEL ATLAS

S1201	FRACTURA ABIERTA (EXPUESTA)DEL ATLAS
S1210	FRACTURA CERRADA DE LA SEGUNDA VERTEBRA CERVICAL
S1211	FRACTURA ABIERTA (EXPUESTA)DE LA SEGUNDA VERTEBRA CERVICAL
S1210	FRACTURA CERRADA DEL AXIS
S1211	FRACTURA ABIERTA (EXPUESTA)DEL AXIS
S1220	FRACTURA CERRADA DE OTRAS VERTEBRAS CERVICALES ESPECIFICADAS
S1221	FRACTURA ABIERTA (EXPUESTA)DE OTRAS VERTEBRAS CERVICALES ESPECIFICADAS
S1270	FRACTURA CERRADAS MULTIPLES DE COLUMNA CERVICAL
S1271	FRACTURA CERRADAS MULTIPLES DE COLUMNA CERVICAL
S1280	FRACTURA CERRADA DE OTRAS PARTES DEL CUELLO
S1281	FRACTURA ABIERTA (EXPUESTA)DE OTRAS PARTES DEL CUELLO
S1280	FRACTURA CERRADA DE CARTILAGO TIROIDES
S1281	FRACTURA ABIERTA (EXPUESTA)DE CARTILAGO TIROIDES
S1280	FRACTURA CERRADA DE HUESO HIOIDES
S1281	FRACTURA ABIERTA (EXPUESTA)DE HUESO HIOIDES
S1280	FRACTURA CERRADA DE LARINGE
S1281	FRACTURA ABIERTA (EXPUESTA)DE LARINGE
S1280	FRACTURA CERRADA DE TRAQUEA
S1281	FRACTURA ABIERTA (EXPUESTA)DE TRAQUEA
S1290	FRACTURA CERRADA DEL CUELLO, PARTE NO ESPECIFICADA
S1291	FRACTURA ABIERTA (EXPUESTA)DEL CUELLO, PARTE NO ESPECIFICADA
S1290	FRACTURA CERRADA DE COLUMNA CERVICAL SAI
S1291	FRACTURA ABIERTA (EXPUESTA)DE COLUMNA CERVICAL SAI
S1290	FRACTURA CERRADA DE VERTEBRA CERVICAL SAI
S1291	FRACTURA ABIERTA (EXPUESTA) DE VERTEBRA CERVICAL SAI
S130	RUPTURA TRAUMATICA DE DISCO INTERVERTEBRAL CERVICAL
S131	LUXACION DE VERTEBRA CERVICAL
S131	LUXACION DE COLUMNA CERVICAL SAI
S132	LUXACIONES DE OTRAS PARTES Y DE LAS NO ESPECIFICADAS DEL CUELLO
S133	LUXACIONES MULTIPLES DEL CUELLO
S134	ESGUINCES Y TORCEDURAS DE LA COLUMNA CERVICAL
S134	ESGUINCE Y TORCEDURA DE ARTICULACION ATLANTOAXIAL
S134	ESGUINCE Y TORCEDURA ATLANTOOCIPITAL
S134	ESGUINCE Y TORCEDURA DE LIGAMENTO ANTERIOR LONGITUDINAL CERVICAL
S134	TRAUMATISMO DEL LATIGAZO
S135	ESGUINCES Y TORCEDURAS DE LA REGION TIROIDEA

S135	ESGUINCE Y TORCEDURA DE ARTICULACION (LIGAMENTO) CRICOARITENOIDEA(O)
S135	ESGUINCE Y TORCEDURA DE ARTICULACION (LIGAMENTO ) CRICOTIROIDEA(O)
S135	ESGUINCE Y TORCEDURA DE CARTILAGO TIROIDES
S136	ESGUINCES Y TORCEDURAS DE ARTICULACIONES Y LIGAMENTOS DE OTROS SITIOS ESPECIFICADOS Y DE LOS NO ESPECIFICADOS DEL CUELLO
S140	CONCUSION Y EDEMA DE LA MEDULA ESPINAL CERVICAL
S141	OTROS TRAUMATISMOS DE LA MEDULA ESPINAL CERVICAL Y LOS NO ESPECIFICADOS
S141	TRAUMATISMO DE LA MEDULA ESPINAL CERVICAL SAI
S142	TRAUMATISMO DE RAIZ NERVIOSA DE LA COLUMNA CERVICAL
S143	TRAUMATISMO DEL PLEXO BRAQUIAL
S144	TRAUMATISMO DE NERVIOS PERIFERICOS DEL CUELLO
S145	TRAUMATISMO DE NERVIOS CERVICALES SIMPATICOS
S146	TRAUMATISMO DE OTROS NERVIOS Y DE LOS NO ESPECIFICADOS DEL CUELLO
S150	TRAUMATISMO DE LA ARTERIA CAROTIDA
S150	TRAUMATISMO DE LA ARTERIA CAROTIDA (COMUN)(EXTERNA)(INTERNA)
S151	TRAUMATISMO DE LA ARTERIA VERTEBRAL
S152	TRAUMATISMO DE LA VENA YUGULAR EXTERNA
S153	TRAUMATISMO DE LA VENA YUGULAR INTERNA
S157	TRAUMATISMO DE MULTIPLES VASOS SANGUINEOS A NIVEL DEL CUELLO
S158	TRAUMATISMO DE OTROS VASOS SANGUINEOS A NIVEL DEL CUELLO
S159	TRAUMATISMO DE VASOS SANGUINEOS NO ESPECIFICADOS A NIVEL DEL CUELLO
S16X	TRAUMATISMO DE TENDON Y MUSCULOS A NIVEL DEL CUELLO
S170	TRAUMATISMO POR APLASTAMIENTO DE LA LARINGE Y DE LA TRAQUEA
S178	TRAUMATISMO POR APLASTAMIENTO DE OTRAS PARTES DEL CUELLO
S179	TRAUMATISMO POR APLASTAMIENTO DEL CUELLO, PARTE NO ESPECIFICADA
S18X	AMPUTACION TRAUMATICA A NIVEL DEL CUELLO
S18X	DECAPITACION
S197	TRAUMATISMOS MULTIPLES DEL CUELLO
S197	TRAUMATISMOS CLASIFICABLES EN MAS DE UNA DE LAS CATEGORIAS S10-S18
S198	OTROS TRAUMATISMOS DEL CUELLO, ESPECIFICADOS
S199	TRAUMATISMO DEL CUELLO, NO ESPECIFICADO
S200	CONTUSION DE LA MAMA
S201	OTROS TRAUMATISMOS SUPERFICIALES Y LOS NO ESPECIFICADOS DE LA MAMA
S202	CONTUSION DEL TORAX
S203	OTROS TRAUMATISMOS SUPERFICIALES DE LA PARED ANTERIOR DEL TORAX
S204	OTROS TRAUMATISMOS SUPERFICIALES DE LA PARED POSTERIOR DEL TORAX
S207	TRAUMATISMOS SUPERFICIALES MULTIPLES DEL TORAX

S208	TRAUMATISMO SUPERFICIAL DE OTRAS PARTES Y DE LAS NO ESPECIFICADAS DEL TORAX
S208	TRAUMATISMO DE LA PARED TORACICA SAI
S210	HERIDA DE LA MAMA
S211	HERIDA DE LA PARED ANTERIOR DEL TORAX
S212	HERIDA DE LA PARED POSTERIOR DEL TORAX
S217	HERIDA MULTIPLE DE LA PARED TORACICA
S218	HERIDA DE OTRAS PARTES DEL TORAX
S219	HERIDA DEL TORAX, PARTE NO ESPECIFICADA
S219	HERIDA DE LA PARED TORACICA SAI
S2200	FRACTURA CERRADA DE APOFISIS ESPINOSA DE VERTEBRA TORACICA
S2201	FRACTURA ABIERTA (EXPUESTA) DE APOFISIS ESPINOSA DE VERTEBRA TORACICA
S2200	FRACTURA CERRADA DE APOFISIS TRANSVERSA DE VERTEBRA TORACICA
S2201	FRACTURA ABIERTA (EXPUESTA) DE APOFISIS TRANSVERSA DE VERTEBRA TORACICA
S2200	FRACTURA CERRADA DE ARCO NEURAL DE VERTEBRA TORACICA
S2201	FRACTURA ABIERTA (EXPUESTA) DE ARCO NEURAL DE VERTEBRA TORACICA
S2200	FRACTURA CERRADA DE ARCO VERTEBRAL TORACICO
S2201	FRACTURA ABIERTA (EXPUESTA) DE ARCO VERTEBRAL TORACICO
S2200	FRACTURA CERRADA DE VERTEBRA TORACICA
S2201	FRACTURA ABIERTA (EXPUESTA) DE VERTEBRA TORACICA
S2200	FRACTURA CERRADA DE VERTEBRA TORACICA
S2201	FRACTURA ABIERTA (EXPUESTA) DE VERTEBRA TORACICA
S2200	FRACTURA CERRADA DE COLUMNA DORSAL SAI
S2201	FRACTURA ABIERTA (EXPUESTA) DE COLUMNA DORSAL SAI
S2210	FRACTURA CERRADAS MULTIPLES DE COLUMNA TORACICA
S2211	FRACTURA CERRADAS MULTIPLES DE COLUMNA TORACICA
S2220	FRACTURA CERRADA DEL ESTERNON
S2221	FRACTURA ABIERTA (EXPUESTA) DEL ESTERNON
S2230	FRACTURA CERRADA DE COSTILLA
S2231	FRACTURA ABIERTA (EXPUESTA) DE COSTILLA
S2240	FRACTURAS (CERRADAS) (CERRADAS) MULTIPLES DE COSTILLAS
S2241	FRACTURAS (CERRADAS) (ABIERTAS) (EXPUESTAS) MULTIPLES DE COSTILLAS
S225	TORAX AZOTADO
S2280	FRACTURA CERRADA DE OTRAS PARTES DEL TORAX OSEO
S2281	FRACTURA ABIERTA (EXPUESTA) DE OTRAS PARTES DEL TORAX OSEO
S2290	FRACTURA CERRADA DEL TORAX OSEO, PARTE NO ESPECIFICADA
S2291	FRACTURA ABIERTA (EXPUESTA) DEL TORAX OSEO, PARTE NO ESPECIFICADA

S230	RUPTURA TRAUMATICA DE DISCO INTERVERTEBRAL TORACICO
S231	LUXACION DE VERTEBRA TORACICA
S231	LUXACION DE LA COLUMNA DORSAL SAI
S232	LUXACION DE OTRAS PARTES Y DE LAS NO ESPECIFICADAS DEL TORAX
S233	ESGUINCES Y TORCEDURAS DE COLUMNA TORACICA
S234	ESGUINCES Y TORCEDURAS DE COSTILLAS Y ESTERNON
S235	ESGUINCES Y TORCEDURAS DE OTRAS PARTES Y DE LAS NO ESPECIFICADAS DEL TORAX
S240	CONCUSION Y EDEMA DE LA MEDULA ESPINAL TORACICA
S241	OTROS TRAUMATISMOS Y LOS NO ESPECIFICADOS DE LA MEDULA ESPINAL TORACICA
S242	TRAUMATISMO DE RAICES NERVIOSAS DE LA COLUMNA TORACICA
S243	TRAUMATISMO DE NERVIOS PERIFERICOS DEL TORAX
S244	TRAUMATISMO DE NERVIOS SIMPATICOS TORACICOS
S244	TRAUMATISMO DE GANGLIO ESTRELLADO
S244	TRAUMATISMO DE GANGLIO SIMPATICO TORACICO
S244	TRAUMATISMO DE PLEXO CARDIACO
S244	TRAUMATISMO DE PLEXO ESOFAGICO
S244	TRAUMATISMO DE PLEXO PULMONAR
S245	TRAUMATISMO DE OTROS NERVIOS DEL TORAX
S246	TRAUMATISMO DE NERVIO NO ESPECIFICADO DEL TORAX
S250	TRAUMATISMO DE LA AORTA TORACICA
S250	TRAUMATISMO DE LA AORTA SAI
S251	TRAUMATISMO DE LA ARTERIA INNOMINADA O SUBCLAVIA
S252	TRAUMATISMO DE VENA CAVA SUPERIOR
S252	TRAUMATISMO DE LA VENA CAVA SAI
S253	TRAUMATISMO DE LA VENA INNOMINADA O SUBCLAVIA
S254	TRAUMATISMO DE VASOS SANGUINEOS PULMONARES
S255	TRAUMATISMO DE VASOS SANGUINEOS INTERCOSTALES
S257	TRAUMATISMO DE MULTIPLES VASOS SANGUINEOS DEL TORAX
S258	TRAUMATISMO DE OTROS VASOS SANGUINEOS DEL TORAX
S258	TRAUMATISMO DE LA ARTERIA O VENA MAMARIA
S258	TRAUMATISMO DE LA VENA ACIGOS
S259	TRAUMATISMO DE VASOS SANGUINEOS NO ESPECIFICADOS DEL TORAX
S2690	TRAUMATISMO DEL CORAZÓN CON HEMOPERICARDIO, SIN HERIDA DENTRO DE LA CAVIDAD TORÁCICA
S2691	TRAUMATISMO DEL CORAZÓN CON HEMOPERICARDIO, CON HERIDA DENTRO DE LA CAVIDAD TORÁCICA
S2690	OTROS TRAUMATISMOS DEL CORAZÓN, SIN HERIDA DENTRO DE LA CAVIDAD TORÁCICA
S2691	OTROS TRAUMATISMOS DEL CORAZÓN, CON HERIDA DENTRO DE LA CAVIDAD TORÁCICA

S2690	TRAUMATISMO DEL CORAZÓN, NO ESPECIFICADO, SIN HERIDA DENTRO DE LA CAVIDAD TORÁCICA
S2691	TRAUMATISMO DEL CORAZÓN, NO ESPECIFICADO, CON HERIDA DENTRO DE LA CAVIDAD TORÁCICA
S2690	CONTUSIÓN DEL CORAZÓN, SIN HERIDA DENTRO DE LA CAVIDAD TORÁCICA
S2691	CONTUSIÓN DEL CORAZÓN, CON HERIDA DENTRO DE LA CAVIDAD TORÁCICA
S2600	LACERACIÓN DEL CORAZÓN, SIN HERIDA DENTRO DE LA CAVIDAD TORÁCICA
S2601	LACERACIÓN DEL CORAZÓN, CON HERIDA DENTRO DE LA CAVIDAD TORÁCICA
S2680	PUNCIÓN DEL CORAZÓN, SIN HERIDA DENTRO DE LA CAVIDAD TORÁCICA
S2681	PUNCIÓN DEL CORAZÓN, CON HERIDA DENTRO DE LA CAVIDAD TORÁCICA
S2690	RUPTURA TRAUMÁTICA DEL CORAZÓN, SIN HERIDA DENTRO DE LA CAVIDAD TORÁCICA
S2691	RUPTURA TRAUMÁTICA DEL CORAZÓN, CON HERIDA DENTRO DE LA CAVIDAD TORÁCICA
S2700	NEUMOTÓRAX TRAUMÁTICO, SIN HERIDA DENTRO DE LA CAVIDAD TORÁCICA
S2701	NEUMOTÓRAX TRAUMÁTICO, CON HERIDA DENTRO DE LA CAVIDAD TORÁCICA
S2710	HEMOTÓRAX TRAUMÁTICO, SIN HERIDA DENTRO DE LA CAVIDAD TORÁCICA
S2711	HEMOTÓRAX TRAUMÁTICO, CON HERIDA DENTRO DE LA CAVIDAD TORÁCICA
S2720	HEMONEUMOTORAX TRAUMÁTICO, SIN HERIDA DENTRO DE LA CAVIDAD TORÁCICA
S2721	HEMONEUMOTORAX TRAUMÁTICO, CON HERIDA DENTRO DE LA CAVIDAD TORÁCICA
S2730	OTROS TRAUMATISMOS DEL PULMÓN, SIN HERIDA DENTRO DE LA CAVIDAD TORÁCICA
S2731	OTROS TRAUMATISMOS DEL PULMÓN, CON HERIDA DENTRO DE LA CAVIDAD TORÁCICA
S2740	TRAUMATISMO DE LOS BRONQUIOS, SIN HERIDA DENTRO DE LA CAVIDAD TORÁCICA
S2741	TRAUMATISMO DE LOS BRONQUIOS, CON HERIDA DENTRO DE LA CAVIDAD TORÁCICA
S2750	TRAUMATISMO DE LA TRAQUEA TORÁCICA, SIN HERIDA DENTRO DE LA CAVIDAD TORÁCICA
S2751	TRAUMATISMO DE LA TRAQUEA TORÁCICA, CON HERIDA DENTRO DE LA CAVIDAD TORÁCICA
S2760	TRAUMATISMO DE LA PLEURA, SIN HERIDA DENTRO DE LA CAVIDAD TORÁCICA
S2761	TRAUMATISMO DE LA PLEURA, CON HERIDA DENTRO DE LA CAVIDAD TORÁCICA
S2770	TRAUMATISMOS MÚLTIPLES DE ÓRGANOS INTRATORACICOS, SIN HERIDA DENTRO DE LA CAVIDAD TORÁCICA
S2771	TRAUMATISMOS MÚLTIPLES DE ÓRGANOS INTRATORACICOS, CON HERIDA DENTRO DE LA CAVIDAD TORÁCICA
S2780	TRAUMATISMO DE OTROS ÓRGANOS INTRATORACICOS, ESPECIFICADOS, SIN HERIDA DENTRO DE LA CAVIDAD TORÁCICA
S2781	TRAUMATISMO DE OTROS ÓRGANOS INTRATORACICOS, ESPECIFICADOS, CON HERIDA DENTRO DE LA CAVIDAD TORÁCICA
S2780	TRAUMATISMO DEL CONDUCTO LINFÁTICO TORACICO, SIN HERIDA DENTRO DE LA CAVIDAD TORÁCICA
S2781	TRAUMATISMO DEL CONDUCTO LINFÁTICO TORACICO, CON HERIDA DENTRO DE LA CAVIDAD TORÁCICA
S2780	TRAUMATISMO DEL DIAFRAGMA, SIN HERIDA DENTRO DE LA CAVIDAD TORÁCICA
S2781	TRAUMATISMO DEL DIAFRAGMA, CON HERIDA DENTRO DE LA CAVIDAD TORÁCICA
S2780	TRAUMATISMO DEL ESÓFAGO (PORCIÓN TORÁCICA), SIN HERIDA DENTRO DE LA CAVIDAD TORÁCICA
S2781	TRAUMATISMO DEL ESÓFAGO (PORCIÓN TORÁCICA), CON HERIDA DENTRO DE LA CAVIDAD TORÁCICA
S2780	TRAUMATISMO DEL TIMO, SIN HERIDA DENTRO DE LA CAVIDAD TORÁCICA

S2781	TRAUMATISMO DEL TIMO, CON HERIDA DENTRO DE LA CAVIDAD TORÁCICA
S2790	TRAUMATISMO DE ÓRGANO INTRATORACICO, NO ESPECIFICADO, SIN HERIDA DENTRO DE LA CAVIDAD TORÁCICA
S2791	TRAUMATISMO DE ÓRGANO INTRATORACICO, NO ESPECIFICADO, CON HERIDA DENTRO DE LA CAVIDAD TORÁCICA
S280	APLASTAMIENTO DEL TORAX
S281	AMPUTACION TRAUMATICA DEL TORAX
S290	TRAUMATISMO DE TENDON Y MUSCULOS A NIVEL DEL TORAX
S297	TRAUMATISMOS MULTIPLES DEL TORAX
S297	TRAUMATISMOS CLASIFICABLES EN MAS DE UNA DE LAS CATEGORIAS S20-S29.0
S298	OTROS TRAUMATISMOS DEL TORAX, ESPECIFICADOS
S299	TRAUMATISMO DEL TORAX, NO ESPECIFICADO
S300	CONTUSION DE LA REGION LUMBOSACRA Y DE LA PELVIS
S300	CONTUSION DE LAS NALGAS
S301	CONTUSION DE LA PARED ABDOMINAL
S301	CONTUSION DE FLANCO
S301	CONTUSION DE INGLE
S302	CONTUSION DE ORGANOS GENITALES EXTERNOS
S302	CONTUSION DE ESCROTO
S302	CONTUSION DE LABIOS (MAYORES) (MENORES) DE LA VULVA
S302	CONTUSION DE PENE
S302	CONTUSION DE PERINEO
S302	CONTUSION DE TESTICULOS
S302	CONTUSION DE VAGINA
S302	CONTUSION DE LA VULVA
S307	TRAUMATISMOS SUPERFICIALES MULTIPLES DEL ABDOMEN, DE LA REGION LUMBOSACRA Y DE LA PELVIS
S308	OTROS TRAUMATISMOS SUPERFICIALES DEL ABDOMEN, DE LA REGION LUMBOSACRA Y DE LA PELVIS
S309	TRAUMATISMO SUPERFICIAL DEL ABDOMEN, DE LA REGION LUMBOSACRA Y DE LA PELVIS, PARTE NO ESPECIFICADA
S310	HERIDA DE LA REGION LUMBOSACRA Y DE LA PELVIS
S310	HERIDA DE LAS NALGAS
S311	HERIDA DE LA PARED ABDOMINAL
S311	HERIDA DEL FLANCO
S311	HERIDA DE LA INGLE
S312	HERIDA DEL PENE
S313	HERIDA DEL ESCROTO Y DE LOS TESTICULOS
S314	HERIDA DE LA VAGINA Y DE LA VULVA
S315	HERIDA DE OTROS ORGANOS GENITALES EXTERNOS Y DE LOS NO ESPECIFICADOS
S317	HERIDAS MULTIPLES DEL ABDOMEN, DE LA REGION LUMBOSACRA Y DE LA PELVIS

S318	HERIDAS DE OTRAS PARTES Y DE LAS NO ESPECIFICADAS DEL ABDOMEN
S3280	FRACTURA CERRADA DE APOFISIS ESPINOSA DE VERTBERA LUMBOSACRA
S3281	FRACTURA ABIERTA (EXPUESTA) DE APOFISIS ESPINOSA DE VERTBERA LUMBOSACRA
S3280	FRACTURA CERRADA DE APOFISIS TRANSVERSA DE VERTEBRA LUMBOSACRA
S3281	FRACTURA ABIERTA (EXPUESTA) DE APOFISIS TRANSVERSA DE VERTEBRA LUMBOSACRA
S3280	FRACTURA CERRADA DE ARCO NEURAL DE VERTEBRA LUMBOSACRA
S3281	FRACTURA ABIERTA (EXPUESTA) DE ARCO NEURAL DE VERTEBRA LUMBOSACRA
S3280	FRACTURA CERRADA DE ARCO VERTEBRAL LUMBOSACRO
S3281	FRACTURA ABIERTA (EXPUESTA) DE ARCO VERTEBRAL LUMBOSACRO
S3280	FRACTURA CERRADA DE VERTEBRA LUMBOSACRA
S3291	FRACTURA ABIERTA (EXPUESTA) DE VERTEBRA LUMBOSACRA
S3200	FRACTURA CERRADA DE VERTEBRA LUMBAR
S3201	FRACTURA ABIERTA (EXPUESTA) DE VERTEBRA LUMBAR
S3200	FRACTURA CERRADA DE COLUMNA LUMBAR
S3201	FRACTURA ABIERTA (EXPUESTA) DE COLUMNA LUMBAR
S3210	FRACTURA CERRADA DEL SACRO
S3211	FRACTURA ABIERTA (EXPUESTA) DEL SACRO
S3220	FRACTURA CERRADA DEL COCCIX
S3221	FRACTURA ABIERTA (EXPUESTA) DEL COCCIX
S3230	FRACTURA CERRADA DEL HUESO ILIACO
S3231	FRACTURA ABIERTA (EXPUESTA) DEL HUESO ILIACO
S3240	FRACTURA CERRADA DEL ACETABULO
S3241	FRACTURA ABIERTA (EXPUESTA) DEL ACETABULO
S3250	FRACTURA CERRADA DEL PUBIS
S3251	FRACTURA ABIERTA (EXPUESTA) DEL PUBIS
S3270	FRACTURA CERRADA S MULTIPLES DE LA COLUMNA LUMBAR Y DE LA PELVIS
S3271	FRACTURA ABIERTA (EXPUESTA) S MULTIPLES DE LA COLUMNA LUMBAR Y DE LA PELVIS
S3280	FRACTURA CERRADA DE OTRAS PARTES Y DE LAS NO ESPECIFICADAS DE LA COLUMNA LUMBAR Y DE LA PELVIS
S3281	FRACTURA ABIERTA (EXPUESTA) DE OTRAS PARTES Y DE LAS NO ESPECIFICADAS DE LA COLUMNA LUMBAR Y DE LA PELVIS
S3280	FRACTURA CERRADA DE COLUMNA LUMBOSACRA SAI
S3281	FRACTURA ABIERTA (EXPUESTA) DE COLUMNA LUMBOSACRA SAI
S3280	FRACTURA CERRADA DE ISQUION
S3281	FRACTURA ABIERTA (EXPUESTA) DE ISQUION
S3280	FRACTURA CERRADA DE PELVIS SAI
S3281	FRACTURA ABIERTA (EXPUESTA) DE PELVIS SAI
S330	RUPTURA TRAUMATICA DE DISCO INTERVERTEBRAL LUMBAR



S331	LUXACION DE VERTEBRA LUMBAR
S331	LUXACION DE COLUMNA LUMBAR SAI
S332	LUXACION DE ARTICULACION SACROCOCCIGEA Y SACROILIACA
S333	LUXACION DE OTRAS PARTES Y DE LAS NO ESPECIFICADAS DE LA COLUMNA LUMBAR Y DE LA PELVIS
S334	RUPTURA TRAUMATICA DE LA SINFISIS DEL PUBIS
S335	ESGUINCES Y TORCEDURAS DE LA COLUMNA LUMBAR
S336	ESGUINCES Y TORCEDURAS DE LA ARTICULACION SACROILIACA
S337	ESGUINCES Y TORCEDURAS DE OTRAS PARTES Y DE LAS NO ESPECIFICADAS DE LA COLUMNA LUMBAR Y DE LA PELVIS
S340	CONCUSION Y EDEMA DE LA MEDULA ESPINAL LUMBAR
S341	OTRO TRAUMATISMO DE LA MEDULA ESPINAL LUMBAR
S342	TRAUMATISMO DE RAIZ NERVIOSA DE LA COLUMNA LUMBAR Y SACRA
S343	TRAUMATISMO DE LA COLA DE CABALLO
S344	TRAUMATISMO DEL PLEXO LUMBOSACRO
S345	TRAUMATISMO DE NERVIO(S) SIMPATICO(S) LUMBAR(ES), SACRO(S) Y PELVICO(S)
S345	TRAUMATISMO DE GANGLIO O PLEXO CELIACO
S345	TRAUMATISMO DE NERVIO(S) ESPLACNICO(S)
S345	TRAUMATISMO DEL PLEXO HIPOGASTRICO
S345	TRAUMATISMO DEL PLEXO MESENTERICO (INFERIOR) (SUPERIOR)
S346	TRAUMATISMO DE NERVIO(S) PERIFERICO(S) DEL ABDOMEN, DE LA REGION LUMBOSACRA Y DE LA PELVIS
S348	TRAUMATISMO DE OTROS NERVIOS A NIVEL DEL ABDOMEN, DE LA REGION LUMBOSACRA Y DE LA PELVIS Y DE LOS NO ESPECIFICADOS
S350	TRAUMATISMO DE LA AORTA ABDOMINAL
S351	TRAUMATISMO DE LA VENA CAVA INFERIOR
S351	TRAUMATISMO DE LA VENA HEPATICA
S352	TRAUMATISMO DE ARTERIAS CELIACAS Y MESENTERICAS
S352	TRAUMATISMO DE LA ARTERIA ESPLENICA
S352	TRAUMATISMO DE LA ARTERIA GASTRICA
S352	TRAUMATISMO DE LA ARTERIA GASTRODUODENAL
S352	TRAUMATISMO DE LA ARTERIA HEPATICA
S352	TRAUMATISMO DE LA ARTERIA MESENTERICA (INFERIOR) (SUPERIOR)
S353	TRAUMATISMO DE VENAS PORTA Y ESPLENICA
S353	TRAUMATISMO DE LA VENA MESENTERICA (INFERIOR) (SUPERIOR)
S354	TRAUMATISMO DE VASOS SANGUINEOS RENALES
S354	TRAUMATISMO DE ARTERIA O VENA RENAL
S355	TRAUMATISMO DE VASOS SANGUINEOS ILIACOS
S355	TRAUMATISMO DE ARTERIA O VENA HIPOGASTRICA

S355	TRAUMATISMO DE ARTERIA O VENA ILIACA
S355	TRAUMATISMO DE ARTERIA O VENA UTERINA
S357	TRAUMATISMO DE MULTIPLES VASOS SANGUINEOS A NIVEL DEL ABDOMEN, DE LA REGION LUMBOSACRA Y DE LA PELVIS
S358	TRAUMATISMO DE OTROS VASOS SANGUINEOS A NIVEL DEL ABDOMEN, DE LA REGION LUMBOSACRA Y DE LA PELVIS
S358	TRAUMATISMO DE ARTERIA O VENA OVARICA
S359	TRAUMATISMO DE VASOS SANGUINEOS NO ESPECIFICADOS A NIVEL DEL ABDOMEN, DE LA REGION LUMBOSACRA Y DE LA PELVIS
S3600	TRAUMATISMO DEL BAZO, SIN HERIDA DENTRO DE LA CAVIDAD ABDOMINAL
S3601	TRAUMATISMO DEL BAZO, CON HERIDA DENTRO DE LA CAVIDAD ABDOMINAL
S3610	TRAUMATISMO DEL HIGADO Y DE LA VESICULA BILIAR, SIN HERIDA DENTRO DE LA CAVIDAD ABDOMINAL
S3611	TRAUMATISMO DEL HIGADO Y DE LA VESICULA BILIAR, CON HERIDA DENTRO DE LA CAVIDAD ABDOMINAL
S3610	TRAUMATISMO DE LOS CONDUCTOS BILIARES, SIN HERIDA DENTRO DE LA CAVIDAD ABDOMINAL
S3611	TRAUMATISMO DE LOS CONDUCTOS BILIARES, CON HERIDA DENTRO DE LA CAVIDAD ABDOMINAL
S3620	TRAUMATISMO DEL PANCREAS, SIN HERIDA DENTRO DE LA CAVIDAD ABDOMINAL
S3621	TRAUMATISMO DEL PANCREAS, CON HERIDA DENTRO DE LA CAVIDAD ABDOMINAL
S3630	TRAUMATISMO DEL ESTOMAGO, SIN HERIDA DENTRO DE LA CAVIDAD ABDOMINAL
S3631	TRAUMATISMO DEL ESTOMAGO, CON HERIDA DENTRO DE LA CAVIDAD ABDOMINAL
S3640	TRAUMATISMO DEL INTESTINO DELGADO, SIN HERIDA DENTRO DE LA CAVIDAD ABDOMINAL
S3641	TRAUMATISMO DEL INTESTINO DELGADO, CON HERIDA DENTRO DE LA CAVIDAD ABDOMINAL
S3650	TRAUMATISMO DEL COLON, SIN HERIDA DENTRO DE LA CAVIDAD ABDOMINAL
S3651	TRAUMATISMO DEL COLON, CON HERIDA DENTRO DE LA CAVIDAD ABDOMINAL
S3660	TRAUMATISMO DEL RECTO, SIN HERIDA DENTRO DE LA CAVIDAD ABDOMINAL
S3661	TRAUMATISMO DEL RECTO, CON HERIDA DENTRO DE LA CAVIDAD ABDOMINAL
S3670	TRAUMATISMO DE MULTIPLES ORGANOS INTRAABDOMINALES, SIN HERIDA DENTRO DE LA CAVIDAD ABDOMINAL
S3671	TRAUMATISMO DE MULTIPLES ORGANOS INTRAABDOMINALES, CON HERIDA DENTRO DE LA CAVIDAD ABDOMINAL
S3680	TRAUMATISMO DE OTROS ORGANOS INTRAABDOMINALES, SIN HERIDA DENTRO DE LA CAVIDAD ABDOMINAL
S3681	TRAUMATISMO DE OTROS ORGANOS INTRAABDOMINALES, CON HERIDA DENTRO DE LA CAVIDAD ABDOMINAL
S3680	TRAUMATISMO DEL PERITONEO, SIN HERIDA DENTRO DE LA CAVIDAD ABDOMINAL
S3681	TRAUMATISMO DEL PERITONEO, CON HERIDA DENTRO DE LA CAVIDAD ABDOMINAL
S3680	TRAUMATISMO DE RETROPERITONEO, SIN HERIDA DENTRO DE LA CAVIDAD ABDOMINAL
S3681	TRAUMATISMO DE RETROPERITONEO, CON HERIDA DENTRO DE LA CAVIDAD ABDOMINAL
S3690	TRAUMATISMO DE ORGANO INTRAABDOMINAL NO ESPECIFICADO, SIN HERIDA DENTRO DE LA CAVIDAD ABDOMINAL
S3691	TRAUMATISMO DE ORGANO INTRAABDOMINAL NO ESPECIFICADO, CON HERIDA DENTRO DE LA CAVIDAD ABDOMINAL
S3700	TRAUMATISMO DEL RIÑON, SIN HERIDA DENTRO DE LA CAVIDAD PÉLVICA
S3701	TRAUMATISMO DEL RIÑON, CON HERIDA DENTRO DE LA CAVIDAD PÉLVICA
S3710	TRAUMATISMO DEL URÉTER, SIN HERIDA DENTRO DE LA CAVIDAD PÉLVICA

S3711	TRAUMATISMO DEL URÉTER, CON HERIDA DENTRO DE LA CAVIDAD PÉLVICA
S3720	TRAUMATISMO DE LA VEJIGA, SIN HERIDA DENTRO DE LA CAVIDAD PÉLVICA
S3721	TRAUMATISMO DE LA VEJIGA, CON HERIDA DENTRO DE LA CAVIDAD PÉLVICA
S3730	TRAUMATISMO DE LA URETRA, SIN HERIDA DENTRO DE LA CAVIDAD PÉLVICA
S3731	TRAUMATISMO DE LA URETRA, CON HERIDA DENTRO DE LA CAVIDAD PÉLVICA
S3740	TRAUMATISMO DEL OVARIO, SIN HERIDA DENTRO DE LA CAVIDAD PÉLVICA
S3741	TRAUMATISMO DEL OVARIO, CON HERIDA DENTRO DE LA CAVIDAD PÉLVICA
S3750	TRAUMATISMO DE LA TROMPA DE FALOPIO, SIN HERIDA DENTRO DE LA CAVIDAD PÉLVICA
S3751	TRAUMATISMO DEL OVARIO, CON HERIDA DENTRO DE LA CAVIDAD PÉLVICA
S3760	TRAUMATISMO DEL UTERO, SIN HERIDA DENTRO DE LA CAVIDAD PÉLVICA
S3761	TRAUMATISMO DEL UTERO, CON HERIDA DENTRO DE LA CAVIDAD PÉLVICA
S3770	TRAUMATISMO DE MULTIPLES ORGANOS PÉLVICOS, SIN HERIDA DENTRO DE LA CAVIDAD PÉLVICA
S3771	TRAUMATISMO DE MULTIPLES ORGANOS PÉLVICOS, CON HERIDA DENTRO DE LA CAVIDAD PÉLVICA
S3780	TRAUMATISMO DE OTROS ORGANOS PÉLVICOS, SIN HERIDA DENTRO DE LA CAVIDAD PÉLVICA
S3781	TRAUMATISMO DE OTROS ORGANOS PÉLVICOS, CON HERIDA DENTRO DE LA CAVIDAD PÉLVICA
S3780	TRAUMATISMO DE CONDUCTO DEFERENTE, SIN HERIDA DENTRO DE LA CAVIDAD PÉLVICA
S3781	TRAUMATISMO DE CONDUCTO DEFERENTE, CON HERIDA DENTRO DE LA CAVIDAD PÉLVICA
S3780	TRAUMATISMO DE GLANDULA SUPRARRENAL, SIN HERIDA DENTRO DE LA CAVIDAD PÉLVICA
S3781	TRAUMATISMO DE GLANDULA SUPRARRENAL, CON HERIDA DENTRO DE LA CAVIDAD PÉLVICA
S3780	TRAUMATISMO DE LA PROSTATA, SIN HERIDA DENTRO DE LA CAVIDAD PÉLVICA
S3781	TRAUMATISMO DE LA PROSTATA, CON HERIDA DENTRO DE LA CAVIDAD PÉLVICA
S3780	TRAUMATISMO DE VESICULA SEMINAL, SIN HERIDA DENTRO DE LA CAVIDAD PÉLVICA
S3781	TRAUMATISMO DE VESICULA SEMINAL, CON HERIDA DENTRO DE LA CAVIDAD PÉLVICA
S3790	TRAUMATISMO DE ORGANO PÉLVICO NO ESPECIFICADO, SIN HERIDA DENTRO DE LA CAVIDAD PÉLVICA
S3791	TRAUMATISMO DE ORGANO PÉLVICO NO ESPECIFICADO, CON HERIDA DENTRO DE LA CAVIDAD PÉLVICA
S380	TRAUMATISMO POR APLASTAMIENTO DE ORGANOS GENITALES EXTERNOS
S381	TRAUMATISMO POR APLASTAMIENTO DE OTRAS PARTES Y DE LAS NO ESPECIFICADAS DEL ABDOMEN, DE LA REGION LUMBOSACRA Y DE LA PELVIS
S382	AMPUTACION TRAUMATICA DE ORGANOS GENITALES EXTERNOS
S382	AMPUTACION TRAUMATICA DEL ESCROTO
S382	AMPUTACION TRAUMATICA DE LOS LABIOS (MAYORES) (MENORES) DE LA VULVA
S382	AMPUTACION TRAUMATICA DEL PENE
S382	AMPUTACION TRAUMATICA DE LOS TESTICULOS
S382	AMPUTACION TRAUMATICA DE LA VULVA
S383	AMPUTACION TRAUMATICA DE OTRAS PARTES Y DE LAS NO ESPECIFICADAS DEL ABDOMEN, DE LA REGION LUMBOSACRA Y DE LA PELVIS
S390	TRAUMATISMO DE TENDON Y DE MUSCULOS DEL ABDOMEN, DE LA REGION LUMBOSACRA Y DE LA PELVIS

S396	TRAUMATISMO DE ORGANO(S) INTRAABDOMINAL(ES) CON ORGANO(S) PELVICO(S)
S397	OTROS TRAUMATISMOS MULTIPLES DEL ABDOMEN, DE LA REGION LUMBOSACRA Y DE LA PELVIS
S397	TRAUMATISMOS CLASIFICABLES EN MAS DE UNA DE LAS CATEGORIAS S30-S39.6
S398	OTROS TRAUMATISMOS ESPECIFICADOS DEL ABDOMEN, DE LA REGION LUMBOSACRA Y DE LA PELVIS
S399	TRAUMATISMO NO ESPECIFICADO DEL ABDOMEN, DE LA REGION LUMBOSACRA Y DE LA PELVIS
S400	CONTUSION DEL HOMBRO Y DEL BRAZO
S407	TRAUMATISMOS SUPERFICIALES MULTIPLES DEL HOMBRO Y DEL BRAZO
S408	OTROS TRAUMATISMOS SUPERFICIALES DEL HOMBRO Y DEL BRAZO
S409	TRAUMATISMO SUPERFICIAL NO ESPECIFICADO DEL HOMBRO Y DEL BRAZO
S410	HERIDA DEL HOMBRO
S411	HERIDA DEL BRAZO
S417	HERIDAS MULTIPLES DEL HOMBRO Y DEL BRAZO
S418	HERIDA DE OTRAS PARTES Y DE LAS NO ESPECIFICADAS DEL HOMBRO Y DEL BRAZO
S4200	FRACTURA CERRADA DE LA CLAVICULA
S4201	FRACTURA ABIERTA (EXPUESTA) DE LA CLAVICULA
S4200	FRACTURA CERRADA DEL COLLAR OSEO DE LA CLAVICULA
S4201	FRACTURA ABIERTA (EXPUESTA) DEL COLLAR OSEO DE LA CLAVICULA
S4200	FRACTURA CERRADA DE LA DIAFISIS DE LA CLAVICULA
S4201	FRACTURA ABIERTA (EXPUESTA) DE LA DIAFISIS DE LA CLAVICULA
S4200	FRACTURA CERRADA DE LA EPIFISIS DE LA CLAVICULA
S4201	FRACTURA ABIERTA (EXPUESTA) DE LA EPIFISIS DE LA CLAVICULA
S4210	FRACTURA CERRADA DEL OMOPLATO
S4211	FRACTURA ABIERTA (EXPUESTA) DEL OMOPLATO
S4210	FRACTURA CERRADA DEL ACROMION (APOFISIS)
S4211	FRACTURA ABIERTA (EXPUESTA) DEL ACROMION (APOFISIS)
S4210	FRACTURA CERRADA DE APOFISIS ACROMIAL
S4211	FRACTURA ABIERTA (EXPUESTA) DE APOFISIS ACROMIAL
S4210	FRACTURA CERRADA DE LA ESCAPULA (CAVIDAD GLENOIDE) (CUELLO) (CUERPO)
S4211	FRACTURA ABIERTA (EXPUESTA) DE LA ESCAPULA (CAVIDAD GLENOIDE) (CUELLO) (CUERPO)
S4210	FRACTURA CERRADA DE LA PALETILLA
S4211	FRACTURA ABIERTA (EXPUESTA) DE LA PALETILLA
S4220	FRACTURA CERRADA DE LA EPIFISIS SUPERIOR DEL HUMERO
S4221	FRACTURA ABIERTA (EXPUESTA) DE LA EPIFISIS SUPERIOR DEL HUMERO
S4220	FRACTURA CERRADA DEL CUELLO ANATOMICO DE LA EPIFISIS SUPERIOR DEL HUMERO
S4221	FRACTURA ABIERTA (EXPUESTA) DEL CUELLO ANATOMICO DE LA EPIFISIS SUPERIOR DEL HUMERO
S4220	FRACTURA CERRADA DEL CUELLO QUIRURGICO DE LA EPIFISIS SUPERIOR DEL HUMERO

S4221	FRACTURA ABIERTA (EXPUESTA) DEL CUELLO QUIRURGICO DE LA EPIFISIS SUPERIOR DEL HUMERO
S4220	FRACTURA CERRADA DEL EXTREMO SUPERIOR DE LA EPIFISIS SUPERIOR DEL HUMERO
S4221	FRACTURA ABIERTA (EXPUESTA) DEL EXTREMO SUPERIOR DE LA EPIFISIS SUPERIOR DEL HUMERO
S4220	FRACTURA CERRADA DEL EXTREMO PROXIMAL DE LA EPIFISIS SUPERIOR DEL HUMERO
S4221	FRACTURA ABIERTA (EXPUESTA) DEL EXTREMO PROXIMAL DE LA EPIFISIS SUPERIOR DEL HUMERO
S4220	FRACTURA CERRADA DE LA TUBEROSIDAD MAYOR DE LA EPIFISIS SUPERIOR DEL HUMERO
S4221	FRACTURA ABIERTA (EXPUESTA) DE LA TUBEROSIDAD MAYOR DE LA EPIFISIS SUPERIOR DEL HUMERO
S4230	FRACTURA CERRADA DE LA DIAFISIS DEL HUMERO
S4231	FRACTURA ABIERTA (EXPUESTA) DE LA DIAFISIS DEL HUMERO
S4230	FRACTURA CERRADA DEL BRAZO SAI
S4231	FRACTURA ABIERTA (EXPUESTA) DEL BRAZO SAI
S4230	FRACTURA CERRADA DEL HUMERO SAI
S4231	FRACTURA ABIERTA (EXPUESTA) DEL HUMERO SAI
S4240	FRACTURA CERRADA DE LA EPIFISIS INFERIOR DEL HUMERO
S4241	FRACTURA ABIERTA (EXPUESTA) DE LA EPIFISIS INFERIOR DEL HUMERO
S4240	FRACTURA CERRADA DE LA APOFISIS ARTICULAR DE LA EPIFISIS INFERIOR DEL HUMERO
S4241	FRACTURA ABIERTA (EXPUESTA) DE LA APOFISIS ARTICULAR DE LA EPIFISIS INFERIOR DEL HUMERO
S4240	FRACTURA CERRADA DEL CONDILO EXTERNO DE LA EPIFISIS INFERIOR DEL HUMERO
S4241	FRACTURA ABIERTA (EXPUESTA) DEL CONDILO EXTERNO DE LA EPIFISIS INFERIOR DEL HUMERO
S4240	FRACTURA CERRADA DEL EPICONDILO INTERNO DE LA EPIFISIS INFERIOR DEL HUMERO
S4241	FRACTURA ABIERTA (EXPUESTA) DEL EPICONDILO INTERNO DE LA EPIFISIS INFERIOR DEL HUMERO
S4240	FRACTURA CERRADA DE LA EPIFISIS INFERIOR DEL HUMERO
S4241	FRACTURA ABIERTA (EXPUESTA) DE LA EPIFISIS INFERIOR DEL HUMERO
S4240	FRACTURA CERRADA DEL EXTREMO DISTAL DEL HUMERO
S4241	FRACTURA ABIERTA (EXPUESTA) DEL EXTREMO DISTAL DEL HUMERO
S4240	FRACTURA CERRADA DE LA SUPERFICIE INTERCONDILAR DEL HUMERO
S4241	FRACTURA ABIERTA (EXPUESTA) DE LA SUPERFICIE INTERCONDILAR DEL HUMERO
S4240	FRACTURA CERRADA DE LA SUPERFICIE SUPRACONDILAR DEL HUMERO
S4241	FRACTURA ABIERTA (EXPUESTA) DE LA SUPERFICIE SUPRACONDILAR DEL HUMERO
S4270	FRACTURA CERRADAS MULTIPLES DE LA CLAVICULA, DEL OMOPLATO Y DEL HUMERO
S4271	FRACTURA ABIERTA (EXPUESTA) S MULTIPLES DE LA CLAVICULA, DEL OMOPLATO Y DEL HUMERO
S4280	FRACTURA CERRADA DE OTRAS PARTES DEL HOMBRO Y DEL BRAZO
S4281	FRACTURA ABIERTA (EXPUESTA) DE OTRAS PARTES DEL HOMBRO Y DEL BRAZO
S4290	FRACTURA CERRADA DEL HOMBRO Y DEL BRAZO, PARTE NO ESPECIFICADA
S4291	FRACTURA ABIERTA (EXPUESTA) DEL HOMBRO Y DEL BRAZO, PARTE NO ESPECIFICADA
S4290	FRACTURA CERRADA DEL HOMBRO SAI

S4291	FRACTURA ABIERTA (EXPUESTA) DEL HOMBRO SAI
S430	LUXACION DE LA ARTICULACION DEL HOMBRO
S430	LUXACION DE LA ARTICULACION GLENOHUMERAL
S431	LUXACION DE LA ARTICULACION ACROMIOCLAVICULAR
S432	LUXACION DE LA ARTICULACION ESTERNOCLAVICULAR
S433	LUXACION DE OTRAS PARTES DE LA CINTURA ESCAPULAR Y DE LAS NO ESPECIFICADAS
S433	LUXACION DE LA CINTURA ESCAPULAR SAI
S434	ESGUINCES Y TORCEDURAS DE LA ARTICULACION DEL HOMBRO
S434	ESGUINCE Y TORCEDURA CORACOHUMERAL (LIGAMENTO)
S434	ESGUINCE Y TORCEDURA DEL MANGUITO ROTATORIO (CAPSULA)
S435	ESGUINCES Y TORCEDURAS DE LA ARTICULACION ACROMIOCLAVICULAR
S435	ESGUINCE Y TORCEDURA DEL LIGAMENTO ACROMIOCLAVICULAR
S436	ESGUINCES Y TORCEDURAS DE LA ARTICULACION ESTERNOCLAVICULAR
S437	ESGUINCES Y TORCEDURAS DE OTRAS PARTES Y DE LAS NO ESPECIFICADAS DE LA CINTURA ESCAPULAR
S437	ESGUINCES Y TORCEDURAS DE LA CINTURA ESCAPULAR SAI
S440	TRAUMATISMO DEL NERVIO CUBITAL A NIVEL DEL BRAZO
S441	TRAUMATISMO DEL NERVIO MEDIANO A NIVEL DEL BRAZO
S442	TRAUMATISMO DEL NERVIO RADIAL A NIVEL DEL BRAZO
S443	TRAUMATISMO DEL NERVIO AXILAR
S444	TRAUMATISMO DEL NERVIO MUSCULOCUTANEO
S445	TRAUMATISMO DEL NERVIO SENSITIVO CUTANEO A NIVEL DEL HOMBRO Y DEL BRAZO
S447	TRAUMATISMO DE MULTIPLES NERVIOS A NIVEL DEL HOMBRO Y DEL BRAZO
S448	TRAUMATISMO DE OTROS NERVIOS A NIVEL DEL HOMBRO Y DEL BRAZO
S449	TRAUMATISMO DE NERVIO NO ESPECIFICADO A NIVEL DEL HOMBRO Y DEL BRAZO
S450	TRAUMATISMO DE LA ARTERIA AXILAR
S451	TRAUMATISMO DE LA ARTERIA BRAQUIAL
S452	TRAUMATISMO DE LA VENA AXILAR O BRAQUIAL
S453	TRAUMATISMO DE VENA SUPERFICIAL A NIVEL DEL HOMBRO Y DEL BRAZO
S457	TRAUMATISMO DE MULTIPLES VASOS SANGUINEOS A NIVEL DEL HOMBRO Y DEL BRAZO
S458	TRAUMATISMO DE OTROS VASOS SANGUINEOS A NIVEL DEL HOMBRO Y DEL BRAZO
S459	TRAUMATISMO DE VASO SANGUINEO NO ESPECIFICADO A NIVEL DEL HOMBRO Y DEL BRAZO
S460	TRAUMATISMO DEL TENDON DEL MANGUITO ROTATORIO DEL HOMBRO
S461	TRAUMATISMO DEL TENDON Y MUSCULO DE LA CABEZA LARGA DEL BICEPS
S462	TRAUMATISMO DEL TENDON Y MUSCULO DE OTRAS PARTES DEL BICEPS
S463	TRAUMATISMO DEL TENDON Y MUSCULO DEL TRICEPS
S467	TRAUMATISMO DE MULTIPLES TENDONES Y MUSCULOS A NIVEL DEL HOMBRO Y DEL BRAZO

S468	TRAUMATISMO DE OTROS TENDONES Y MUSCULOS A NIVEL DEL HOMBRO Y DEL BRAZO
S469	TRAUMATISMO DE TENDON Y MUSCULO NO ESPECIFICADO, A NIVEL DEL HOMBRO Y DEL BRAZO
S47X	TRAUMATISMO POR APLASTAMIENTO DEL HOMBRO Y DEL BRAZO
S480	AMPUTACION TRAUMATICA EN LA ARTICULACION DEL HOMBRO
S481	AMPUTACION TRAUMATICA A NIVEL ENTRE EL HOMBRO Y EL CODO
S489	AMPUTACION TRAUMATICA DEL HOMBRO Y DEL BRAZO, NIVEL NO ESPECIFICADO
S497	TRAUMATISMOS MULTIPLES DEL HOMBRO Y DEL BRAZO
S497	TRAUMATISMOS CLASIFICABLES EN MAS DE UNA DE LAS CATEGORIAS S40-S48
S498	OTROS TRAUMATISMOS ESPECIFICADOS DEL HOMBRO Y DEL BRAZO
S499	TRAUMATISMOS NO ESPECIFICADOS DEL HOMBRO Y DEL BRAZO
S500	CONTUSION DEL CODO
S501	CONTUSION DE OTRAS PARTES DEL ANTEBRAZO Y DE LAS NO ESPECIFICADAS
S507	TRAUMATISMOS SUPERFICIALES MULTIPLES DEL ANTEBRAZO
S508	OTROS TRAUMATISMOS SUPERFICIALES DEL ANTEBRAZO
S509	TRAUMATISMO SUPERFICIAL DEL ANTEBRAZO, NO ESPECIFICADO
S509	TRAUMATISMO SUPERFICIAL DEL CODO SAI
S510	HERIDA DEL CODO
S517	HERIDAS MULTIPLES DEL ANTEBRAZO
S518	HERIDA DE OTRAS PARTES DEL ANTEBRAZO
S519	HERIDA DEL ANTEBRAZO, PARTE NO ESPECIFICADA
S5200	FRACTURA CERRADA DE LA EPIFISIS SUPERIOR DEL CUBITO
S5201	FRACTURA ABIERTA (EXPUESTA) DE LA EPIFISIS SUPERIOR DEL CUBITO
S5200	FRACTURA CERRADA DE APOFISIS CORONOIDE (EPIFISIS SUPERIOR DEL CUBITO)
S5201	FRACTURA ABIERTA (EXPUESTA) DE APOFISIS CORONOIDE (EPIFISIS SUPERIOR DEL CUBITO)
S5200	FRACTURA CERRADA DE CODO SAI
S5201	FRACTURA ABIERTA (EXPUESTA) DE CODO SAI
S5200	FRACTURA CERRADA DE EXTREMO PROXIMAL DEL CUBITO
S5201	FRACTURA ABIERTA (EXPUESTA) DE EXTREMO PROXIMAL DEL CUBITO
S5200	FRACTURA CERRADA -LUXACION DE MONTEGGIA
S5201	FRACTURA ABIERTA (EXPUESTA) -LUXACION DE MONTEGGIA
S5200	FRACTURA CERRADA DE OLECRANON
S5201	FRACTURA ABIERTA (EXPUESTA) DE OLECRANON
S5210	FRACTURA CERRADA DE LA EPIFISIS SUPERIOR DEL RADIO
S5211	FRACTURA ABIERTA (EXPUESTA) DE LA EPIFISIS SUPERIOR DEL RADIO
S5210	FRACTURA CERRADA DE LA CABEZA DEL RADIO
S5211	FRACTURA ABIERTA (EXPUESTA) DE LA CABEZA DEL RADIO

S5210	FRACTURA CERRADA DEL CUELLO DEL RADIO
S5211	FRACTURA ABIERTA (EXPUESTA) DEL CUELLO DEL RADIO
S5210	FRACTURA CERRADA DEL EXTREMO PROXIMAL DEL RADIO
S5211	FRACTURA ABIERTA (EXPUESTA) DEL EXTREMO PROXIMAL DEL RADIO
S5220	FRACTURA CERRADA DE LA DIAFISIS DEL CUBITO
S5221	FRACTURA ABIERTA (EXPUESTA) DE LA DIAFISIS DEL CUBITO
S5230	FRACTURA CERRADA DE LA DIAFISIS DEL RADIO
S5231	FRACTURA ABIERTA (EXPUESTA) DE LA DIAFISIS DEL RADIO
S5240	FRACTURA CERRADA DE LA DIAFISIS DEL CUBITO Y DEL RADIO
S5241	FRACTURA ABIERTA (EXPUESTA) DE LA DIAFISIS DEL CUBITO Y DEL RADIO
S5250	FRACTURA CERRADA DE LA EPIFISIS INFERIOR DEL RADIO
S5251	FRACTURA ABIERTA (EXPUESTA) DE LA EPIFISIS INFERIOR DEL RADIO
S5250	FRACTURA CERRADA DE COLLES
S5251	FRACTURA ABIERTA (EXPUESTA) DE COLLES
S5250	FRACTURA CERRADA DE SMITH
S5251	FRACTURA ABIERTA (EXPUESTA) DE SMITH
S5260	FRACTURA CERRADA DE LA EPIFISIS INFERIOR DEL CUBITO Y DEL RADIO
S5261	FRACTURA ABIERTA (EXPUESTA) DE LA EPIFISIS INFERIOR DEL CUBITO Y DEL RADIO
S5270	FRACTURA CERRADAS MULTIPLES DEL ANTEBRAZO
S5271	FRACTURAS CERRADAS (ABIERTAS (EXPUESTAS) MULTIPLES DEL ANTEBRAZO
S5280	FRACTURA CERRADA DE OTRAS PARTES DEL ANTEBRAZO
S5281	FRACTURA ABIERTA (EXPUESTA) DE OTRAS PARTES DEL ANTEBRAZO
S5280	FRACTURA CERRADA DE LA CABEZA DEL CUBITO
S5281	FRACTURA ABIERTA (EXPUESTA) DE LA CABEZA DEL CUBITO
S5280	FRACTURA CERRADA DEL EXTREMO DISTAL DEL CUBITO
S5281	FRACTURA ABIERTA (EXPUESTA) DEL EXTREMO DISTAL DEL CUBITO
S5290	FRACTURA CERRADA DEL ANTEBRAZO, PARTE NO ESPECIFICADA
S5291	FRACTURA ABIERTA (EXPUESTA) DEL ANTEBRAZO, PARTE NO ESPECIFICADA
S530	LUXACION DE LA CABEZA DEL RADIO
S530	LUXACION DE LA ARTICULACION RADIO HUMERAL
S531	LUXACION DEL CODO, NO ESPECIFICADA
S531	LUXACION DE LA ARTICULACION CUBITO HUMERAL
S532	RUPTURA TRAUMATICA DEL LIGAMENTO LATERAL DEL RADIO
S533	RUPTURA TRAUMATICA DEL LIGAMENTO LATERAL DEL CUBITO
S534	ESGUINCES Y TORCEDURAS DEL CODO
S540	TRAUMATISMO DEL NERVIO CUBITAL A NIVEL DEL ANTEBRAZO



S540	TRAUMATISMO DEL NERVIO CUBITAL SAI
S541	TRAUMATISMO DEL NERVIO MEDIANO A NIVEL DEL ANTEBRAZO
S541	TRAUMATISMO DEL NERVIO MEDIANO SAI
S542	TRAUMATISMO DEL NERVIO RADIAL A NIVEL DEL ANTEBRAZO
S542	TRAUMATISMO DEL NERVIO RADIAL SAI
S543	TRAUMATISMO DEL NERVIO SENSORIAL CUTANEO A NIVEL DEL ANTEBRAZO
S547	TRAUMATISMO DE MULTIPLES NERVIOS A NIVEL DEL ANTEBRAZO
S548	TRAUMATISMO DE OTROS NERVIOS A NIVEL DEL ANTEBRAZO
S549	TRAUMATISMO DE NERVIO NO ESPECIFICADO A NIVEL DEL ANTEBRAZO
S550	TRAUMATISMO DE LA ARTERIA CUBITAL A NIVEL DEL ANTEBRAZO
S551	TRAUMATISMO DE LA ARTERIA RADIAL A NIVEL DEL ANTEBRAZO
S552	TRAUMATISMO DE VENA A NIVEL DEL ANTEBRAZO
S557	TRAUMATISMO DE MULTIPLES VASOS SANGUINEOS A NIVEL DEL ANTEBRAZO
S558	TRAUMATISMO DE OTROS VASOS SANGUINEOS A NIVEL DEL ANTEBRAZO
S559	TRAUMATISMO DE VASO SANGUINEO NO ESPECIFICADO A NIVEL DEL ANTEBRAZO
S560	TRAUMATISMO DEL TENDON Y MUSCULO FLEXOR DEL PULGAR A NIVEL DE ANTEBRAZO
S561	TRAUMATISMO DEL TENDON Y MUSCULO FLEXOR DE OTRO(S) DEDO(S) A NIVEL DEL ANTEBRAZO
S562	TRAUMATISMO DE OTRO TENDON Y MUSCULO FLEXOR A NIVEL DEL ANTEBRAZO
S563	TRAUMATISMO DE TENDONES Y MUSCULOS ABDUCTORES Y EXTENSORES DEL PULGAR A NIVEL DEL ANTEBRAZO
S564	TRAUMATISMO DEL TENDON Y MUSCULO EXTENSOR DE OTRO(S) DEDO(S) A NIVEL DEL ANTEBRAZO
S565	TRAUMATISMO DE OTRO TENDON Y MUSCULO EXTENSOR A NIVEL DEL ANTEBRAZO
S567	TRAUMATISMO DE MULTIPLES TENDONES Y MUSCULOS A NIVEL DEL ANTEBRAZO
S568	TRAUMATISMO DE OTROS TENDONES Y MUSCULOS Y DE LOS NO ESPECIFICADOS, A NIVEL DEL ANTEBRAZO
S570	TRAUMATISMO POR APLASTAMIENTO DEL CODO
S578	TRAUMATISMO POR APLASTAMIENTO DE OTRAS PARTES DEL ANTEBRAZO
S579	TRAUMATISMO POR APLASTAMIENTO DEL ANTEBRAZO, PARTE NO ESPECIFICADA
S580	AMPUTACION TRAUMATICA A NIVEL DEL CODO
S581	AMPUTACION TRAUMATICA A NIVEL ENTRE EL CODO Y LA MUÑECA
S589	AMPUTACION TRAUMATICA DEL ANTEBRAZO, A NIVEL NO ESPECIFICADO
S597	TRAUMATISMOS MULTIPLES DEL ANTEBRAZO
S597	TRAUMATISMOS CLASIFICABLES EN MAS DE UNA DE LAS CATEGORIAS S50-S58
S598	OTROS TRAUMATISMOS ESPECIFICADOS DEL ANTEBRAZO
S599	TRAUMATISMO NO ESPECIFICADO DEL ANTEBRAZO
S600	CONTUSION DE DEDO(S) DE LA MANO, SIN DAÑO DE LA(S) UÑA(S)
S600	CONTUSION DE DEDO(S) SAI
S601	CONTUSION DE DEDO(S) DE LA MANO CON DAÑO DE LA(S) UÑA(S)

S602	CONTUSION DE OTRAS PARTES DE LA MUÑECA Y DE LA MANO
S607	TRAUMATISMOS SUPERFICIALES MULTIPLES DE LA MUÑECA Y DE LA MANO
S608	OTROS TRAUMATISMOS SUPERFICIALES DE LA MUÑECA Y DE LA MANO
S609	TRAUMATISMO SUPERFICIAL DE LA MUÑECA Y DE LA MANO, NO ESPECIFICADO
S610	HERIDA DE DEDO(S) DE LA MANO, SIN DAÑO DE LA(S) UÑA(S)
S610	HERIDA DE DEDO(S) SAI
S611	HERIDA DE DEDO(S) DE LA MANO, CON DAÑO DE LA(S) UÑA(S)
S617	HERIDAS MULTIPLES DE LA MUÑECA Y DE LA MANO
S618	HERIDA DE OTRAS PARTES DE LA MUÑECA Y DE LA MANO
S619	HERIDA DE LA MUÑECA Y DE LA MANO, PARTE NO ESPECIFICADA
S6200	FRACTURA CERRADA DEL HUESO ESCAFOIDES (NAVICULAR) DE LA MANO
S6201	FRACTURA ABIERTA (EXPUESTA) DEL HUESO ESCAFOIDES (NAVICULAR) DE LA MANO
S6210	FRACTURA CERRADA DE OTRO(S) HUESO(S) DEL CARPO
S6211	FRACTURA ABIERTA (EXPUESTA) DE OTRO(S) HUESO(S) DEL CARPO
S6210	FRACTURA CERRADA DEL HUESO GANCHOSO [UNCIFORME]
S6211	FRACTURA ABIERTA (EXPUESTA) DEL HUESO GANCHOSO [UNCIFORME]
S6210	FRACTURA CERRADA DEL HUESO GRANDE [OS MAGNUM]
S6211	FRACTURA ABIERTA (EXPUESTA) DEL HUESO GRANDE [OS MAGNUM]
S6210	FRACTURA CERRADA DEL HUESO PIRAMIDAL [CUNEIFORME DEL CARPO]
S6211	FRACTURA ABIERTA (EXPUESTA) DEL HUESO PIRAMIDAL [CUNEIFORME DEL CARPO]
S6210	FRACTURA CERRADA DEL HUESO PISIFORME
S6211	FRACTURA ABIERTA (EXPUESTA) DEL HUESO PISIFORME
S6210	FRACTURA CERRADA DEL HUESO SEMILUNAR [LUNAR]
S6211	FRACTURA ABIERTA (EXPUESTA) DEL HUESO SEMILUNAR [LUNAR]
S6210	FRACTURA CERRADA DEL HUESO TRAPECIO [MULTANGULAR MAYOR]
S6211	FRACTURA ABIERTA (EXPUESTA) DEL HUESO TRAPECIO [MULTANGULAR MAYOR]
S6210	FRACTURA CERRADA DEL HUESO TRAPEZOIDE [MULTANGULAR MENOR]
S6211	FRACTURA ABIERTA (EXPUESTA) DEL HUESO TRAPEZOIDE [MULTANGULAR MENOR]
S6220	FRACTURA CERRADA DEL PRIMER METACARPIANO
S6221	FRACTURA ABIERTA (EXPUESTA) DEL PRIMER METACARPIANO
S6220	FRACTURA CERRADA DE BENNETT
S6221	FRACTURA ABIERTA (EXPUESTA) DE BENNETT
S6230	FRACTURA CERRADA DE OTROS HUESOS METACARPIANOS
S6231	FRACTURA ABIERTA (EXPUESTA) DE OTROS HUESOS METACARPIANOS
S6240	FRACTURAS CERRADAS CERRADAS MULTIPLES DE HUESOS METACARPIANOS
S6241	FRACTURAS CERRADAS (ABIERTAS) (EXPUESTAS) MULTIPLES DE HUESOS METACARPIANOS

S6250	FRACTURA CERRADA DEL PULGAR
S6251	FRACTURA ABIERTA (EXPUESTA) DEL PULGAR
S6260	FRACTURA CERRADA DE OTRO DEDO DE LA MANO
S6261	FRACTURA ABIERTA (EXPUESTA) DE OTRO DEDO DE LA MANO
S6270	FRACTURAS CERRADAS CERRADAS MULTIPLES DE LOS DEDOS DE LA MANO
S6271	FRACTURAS CERRADAS (ABIERTAS) (EXPUESTAS) ( MULTIPLES DE LOS DEDOS DE LA MANO
S6280	FRACTURA CERRADA DE OTRAS PARTES Y DE LAS NO ESPECIFICADAS DE LA MUÑECA Y DE LA MANO
S6281	FRACTURA ABIERTA (EXPUESTA) DE OTRAS PARTES Y DE LAS NO ESPECIFICADAS DE LA MUÑECA Y DE LA MANO
S630	LUXACION DE LA MUÑECA
S630	LUXACION (DE LA ARTICULACION) CARPOMETACARPIANA
S630	LUXACION (DE LA ARTICULACION) MEDIOCARPIANA
S630	LUXACION (DE LA ARTICULACION) RADIOCARPIANA
S630	LUXACION (DE LA ARTICULACION) RADIOCUBITAL (DISTAL)
S630	LUXACION DEL (HUESO DEL) CARPO
S630	LUXACION DE CUBITO (EXTREMO DISTAL)
S630	LUXACION DE METACARPO (HUESO), EXTREMO PROXIMAL
S630	LUXACION DE RADIO, EXTREMO DISTAL
S631	LUXACION DE DEDOS DE LA MANO
S631	LUXACION (DE LA ARTICULACION) INTERFALANGICA, DE LA MANO
S631	LUXACION (DE LA ARTICULACION) METACARPOFALANGICA
S631	LUXACION DE FALANGE DE LA MANO
S631	LUXACION DE METACARPO (HUESO), EXTREMO DISTAL
S631	LUXACION DE PULGAR
S632	LUXACIONES MULTIPLES DE DEDOS DE LA MANO
S633	RUPTURA TRAUMATICA DE LIGAMENTOS DE LA MUÑECA Y DEL CARPO
S633	RUPTURA TRAUMATICA DE LIGAMENTO CUBITOCARPIANO (PALMAR)
S633	RUPTURA TRAUMATICA DE LIGAMENTO LATERAL DE LA MUÑECA
S633	RUPTURA TRAUMATICA DE LIGAMENTO RADIOCARPIANO
S634	RUPTURA TRAUMATICA DE LIGAMENTOS DE DEDO DE LA MANO EN LA(S) ARTICULACION(ES) METACARPOFALANGICA E INTERFALANGICA
S634	RUPTURA TRAUMATICA DE LIGAMENTOS DE LA LAMINA PALMAR
S634	RUPTURA TRAUMATICA DE LIGAMENTO LATERAL DE DEDO DE LA MANO
S634	RUPTURA TRAUMATICA DE LIGAMENTO PALMAR DE DEDO DE LA MANO
S635	ESGUINCE Y TORCEDURA DE LA MUÑECA
S635	ESGUINCE Y TORCEDURA DE CARPO (ARTICULACION)
S635	ESGUINCE Y TORCEDURA RADIOCARPIANO (ARTICULACION) (LIGAMENTO)
S636	ESGUINCES Y TORCEDURAS DE DEDO(S) DE LA MANO

S636	ESGUINCE Y TORCEDURA DE ARTICULACION INTERFALANGICA, DE LA MANO
S636	ESGUINCE Y TORCEDURA DE FALANGE DE LA MANO
S636	ESGUINCE Y TORCEDURA METACARPOFALANGICA (ARTICULACION)
S636	ESGUINCE Y TORCEDURA DEL PULGAR
S637	ESGUINCES Y TORCEDURAS DE OTRAS PARTES Y DE LAS NO ESPECIFICADAS DE LA MUÑECA Y DE LA MANO
S640	TRAUMATISMO DEL NERVI0 CUBITAL A NIVEL DE LA MUÑECA Y DE LA MANO
S641	TRAUMATISMO DEL NERVI0 MEDIANO A NIVEL DE LA MUÑECA Y DE LA MANO
S642	TRAUMATISMO DEL NERVI0 RADIAL A NIVEL DE LA MUÑECA Y DE LA MANO
S643	TRAUMATISMO DEL NERVI0 DIGITAL DEL PULGAR
S644	TRAUMATISMO DEL NERVI0 DIGITAL DE OTRO DEDO
S647	TRAUMATISMO DE MULTIPLES NERVIOS A NIVEL DE LA MUÑECA Y DE LA MANO
S648	TRAUMATISMO DE OTROS NERVIOS A NIVEL DE LA MUÑECA Y DE LA MANO
S649	TRAUMATISMO DE NERVI0 NO ESPECIFICADO A NIVEL DE LA MUÑECA Y DE LA MANO
S650	TRAUMATISMO DE LA ARTERIA CUBITAL A NIVEL DE LA MUÑECA Y DE LA MANO
S651	TRAUMATISMO DE LA ARTERIA RADIAL A NIVEL DE LA MUÑECA Y DE LA MANO
S652	TRAUMATISMO DEL ARCO PALMAR SUPERFICIAL
S653	TRAUMATISMO DEL ARCO PALMAR PROFUNDO
S654	TRAUMATISMO DE VASO(S) SANGUINEO(S) DEL PULGAR
S655	TRAUMATISMO DE VASO(S) SANGUINEO(S) DE OTRO DEDO
S657	TRAUMATISMO DE MULTIPLES VASOS SANGUINEOS A NIVEL DE LA MUÑECA Y DE LA MANO
S658	TRAUMATISMO DE OTROS VASOS SANGUINEOS A NIVEL DE LA MUÑECA Y DE LA MANO
S659	TRAUMATISMO DE VASO SANGUINEO NO ESPECIFICADO, A NIVEL DE LA MUÑECA Y DE LA MANO
S660	TRAUMATISMO DEL TENDON Y MUSCULO FLEXOR LARGO DEL PULGAR A NIVEL DE LA MUÑECA Y DE LA MANO
S661	TRAUMATISMO DEL TENDON Y MUSCULO FLEXOR DE OTRO DEDO A NIVEL DE LA MUÑECA Y DE LA MANO
S662	TRAUMATISMO DEL TENDON Y MUSCULO EXTENSOR DEL PULGAR A NIVEL DE LA MUÑECA Y DE LA MANO
S663	TRAUMATISMO DEL TENDON Y MUSCULO EXTENSOR DE OTRO(S) DEDO(S) A NIVEL DE LA MUÑECA Y DE LA MANO
S664	TRAUMATISMO DEL MUSCULO Y TENDON INTRINSECO DEL PULGAR A NIVEL DE LA MUÑECA Y DE LA MANO
S665	TRAUMATISMO DEL MUSCULO Y TENDON INTRINSECO DE OTRO(S) DEDO(S) A NIVEL DE LA MUÑECA Y DE LA MANO
S666	TRAUMATISMO DE MULTIPLES TENDONES Y MUSCULOS FLEXORES A NIVEL DE LA MUÑECA Y DE LA MANO
S667	TRAUMATISMO DE MULTIPLES TENDONES Y MUSCULOS EXTENSORES A NIVEL DE LA MUÑECA Y DE LA MANO
S668	TRAUMATISMO DE OTROS TENDONES Y MUSCULOS A NIVEL DE LA MUÑECA Y DE LA MANO
S669	TRAUMATISMO DE TENDON Y MUSCULO NO ESPECIFICADO, A NIVEL DE LA MUÑECA Y DE LA MANO
S670	TRAUMATISMO POR APLASTAMIENTO DEL PULGAR Y OTRO(S) DEDO(S)
S678	TRAUMATISMO POR APLASTAMIENTO DE OTRAS PARTES Y DE LAS NO ESPECIFICADAS DE LA MUÑECA Y DE LA MANO
S680	AMPUTACION TRAUMATICA DEL PULGAR (COMPLETA) (PARCIAL)
S681	AMPUTACION TRAUMATICA DE OTRO DEDO UNICO (COMPLETA) (PARCIAL)

S682	AMPUTACION TRAUMATICA DE DOS O MAS DEDOS SOLAMENTE (COMPLETA) (PARCIAL)
S683	AMPUTACION TRAUMATICA COMBINADA (DE PARTE) DE DEDO(S) CON OTRAS PARTES DE LA MUÑECA Y DE LA MANO
S684	AMPUTACION TRAUMATICA DE LA MANO A NIVEL DE LA MUÑECA
S688	AMPUTACION TRAUMATICA DE OTRAS PARTES DE LA MUÑECA Y DE LA MANO
S689	AMPUTACION TRAUMATICA DE LA MUÑECA Y DE LA MANO, NIVEL NO ESPECIFICADO
S697	TRAUMATISMOS MULTIPLES DE LA MUÑECA Y DE LA MANO
S697	TRAUMATISMOS CLASIFICABLES EN MAS DE UNA DE LAS CATEGORIAS S60-S68
S698	OTROS TRAUMATISMOS ESPECIFICADOS DE LA MUÑECA Y DE LA MANO
S699	TRAUMATISMO NO ESPECIFICADO DE LA MUÑECA Y DE LA MANO
S700	CONTUSION DE LA CADERA
S701	CONTUSION DEL MUSLO
S707	TRAUMATISMOS SUPERFICIALES MULTIPLES DE LA CADERA Y DEL MUSLO
S708	OTROS TRAUMATISMOS SUPERFICIALES DE LA CADERA Y DEL MUSLO
S709	TRAUMATISMO SUPERFICIAL DE LA CADERA Y DEL MUSLO, NO ESPECIFICADO
S710	HERIDA DE LA CADERA
S711	HERIDA DEL MUSLO
S717	HERIDAS MULTIPLES DE LA CADERA Y DEL MUSLO
S718	HERIDA DE OTRAS PARTES Y DE LAS NO ESPECIFICADAS DE LA CINTURA PELVICA
S7200	FRACTURA CERRADA DEL CUELLO DEL FÉMUR
S7201	FRACTURA ABIERTA (EXPUESTA) DEL CUELLO DEL FÉMUR
S7200	FRACTURA CERRADA DE CADERA SAI
S7201	FRACTURA ABIERTA (EXPUESTA) DE CADERA SAI
S7210	FRACTURA CERRADA PERTROCANTERIANA
S7211	FRACTURA ABIERTA (EXPUESTA) PERTROCANTERIANA
S7210	FRACTURA CERRADA INTERTROCANTERIANA
S7211	FRACTURA ABIERTA (EXPUESTA) INTERTROCANTERIANA
S7210	FRACTURA CERRADA TROCANTERIANA
S7211	FRACTURA ABIERTA (EXPUESTA) TROCANTERIANA
S7220	FRACTURA CERRADA SUBTROCANTERIANA
S7221	FRACTURA ABIERTA (EXPUESTA) SUBTROCANTERIANA
S7230	FRACTURA CERRADA DE LA DIAFISIS DEL FEMUR
S7231	FRACTURA ABIERTA (EXPUESTA) DE LA DIAFISIS DEL FEMUR
S7240	FRACTURA CERRADA DE LA EPIFISIS INFERIOR DEL FEMUR
S7241	FRACTURA ABIERTA (EXPUESTA) DE LA EPIFISIS INFERIOR DEL FEMUR
S7270	FRACTURAS CERRADAS MULTIPLES DEL FEMUR
S7271	FRACTURAS ABIERTAS (EXPUESTAS) MULTIPLES DEL FEMUR

S7280	FRACTURAS CERRADAS DE OTRAS PARTES DEL FEMUR
S7281	FRACTURAS ABIERTAS (EXPUESTAS) DE OTRAS PARTES DEL FEMUR
S7290	FRACTURA CERRADA DEL FEMUR, PARTE NO ESPECIFICADA
S7291	FRACTURA ABIERTA (EXPUESTA) DEL FEMUR, PARTE NO ESPECIFICADA
S730	LUXACION DE LA CADERA
S731	ESGUINCES Y TORCEDURAS DE LA CADERA
S740	TRAUMATISMO DEL NERVIO CIATICO A NIVEL DE LA CADERA Y DEL MUSLO
S741	TRAUMATISMO DEL NERVIO FEMOROCUTANEO A NIVEL DE LA CADERA Y DEL MUSLO
S742	TRAUMATISMO DEL NERVIO SENSORIAL CUTANEO A NIVEL DE LA CADERA Y DEL MUSLO
S747	TRAUMATISMO DE NERVIOS MULTIPLES A NIVEL DE LA CADERA Y DEL MUSLO
S748	TRAUMATISMO DE OTROS NERVIOS A NIVEL DE LA CADERA Y DEL MUSLO
S749	TRAUMATISMO DE NERVIO NO ESPECIFICADO A NIVEL DE LA CADERA Y DEL MUSLO
S750	TRAUMATISMO DE LA ARTERIA FEMORAL
S751	TRAUMATISMO DE LA VENA FEMORAL A NIVEL DE LA CADERA Y DEL MUSLO
S752	TRAUMATISMO DE LA GRAN VENA SAFENA A NIVEL DE LA CADERA Y DEL MUSLO
S757	TRAUMATISMO DE MULTIPLES VASOS SANGUINEOS A NIVEL DE LA CADERA Y DEL MUSLO
S758	TRAUMATISMO DE OTROS VASOS SANGUINEOS A NIVEL DE LA CADERA Y DEL MUSLO
S759	TRAUMATISMO DE VASO SANGUINEO NO ESPECIFICADO A NIVEL DE LA CADERA Y DEL MUSLO
S760	TRAUMATISMO DEL TENDON Y MUSCULO DE LA CADERA
S761	TRAUMATISMO DEL TENDON Y MUSCULO CUADRICEPS
S762	TRAUMATISMO DEL TENDON Y MUSCULO ADUCTOR MAYOR DEL MUSLO
S763	TRAUMATISMO DE TENDON Y MUSCULO DEL GRUPO MUSCULAR POSTERIOR A NIVEL DEL MUSLO
S764	TRAUMATISMO DE OTROS TENDONES Y MUSCULOS Y DE LOS NO ESPECIFICADOS A NIVEL DEL MUSLO
S767	TRAUMATISMO DE MULTIPLES TENDONES Y MUSCULOS A NIVEL DE LA CADERA Y DEL MUSLO
S770	TRAUMATISMO POR APLASTAMIENTO DE LA CADERA
S771	TRAUMATISMO POR APLASTAMIENTO DEL MUSLO
S772	TRAUMATISMO POR APLASTAMIENTO DE LA CADERA CON EL MUSLO
S780	AMPUTACION TRAUMATICA DE LA ARTICULACION DE LA CADERA
S781	AMPUTACION TRAUMATICA EN ALGUN NIVEL ENTRE LA CADERA Y LA RODILLA
S789	AMPUTACION TRAUMATICA DE CADERA Y MUSLO, NIVEL NO ESPECIFICADO
S797	TRAUMATISMOS MULTIPLES DE LA CADERA Y DEL MUSLO
S797	TRAUMATISMOS CLASIFICABLES EN MAS DE UNA DE UNA DE LAS CATEGORIAS S70-S78
S798	OTROS TRAUMATISMOS ESPECIFICADOS DE LA CADERA Y DEL MUSLO
S799	TRAUMATISMO NO ESPECIFICADO DE LA CADERA Y DEL MUSLO
S800	CONTUSION DE LA RODILLA
S801	CONTUSION DE OTRAS PARTES Y DE LAS NO ESPECIFICADAS DE LA PIERNA

S807	TRAUMATISMOS SUPERFICIALES MULTIPLES DE LA PIERNA
S808	OTROS TRAUMATISMOS SUPERFICIALES DE LA PIERNA
S809	TRAUMATISMO SUPERFICIAL DE LA PIERNA, NO ESPECIFICADO
S810	HERIDA DE LA RODILLA
S817	HERIDAS MULTIPLES DE LA PIERNA
S818	HERIDA DE OTRAS PARTES DE LA PIERNA
S819	HERIDA DE LA PIERNA, PARTE NO ESPECIFICADA
S8280	FRACTURA CERRADA DE MALEOLOS
S8281	FRACTURA ABIERTA (EXPUESTA) DE MALEOLOS
S8200	FRACTURA CERRADA DE LA ROTULA
S8201	FRACTURA ABIERTA (EXPUESTA) DE LA ROTULA
S8200	FRACTURA CERRADA DE LA CHOQUEZUELA
S8201	FRACTURA ABIERTA (EXPUESTA) DE LA CHOQUEZUELA
S8210	FRACTURA CERRADA DE LA EPIFISIS SUPERIOR DE LA TIBIA
S8211	FRACTURA ABIERTA (EXPUESTA) DE LA EPIFISIS SUPERIOR DE LA TIBIA
S8210	FRACTURA CERRADA DE LA CABEZA DE LA TIBIA, CON O SIN MENCION DE FRACTURA CERRADA DEL PERONE
S8211	FRACTURA ABIERTA (EXPUESTA) DE LA CABEZA DE LA TIBIA, CON O SIN MENCION DE FRACTURA ABIERTA (EXPUESTA) DEL PERONE
S8210	FRACTURA CERRADA DEL EXTREMO PROXIMAL DE LA TIBIA, CON O SIN MENCION DE FRACTURA CERRADA DEL PERONE
S8211	FRACTURA ABIERTA (EXPUESTA) DEL EXTREMO PROXIMAL DE LA TIBIA, CON O SIN MENCION DE FRACTURA ABIERTA (EXPUESTA) DEL PERONE
S8210	FRACTURA CERRADA DE CONDILOS DE LA TIBIA, CON O SIN MENCION DE FRACTURA CERRADA DEL PERONE
S8211	FRACTURA ABIERTA (EXPUESTA) DE CONDILOS DE LA TIBIA, CON O SIN MENCION DE FRACTURA ABIERTA (EXPUESTA) DEL PERONE
S8210	FRACTURA CERRADA DE LA TUBEROSIDAD DE LA TIBIA, CON O SIN MENCION DE FRACTURA CERRADA DEL PERONE
S8211	FRACTURA ABIERTA (EXPUESTA) DE LA TUBEROSIDAD DE LA TIBIA, CON O SIN MENCION DE FRACTURA ABIERTA (EXPUESTA) DEL PERONE
S8220	FRACTURA CERRADA DE LA DIAFISIS DE LA TIBIA
S8221	FRACTURA ABIERTA (EXPUESTA) DE LA DIAFISIS DE LA TIBIA
S8220	FRACTURA CERRADA DE LA DIAFISIS DE LA TIBIA CON O SIN MENCION DE FRACTURA CERRADA DEL PERONE
S8221	FRACTURA ABIERTA (EXPUESTA) DE LA DIAFISIS DE LA TIBIA CON O SIN MENCION DE FRACTURA ABIERTA (EXPUESTA) DEL PERONE
S8230	FRACTURA CERRADA DE LA EPIFISIS INFERIOR DE LA TIBIA
S8231	FRACTURA ABIERTA (EXPUESTA) DE LA EPIFISIS INFERIOR DE LA TIBIA
S8230	FRACTURA CERRADA DE LA EPIFISIS INFERIOR DE LA TIBIA CON O SIN MENCION DE FRACTURA CERRADA DEL PERONE
S8231	FRACTURA ABIERTA (EXPUESTA) DE LA EPIFISIS INFERIOR DE LA TIBIA CON O SIN MENCION DE FRACTURA ABIERTA (EXPUESTA) DEL PERONE
S8240	FRACTURA CERRADA DEL PERONE SOLAMENTE

S8241	FRACTURA ABIERTA (EXPUESTA) DEL PERONE SOLAMENTE
S8250	FRACTURA CERRADA DEL MALEOLO INTERNO
S8251	FRACTURA ABIERTA (EXPUESTA) DEL MALEOLO INTERNO
S8250	FRACTURA CERRADA DE TIBIA, QUE COMPROMETE EL MALEOLO
S8251	FRACTURA ABIERTA (EXPUESTA) DE TIBIA, QUE COMPROMETE EL MALEOLO
S8250	FRACTURA CERRADA DE TIBIA, QUE COMPROMETE EL TOBILLO
S8251	FRACTURA ABIERTA (EXPUESTA) DE TIBIA, QUE COMPROMETE EL TOBILLO
S8260	FRACTURA CERRADA DEL MALEOLO EXTERNO
S8261	FRACTURA ABIERTA (EXPUESTA) DEL MALEOLO EXTERNO
S8260	FRACTURA CERRADA DE PERONE, QUE COMPROMETE EL MALEOLO
S8261	FRACTURA ABIERTA (EXPUESTA) DE PERONE, QUE COMPROMETE EL MALEOLO
S8260	FRACTURA CERRADA DEL PERONE, QUE COMPROMETE EL TOBILLO
S8261	FRACTURA ABIERTA (EXPUESTA) DEL PERONE, QUE COMPROMETE EL TOBILLO
S8270	FRACTURAS CERRADAS MULTIPLES DE LA PIERNA
S8271	FRACTURAS ABIERTAS (EXPUESTAS) MULTIPLES DE LA PIERNA
S8280	FRACTURA CERRADA DE OTRAS PARTES DE LA PIERNA
S8281	FRACTURA ABIERTA (EXPUESTA) DE OTRAS PARTES DE LA PIERNA
S8280	FRACTURA CERRADA BIMALEOLAR
S8281	FRACTURA ABIERTA (EXPUESTA) BIMALEOLAR
S8280	FRACTURA CERRADA DEL TOBILLO SAI
S8281	FRACTURA ABIERTA (EXPUESTA) DEL TOBILLO SAI
S8280	FRACTURA CERRADA TRIMALEOLAR
S8281	FRACTURA ABIERTA (EXPUESTA) TRIMALEOLAR
S8290	FRACTURA CERRADA DE LA PIERNA, PARTE NO ESPECIFICADA
S8291	FRACTURA ABIERTA (EXPUESTA) DE LA PIERNA, PARTE NO ESPECIFICADA
S830	LUXACION DE LA ROTULA
S831	LUXACION DE LA RODILLA
S831	LUXACION TIBIOPERONEAL (ARTICULACION)
S832	DESGARRO DE MENISCOS, PRESENTE
S832	TORCEDURA DEL MENISCO SAI EN ASA DE CUBO
S832	TORCEDURA DEL MENISCO EXTERNO EN ASA DE CUBO
S832	TORCEDURA DEL MENISCO INTERNO
S833	DESGARRO DEL CARTILAGO ARTICULAR DE LA RODILLA, PRESENTE
S834	ESGUINCES Y TORCEDURAS QUE COMPROMETEN LOS LIGAMENTOS LATERALES (EXTERNO) (INTERNO) DE LA RODILLA
S835	ESGUINCES Y TORCEDURAS QUE COMPROMETEN EL LIGAMENTO CRUZADO (ANTERIOR) (POSTERIOR) DE LA RODILLA
S836	ESGUINCES Y TORCEDURAS DE OTRAS PARTES Y DE LAS NO ESPECIFICADAS DE LA RODILLA



S836	ESGUINCE Y TORCEDURA DE LIGAMENTO ROTULIANO
S836	ESGUINCE Y TORCEDURA DE LIGAMENTO Y ARTICULACION PERONEOTIBIAL, SUPERIOR
S837	TRAUMATISMO DE ESTRUCTURAS MULTIPLES DE LA RODILLA
S837	TRAUMATISMO DE MENISCOS (EXTERNO) (INTERNO) EN COMBINACION CON LIGAMENTOS (LATERALES) (CRUZADOS)
S840	TRAUMATISMO DEL NERVI TIBIAL A NIVEL DE LA PIERNA
S841	TRAUMATISMO DEL NERVI PERONEO A NIVEL DE LA PIERNA
S842	TRAUMATISMO DEL NERVI SENSORIAL CUTANEO A NIVEL DE LA PIERNA
S847	TRAUMATISMO DE NERVIOS MULTIPLES A NIVEL DE LA PIERNA
S848	TRAUMATISMO DE OTROS NERVIOS A NIVEL DE LA PIERNA
S849	TRAUMATISMO DE NERVI NO ESPECIFICADO A NIVEL DE LA PIERNA
S850	TRAUMATISMO DE LA ARTERIA POPLITEA
S851	TRAUMATISMO DE LA ARTERIA TIBIAL (ANTERIOR) (POSTERIOR)
S852	TRAUMATISMO DE LA ARTERIA PERONEA
S853	TRAUMATISMO DE LA GRAN VENA SAFENA A NIVEL DE LA PIERNA
S853	TRAUMATISMO DE LA GRAN VENA SAFENA SAI
S854	TRAUMATISMO DE LA VENA SAFENA EXTERNA A NIVEL DE LA PIERNA
S855	TRAUMATISMO DE LA VENA POPLITEA
S857	TRAUMATISMO DE VASOS SANGUINEOS MULTIPLES A NIVEL DE LA PIERNA
S858	TRAUMATISMO DE OTROS VASOS SANGUINEOS A NIVEL DE LA PIERNA
S859	TRAUMATISMO DE VASO SANGUINEO NO ESPECIFICADO A NIVEL DE LA PIERNA
S860	TRAUMATISMO DEL TENDON DE AQUILES
S861	TRAUMATISMO DE OTRO(S) TENDON(ES) Y MUSCULO(S) DEL GRUPO MUSCULAR POSTERIOR A NIVEL DE LA PIERNA
S862	TRAUMATISMO DE TENDON(ES) Y MUSCULO(S) DEL GRUPO MUSCULAR ANTERIOR A NIVEL DE LA PIERNA
S863	TRAUMATISMO DE TENDO(ES) Y MUSCULO(S) DEL GRUPO MUSCULAR PERONEO A NIVEL DE LA PIERNA
S867	TRAUMATISMO DE MULTIPLES TENDONES Y MUSCULOS A NIVEL DE LA PIERNA
S868	TRAUMATISMO DE OTROS TENDONES Y MUSCULOS A NIVEL DE LA PIERNA
S869	TRAUMATISMO DE TENDON Y MUSCULO NO ESPECIFICADO A NIVEL DE LA PIERNA
S870	TRAUMATISMO POR APLASTAMIENTO DE LA RODILLA
S878	TRAUMATISMO POR APLASTAMIENTO DE OTRAS PARTES Y DE LAS NO ESPECIFICADAS DE LA PIERNA
S880	AMPUTACION TRAUMATICA A NIVEL DE LA RODILLA
S881	AMPUTACION TRAUMATICA EN ALGUN NIVEL ENTRE LA RODILLA Y EL TOBILLO
S889	AMPUTACION TRAUMATICA DE LA PIERNA, NIVEL NO ESPECIFICADO
S897	TRAUMATISMOS MULTIPLES DE LA PIERNA
S897	TRAUMATISMOS CLASIFICABLES EN MAS DE UNA DE LAS CATEGORIAS S80-S88
S898	OTROS TRAUMATISMOS DE LA PIERNA, ESPECIFICADOS
S899	TRAUMATISMO DE LA PIERNA, NO ESPECIFICADO

S900	CONTUSION DEL TOBILLO
S901	CONTUSION DE DEDO(S) DEL PIE SIN DAÑO DE LA(S) UÑA(S)
S901	CONTUSION DE DEDO(S) DEL PIE SAI
S902	CONTUSION DE DEDO(S) DEL PIE CON DAÑO DE LA(S) UÑA(S)
S903	CONTUSION DE OTRAS PARTES Y DE LAS NO ESPECIFICADAS DEL PIE
S907	TRAUMATISMOS SUPERFICIALES MULTIPLES DEL PIE Y DEL TOBILLO
S908	OTROS TRAUMATISMOS SUPERFICIALES DEL PIE Y DEL TOBILLO
S909	TRAUMATISMO SUPERFICIAL DEL PIE Y DEL TOBILLO, NO ESPECIFICADO
S910	HERIDA DEL TOBILLO
S911	HERIDA DE DEDO(S) DEL PIE SIN DAÑO DE LA(S) UÑA(S)
S911	HERIDA DE DEDO(S) DEL PIE SAI
S912	HERIDA DE DEDO(S) DEL PIE CON DAÑO DE LA(S) UÑA(S)
S913	HERIDA DE OTRAS PARTES DEL PIE
S913	HERIDA DEL PIE SAI
S917	HERIDAS MULTIPLES DEL TOBILLO Y DEL PIE
S9200	FRACTURA CERRADA DEL CALCANEOS
S9201	FRACTURA ABIERTA (EXPUESTA) DEL CALCANEOS
S9200	FRACTURA CERRADA DEL HUESO DEL TALON
S9201	FRACTURA ABIERTA (EXPUESTA) DEL HUESO DEL TALON
S9200	FRACTURA CERRADA OS CALCIS
S9201	FRACTURA ABIERTA (EXPUESTA) OS CALCIS
S9210	FRACTURA CERRADA DEL ASTRAGALO
S9211	FRACTURA ABIERTA (EXPUESTA) DEL ASTRAGALO
S9210	FRACTURA CERRADA DEL TALUS
S9211	FRACTURA ABIERTA (EXPUESTA) DEL TALUS
S9220	FRACTURA CERRADA DE OTRO(S) HUESO(S) DEL TARSO
S9221	FRACTURA ABIERTA (EXPUESTA) DE OTRO(S) HUESO(S) DEL TARSO
S9220	FRACTURA CERRADA DE HUESO CUBOIDE
S9221	FRACTURA ABIERTA (EXPUESTA) DE HUESO CUBOIDE
S9220	FRACTURA CERRADA DEL CUNEIFORME DEL TARSO (INTERMEDIO) (EXTERNO)(INTERNO)
S9221	FRACTURA ABIERTA (EXPUESTA) CUNEIFORME DEL TARSO (INTERMEDIO) (EXTERNO)(INTERNO)
S9220	FRACTURA CERRADA DEL NAVICULAR DEL TARSO
S9221	FRACTURA ABIERTA (EXPUESTA) DE NAVICULAR DEL TARSO
S9230	FRACTURA CERRADA DE HUESO DEL METATARSO
S9231	FRACTURA ABIERTA (EXPUESTA) DE HUESO DEL METATARSO
S9240	FRACTURA CERRADA DE LOS HUESOS DEL DEDO GORDO DEL PIE

S9241	FRACTURA ABIERTA (EXPUESTA) DE LOS HUESOS DEL DEDO GORDO DEL PIE
S9250	FRACTURA CERRADA DE LOS HUESOS DE OTRO(S) DEDO(S) DEL PIE
S9251	FRACTURA ABIERTA (EXPUESTA) DE LOS HUESOS DE OTRO(S) DEDO(S) DEL PIE
S9270	FRACTURAS CERRADAS MULTIPLES DEL PIE
S9271	FRACTURAS ABIERTAS (EXPUESTAS) MULTIPLES DEL PIE
S9290	FRACTURA CERRADA DEL PIE, NO ESPECIFICADA
S9291	FRACTURA ABIERTA (EXPUESTA) DEL PIE, NO ESPECIFICADA
S930	LUXACION DE LA ARTICULACION DEL TOBILLO
S930	LUXACION DE ASTRAGALO
S930	LUXACION DEL PERONE, EXTREMO DISTAL
S930	LUXACION DE LA TIBIA, EXTERMO DISTAL
S930	LUXACION DEL TOBILLO
S931	LUXACION DE DEDO(S) DEL PIE
S931	LUXACION INTERFALANGICA(S) (ARTICULACION(ES))
S931	LUIXACION METATARSOFALANGICA(S) (ARTICULACION(ES))
S932	RUPTURA DE LIGAMENTOS A NIVEL DEL TOBILLO Y DEL PIE
S933	LUXACION DE OTROS SITIOS Y DE LOS NO ESPECIFICADOS DEL PIE
S933	LUXACION NAVICULAR, DEL TARSO
S933	LUXACION DEL TARSO (ARTICULACION(ES))
S933	LUXACION TARSOMETATARSIANA (ARTICULACION(ES))
S934	ESGUINCES Y TORCEDURAS DEL TOBILLO
S934	ESGUINCES Y TORCEDURAS DE LIGAMENTO CALCANEO PERONEAL
S934	ESGUINCES Y TORCEDURAS DE LIGAMENTO COLATERAL INTERNO DEL TOBILLO
S934	ESGUINCES Y TORCEDURAS DE LIGAMENTO DELTOIDEO DEL TOBILLO
S934	ESGUINCES Y TORCEDURAS DE LIGAMENTO PERONEO ASTRAGALINO [TALOFIBULAR]
S934	ESGUINCES Y TORCEDURAS DE LIGAMENTO PERONEOTIBIAL, DISTAL
S935	ESGUINCES Y TORCEDURAS DE DEDO(S) DEL PIE
S935	ESGUINCES Y TORCEDURAS INTERFALANGICA(S) (ARTICULACION(ES))
S935	ESGUINCES Y TORCEDURAS METATARSOFALANGICA(S) (ARTICULACION(ES))
S936	ESGUINCES Y TORCEDURAS DE OTROS SITIOS Y DE LOS NO ESPECIFICADOS DEL PIE
S936	ESGUINCE Y TORCEDURA DEL TARSO (LIGAMENTO)
S936	ESGUINCE Y TORCEDURA TARSOMETATARSIANA (LIGAMENTO)
S940	TRAUMATISMO DEL NERVIO PLANTAR EXTERNO
S941	TRAUMATISMO DEL NERVIO PLANTAR INTERNO
S942	TRAUMATISMO DEL NERVIO PERONEAL PROFUNDO A NIVEL DEL PIE Y DEL TOBILLO
S942	TRAUMATISMO DE RAMA EXTERNA, TERMINAL DEL NERVIO PERONEO PROFUNDO

S943	TRAUMATISMO DE NERVIOS SENSORIALES CUTÁNEOS A NIVEL DEL PIE Y DEL TOBILLO
S947	TRAUMATISMO DE MÚLTIPLES NERVIOS A NIVEL DEL PIE Y DEL TOBILLO
S948	TRAUMATISMO DE OTROS NERVIOS A NIVEL DEL PIE Y DEL TOBILLO
S949	TRAUMATISMO DE NERVIOS NO ESPECIFICADOS A NIVEL DEL PIE Y DEL TOBILLO
S950	TRAUMATISMO DE LA ARTERIA DORSAL DEL PIE
S951	TRAUMATISMO DE LA ARTERIA PLANTAR DEL PIE
S952	TRAUMATISMO DE LA VENA DORSAL DEL PIE
S957	TRAUMATISMO DE MÚLTIPLES VASOS SANGUÍNEOS A NIVEL DEL PIE Y DEL TOBILLO
S958	TRAUMATISMO DE OTROS VASOS SANGUÍNEOS A NIVEL DEL PIE Y DEL TOBILLO
S959	TRAUMATISMO DE VASO SANGUÍNEO NO ESPECIFICADO A NIVEL DEL PIE Y DEL TOBILLO
S960	TRAUMATISMO DEL TENDÓN Y MÚSCULO DEL FLEXOR LARGO DEL DEDO A NIVEL DEL PIE Y DEL TOBILLO
S961	TRAUMATISMO DEL TENDÓN Y MÚSCULO DEL EXTENSOR LARGO DEL (DE LOS) DEDO(S) A NIVEL DEL PIE Y DEL TOBILLO
S962	TRAUMATISMO DE TENDONES Y MÚSCULOS INTRÍNSECOS A NIVEL DEL PIE Y DEL TOBILLO
S967	TRAUMATISMO DE MÚLTIPLES TENDONES Y MÚSCULOS A NIVEL DEL PIE Y DEL TOBILLO
S968	TRAUMATISMO DE OTROS TENDONES Y MÚSCULOS A NIVEL DEL PIE Y DEL TOBILLO
S969	TRAUMATISMO DE TENDONES Y MÚSCULOS NO ESPECIFICADOS A NIVEL DEL PIE Y DEL TOBILLO
S970	TRAUMATISMO POR APLASTAMIENTO DEL TOBILLO
S971	TRAUMATISMO POR APLASTAMIENTO DE DEDO(S) DEL PIE
S978	TRAUMATISMO POR APLASTAMIENTO DE OTRAS PARTES DEL PIE Y DEL TOBILLO
S978	TRAUMATISMO POR APLASTAMIENTO DEL PIE SAI
S980	AMPUTACIÓN TRAUMÁTICA DEL PIE A NIVEL DEL TOBILLO
S981	AMPUTACIÓN TRAUMÁTICA DE UN DEDO DEL PIE
S982	AMPUTACIÓN TRAUMÁTICA DE DOS O MÁS DEDOS DEL PIE
S983	AMPUTACIÓN TRAUMÁTICA DE OTRAS PARTES DEL PIE
S983	AMPUTACIÓN TRAUMÁTICA COMBINADA DE DEDO(S) Y DE OTRAS PARTES DEL PIE
S984	AMPUTACIÓN DEL PIE, NIVEL NO ESPECIFICADO
S997	TRAUMATISMOS MÚLTIPLES DEL PIE Y DEL TOBILLO
S997	TRAUMATISMOS CLASIFICABLES EN MÁS DE UNA DE LAS CATEGORÍAS S90-S98
S998	OTROS TRAUMATISMOS DEL PIE Y DEL TOBILLO, ESPECIFICADOS
S999	TRAUMATISMO DEL PIE Y DEL TOBILLO, NO ESPECIFICADO
T000	TRAUMATISMOS SUPERFICIALES QUE AFECTAN LA CABEZA CON EL CUELLO
T000	TRAUMATISMOS SUPERFICIALES DE SITIOS CLASIFICABLES EN S00.- Y S10.-
T001	TRAUMATISMOS SUPERFICIALES QUE AFECTAN EL TÓRAX CON EL ABDÓMEN, LA REGIÓN LUMBOSACRA Y LA PELVIS
T001	TRAUMATISMOS SUPERFICIALES DE SITIOS CLASIFICABLES EN S20.-, S30.- Y T09.0
T002	TRAUMATISMOS SUPERFICIALES QUE AFECTAN MÚLTIPLES REGIONES DEL (DE LOS) MIEMBRO(S) SUPERIOR(ES)
T002	TRAUMATISMOS SUPERFICIALES DE SITIOS CLASIFICABLES EN S40.-, S50.-, S60.- Y T11.0

T003	TRAUMATISMOS SUPERFICIALES QUE AFECTAN MULTIPLES REGIONES DEL (DE LOS) MIEMBRO(S) INFERIOR(ES)
T003	TRAUMATISMOS SUPERFICIALES DE SITIOS CLASIFICABLES EN S70.-, S80.-, S90.- Y T13.0
T006	TRAUMATISMOS SUPERFICIALES QUE AFECTAN MULTIPLES REGIONES DEL (DE LOS) MIEMBRO(S) SUPERIOR(ES) CON MIEMBRO(S) INFERIOR(ES)
T006	TRAUMATISMOS SUPERFICIALES DE SITIOS CLASIFICABLES EN T00.2 Y T00.3
T008	TRAUMATISMOS SUPERFICIALES QUE AFECTAN OTRAS COMBINACIONES DE REGIONES DEL CUERPO
T009	TRAUMATISMOS SUPERFICIALES MULTIPLES, NO ESPECIFICADOS
T009	ABRASIONES MULTIPLES SAI
T009	CONTUSIONES MULTIPLES SAI
T009	FLICTENAS (NO TERMICAS) MULTIPLES SAI
T009	HEMATOMAS MULTIPLES SAI
T009	MAGULLADURAS MULTIPLES SAI
T009	PICADURAS MULTIPLES DE INSECTOS (NO VENENOSOS) SAI
T010	HERIDAS QUE AFECTAN LA CABEZA CON EL CUELLO
T010	HERIDAS DE SITIOS CLASIFICABLES EN S01.- Y S11.-
T011	HERIDAS QUE AFECTAN EL TORAX CON EL ABDOMEN, LA REGION LUMBOSACRA Y LA PELVIS
T011	HERIDAS DE SITIOS CLASIFICABLES EN S21.-, S31.- Y T09.1
T012	HERIDAS QUE AFECTAN MULTIPLES REGIONES DEL (DE LOS) MIEMBRO(S) SUPERIOR(ES)
T012	HERIDAS DE SITIOS CLASIFICABLES EN S41.-, S51.-, S61.- Y T11.1
T013	HERIDAS QUE AFECTAN MULTIPLES REGIONES DEL (DE LOS) MIEMBRO(S) INFERIOR(ES)
T013	HERIDAS DE SITIOS CLASIFICABLES EN S71.-, S81.-, S91.- Y T13.1
T016	HERIDAS QUE AFECTAN MULTIPLES REGIONES DEL (DE LOS) MIEMBRO(S) SUPERIO(ES) CON MIEMBRO(S) INFERIOR(ES)
T016	HERIDAS DE SITIOS CLASIFICABLES EN T01.2 Y T01.3
T018	HERIDAS QUE AFECTAN OTRAS COMBINACIONES DE LAS REGIONES DEL CUERPO
T019	HERIDAS MULTIPLES, NO ESPECIFICADAS
T019	CORTES MULTIPLES SAI
T019	HERIDAS MULTIPLES POR PUNCION SAI
T019	LACERACIONES MULTIPLES SAI
T019	MORDEDURAS DE ANIMAL MULTIPLES SAI
T0200	FRACTURAS CERRADAS QUE AFECTAN LA CABEZA CON EL CUELLO
T0201	FRACTURAS ABIERTAS (EXPUESTAS) QUE AFECTAN LA CABEZA CON EL CUELLO
T0200	FRACTURAS CERRADAS DE SITIOS CLASIFICABLES EN S02.- Y S12.-
T0201	FRACTURAS ABIERTAS (EXPUESTAS) DE SITIOS CLASIFICABLES EN S02.- Y S12.-
T0210	FRACTURAS CERRADAS QUE AFECTAN EL TORAX CON LA REGION LUMBOSACRA Y LA PELVIS
T0211	FRACTURAS ABIERTAS (EXPUESTAS) QUE AFECTAN EL TORAX CON LA REGION LUMBOSACRA Y LA PELVIS
T0210	FRACTURAS CERRADAS DE SITIOS CLASIFICABLES EN S22.-, S32.- Y T08
T0211	FRACTURAS ABIERTAS (EXPUESTAS) DE SITIOS CLASIFICABLES EN S22.-, S32.- Y T08

T0220	FRACTURAS CERRADAS QUE AFECTAN MULTIPLES REGIONES DE UN MIEMBRO SUPERIOR
T0221	FRACTURAS ABIERTAS (EXPUESTAS) QUE AFECTAN MULTIPLES REGIONES DE UN MIEMBRO SUPERIOR
T0220	FRACTURAS CERRADAS DE SITIOS CLASIFICABLES EN S42.-, S52.-, S62.- Y T10 DE UN MIEMBRO SUPERIOR
T0221	FRACTURAS ABIERTAS (EXPUESTAS) DE SITIOS CLASIFICABLES EN S42.-, S52.-, S62.- Y T10 DE UN MIEMBRO SUPERIOR
T0230	FRACTURAS CERRADAS QUE AFECTAN MULTIPLES REGIONES DE UN MIEMBRO INFERIOR
T0231	FRACTURAS ABIERTAS (EXPUESTAS) QUE AFECTAN MULTIPLES REGIONES DE UN MIEMBRO INFERIOR
T0230	FRACTURAS CERRADAS DE SITIOS CLASIFICABLES EN S72.-, S82.-, S92.- Y T12 DE UN MIEMBRO INFERIOR
T0231	FRACTURAS ABIERTAS (EXPUESTAS) DE SITIOS CLASIFICABLES EN S72.-, S82.-, S92.- Y T12 DE UN MIEMBRO INFERIOR
T0240	FRACTURAS CERRADAS QUE AFECTAN MULTIPLES REGIONES DE AMBOS MIEMBROS SUPERIORES
T0241	FRACTURAS ABIERTAS (EXPUESTAS) QUE AFECTAN MULTIPLES REGIONES DE AMBOS MIEMBROS SUPERIORES
T0240	FRACTURAS CERRADAS DE SITIOS CLASIFICABLES EN S42.-, S52.-, S62.- Y T10 ESPECIFICADAS COMO BILATERALES
T0241	FRACTURAS ABIERTAS (EXPUESTAS) DE SITIOS CLASIFICABLES EN S42.-, S52.-, S62.- Y T10 ESPECIFICADAS COMO BILATERALES
T0250	FRACTURAS CERRADAS QUE AFECTAN MULTIPLES REGIONES DE AMBOS MIEMBROS INFERIORES
T0251	FRACTURAS ABIERTAS (EXPUESTAS) QUE AFECTAN MULTIPLES REGIONES DE AMBOS MIEMBROS INFERIORES
T0250	FRACTURAS CERRADAS DE SITIOS CLASIFICABLES EN S72.-, S82.-, S92.- Y T12 ESPECIFICADAS COMO BILATERALES
T0251	FRACTURAS ABIERTAS (EXPUESTAS) DE SITIOS CLASIFICABLES EN S72.-, S82.-, S92.- Y T12 ESPECIFICADAS COMO BILATERALES
T0260	FRACTURAS CERRADAS QUE AFECTAN MULTIPLES REGIONES DE MIEMBRO(S) SUPERIOR(ES) CON MIEMBRO(S) INFERIOR(ES)
T0261	FRACTURAS ABIERTAS (EXPUESTAS) QUE AFECTAN MULTIPLES REGIONES DE MIEMBRO(S) SUPERIOR(ES) CON MIEMBRO(S) INFERIOR(ES)
T0270	FRACTURAS CERRADAS QUE AFECTAN EL TORAX CON LA REGION LUMBOSACRA Y LA PELVIS CON MIEMBRO(S)
T0271	FRACTURAS ABIERTAS (EXPUESTAS) QUE AFECTAN EL TORAX CON LA REGION LUMBOSACRA Y LA PELVIS CON MIEMBRO(S)
T0280	FRACTURAS CERRADAS QUE AFECTAN OTRAS COMBINACIONES DE LAS REGIONES DEL CUERPO
T0281	FRACTURAS ABIERTAS (EXPUESTAS) QUE AFECTAN OTRAS COMBINACIONES DE LAS REGIONES DEL CUERPO
T0290	FRACTURAS CERRADAS MULTIPLES, NO ESPECIFICADAS
T0291	FRACTURAS ABIERTAS (EXPUESTAS) MULTIPLES, NO ESPECIFICADAS
T030	LUXACIONES, TORCEDURAS Y ESGUINCES QUE AFECTAN LA CABEZA CON EL CUELLO
T030	LUXACIONES, TORCEDURAS Y ESGUINCES DE SITIOS CLASIFICABLES EN S03.- Y S13.-
T031	LUXACIONES, TORCEDURAS Y ESGUINCES QUE AFECTAN EL TORAX CON LA REGION LUMBOSACRA Y LA PELVIS
T031	LUXACIONES, TORCEDURAS Y ESGUINCES DE SITIOS CLASIFICABLES EN S23.-, S33.- Y T09.2
T032	LUXACIONES, TORCEDURAS Y ESGUINCES QUE AFECTAN MULTIPLES REGIONES DEL (DE LOS) MIEMBRO(S) SUPERIORES
T032	LUXACIONES, TORCEDURAS Y ESGUINCES DE SITIOS CLASIFICABLES EN S43.-, S53.-, S63.- Y T11.2
T033	LUXACIONES, TORCEDURAS Y ESGUINCES QUE AFECTAN MULTIPLES REGIONES DEL (DE LOS) MIEMBRO(S) INFERIOR(ES)
T033	LUXACIONES, TORCEDURAS Y ESGUINCES DE SITIOS CLASIFICABLES EN S73.-, S83.-, S93.- Y T13.2

T034	LUXACIONES, TORCEDURAS Y ESGUINCES QUE AFECTAN MULTIPLES REGIONES DEL (DE LOS) MIEMBRO(S) SUPERIOR(ES) CON MIEMBRO(S) INFERIOR(ES)
T038	LUXACIONES, TORCEDURAS Y ESGUINCES QUE AFECTAN OTRAS COMBINACIONES DE REGIONES DEL CUERPO
T039	LUXACIONES, TORCEDURAS Y ESGUINCES MULTIPLES, NO ESPECIFICADOS
T040	TRAUMATISMOS POR APLASTAMIENTO QUE AFECTAN LA CABEZA CON EL CUELLO
T040	TRAUMATISMOS POR APLASTAMIENTO DE SITIOS CLASIFICABLES EN S07.- Y S17.-
T041	TRAUMATISMOS POR APLASTAMIENTO QUE AFECTAN EL TORAX CON EL ABDOMEN, LA REGION LUMBOSACRA Y LA PELVIS
T041	TRAUMATISMOS POR APLASTAMIENTO DE SITIOS CLASIFICABLES EN S28.- Y S38.-
T041	TRAUMATISMOS POR APLASTAMIENTO DEL TRONCO SAI
T042	TRAUMATISMOS POR APLASTAMIENTO QUE AFECTAN MULTIPLES REGIONES DEL (DE LOS) MIEMBRO(S) SUPERIOR(ES)
T042	TRAUMATISMOS POR APLASTAMIENTO DE MIEMBRO SUPERIOR SAI
T042	TRAUMATISMOS POR APLASTAMIENTO DE SITIOS CLASIFICABLES EN S47.-, S57.- Y S67.-
T043	TRAUMATISMOS POR APLASTAMIENTO QUE AFECTAN MULTIPLES REGIONES DEL (DE LOS) MIEMBRO(S) INFERIOR(ES)
T043	TRAUMATISMOS POR APLASTAMIENTO DE MIEMBRO INFERIOR SAI
T043	TRAUMATISMOS POR APLASTAMIENTO DE SITIOS CLASIFICABLES EN S77.-, S87.- Y S97.-
T044	TRAUMATISMOS POR APLASTAMIENTO QUE AFECTAN MULTIPLES REGIONES DEL (DE LOS) MIEMBRO(S) SUPERIOR(ES) CON MIEMBROS INFERIOR(ES)
T047	TRAUMATISMOS POR APLASTAMIENTO DEL TORAX, DEL ABDOMEN, DE LA REGION LUMBOSACRA Y DE LA PELVIS CON MIEMBRO(S)
T048	TRAUMATISMOS POR APLASTAMIENTO QUE AFECTAN OTRAS COMBINACIONES DE REGIONES DEL CUERPO
T049	TRAUMATISMOS POR APLASTAMIENTO MULTIPLE, NO ESPECIFICADOS
T059	AVULSION QUE AFECTA MULTIPLES REGIONES DEL CUERPO
T050	AMPUTACION TRAUMATICA DE AMBOS MANOS
T051	AMPUTACION TRAUMATICA DE UNA MANO Y EL OTRO BRAZO (CUALQUIER NIVEL, EXCEPTO MANO)
T052	AMPUTACION TRAUMATICA DE AMBOS BRAZOS (CUALQUIER NIVEL)
T053	AMPUTACION TRAUMATICA DE AMBOS PIES
T054	AMPUTACION TRAUMATICA DE UN PIE Y LA OTRA PIERNA (CUALQUIER NIVEL, EXCEPTO PIE)
T055	AMPUTACION TRAUMATICA DE AMBAS PIERNAS (CUALQUIER NIVEL)
T056	AMPUTACION TRAUMATICA DE MIEMBROS SUPERIOR(ES) E INFERIOR(ES), CUALQUIER COMBINACION (CUALQUIER NIVEL)
T058	AMPUTACION TRAUMATICA QUE AFECTA OTRAS COMBINACIONES DE REGIONES DEL CUERPO
T058	SECCION TRANSVERSAL DEL ABDOMEN
T058	SECCION TRANSVERSAL DEL TORAX
T059	AMPUTACIONES TRAUMATICAS MULTIPLES, NO ESPECIFICADAS
T060	TRAUMATISMOS DEL ENCEFALO Y DE NERVIOS CRANEALES CON TRAUMATISMO DE NERVIOS Y MEDULA ESPINAL A NIVEL DEL CUELLO
T060	TRAUMATISMOS CLASIFICABLES EN S04.- Y S06.- CON TRAUMATISMOS CLASIFICABLES EN S14.-
T061	TRAUMATISMOS DE NERVIOS Y MEDULA ESPINAL QUE AFECTAN OTRAS MULTIPLES REGIONES DEL CUERPO

T062	TRAUMATISMOS DE NERVIOS QUE AFECTAN MULTIPLES REGIONES DEL CUERPO
T062	TRAUMATISMOS MULTIPLES DE NERVIOS SAI
T063	TRAUMATISMOS DE VASOS SANGUINEOS QUE AFECTAN MULTIPLES REGIONES DEL CUERPO
T064	TRAUMATISMOS DE TENDONES Y MUSCULOS QUE AFECTAN MULTIPLES REGIONES DEL CUERPO
T065	TRAUMATISMOS DE ORGANOS INTRATORACICOS CON ORGANOS INTRAABDOMINALES Y PELVICOS
T068	OTROS TRAUMATISMOS ESPECIFICADOS QUE AFECTAN MULTIPLES REGIONES DEL CUERPO
T07X	TRAUMATISMOS MULTIPLES, NO ESPECIFICADOS
T08X0	FRACTURA (CERRADA) DE LA COLUMNA VERTEBRAL, NIVEL NO ESPECIFICADO
T08X1	FRACTURA ABIERTA (EXPUESTA) DE LA COLUMNA VERTEBRAL, NIVEL NO ESPECIFICADO
T090	TRAUMATISMO SUPERFICIAL DEL TRONCO, NIVEL NO ESPECIFICADO
T091	HERIDA DEL TRONCO, NIVEL NO ESPECIFICADO
T092	LUXACION, ESGUINCE O TORCEDURA DE ARTICULACION Y LIGAMENTOS DEL TRONCO, NO ESPECIFICADO
T093	TRAUMATISMO DE LA MEDULA ESPINAL, NIVEL NO ESPECIFICADO
T094	TRAUMATISMO DE NERVIOS, RAIZ DE NERVIOS ESPINAL Y PLEXOS DEL TRONCO NO ESPECIFICADOS
T095	TRAUMATISMO DE TENDONES Y MUSCULOS DEL TRONCO NO ESPECIFICADOS
T096	AMPUTACION TRAUMATICA DEL TRONCO, NIVEL NO ESPECIFICADO
T098	OTROS TRAUMATISMOS ESPECIFICADOS DEL TRONCO, NIVEL NO ESPECIFICADO
T099	TRAUMATISMO NO ESPECIFICADO DEL TRONCO, NIVEL NO ESPECIFICADO
T10X0	BRAZO ROTO SAI
T10X0	FRACTURA (CERRADA) DEL BRAZO SAI
T10X0	FRACTURA ABIERTA (EXPUESTA) DEL BRAZO SAI
T10X0	FRACTURA CERRADA DE MIEMBRO SUPERIOR, NIVEL NO ESPECIFICADO
T10X1	FRACTURA ABIERTA (EXPUESTA) DE MIEMBRO SUPERIOR, NIVEL NO ESPECIFICADO
T110	TRAUMATISMO SUPERFICIAL DE MIEMBRO SUPERIOR, NIVEL NO ESPECIFICADO
T111	HERIDA DE MIEMBRO SUPERIOR, NIVEL NO ESPECIFICADO
T112	LUXACION, ESGUINCE O TORCEDURA DE ARTICULACION O LIGAMENTO NO ESPECIFICADO DE MIEMBRO SUPERIOR, NIVEL NO ESPECIFICADO
T113	TRAUMATISMO DE NERVIOS NO ESPECIFICADOS DE MIEMBRO SUPERIOR, NIVEL NO ESPECIFICADO
T114	TRAUMATISMO DE VASOS SANGUINEOS NO ESPECIFICADOS DE MIEMBRO SUPERIOR, NIVEL NO ESPECIFICADO
T115	TRAUMATISMO DE TENDON Y MUSCULO NO ESPECIFICADOS DE MIEMBRO SUPERIOR, NIVEL NO ESPECIFICADO
T116	AMPUTACION TRAUMATICA DE MIEMBRO SUPERIOR, NIVEL NO ESPECIFICADO
T116	AMPUTACION TRAUMATICA DE MIEMBRO SUPERIOR SAI
T118	OTROS TRAUMATISMOS ESPECIFICADOS DE MIEMBRO SUPERIOR, NIVEL NO ESPECIFICADO
T119	TRAUMATISMO NO ESPECIFICADO DE MIEMBRO SUPERIOR, NIVEL NO ESPECIFICADO
T119	TRAUMATISMO DEL BRAZO SAI
T12X0	FRACTURA CERRADA DE LA PIERNA SAI
T12X1	FRACTURA ABIERTA (EXPUESTA) DE LA PIERNA SAI



T12X0	PIERNA ROTA SAI
T12X0	FRACTURA CERRADA DE MIEMBRO INFERIOR, NIVEL NO ESPECIFICADO
T12X1	FRACTURA ABIERTA (EXPUESTA) DE MIEMBRO INFERIOR, NIVEL NO ESPECIFICADO
T130	TRAUMATISMO SUPERFICIAL DE MIEMBRO INFERIOR, NIVEL NO ESPECIFICADO
T131	HERIDA DE MIEMBRO INFERIOR, NIVEL NO ESPECIFICADO
T132	LUXACION, ESGUINCE O TORCEDURA DE ARTICULACION Y LIGAMENTOS NO ESPECIFICADOS DE MIEMBRO INFERIOR, NIVEL NO ESPECIFICADO
T133	TRAUMATISMO DE NERVIOS NO ESPECIFICADOS DE MIEMBRO INFERIOR, NIVEL NO ESPECIFICADO
T134	TRAUMATISMO DE VASOS SANGUINEOS NO ESPECIFICADOS DE MIEMBRO INFERIOR, NIVEL NO ESPECIFICADO
T135	TRAUMATISMO DE TENDONES Y MUSCULOS NO ESPECIFICADOS DE MIEMBRO INFERIOR, NIVEL NO ESPECIFICADO
T136	AMPUTACION TRAUMATICA DE MIEMBRO INFERIOR, NIVEL NO ESPECIFICADO
T136	AMPUTACION TRAUMATICA DE LA PIERNA SAI
T138	OTROS TRAUMATISMOS ESPECIFICADOS DE MIEMBRO INFERIOR, NIVEL NO ESPECIFICADO
T139	TRAUMATISMO NO ESPECIFICADO DE MIEMBRO INFERIOR, NIVEL NO ESPECIFICADO
T139	TRAUMATISMO DE LA PIERNA SAI
T140	TRAUMATISMO SUPERFICIAL DE REGION NO ESPECIFICADA DEL CUERPO
T140	ABRASION SAI
T140	CONTUSION SAI
T140	FLICTENA (NO TERMICA) SAI
T140	HEMATOMA SAI
T140	MAGULLADURA SAI
T140	PICADURA DE INSECTO (NO VENENOSO) SAI
T140	TRAUMATISMO POR CUERPO EXTRAÑO SUPERFICIAL (ASTILLA) SIN HERIDA IMPORTANTE SAI
T140	TRAUMATISMO SUPERFICIAL SAI
T141	HERIDA DE REGION NO ESPECIFICADA DEL CUERPO
T141	CORTE SAI
T141	HERIDA SAI
T141	HERIDA POR PUNCION CON CUERPO EXTRAÑO (PENETRANTE) SAI
T141	LACERACION SAI
T141	MORDEDURA DE ANIMAL SAI
T1420	FRACTURA CERRADA DE REGION NO ESPECIFICADA DEL CUERPO
T1421	FRACTURA ABIERTA (EXPUESTA) DE REGION NO ESPECIFICADA DEL CUERPO
T1420	FRACTURA CERRADA SAI
T1421	FRACTURA ABIERTA (EXPUESTA) SAI
T1420	FRACTURA CERRADA ABIERTA SAI
T1421	FRACTURA ABIERTA (EXPUESTA) ABIERTA SAI
T1420	FRACTURA CERRADA DESPLAZADA SAI

T1421	FRACTURA ABIERTA (EXPUESTA) DESPLAZADA SAI
T1420	FRACTURA CERRADA LUXADA SAI
T1421	FRACTURA ABIERTA (EXPUESTA) LUXADA SAI
T143	LUXACION, ESGUINCE Y TORCEDURA DE REGION NO ESPECIFICADA DEL CUERPO
T143	AVULSION DE ARTICULACION (CAPSULA) SAI O DE LIGAMENTOS SAI
T143	DESGARRO TRAUMATICO DE ARTICULACION (CAPSULA) SAI O DE LIGAMENTOS SAI
T143	ESGUINCE DE ARTICULACION (CAPSULA) SAI O DE LIGAMENTOS SAI
T143	HEMATROSIS TRAUMATICA DE ARTICULACION (CAPSULA) SAI
T143	LACERACION TRAUMATICA DE ARTICULACION (CAPSULA) SAI O DE LIGAMENTOS SAI
T143	LUXACION TRAUMATICA DE ARTICULACION (CAPSULA) SAI
T143	RUPTURA TRAUMATICA DE ARTICULACION (CAPSULA) SAI O DE LIGAMENTOS SAI
T143	SUBLUXACION TRAUMATICA DE ARTICULACION (CAPSULA) SAI
T143	TORCEDURA TRAUMATICA DE ARTICULACION (CAPSULA) SAI O DE LIGAMENTOS SAI
T144	TRAUMATISMO DE NERVIO(S) DE REGION NO ESPECIFICADA DEL CUERPO
T144	DIVISION TRAUMATICA DE NERVIO SAI
T144	HEMATOMIELIA TRAUMATICA SAI
T144	PARALISIS TRAUMATICA (TRANSITORIA) SAI
T144	TRAUMATISMO DE NERVIO SAI
T145	TRAUMATISMO DE VASO(S) SANGUINEO(S) DE REGION NO ESPECIFICADA DEL CUERPO
T145	ANEURISMA O FISTULA TRAUMATICA (ARTERIOVENOSA) DE VASO(S) SANGUINEO(S) SAI
T145	AVULSION DE VASO(S) SANGUINEO(S) SAI
T145	CORTE DE VASO(S) SANGUINEO(S) SAI
T145	HEMATOMA ARTERIAL TRAUMATICO SAI
T145	LACERACION DE VASO(S) SANGUINEO(S) SAI
T145	RUPTURA TRAUMATICA DE VASO(S) SANGUINEO(S) SAI
T145	TRAUMATISMO DE VASO(S) SANGUINEO(S) SAI
T146	TRAUMATISMO DE TENDONES Y MUSCULOS DE REGION NO ESPECIFICADA DEL CUERPO
T146	AVULSION DE TENDON(ES) SAI Y DE MUSCULO(S) SAI
T146	CORTE DE TENDON(ES) SAI Y DE MUSCULO(S) SAI
T146	LACERACION DE TENDON(ES) SAI Y DE MUSCULO(S) SAI
T146	RUPTURA TRAUMATICA DE TENDON(ES) SAI Y DE MUSCULO(S) SAI
T146	TRAUMATISMO DE TENDON(ES) SAI Y DE MUSCULO(S) SAI
T147	TRAUMATISMO POR APLASTAMIENTO Y AMPUTACION TRAUMATICA DE REGIONES NO ESPECIFICADAS DEL CUERPO
T147	AMPUTACION TRAUMATICA SAI
T147	TRAUMATISMO POR APLASTAMIENTO SAI
T148	OTROS TRAUMATISMOS DE REGION NO ESPECIFICADA DEL CUERPO

T149	TRAUMATISMO, NO ESPECIFICADO
T150	CUERPO EXTRAÑO EN LA CORNEA
T151	CUERPO EXTRAÑO EN EL SACO CONJUNTIVAL
T158	CUERPO EXTRAÑO EN OTRAS Y EN MULTIPLES PARTES DE LA PARTE EXTERNA DEL OJO
T158	CUERPO EXTRAÑO EN EL PUNTO LAGRIMAL
T159	CUERPO EXTRAÑO EN PARTE EXTERNA DEL OJO, SITIO NO ESPECIFICADO
T16X	CUERPO EXTRAÑO EN EL OIDO
T16X	CUERPO EXTRAÑO EN EL CONDUCTO AUDITIVO
T173	ASFIXIA DEBIDA A CUERPO EXTRAÑO
T173	INHALACION DE LIQUIDO O VOMITO SAI
T173	SOFOCACION POR ALIMENTOS (REGURGITADOS)
T173	SOFOCACION POR FLEMA
T170	CUERPO EXTRAÑO EN SENO PARANASAL
T171	CUERPO EXTRAÑO EN EL ORIFICIO NASAL
T171	CUERPO EXTRAÑO EN LA NARIZ SAI
T172	CUERPO EXTRAÑO EN LA FARINGE
T172	CUERPO EXTRAÑO EN LA GARGANTA SAI
T172	CUERPO EXTRAÑO EN LA NASOFARINGE
T173	CUERPO EXTRAÑO EN LA LARINGE
T174	CUERPO EXTRAÑO EN LA TRAQUEA
T175	CUERPO EXTRAÑO EN BRONQUIOS
T178	CUERPO EXTRAÑO EN OTRAS Y EN MULTIPLES PARTES DE LAS VIAS RESPIRATORIAS
T178	CUERPO EXTRAÑO EN LOS BRONQUIOLOS
T178	CUERPO EXTRAÑO EN EL PULMON
T179	CUERPO EXTRAÑO EN LAS VIAS RESPIRATORIAS, PARTE NO ESPECIFICADA
T180	CUERPO EXTRAÑO EN LA BOCA
T181	CUERPO EXTRAÑO EN EL ESOFAGO
T182	CUERPO EXTRAÑO EN EL ESTOMAGO
T183	CUERPO EXTRAÑO EN EL INTESTINO DELGADO
T184	CUERPO EXTRAÑO EN EL COLON
T185	CUERPO EXTRAÑO EN EL ANO Y EN EL RECTO
T185	CUERPO EXTRAÑO EN EL RECTOSIGMOIDES (UNION)
T188	CUERPO EXTRAÑO EN OTRAS Y EN MULTIPLES PARTES DEL TUBO DIGESTIVO
T189	CUERPO EXTRAÑO EN EL TUBO DIGESTIVO, PARTE NO ESPECIFICADA
T189	CUERPO EXTRAÑO DEGLUTIDO SAI
T189	CUERPO EXTRAÑO EN EL SISTEMA DIGESTIVO SAI

T190	CUERPO EXTRAÑO EN LA URETRA
T191	CUERPO EXTRAÑO EN LA VEJIGA
T192	CUERPO EXTRAÑO EN LA VULVA Y EN LA VAGINA
T193	CUERPO EXTRAÑO EN EL UTERO (CUALQUIER PARTE)
T198	CUERPO EXTRAÑO EN OTRAS Y EN MULTIPLES PARTES DE LAS VIAS GENITOURINARIAS
T199	CUERPO EXTRAÑO EN LAS VIAS GENITOURINARIAS, PARTE NO ESPECIFICADA
T200	QUEMADURA Y CORROSION DEL CUERO CABELLUDO [CUALQUIER PARTE]
T200	QUEMADURA Y CORROSION DE LOS LABIOS
T200	QUEMADURA Y CORROSION DE LA NARIZ (TABIQUE)
T200	QUEMADURA Y CORROSION DEL OIDO [CUALQUIER PARTE]
T200	QUEMADURA Y CORROSION DEL OJO CON OTRAS PARTES DE LA CARA, CABEZA Y CUELLO
T200	QUEMADURA Y CORROSION DE LA SIEN (REGION)
T200	QUEMADURA DE LA CABEZA Y DEL CUELLO, GRADO NO ESPECIFICADO
T201	QUEMADURA DE LA CABEZA Y DEL CUELLO, DE PRIMER GRADO
T202	QUEMADURA DE LA CABEZA Y DEL CUELLO, DE SEGUNDO GRADO
T203	QUEMADURA DE LA CABEZA Y DEL CUELLO, DE TERCER GRADO
T204	CORROSION DE LA CABEZA Y DEL CUELLO, GRADO NO ESPECIFICADO
T205	CORROSION DE LA CABEZA Y DEL CUELLO, DE PRIMER GRADO
T206	CORROSION DE LA CABEZA Y DEL CUELLO, DE SEGUNDO GRADO
T207	CORROSION DE LA CABEZA Y DEL CUELLO, DE TERCER GRADO
T210	QUEMADURA DEL TRONCO, GRADO NO ESPECIFICADO
T210	QUEMADURA DEL ANO, GRADO NO ESPECIFICADO
T210	QUEMADURA DEL ESCROTO, GRADO NO ESPECIFICADO
T210	QUEMADURA DE LA ESPALDA [CUALQUIER PARTE], GRADO NO ESPECIFICADO
T210	QUEMADURA DEL FLANCO, GRADO NO ESPECIFICADO
T210	QUEMADURA DE LA INGLE, GRADO NO ESPECIFICADO
T210	QUEMADURA DE LOS LABIOS MAYORES DE LA VULVA, GRADO NO ESPECIFICADO
T210	QUEMADURA DE LOS LABIOS MENORES DE LA VULVA, GRADO NO ESPECIFICADO
T210	QUEMADURA DE LA MAMA, GRADO NO ESPECIFICADO
T210	QUEMADURA DE LA NALGA, GRADO NO ESPECIFICADO
T210	QUEMADURA DE LA PARED ABDOMINAL, GRADO NO ESPECIFICADO
T210	QUEMADURA DE LA PARED TORACICA, GRADO NO ESPECIFICADO
T210	QUEMADURA DEL PENE, GRADO NO ESPECIFICADO
T210	QUEMADURA DEL PERINEO, GRADO NO ESPECIFICADO
T210	QUEMADURA DE LA REGION INTERESCAPULAR, GRADO NO ESPECIFICADO
T210	QUEMADURA DEL TESTICULO, GRADO NO ESPECIFICADO

T210	QUEMADURA DE LA VULVA, GRADO NO ESPECIFICADO
T211	QUEMADURA DEL TRONCO, DE PRIMER GRADO
T211	QUEMADURA DEL ANO, GRADO NO ESPECIFICADO, DE PRIMER GRADO
T211	QUEMADURA DEL ESCROTO, GRADO NO ESPECIFICADO, DE PRIMER GRADO
T211	QUEMADURA DE LA ESPALDA [CUALQUIER PARTE], GRADO NO ESPECIFICADO, DE PRIMER GRADO
T211	QUEMADURA DEL FLANCO, GRADO NO ESPECIFICADO, DE PRIMER GRADO
T211	QUEMADURA DE LA INGLE, GRADO NO ESPECIFICADO, DE PRIMER GRADO
T211	QUEMADURA DE LOS LABIOS MAYORES DE LA VULVA, GRADO NO ESPECIFICADO, DE PRIMER GRADO
T211	QUEMADURA DE LOS LABIOS MENORES DE LA VULVA, GRADO NO ESPECIFICADO, DE PRIMER GRADO
T211	QUEMADURA DE LA MAMA, GRADO NO ESPECIFICADO, DE PRIMER GRADO
T211	QUEMADURA DE LA NALGA, GRADO NO ESPECIFICADO, DE PRIMER GRADO
T211	QUEMADURA DE LA PARED ABDOMINAL, GRADO NO ESPECIFICADO, DE PRIMER GRADO
T211	QUEMADURA DE LA PARED TORACICA, GRADO NO ESPECIFICADO, DE PRIMER GRADO
T211	QUEMADURA DEL PENE, GRADO NO ESPECIFICADO, DE PRIMER GRADO
T211	QUEMADURA DEL PERINEO, GRADO NO ESPECIFICADO, DE PRIMER GRADO
T211	QUEMADURA DE LA REGION INTERESCAPULAR, GRADO NO ESPECIFICADO, DE PRIMER GRADO
T211	QUEMADURA DEL TESTICULO, GRADO NO ESPECIFICADO, DE PRIMER GRADO
T211	QUEMADURA DE LA VULVA, GRADO NO ESPECIFICADO, DE PRIMER GRADO
T212	QUEMADURA DEL TRONCO, DE SEGUNDO GRADO
T212	QUEMADURA DEL ANO, GRADO NO ESPECIFICADO, DE SEGUNDO GRADO
T212	QUEMADURA DEL ESCROTO, GRADO NO ESPECIFICADO, DE SEGUNDO GRADO
T212	QUEMADURA DE LA ESPALDA [CUALQUIER PARTE], GRADO NO ESPECIFICADO, DE SEGUNDO GRADO
T212	QUEMADURA DEL FLANCO, GRADO NO ESPECIFICADO, DE SEGUNDO GRADO
T212	QUEMADURA DE LA INGLE, GRADO NO ESPECIFICADO, DE SEGUNDO GRADO
T212	QUEMADURA DE LOS LABIOS MAYORES DE LA VULVA, GRADO NO ESPECIFICADO, DE SEGUNDO GRADO
T212	QUEMADURA DE LOS LABIOS MENORES DE LA VULVA, GRADO NO ESPECIFICADO, DE SEGUNDO GRADO
T212	QUEMADURA DE LA MAMA, GRADO NO ESPECIFICADO, DE SEGUNDO GRADO
T212	QUEMADURA DE LA NALGA, GRADO NO ESPECIFICADO, DE SEGUNDO GRADO
T212	QUEMADURA DE LA PARED ABDOMINAL, GRADO NO ESPECIFICADO, DE SEGUNDO GRADO
T212	QUEMADURA DE LA PARED TORACICA, GRADO NO ESPECIFICADO, DE SEGUNDO GRADO
T212	QUEMADURA DEL PENE, GRADO NO ESPECIFICADO, DE SEGUNDO GRADO
T212	QUEMADURA DEL PERINEO, GRADO NO ESPECIFICADO, DE SEGUNDO GRADO
T212	QUEMADURA DE LA REGION INTERESCAPULAR, GRADO NO ESPECIFICADO, DE SEGUNDO GRADO
T212	QUEMADURA DEL TESTICULO, GRADO NO ESPECIFICADO, DE SEGUNDO GRADO
T212	QUEMADURA DE LA VULVA, GRADO NO ESPECIFICADO, DE SEGUNDO GRADO
T213	QUEMADURA DEL TRONCO, DE TERCER GRADO

T213	QUEMADURA DEL ANO, GRADO NO ESPECIFICADO, DE TERCER GRADO
T213	QUEMADURA DEL ESCROTO, GRADO NO ESPECIFICADO, DE TERCER GRADO
T213	QUEMADURA DE LA ESPALDA [CUALQUIER PARTE], GRADO NO ESPECIFICADO, DE TERCER GRADO
T213	QUEMADURA DEL FLANCO, GRADO NO ESPECIFICADO, DE TERCER GRADO
T213	QUEMADURA DE LA INGLE, GRADO NO ESPECIFICADO, DE TERCER GRADO
T213	QUEMADURA DE LOS LABIOS MAYORES DE LA VULVA, GRADO NO ESPECIFICADO, DE TERCER GRADO
T213	QUEMADURA DE LOS LABIOS MENORES DE LA VULVA, GRADO NO ESPECIFICADO, DE TERCER GRADO
T213	QUEMADURA DE LA MAMA, GRADO NO ESPECIFICADO, DE TERCER GRADO
T213	QUEMADURA DE LA NALGA, GRADO NO ESPECIFICADO, DE TERCER GRADO
T213	QUEMADURA DE LA PARED ABDOMINAL, GRADO NO ESPECIFICADO, DE TERCER GRADO
T213	QUEMADURA DE LA PARED TORACICA, GRADO NO ESPECIFICADO, DE TERCER GRADO
T213	QUEMADURA DEL PENE, GRADO NO ESPECIFICADO, DE TERCER GRADO
T213	QUEMADURA DEL PERINEO, GRADO NO ESPECIFICADO, DE TERCER GRADO
T213	QUEMADURA DE LA REGION INTERESCAPULAR, GRADO NO ESPECIFICADO, DE TERCER GRADO
T213	QUEMADURA DEL TESTICULO, GRADO NO ESPECIFICADO, DE TERCER GRADO
T213	QUEMADURA DE LA VULVA, GRADO NO ESPECIFICADO, DE TERCER GRADO
T214	CORROSION DEL TRONCO, GRADO NO ESPECIFICADO
T214	CORROSIÓN DEL ANO, GRADO NO ESPECIFICADO
T214	CORROSIÓN DEL ESCROTO, GRADO NO ESPECIFICADO
T214	CORROSIÓN DE LA ESPALDA [CUALQUIER PARTE], GRADO NO ESPECIFICADO
T214	CORROSIÓN DEL FLANCO, GRADO NO ESPECIFICADO
T214	CORROSIÓN DE LA INGLE, GRADO NO ESPECIFICADO
T214	CORROSIÓN DE LOS LABIOS MAYORES DE LA VULVA, GRADO NO ESPECIFICADO
T214	CORROSIÓN DE LOS LABIOS MENORES DE LA VULVA, GRADO NO ESPECIFICADO
T214	CORROSIÓN DE LA MAMA, GRADO NO ESPECIFICADO
T214	CORROSIÓN DE LA NALGA, GRADO NO ESPECIFICADO
T214	CORROSIÓN DE LA PARED ABDOMINAL, GRADO NO ESPECIFICADO
T214	CORROSIÓN DE LA PARED TORACICA, GRADO NO ESPECIFICADO
T214	CORROSIÓN DEL PENE, GRADO NO ESPECIFICADO
T214	CORROSIÓN DEL PERINEO, GRADO NO ESPECIFICADO
T214	CORROSIÓN DE LA REGION INTERESCAPULAR, GRADO NO ESPECIFICADO
T214	CORROSIÓN DEL TESTICULO, GRADO NO ESPECIFICADO
T214	CORROSIÓN DE LA VULVA, GRADO NO ESPECIFICADO
T215	CORROSION DEL TRONCO, DE PRIMER GRADO
T215	CORROSIÓN DEL ANO, DE PRIMER GRADO
T215	CORROSIÓN DEL ESCROTO, DE PRIMER GRADO

T215	CORROSIÓN DE LA ESPALDA [CUALQUIER PARTE], DE PRIMER GRADO
T215	CORROSIÓN DEL FLANCO, DE PRIMER GRADO
T215	CORROSIÓN DE LA INGLE, DE PRIMER GRADO
T215	CORROSIÓN DE LOS LABIOS MAYORES DE LA VULVA, DE PRIMER GRADO
T215	CORROSIÓN DE LOS LABIOS MENORES DE LA VULVA, DE PRIMER GRADO
T215	CORROSIÓN DE LA MAMA, DE PRIMER GRADO
T215	CORROSIÓN DE LA NALGA, DE PRIMER GRADO
T215	CORROSIÓN DE LA PARED ABDOMINAL, DE PRIMER GRADO
T215	CORROSIÓN DE LA PARED TORACICA, DE PRIMER GRADO
T215	CORROSIÓN DEL PENE, DE PRIMER GRADO
T215	CORROSIÓN DEL PERINEO, DE PRIMER GRADO
T215	CORROSIÓN DE LA REGION INTERESCAPULAR, DE PRIMER GRADO
T215	CORROSIÓN DEL TESTICULO, DE PRIMER GRADO
T215	CORROSIÓN DE LA VULVA, DE PRIMER GRADO
T216	CORROSION DEL TRONCO, DE SEGUNDO GRADO
T216	CORROSIÓN DEL ANO, DE SEGUNDO GRADO
T216	CORROSIÓN DEL ESCROTO, DE SEGUNDO GRADO
T216	CORROSIÓN DE LA ESPALDA [CUALQUIER PARTE], DE SEGUNDO GRADO
T216	CORROSIÓN DEL FLANCO, DE SEGUNDO GRADO
T216	CORROSIÓN DE LA INGLE, DE SEGUNDO GRADO
T216	CORROSIÓN DE LOS LABIOS MAYORES DE LA VULVA, DE SEGUNDO GRADO
T216	CORROSIÓN DE LOS LABIOS MENORES DE LA VULVA, DE SEGUNDO GRADO
T216	CORROSIÓN DE LA MAMA, DE SEGUNDO GRADO
T216	CORROSIÓN DE LA NALGA, DE SEGUNDO GRADO
T216	CORROSIÓN DE LA PARED ABDOMINAL, DE SEGUNDO GRADO
T216	CORROSIÓN DE LA PARED TORACICA, DE SEGUNDO GRADO
T216	CORROSIÓN DEL PENE, DE SEGUNDO GRADO
T216	CORROSIÓN DEL PERINEO, DE SEGUNDO GRADO
T216	CORROSIÓN DE LA REGION INTERESCAPULAR, DE SEGUNDO GRADO
T216	CORROSIÓN DEL TESTICULO, DE SEGUNDO GRADO
T216	CORROSIÓN DE LA VULVA, DE SEGUNDO GRADO
T217	CORROSION DEL TRONCO, DE TERCER GRADO
T217	CORROSIÓN DEL ANO, DE TERCER GRADO
T217	CORROSIÓN DEL ESCROTO, DE TERCER GRADO
T217	CORROSIÓN DE LA ESPALDA [CUALQUIER PARTE], DE TERCER GRADO
T217	CORROSIÓN DEL FLANCO, DE TERCER GRADO

T217	CORROSIÓN DE LA INGLE, DE TERCER GRADO
T217	CORROSIÓN DE LOS LABIOS MAYORES DE LA VULVA, DE TERCER GRADO
T217	CORROSIÓN DE LOS LABIOS MENORES DE LA VULVA, DE TERCER GRADO
T217	CORROSIÓN DE LA MAMA, DE TERCER GRADO
T217	CORROSIÓN DE LA NALGA, DE TERCER GRADO
T217	CORROSIÓN DE LA PARED ABDOMINAL, DE TERCER GRADO
T217	CORROSIÓN DE LA PARED TORACICA, DE TERCER GRADO
T217	CORROSIÓN DEL PENE, DE TERCER GRADO
T217	CORROSIÓN DEL PERINEO, DE TERCER GRADO
T217	CORROSIÓN DE LA REGION INTERESCAPULAR, DE TERCER GRADO
T217	CORROSIÓN DEL TESTICULO, DE TERCER GRADO
T217	CORROSIÓN DE LA VULVA, DE TERCER GRADO
T220	QUEMADURA Y CORROSION DE LA AXILA
T220	QUEMADURA Y CORROSION DEL BRAZO [CUALQUIER SITIO, EXCEPTO MUÑECA Y MANO SOLAS]
T220	QUEMADURA Y CORROSION DE LA REGION ESCAPULAR
T220	QUEMADURA DEL HOMBRO Y MIEMBRO SUPERIOR, GRADO NO ESPECIFICADO, EXCEPTO DE LA MUÑECA Y DE LA MANO
T221	QUEMADURA DEL HOMBRO Y MIEMBRO SUPERIOR, DE PRIMER GRADO, EXCEPTO DE LA MUÑECA Y DE LA MANO
T222	QUEMADURA DEL HOMBRO Y MIEMBRO SUPERIOR, DE SEGUNDO GRADO, EXCEPTO DE LA MUÑECA Y DE LA MANO
T223	QUEMADURA DEL HOMBRO Y MIEMBRO SUPERIOR, DE TERCER GRADO, EXCEPTO DE LA MUÑECA Y DE LA MANO
T224	CORROSION DEL HOMBRO Y MIEMBRO SUPERIOR, GRADO NO ESPECIFICADO, EXCEPTO DE LA MUÑECA Y DE LA MANO
T225	CORROSION DEL HOMBRO Y MIEMBRO SUPERIOR, DE PRIMER GRADO, EXCEPTO DE LA MUÑECA Y DE LA MANO
T226	CORROSION DEL HOMBRO Y MIEMBRO SUPERIOR, DE SEGUNDO GRADO, EXCEPTO DE LA MUÑECA Y DE LA MANO
T227	CORROSION DEL HOMBRO Y MIEMBRO SUPERIOR, DE TERCER GRADO, EXCEPTO DE LA MUÑECA Y DE LA MANO
T230	QUEMADURA Y CORROSION DE DEDO DE LA MANO (UÑA)
T230	QUEMADURA Y CORROSION DE LA PALMA DE LA MANO
T230	QUEMADURA Y CORROSION DEL PULGAR (UÑA)
T230	QUEMADURA DE LA MUÑECA Y DE LA MANO, GRADO NO ESPECIFICADO
T231	QUEMADURA DE LA MUÑECA Y DE LA MANO, DE PRIMER GRADO
T232	QUEMADURA DE LA MUÑECA Y DE LA MANO, DE SEGUNDO GRADO
T233	QUEMADURA DE LA MUÑECA Y DE LA MANO, DE TERCER GRADO
T234	CORROSION DE LA MUÑECA Y DE LA MANO, GRADO NO ESPECIFICADO
T235	CORROSION DE LA MUÑECA Y DE LA MANO, DE PRIMER GRADO
T236	CORROSION DE LA MUÑECA Y DE LA MANO, DE SEGUNDO GRADO
T237	CORROSION DE LA MUÑECA Y DE LA MANO, DE TERCER GRADO
T240	QUEMADURA Y CORROSION DE LA PIERNA [CUALQUIER PARTE, EXCEPTO TOBILLO Y PIE SOLOS]



T240	QUEMADURA DE LA CADERA Y MIEMBRO INFERIOR, GRADO NO ESPECIFICADO, EXCEPTO TOBILLO Y PIE
T241	QUEMADURA DE LA CADERA Y MIEMBRO INFERIOR, DE PRIMER GRADO, EXCEPTO TOBILLO Y PIE
T242	QUEMADURA DE LA CADERA Y MIEMBRO INFERIOR, DE SEGUNDO GRADO, EXCEPTO TOBILLO Y PIE
T243	QUEMADURA DE LA CADERA Y MIEMBRO INFERIOR, DE TERCER GRADO, EXCEPTO TOBILLO Y PIE
T244	CORROSION DE LA CADERA Y MIEMBRO INFERIOR, GRADO NO ESPECIFICADO, EXCEPTO TOBILLO Y PIE
T245	CORROSION DE LA CADERA Y MIEMBRO INFERIOR, DE PRIMER GRADO, EXCEPTO TOBILLO Y PIE
T246	CORROSION DE LA CADERA Y MIEMBRO INFERIOR, DE SEGUNDO GRADO, EXCEPTO TOBILLO Y PIE
T247	CORROSION DE LA CADERA Y MIEMBRO INFERIOR, DE TERCER GRADO, EXCEPTO TOBILLO Y PIE
T250	QUEMADURA Y CORROSION DE DEDO(S) DEL PIE
T250	QUEMADURA DEL TOBILLO Y DEL PIE, GRADO NO ESPECIFICADO
T251	QUEMADURA DEL TOBILLO Y DEL PIE, DE PRIMER GRADO
T252	QUEMADURA DEL TOBILLO Y DEL PIE, DE SEGUNDO GRADO
T253	QUEMADURA DEL TOBILLO Y DEL PIE, DE TERCER GRADO
T254	CORROSION DEL TOBILLO Y DEL PIE, GRADO NO ESPECIFICADO
T255	CORROSION DEL TOBILLO Y DEL PIE, DE PRIMER GRADO
T256	CORROSION DEL TOBILLO Y DEL PIE, DE SEGUNDO GRADO
T257	CORROSION DEL TOBILLO Y DEL PIE, DE TERCER GRADO
T260	QUEMADURA DEL PARPADO Y AREA PERIOCLAR
T261	QUEMADURA DE LA CORNEA Y SACO CONJUNTIVAL
T262	QUEMADURA CON RUPTURA Y DESTRUCCION RESULTANTES DEL GLOBO OCULAR
T263	QUEMADURA DE OTRAS PARTES DEL OJO Y SUS ANEXOS
T264	QUEMADURA DEL OJO Y ANEXOS, PARTE NO ESPECIFICADA
T265	CORROSION DEL PARPADO Y AREA PERIOCLAR
T266	CORROSION DE LA CORNEA Y SACO CONJUNTIVAL
T267	CORROSION CON RUPTURA Y DESTRUCCION RESULTANTES DEL GLOBO OCULAR
T268	CORROSION DE OTRAS PARTES DEL OJO Y SUS ANEXOS
T269	CORROSION DEL OJO Y SUS ANEXOS, PARTE NO ESPECIFICADA
T270	QUEMADURA DE LA LARINGE Y DE LA TRAQUEA
T271	QUEMADURA QUE AFECTA LA LARINGE Y LA TRAQUEA CON EL PULMON
T272	QUEMADURA DE OTRAS PARTES DE LAS VIAS RESPIRATORIAS
T272	QUEMADURA DE LA CAVIDAD TORACICA
T273	QUEMADURA DE LAS VIAS RESPIRATORIAS, PARTE NO ESPECIFICADA
T274	CORROSION DE LA LARINGE Y DE LA TRAQUEA
T275	CORROSION QUE AFECTA LA LARINGE Y LA TRAQUEA CON EL PULMON
T276	CORROSION DE OTRAS PARTES DE LAS VIAS RESPIRATORIAS
T277	CORROSION DE LAS VIAS RESPIRATORIAS, PARTE NO ESPECIFICADA

T280	QUEMADURA DE LA BOCA Y DE LA FARINGE
T281	QUEMADURA DEL ESOFAGO
T282	QUEMADURA DE OTRAS PARTES DEL TUBO DIGESTIVO
T283	QUEMADURA DE ORGANOS GENITOURINARIOS INTERNOS
T284	QUEMADURA DE OTROS ORGANOS INTERNOS Y DE LOS NO ESPECIFICADOS
T285	CORROSION DE LA BOCA Y DE LA FARINGE
T286	CORROSION DEL ESOFAGO
T287	CORROSION DE OTRAS PARTES DEL TUBO DIGESTIVO
T288	CORROSION DE ORGANOS GENITOURINARIOS INTERNOS
T289	CORROSION DE OTROS ORGANOS INTERNOS Y DE LOS NO ESPECIFICADOS
T290	QUEMADURAS Y CORROSIONES CLASIFICABLES EN MAS DE UNA DE LAS CATEGORIAS EN T20-T28
T290	QUEMADURAS DE MULTIPLES REGIONES, GRADO NO ESPECIFICADO
T290	QUEMADURAS MULTIPLES SAI
T291	QUEMADURAS DE MULTIPLES REGIONES, MENCIONADAS COMO DE NO MAS DE PRIMER GRADO
T292	QUEMADURAS DE MULTIPLES REGIONES, MENCIONADAS COMO DE NO MAS DE SEGUNDO GRADO
T293	QUEMADURAS MULTIPLES, CON MENCION AL MENOS DE UNA QUEMADURA DE TERCER GRADO
T294	CORROSIONES DE MULTIPLES REGIONES, GRADO NO ESPECIFICADO
T294	CORROSIONES MULTIPLES SAI
T295	CORROSIONES MULTIPLES, MENCIONADAS COMO DE NO MAS DE PRIMER GRADO
T296	CORROSIONES MULTIPLES, MENCIONADAS COMO DE NO MAS DE SEGUNDO GRADO
T297	CORROSIONES MULTIPLES, CON MENCION AL MENOS DE UNA CORROSION DE TERCER GRADO
T300	QUEMADURA DE REGION DEL CUERPO Y GRADO NO ESPECIFICADOS
T300	QUEMADURA SAI
T301	QUEMADURA DE PRIMER GRADO, REGION DEL CUERPO NO ESPECIFICADA
T301	QUEMADURA DE PRIMER GRADO SAI
T302	QUEMADURA DE SEGUNDO GRADO, REGION DEL CUERPO NO ESPECIFICADA
T302	QUEMADURA DE SEGUNDO GRADO SAI
T303	QUEMADURA DE TERCER GRADO, REGION DEL CUERPO NO ESPECIFICADA
T303	QUEMADURA DE TERCER GRADO SAI
T304	CORROSION DE REGION DEL CUERPO Y GRADO NO ESPECIFICADOS
T304	CORROSION SAI
T305	CORROSION DE PRIMER GRADO, REGION DEL CUERPO NO ESPECIFICADA
T305	CORROSION DE PRIMER GRADO SAI
T306	CORROSION DE SEGUNDO GRADO, REGION DEL CUERPO NO ESPECIFICADA
T306	CORROSION DE SEGUNDO GRADO
T307	CORROSION DE TERCER GRADO, REGION DEL CUERPO NO ESPECIFICADA

T307	CORROSION DE TERCER GRADO SAI
T310	QUEMADURAS QUE AFECTAN MENOS DEL 10% DE LA SUPERFICIE DEL CUERPO
T311	QUEMADURAS QUE AFECTAN DEL 10 AL 19% DE LA SUPERFICIE DEL CUERPO
T312	QUEMADURAS QUE AFECTAN DEL 20 AL 29% DE LA SUPERFICIE DEL CUERPO
T313	QUEMADURAS QUE AFECTAN DEL 30 AL 39% DE LA SUPERFICIE DEL CUERPO
T314	QUEMADURAS QUE AFECTAN DEL 40 AL 49% DE LA SUPERFICIE DEL CUERPO
T315	QUEMADURAS QUE AFECTAN DEL 50 AL 59% DE LA SUPERFICIE DEL CUERPO
T316	QUEMADURAS QUE AFECTAN DEL 60 AL 69% DE LA SUPERFICIE DEL CUERPO
T317	QUEMADURAS QUE AFECTAN DEL 70 AL 79% DE LA SUPERFICIE DEL CUERPO
T318	QUEMADURAS QUE AFECTAN DEL 80 AL 89% DE LA SUPERFICIE DEL CUERPO
T319	QUEMADURAS QUE AFECTAN EL 90% O MAS DE LA SUPERFICIE DEL CUERPO
T320	CORROSIONES QUE AFECTAN MENOS DEL 10% DE LA SUPERFICIE DEL CUERPO
T321	CORROSIONES QUE AFECTAN DEL 10 AL 19% DE LA SUPERFICIE DEL CUERPO
T322	CORROSIONES QUE AFECTAN DEL 20 AL 29% DE LA SUPERFICIE DEL CUERPO
T323	CORROSIONES QUE AFECTAN DEL 30 AL 39% DE LA SUPERFICIE DEL CUERPO
T324	CORROSIONES QUE AFECTAN DEL 40 AL 49% DE LA SUPERFICIE DEL CUERPO
T325	CORROSIONES QUE AFECTAN DEL 50 AL 59% DE LA SUPERFICIE DEL CUERPO
T326	CORROSIONES QUE AFECTAN DEL 60 AL 69% DE LA SUPERFICIE DEL CUERPO
T327	CORROSIONES QUE AFECTAN DEL 70 AL 79% DE LA SUPERFICIE DEL CUERPO
T328	CORROSIONES QUE AFECTAN DEL 80 AL 89% DE LA SUPERFICIE DEL CUERPO
T329	CORROSIONES QUE AFECTAN EL 90% O MAS DE LA SUPERFICIE DEL CUERPO
T339	CONGELAMIENTO CON PERDIDA PARCIAL DE LAS CAPAS DE LA PIEL
T330	CONGELAMIENTO SUPERFICIAL DE LA CABEZA
T331	CONGELAMIENTO SUPERFICIAL DEL CUELLO
T332	CONGELAMIENTO SUPERFICIAL DEL TORAX
T333	CONGELAMIENTO SUPERFICIAL DE LA PARED ABDOMINAL, REGION LUMBOSACRA Y PELVIS
T334	CONGELAMIENTO SUPERFICIAL DEL BRAZO
T335	CONGELAMIENTO SUPERFICIAL DE LA MUÑECA Y DE LA MANO
T336	CONGELAMIENTO SUPERFICIAL DE LA CADERA Y DEL MUSLO
T337	CONGELAMIENTO SUPERFICIAL DE LA RODILLA Y DE LA PIERNA
T338	CONGELAMIENTO SUPERFICIAL DEL TOBILLO Y DEL PIE
T339	CONGELAMIENTO SUPERFICIAL DE OTROS SITIOS Y DE LOS NO ESPECIFICADOS
T339	CONGELAMIENTO SUPERFICIAL SAI
T339	CONGELAMIENTO SUPERFICIAL DE PIERNA SAI
T339	CONGELAMIENTO SUPERFICIAL DE TRONCO SAI
T340	CONGELAMIENTO CON NECROSIS TISULAR DE LA CABEZA

T341	CONGELAMIENTO CON NECROSIS TISULAR DEL CUELLO
T342	CONGELAMIENTO CON NECROSIS TISULAR DEL TORAX
T343	CONGELAMIENTO CON NECROSIS TISULAR DE LA PARED ABDOMINAL, REGION LUMBOSACRA Y PELVIS
T344	CONGELAMIENTO CON NECROSIS TISULAR DEL BRAZO
T345	CONGELAMIENTO CON NECROSIS TISULAR DE LA MUÑECA Y DE LA MANO
T346	CONGELAMIENTO CON NECROSIS TISULAR DE LA CADERA Y DEL MUSLO
T347	CONGELAMIENTO CON NECROSIS TISULAR DE LA RODILLA Y DE LA PIERNA
T348	CONGELAMIENTO CON NECROSIS TISULAR DEL TOBILLO Y DEL PIE
T349	CONGELAMIENTO CON NECROSIS TISULAR DE OTROS SITIOS Y DE LOS NO ESPECIFICADOS
T349	CONGELAMIENTO CON NECROSIS TISULAR SAI
T349	CONGELAMIENTO CON NECROSIS TISULAR DE PIERNA SAI
T349	CONGELAMIENTO CON NECROSIS TISULAR DE TRONCO SAI
T350	CONGELAMIENTO SUPERFICIAL QUE AFECTA MULTIPLES REGIONES DEL CUERPO
T350	CONGELAMIENTO SUPERFICIAL MULTIPLE SAI
T351	CONGELAMIENTO CON NECROSIS TISULAR QUE AFECTA MULTIPLES REGIONES DEL CUERPO
T351	CONGELAMIENTO MULTIPLE CON NECROSIS TISULAR SAI
T352	CONGELAMIENTO NO ESPECIFICADO DE LA CABEZA Y DEL CUELLO
T353	CONGELAMIENTO NO ESPECIFICADO DEL TORAX, DEL ABDOMEN, DE LA REGION LUMBOSACRA Y DE LA PELVIS
T353	CONGELAMIENTO DEL TRONCO SAI
T354	CONGELAMIENTO NO ESPECIFICADO DEL MIEMBRO SUPERIOR
T355	CONGELAMIENTO NO ESPECIFICADO DEL MIEMBRO INFERIOR
T356	CONGELAMIENTO NO ESPECIFICADO QUE AFECTA MULTIPLES REGIONES DEL CUERPO
T356	CONGELAMIENTO MULTIPLE SAI
T357	CONGELAMIENTO NO ESPECIFICADO, DE SITIO NO ESPECIFICADO
T357	CONGELAMIENTO SAI
T360	ENVENENAMIENTO POR PENICILINAS
T361	ENVENENAMIENTO POR CEFALOSPORINAS Y OTROS ANTIBIOTICOS BETA-LACTAMICOS
T362	ENVENENAMIENTO POR ANTIBIOTICOS DEL GRUPO DEL CLORAMFENICOL
T363	ENVENENAMIENTO POR MACROLIDOS
T364	ENVENENAMIENTO POR TETRACICLINAS
T365	ENVENENAMIENTO POR AMINOGLUCOSIDOS
T365	ENVENENAMIENTO POR ESTREPTOMICINA
T366	ENVENENAMIENTO POR RIFAMICINAS
T367	ENVENENAMIENTO POR ANTIBIOTICOS ANTIMICOTICOS USADOS SISTEMICAMENTE
T368	ENVENENAMIENTO POR OTROS ANTIBIOTICOS SISTEMICOS
T369	ENVENENAMIENTO POR ANTIBIOTICOS SISTEMICOS, NO ESPECIFICADOS

T370	ENVENENAMIENTO POR SULFONAMIDAS
T371	ENVENENAMIENTO POR DROGAS ANTIMICOBACTERIANAS
T372	ENVENENAMIENTO POR ANTIPALUDICOS Y DROGAS DE ACCION CONTRA OTROS PROTOZOARIOS SANGUINEOS
T373	ENVENENAMIENTO POR OTRAS DROGAS ANTIPROTOZOARIAS
T374	ENVENENAMIENTO POR ANTIHELMINTICOS
T375	ENVENENAMIENTO POR DROGAS ANTIVIRALES
T378	ENVENENAMIENTO POR OTROS ANTIINFECCIOSOS Y ANTIPARASITARIOS SISTEMICOS ESPECIFICADOS
T378	ENVENENAMIENTO POR DERIVADOS DE LA HIDROXIQUINOLINA
T379	ENVENENAMIENTO POR ANTIINFECCIOSOS Y ANTIPARASITARIOS SISTEMICOS, NO ESPECIFICADOS
T380	ENVENENAMIENTO POR GLUCOCORTICOIDES Y ANALOGOS SINTETICOS
T381	ENVENENAMIENTO POR HORMONAS TIROIDEAS Y SUSTITUTOS
T382	ENVENENAMIENTO POR DROGAS ANTITIROIDEAS
T383	ENVENENAMIENTO POR INSULINA Y DROGAS HIPOGLUCEMIANTES ORALES (ANTIDIABETICAS)
T384	ENVENENAMIENTO POR ANTICONCEPTIVOS ORALES
T384	ENVENENAMIENTO POR PREPARACIONES DE ANTICONCEPTIVOS ORALES CON INGREDIENTES MULTIPLES Y UNICOS
T385	ENVENENAMIENTO POR OTROS ESTROGENOS Y PROGESTOGENOS
T385	ENVENENAMIENTO POR COMBINACIONES Y SUSTITUTOS DE ESTROGENOS Y PROGESTAGENOS
T386	ENVENENAMIENTO POR ANTIGONADOTROFINAS, ANTIESTROGENOS Y ANTIANDROGENOS, NO CLASIFICADOS EN OTRA PARTE
T386	ENVENENAMIENTO POR TAMOXIFENO
T387	ENVENENAMIENTO POR ANDROGENOS Y SUS CONGENERES ANABOLICOS
T388	ENVENENAMIENTO POR OTRAS HORMONAS Y SUSTITUTOS SINTETICOS Y LOS NO ESPECIFICADOS
T388	ENVENENAMIENTO POR HORMONAS DE LA PITUITARIA ANTERIOR [ADENOHIPOFISIARIAS]
T389	ENVENENAMIENTO POR OTROS ANTAGONISTAS DE LAS HORMONAS Y POR LOS NO ESPECIFICADOS
T390	ENVENENAMIENTO POR SALICILATOS
T391	ENVENENAMIENTO POR DERIVADOS DEL PARAAMINOFENOL
T392	ENVENENAMIENTO POR DERIVADOS DE LA PIRAZOLONA
T393	ENVENENAMIENTO POR OTRAS DROGAS ANTIINFLAMATORIAS NO ESTEROIDEAS (DAINE)
T394	ENVENENAMIENTO POR ANTIRREUMATICOS, NO CLASIFICADOS EN OTRA PARTE
T398	ENVENENAMIENTO POR OTROS ANALGESICOS NO NARCOTICOS Y ANTIPIRETICOS, NO CLASIFICADOS EN OTRA PARTE
T399	ENVENENAMIENTO POR ANALGESICOS NO NARCOTICOS, ANTIPIRETICOS Y ANTIRREUMATICOS, NO ESPECIFICADOS
T400	ENVENENAMIENTO POR OPIO
T401	ENVENENAMIENTO POR HEROINA
T402	ENVENENAMIENTO POR OTROS OPIACEOS
T402	ENVENENAMIENTO POR CODEINA
T402	ENVENENAMIENTO POR MORFINA

T403	ENVENENAMIENTO POR METADONA
T404	ENVENENAMIENTO POR OTROS NARCOTICOS SINTETICOS
T404	ENVENENAMIENTO POR PETIDINA
T405	ENVENENAMIENTO POR COCAINA
T406	ENVENENAMIENTO POR OTROS NARCOTICOS Y POR LOS NO ESPECIFICADOS
T407	ENVENENAMIENTO POR CANNABIS (DERIVADOS)
T408	ENVENENAMIENTO POR ACIDO LISERGICO (LSD)
T409	ENVENENAMIENTO POR OTROS PSICODISLEPTICOS Y POR LOS NO ESPECIFICADOS (ALUCINOGENOS)
T409	ENVENENAMIENTO POR MESCALINA
T409	ENVENENAMIENTO POR PSILOCIBINA
T409	ENVENENAMIENTO POR POR PSILOCINA
T410	ENVENENAMIENTO POR ANESTESICOS POR INHALACION
T411	ENVENENAMIENTO POR ANESTESICOS INTRAVENOSOS
T411	ENVENENAMIENTO POR TIOBARBITURICOS
T412	ENVENENAMIENTO POR OTROS ANESTESICOS GENERALES Y POR LOS NO ESPECIFICADOS
T413	ENVENENAMIENTO POR ANESTESICOS LOCALES
T414	ENVENENAMIENTO POR ANESTESICOS, NO ESPECIFICADOS
T415	ENVENENAMIENTO POR GASES TERAPEUTICOS
T415	ENVENENAMIENTO POR DIOXIDO DE CARBONO
T415	ENVENENAMIENTO POR OXIGENO
T420	ENVENENAMIENTO POR DERIVADOS DE LA HIDANTOINA
T421	ENVENENAMIENTO POR IMINOSTILBENOS
T421	ENVENENAMIENTO POR CARBAMAZEPINA
T422	ENVENENAMIENTO POR SUCCINAMIDAS Y DERIVADOS DE LA OXAZOLIDINA
T423	ENVENENAMIENTO POR BARBITURICOS
T424	ENVENENAMIENTO POR BENZODIAZEPINAS
T425	ENVENENAMIENTO POR ANTIEPILEPTICOS MIXTOS, NO CLASIFICADOS EN OTRA PARTE
T426	ENVENENAMIENTO POR OTROS ANTIEPILEPTICOS Y DROGAS HIPNOTICO- SEDANTES
T426	ENVENENAMIENTO POR ACIDO VALPROICO
T426	ENVENENAMIENTO POR METACUALONA
T427	ENVENENAMIENTO POR ANTIEPILEPTICOS Y DROGAS HIPNOTICO-SEDANTES, NO ESPECIFICADOS
T427	ENVENENAMIENTO POR BEBIDA SOMNIFERA SAI
T427	ENVENENAMIENTO POR MEDICAMENTO SOMNIFERO SAI
T427	ENVENENAMIENTO POR TABLETA SOMNIFERA SAI
T428	ENVENENAMIENTO POR DROGAS ANTIPARKINSONIANAS Y OTROS DEPRESORES DEL TONO MUSCULAR CENTRAL
T428	ENVENENAMIENTO POR AMANTADINA

T430	ENVENENAMIENTO POR ANTIDEPRESIVOS TRICICLICOS Y TETRACICLICOS
T431	ENVENENAMIENTO POR ANTIDEPRESIVOS INHIBIDORES DE LA MONOAMINOXIDASA
T432	ENVENENAMIENTO POR OTROS ANTIDEPRESIVOS Y POR LOS NO ESPECIFICADOS
T433	ENVENENAMIENTO POR ANTIPSICOTICOS Y NEUROLEPTICOS FENOTIACINICOS
T434	ENVENENAMIENTO POR BUTIROFENONA Y NEUROLEPTICOS TIOXANTENICOS
T435	ENVENENAMIENTO POR OTROS ANTIPSICOTICOS Y NEUROLEPTICOS Y POR LOS NO ESPECIFICADOS
T436	ENVENENAMIENTO POR PSICOESTIMULANTES CON ABUSO POTENCIAL
T438	ENVENENAMIENTO POR OTRAS DROGAS PSICOTROPICAS, NO CLASIFICADAS EN OTRA PARTE
T439	ENVENENAMIENTO POR DROGA PSICOTROPICA, NO ESPECIFICADA
T440	ENVENENAMIENTO POR AGENTES ANTICOLINESTERASA
T441	ENVENENAMIENTO POR OTROS PARASIMPATICOMIMETICOS (COLINERGICOS)
T442	ENVENENAMIENTO POR DROGAS BLOQUEADORAS GANGLIONARES, NO CLASIFICADAS EN OTRA PARTE
T443	ENVENENAMIENTO POR OTROS PARASIMPATICOLITICOS (ANTICOLINERGICOS Y ANTIMUSCARINICOS) Y ESPASMOLITICOS, NO CLASIFICADOS EN OTRA PARTE
T443	ENVENENAMIENTO POR PAPAVERINA
T444	ENVENENAMIENTO POR AGONISTAS, PREDOMINANTEMENTE ALFA-ADRENERGICOS, NO CLASIFICADOS EN OTRA PARTE
T444	ENVENENAMIENTO POR METARAMINOL
T445	ENVENENAMIENTO POR AGONISTAS, PREDOMINANTEMENTE BETA-ADRENERGICOS, NO CLASIFICADOS EN OTRA PARTE
T446	ENVENENAMIENTO POR ANTAGONISTAS ALFA-ADRENERGICOS, NO CLASIFICADOS EN OTRA PARTE
T447	ENVENENAMIENTO POR ANTAGONISTAS BETA-ADRENERGICOS, NO CLASIFICADOS EN OTRA PARTE
T448	ENVENENAMIENTO POR AGENTES DE ACCION CENTRAL Y BLOQUEADORES NEURONALES ADRENERGICOS, NO CLASIFICADOS EN OTRA PARTE
T449	ENVENENAMIENTO POR OTRAS DROGAS Y POR LAS NO ESPECIFICADAS QUE AFECTAN PRINCIPALMENTE EL SISTEMA NERVIOSO AUTONOMO
T449	ENVENENAMIENTO POR DROGAS ESTIMULANTES DE AMBOS RECEPTORES, ALFA Y BETA-ADRENERGICAS
T450	ENVENENAMIENTO POR DROGAS ANTIALERGICAS Y ANTIEMETICAS
T451	ENVENENAMIENTO POR DROGAS ANTINEOPLASICAS E INMUNOSUPRESORAS
T451	ENVENENAMIENTO POR ANTIBIOTICOS ANTINEOPLASICOS
T451	ENVENENAMIENTO POR CITARABINA
T452	ENVENENAMIENTO POR VITAMINAS, NO CLASIFICADAS EN OTRA PARTE
T453	ENVENENAMIENTO POR ENZIMAS, NO CLASIFICADAS EN OTRA PARTE
T454	ENVENENAMIENTO POR HIERRO Y POR SUS COMPUESTOS (DERIVADOS)
T455	ENVENENAMIENTO POR ANTICOAGULANTES
T456	ENVENENAMIENTO POR DROGAS QUE AFECTAN LA FIBRINOLISIS
T457	ENVENENAMIENTO POR ANTAGONISTAS DE ANTICOAGULANTES, VITAMINA K Y OTROS COAGULANTES
T458	ENVENENAMIENTO POR OTROS AGENTES PRINCIPALMENTE SISTEMICOS Y HEMATOLOGICOS
T458	ENVENENAMIENTO POR PREPARACIONES DE HIGADO Y OTROS AGENTES ANTIANEMICOS

T458	ENVENENAMIENTO POR SANGRE NATURAL Y PRODUCTOS SANGUINEOS
T458	ENVENENAMIENTO POR SUSTITUTOS DEL PLASMA
T459	ENVENENAMIENTO POR AGENTES PRINCIPALMENTE SISTEMICOS Y HEMATOLOGICOS, NO ESPECIFICADOS
T460	ENVENENAMIENTO POR GLUCOSIDOS CARDIOTONICOS Y MEDICAMENTOS DE ACCION SIMILAR
T461	ENVENENAMIENTO POR BLOQUEADORES DEL CANAL DEL CALCIO
T462	ENVENENAMIENTO POR OTRAS DROGAS ANTIARRITMICAS, NO CLASIFICADAS EN OTRA PARTE
T463	ENVENENAMIENTO POR VASODILADORES CORONARIOS, NO CLASIFICADOS EN OTRA PARTE
T463	ENVENENAMIENTO POR DIPIRIDAMOL
T464	ENVENENAMIENTO POR INHIBIDORES DE LA ENZIMA CONVERTIDORA DE LA ANGIOTENSINA
T465	ENVENENAMIENTO POR OTRAS DROGAS ANTIHIPERTENSIVAS, NO CLASIFICADAS EN OTRA PARTE
T465	ENVENENAMIENTO POR CLONIDINA
T465	ENVENENAMIENTO POR GUANETIDINA
T465	ENVENENAMIENTO POR RAUWOLFIA
T466	ENVENENAMIENTO POR DROGAS ANTILIPEMICAS Y ANTIARTERIOSCLEROTICAS
T467	ENVENENAMIENTO POR VASODILADORES PERIFERICOS
T467	ENVENENAMIENTO POR DERIVADOS DEL ACIDO NICOTINICO
T468	ENVENENAMIENTO POR DROGAS ANTIVARICOSAS, INCLUSIVE AGENTES ESCLEROSANTES
T469	ENVENENAMIENTO POR OTROS AGENTES Y POR LOS NO ESPECIFICADOS, QUE AFECTAN PRINCIPALMENTE EL SISTEMA CARDIOVASCULAR
T470	ENVENENAMIENTO POR ANTAGONISTAS DEL RECEPTOR H2 DE HISTAMINA
T471	ENVENENAMIENTO POR OTRAS DROGAS ANTIACIDAS Y QUE INHIBEN LA SECRECION GASTRICA
T472	ENVENENAMIENTO POR LAXANTES ESTIMULANTES
T473	ENVENENAMIENTO POR LAXANTES SALINOS Y OSMOTICOS
T474	ENVENENAMIENTO POR OTROS LAXANTES
T474	ENVENENAMIENTO POR DROGAS DE ATONIA INTESTINAL
T475	ENVENENAMIENTO POR DIGESTIVOS
T476	ENVENENAMIENTO POR DROGAS ANTIDIARREICAS
T477	ENVENENAMIENTO POR EMETICOS
T478	ENVENENAMIENTO POR OTROS AGENTES QUE AFECTAN PRINCIPALMENTE EL SISTEMA GASTROINTESTINAL
T479	ENVENENAMIENTO POR AGENTES NO ESPECIFICADOS QUE AFECTAN PRINCIPALMENTE EL SISTEMA GASTROINTESTINAL
T480	ENVENENAMIENTO POR DROGAS OCITOCICAS
T481	ENVENENAMIENTO POR RELAJANTES MUSCULOESQUELETICOS (AGENTES BLOQUEADORES NEUROMUSCULARES)
T482	ENVENENAMIENTO POR OTROS MEDICAMENTOS Y LOS NO ESPECIFICADOS DE ACCION PRINCIPAL SOBRE LOS MUSCULOS
T483	ENVENENAMIENTO POR ANTITUSIGENOS
T484	ENVENENAMIENTO POR EXPECTORANTES
T485	ENVENENAMIENTO POR DROGAS CONTRA EL CATARRO COMUN



T486	ENVENENAMIENTO POR ANTIASMAICOS, NO CLASIFICADOS EN OTRA PARTE
T486	ENVENENAMIENTO POR SALBUTAMOL
T487	ENVENENAMIENTO POR OTROS AGENTES Y LOS NO ESPECIFICADOS DE ACCION PRINCIPAL SOBRE EL SISTEMA RESPIRATORIO
T498	ENVENENAMIENTO POR GLUCOCORTICOIDES USADOS EN FORMA TOPICA
T490	ENVENENAMIENTO POR DROGAS LOCALES ANTIMICOTICAS, ANTIINFECCIOSAS Y ANTIINFLAMATORIAS, NO CLASIFICADAS EN OTRA PARTE
T491	ENVENENAMIENTO POR ANTIPRURITICOS
T492	ENVENENAMIENTO POR ASTRINGENTES Y DETERGENTES LOCALES
T493	ENVENENAMIENTO POR EMOLIENTES, DEMULCENTES Y PROTECTORES
T494	ENVENENAMIENTO POR QUERATOLITICOS, QUERATOPLASTICOS, DROGAS Y OTRAS PREPARACIONES PARA EL TRATAMIENTO DEL CABELLO
T495	ENVENENAMIENTO POR DROGAS Y PREPARACIONES OFTALMOLOGICAS
T495	ENVENENAMIENTO POR ANTIINFECCIOSOS OCULARES
T496	ENVENENAMIENTO POR DROGAS Y PREPARACIONES OTORRINOLARINGOLOGICAS
T496	ENVENENAMIENTO POR ANTIINFECCIOSOS DE OIDO, NARIZ Y GARGANTA
T497	ENVENENAMIENTO POR DROGAS DENTALES, APLICADAS TOPICAMENTE
T498	ENVENENAMIENTO POR OTROS AGENTES TOPICOS
T498	ENVENENAMIENTO POR ESPERMICIDAS
T499	ENVENENAMIENTO POR AGENTES TOPICOS, NO ESPECIFICADOS
T500	ENVENENAMIENTO POR MINERALOCORTICOIDES Y SUS ANTAGONISTAS
T501	ENVENENAMIENTO POR DIURETICOS DEL ASA (DINTEL ALTO)
T502	ENVENENAMIENTO POR INHIBIDORES DE LA ANHIDRASA DEL ACIDO CARBONICO, BENZOTIAZIDAS Y OTROS DIURETICOS
T502	ENVENENAMIENTO POR ACETAZOLAMIDA
T503	ENVENENAMIENTO POR AGENTES DEL EQUILIBRIO HIDROLITICO, ELECTROLITICO Y CALORICO
T503	ENVENENAMIENTO POR SALES DE REHIDRATACION ORAL
T504	ENVENENAMIENTO POR DROGAS QUE AFECTAN EL METABOLISMO DEL ACIDO URICO
T505	ENVENENAMIENTO POR DEPRESORES DEL APETITO
T506	ENVENENAMIENTO POR ANTIDOTOS Y AGENTES QUELANTES, NO CLASIFICADOS EN OTRA PARTE
T506	ENVENENAMIENTO POR DISUASIVOS DEL ALCOHOL
T507	ENVENENAMIENTO POR ANALEPTICOS Y ANTAGONISTAS DEL OPIO
T508	ENVENENAMIENTO POR AGENTES DIAGNOSTICOS
T509	ENVENENAMIENTO POR OTRAS DROGAS Y SUSTANCIAS BIOLÓGICAS, Y POR LAS NO ESPECIFICADAS
T509	ENVENENAMIENTO POR AGENTES ACIDIFICANTES
T509	ENVENENAMIENTO POR AGENTES ALCALINIZANTES
T509	ENVENENAMIENTO POR DROGAS LIPOTROPICAS
T509	ENVENENAMIENTO POR HORMONAS PARATIROIDEAS Y DERIVADOS

T509	ENVENENAMIENTO POR INMUNOGLOBULINA
T509	ENVENENAMIENTO POR INMUNOLOGICOS
T510	EFFECTO TOXICO DEL ETANOL
T510	EFFECTO TOXICO DEL ALCOHOL ETILICO
T511	EFFECTO TOXICO DEL METANOL
T511	EFFECTO TOXICO DEL ALCOHOL METILICO
T512	EFFECTO TOXICO DEL PROPANOL-2
T512	EFFECTO TOXICO DEL ALCOHOL ISOPROPILICO
T513	EFFECTO TOXICO DE LICOR DE ALCOHOL INSUFICIENTEMENTE DESTILADO
T513	EFFECTO TOXICO DEL ALCOHOL AMILICO
T513	EFFECTO TOXICO DEL ALCHOL BUTILICO [BUTANOL-1]
T513	EFFECTO TOXICO DEL ALCOHOL PROPILICO [PROPANOL-1]
T518	EFFECTO TOXICO DE OTROS ALCOHOLES
T519	EFFECTO TOXICO DE ALCOHOL, NO ESPECIFICADO
T520	EFFECTO TOXICO DE PRODUCTOS DEL PETROLEO
T520	EFFECTO TOXICO DEL ACEITE DE PARAFINA
T520	EFFECTO TOXICO DE LA CERA DE PARAFINA
T520	EFFECTO TOXICO DE LAS ESENCIAS DE PETROLEO
T520	EFFECTO TOXICO DEL ETER DE PETROLEO
T520	EFFECTO TOXICO DE LA GASOLINA
T520	EFFECTO TOXICO DE LA NAFTA
T520	EFFECTO TOXICO DEL QUEROSEN [ACEITE DE PARAFINA]
T521	EFFECTO TOXICO DEL BENCENO
T522	EFFECTO TOXICO DE HOMOLOGOS DEL BENCENO
T522	EFFECTO TOXICO DEL TOLUENO [METILBENCENO]
T522	EFFECTO TOXICO DEL XILENO [DIMETILBENCENO]
T523	EFFECTO TOXICO DE GLICOLES
T524	EFFECTO TOXICO DE CETONAS
T528	EFFECTO TOXICO DE OTROS DISOLVENTES ORGANICOS
T529	EFFECTO TOXICO DE DISOLVENTES ORGANICOS, NO ESPECIFICADOS
T530	EFFECTO TOXICO DEL TETRACLORURO DE CARBONO
T530	EFFECTO TOXICO DEL TETRACLOROMETANO
T531	EFFECTO TOXICO DEL CLOROFORMO
T531	EFFECTO TOXICO DEL TRICLOROMETAMO
T532	EFFECTO TOXICO DEL TRICLOROETILENO
T532	EFFECTO TOXICO DEL TRICLOROETANO

T533	EFFECTO TOXICO DEL TETRACLOROETILENO
T533	EFFECTO TOXICO DEL PERCLOROETILENO
T533	EFFECTO TOXICO DEL TETRACLOROETANO
T534	EFFECTO TOXICO DEL DICLOROETANO
T534	EFFECTO TOXICO DEL CLOROMETILANO
T535	EFFECTO TOXICO DE LOS CLOROFLUOROCARBUIROS
T536	EFFECTO TOXICO DE OTROS DERIVADOS HALOGENADOS DE HIDROCARBUROS ALIFATICOS
T537	EFFECTO TOXICO DE OTROS DERIVADOS HALOGENADOS DE HIDROCARBUROS AROMATICOS
T539	EFFECTO TOXICO DE DERIVADOS HALOGENADOS DE HIDROCARBUROS ALIFATICOS Y AROMATICOS, NO ESPECIFICADOS
T540	EFFECTO TOXICO DEL FENOL Y (DE LOS) HOMOLOGOS DEL FENOL
T541	EFFECTO TOXICO DE OTROS COMPUESTOS ORGANICOS CORROSIVOS
T542	EFFECTO TOXICO DE ACIDOS CORROSIVOS Y SUSTANCIAS ACIDAS SIMILARES
T542	EFFECTO TOXICO DEL ACIDO CLORHIDRICO
T542	EFFECTO TOXICO DEL ACIDO SULFURICO
T543	EFFECTO TOXICO DE ALCALIS CAUSTICOS Y SUSTANCIAS ALCALINAS SIMILARES
T543	EFFECTO TOXICO DEL HIDROXIDO DE POTASIO
T543	EFFECTO TOXICO DEL HIDROXIDO DE SODIO
T549	EFFECTO TOXICO DE SUSTANCIA CORROSIVA, NO ESPECIFICADA
T55X	EFFECTO TOXICO DE DETERGENTES Y JABONES
T56	EFFECTO TOXICO DE HUMOS Y VAPORES DE METALES
T56	EFFECTO TOXICO DE METALES DE TODO ORIGEN, EXCEPTO SUSTANCIAS MEDICINALES
T560	EFFECTO TOXICO DEL PLOMO Y (DE) SUS COMPUESTOS (DERIVADOS)
T561	EFFECTO TOXICO DEL MERCURIO Y (DE) SUS COMPUESTOS (DERIVADOS)
T562	EFFECTO TOXICO DEL CROMO Y (DE) SUS COMPUESTOS (DERIVADOS)
T563	EFFECTO TOXICO DEL CADMIO Y (DE) SUS COMPUESTOS (DERIVADOS)
T564	EFFECTO TOXICO DEL COBRE Y (DE) SUS COMPUESTOS (DERIVADOS)
T565	EFFECTO TOXICO DEL ZINC Y (DE) SUS COMPUESTOS (DERIVADOS)
T566	EFFECTO TOXICO DEL ESTAÑO Y (DE) SUS COMPUESTOS (DERIVADOS)
T567	EFFECTO TOXICO DEL BERILIO Y (DE) SUS COMPUESTOS (DERIVADOS)
T568	EFFECTO TOXICO DE OTROS METALES
T569	EFFECTO TOXICO DE METAL, NO ESPECIFICADO
T570	EFFECTO TOXICO DEL ARSENICO (DE) Y SUS COMPUESTOS (DERIVADOS)
T571	EFFECTO TOXICO DEL FOSFORO Y (DE) SUS COMPUESTOS (DERIVADOS)
T572	EFFECTO TOXICO DEL MANGANESO Y (DE) SUS COMPUESTOS (DERIVADOS)
T573	EFFECTO TOXICO DEL ACIDO CIANHIDRICO
T578	EFFECTO TOXICO DE OTRAS SUSTANCIAS INORGANICAS, ESPECIFICADAS

T579	EFFECTO TOXICO DE SUSTANCIA INORGANICA, NO ESPECIFICADA
T58X	EFFECTO TOXICO DEL MONOXIDO DE CARBONO
T58X	EFFECTO TOXICO DEL MONOXIDO DE CARBONO DE CUALQUIER FUENTE
T59	EFFECTO TOXICO DE PROPULSORES DE AEROSOLES
T590	EFFECTO TOXICO DE LOS OXIDOS DE NITROGENO
T591	EFFECTO TOXICO DEL DIOXIDO DE SULFURO
T592	EFFECTO TOXICO DEL FORMALDEHIDO
T593	EFFECTO TOXICO DEL GAS LACRIMOGENO
T593	EFFECTO TOXICO DEL GAS LACERANTE
T594	EFFECTO TOXICO DEL CLORO GASEOSO
T595	EFFECTO TOXICO DEL GAS DE FLUOR Y (DEL) FLUORURO DE HIDROGENO
T596	EFFECTO TOXICO DEL SULFURO DE HIDROGENO
T597	EFFECTO TOXICO DEL DIOXIDO DE CARBONO
T598	EFFECTO TOXICO DE OTROS GASES, HUMOS Y VAPORES ESPECIFICADOS
T599	EFFECTO TOXICO DE GASES, HUMOS Y VAPORES NO ESPECIFICADOS
T608	EFFECTO TOXICO DE LOS CONSERVADORES DE LA MADERA
T600	EFFECTO TOXICO DE LOS INSECTICIDAS ORGANOFOSFORADOS Y DE LOS CARBAMATOS
T601	EFFECTO TOXICO DE LOS INSECTICIDAS HALOGENADOS
T602	EFFECTO TOXICO DE OTROS INSECTICIDAS
T603	EFFECTO TOXICO DE LOS HERBICIDAS Y DE LOS FUNGICIDAS
T604	EFFECTO TOXICO DE LOS RODENTICIDAS (RATICIDAS)
T604	EFFECTO TOXICO DEL TALIO
T608	EFFECTO TOXICO DE OTROS PLAGUICIDAS
T609	EFFECTO TOXICO DE PLAGUICIDA NO ESPECIFICADO
T610	ENVENENAMIENTO CIGUATERO POR PESCADO
T611	ENVENENAMIENTO ESCOMBROIDEO POR PESCADO
T611	SINDROME SEMEJANTE AL HISTAMINICO
T612	OTROS ENVENENAMIENTOS POR PESCADOS Y MARISCOS
T618	EFFECTO TOXICO DE OTROS ALIMENTOS MARINOS
T619	EFFECTO TOXICO DE ALIMENTOS MARINOS NO ESPECIFICADOS
T620	EFFECTO TOXICO DE HONGOS INGERIDOS (COMO ALIMENTO)
T621	EFFECTO TOXICO DE BAYAS INGERIDAS (COMO ALIMENTO)
T622	EFFECTO TOXICO DE OTRA(S) (PARTES DE) PLANTA(S) INGERIDAS(S) (COMO ALIMENTO)
T628	EFFECTO TOXICO DE OTRAS SUSTANCIAS NOCIVAS ESPECIFICADAS INGERIDAS COMO ALIMENTO
T629	EFFECTO TOXICO DE SUSTANCIA NOCIVA NO ESPECIFICADA INGERIDA COMO ALIMENTO
T630	EFFECTO TOXICO DEL VENENO DE SERPIENTE

T630	EFFECTO TOXICO DEL CONTACTO CON VENENO DE SERPIENTE MARINA
T631	EFFECTO TOXICO DEL VENENO DE OTROS REPTILES
T631	EFFECTO TOXICO DEL CONTACTO CON VENENO DE LAGARTO
T632	EFFECTO TOXICO DEL VENENO DE ESCORPION
T633	EFFECTO TOXICO DEL VENENO DE ARAÑAS
T634	EFFECTO TOXICO DEL VENENO DE OTROS ARTROPODOS
T634	EFFECTO TOXICO DE PICADURA O MORDEDURA DE INSECTO VENENOSO
T635	EFFECTO TOXICO DEL CONTACTO CON PECES
T636	EFFECTO TOXICO DEL CONTACTO CON OTROS ANIMALES MARINOS
T636	EFFECTO TOXICO DEL CONTACTO CON ANEMONA DE MAR
T636	EFFECTO TOXICO DEL CONTACTO CON ESTRELLA DE MAR
T636	EFFECTO TOXICO DEL CONTACTO CON MARISCO
T636	EFFECTO TOXICO DEL CONTACTO CON MEDUSA
T638	EFFECTOS TOXICOS DEL CONTACTO CON OTROS ANIMALES VENENOSOS
T638	EFFECTO TOXICO DEL CONTACTO CON VENENO DE ANFIBIOS
T639	EFFECTO TOXICO DEL CONTACTO CON ANIMAL VENENOSO NO ESPECIFICADO
T64X	EFFECTO TOXICO DE AFLATOXINA Y DE OTRAS MICOTOXINAS CONTAMINANTES DE ALIMENTOS
T650	EFFECTO TOXICO DEL CIANURO
T651	EFFECTO TOXICO DE LA ESTRICNINA Y DE SUS SALES
T652	EFFECTO TOXICO DEL TABACO Y DE LA NICOTINA
T653	EFFECTO TOXICO DE NITRODERIVADOS Y DE AMINODERIVADOS DEL BENCENO Y DE SUS HOMOLOGOS
T653	EFFECTO TOXICO DE LA ANILINA [BENCENAMINA]
T653	EFFECTO TOXICO DEL NITROBENCENO
T653	EFFECTO TOXICO DEL TRINITROTOLUENO
T654	EFFECTO TOXICO DEL BISULFURO DE CARBONO
T655	EFFECTO TOXICO DE LA NITROGLICERINA Y DE OTROS ACIDOS Y ESTERES NITRICOS
T655	EFFECTO TOXICO DEL TRINITRATO PROPANETRIOL-1,2,3
T656	EFFECTO TOXICO DE PINTURAS Y COLORANTES, NO CLASIFICADOS EN OTRA PARTE
T658	EFFECTOS TOXICOS DE OTRAS SUSTANCIAS ESPECIFICADAS
T659	EFFECTO TOXICO DE SUSTANCIA NO ESPECIFICADA
T659	ENVENENAMIENTO SAI
T66X	EFFECTOS NO ESPECIFICADOS DE LA RADIACION
T66X	ENFERMEDAD POR RADIACION
T670	GOLPE DE CALOR E INSOLACION
T670	APOPLEJIA POR CALOR
T670	PIREXIA POR CALOR

T670	SIRIASIS
T670	TERMOPLEJIA
T671	SINCOPE POR CALOR
T671	COLAPSO POR CALOR
T672	CALAMBRE POR CALOR
T673	AGOTAMIENTO POR CALOR, ANHIDROTICO
T673	POSTRACION POR CALOR DEBIDA A DEPLECION DE AGUA
T674	AGOTAMIENTO POR CALOR DEBIDO A DEPLECION DE SAL
T674	POSTRACION POR CALOR DEBIDA A DEPLECION DE SAL (Y AGUA)
T675	AGOTAMIENTO POR CALOR, NO ESPECIFICADO
T675	POSTRACION POR CALOR SAI
T676	FATIGA POR CALOR, TRANSITORIA
T677	EDEMA POR CALOR
T678	OTROS EFECTOS DEL CALOR Y DE LA LUZ
T679	EFFECTO DEL CALOR Y DE LA LUZ, NO ESPECIFICADO
T68X	HIPOTERMIA
T68X	HIPOTERMIA ACCIDENTAL
T690	MANO Y PIE DE INMERSION
T690	PIE DE TRINCHERA
T691	SABAÑON(ES)
T698	OTROS EFECTOS ESPECIFICADOS DE LA REDUCCION DE LA TEMPERATURA
T699	EFFECTO DE LA REDUCCION DE LA TEMPERATURA, NO ESPECIFICADO
T700	BAROTRAUMA OTITICO
T701	BAROTRAUMA SINUSAL
T702	OTROS EFECTOS Y LOS NO ESPECIFICADOS DE LA GRAN ALTITUD
T703	ENFERMEDAD POR DESCOMPRESION (DE LOS CAJONES SUMERGIDOS)
T704	EFFECTOS DE LIQUIDOS CON ALTA PRESION
T708	OTROS EFECTOS DE LA PRESION DEL AIRE Y DEL AGUA
T709	EFFECTO DE LA PRESION DEL AIRE Y DEL AGUA, NO ESPECIFICADO
T71X	ASFIXIA
T730	EFFECTOS DEL HAMBRE
T731	EFFECTOS DE LA SED
T732	AGOTAMIENTO DEBIDO A EXPOSICION A LA INTEMPERIE
T733	AGOTAMIENTO DEBIDO A ESFUERZO EXCESIVO
T738	OTROS EFECTOS DE LA PRIVACION
T739	EFFECTOS DE PRIVACION, NO ESPECIFICADOS

T740	NEGLIGENCIA O ABANDONO
T741	ABUSO FISICO
T742	ABUSO SEXUAL
T743	ABUSO PSICOLOGICO
T748	OTROS SINDROMES DEL MALTRATO
T749	SINDROME DEL MALTRATO, NO ESPECIFICADO
T750	EFFECTOS DEL RAYO
T751	AHOGAMIENTO Y SUMERSION NO MORTAL
T752	EFFECTOS DE LA VIBRACION
T753	MAL DEL MOVIMIENTO
T754	EFFECTOS DE LA CORRIENTE ELECTRICA
T758	OTROS EFFECTOS ESPECIFICADOS DE LAS CAUSAS EXTERNAS
T780	CHOQUE ANAFILACTICO DEBIDO A REACCION ADVERSA A ALIMENTOS
T781	OTRA REACCION ADVERSA A ALIMENTOS, NO CLASIFICADA EN OTRA PARTE
T782	CHOQUE ANAFILACTICO, NO ESPECIFICADO
T783	EDEMA ANGIONEUROTICO
T784	ALERGIA NO ESPECIFICADA
T788	OTROS EFFECTOS ADVERSOS, NO CLASIFICADOS EN OTRA PARTE
T789	EFFECTO ADVERSO NO ESPECIFICADO
T790	EMBOLIA GASEOSA (TRAUMATICA)
T791	EMBOLIA GRASA (TRAUMATICA)
T792	HEMORRAGIA TRAUMATICA SECUNDARIA Y RECURRENTE
T793	INFECCION POSTRAUMATICA DE HERIDA, NO CLASIFICADA EN OTRA PARTE
T794	CHOQUE TRAUMATICO
T795	ANURIA TRAUMATICA
T796	ISQUEMIA TRAUMATICA DE MUSCULO
T797	ENFISEMA SUBCUTANEO TRAUMATICO
T798	OTRAS COMPLICACIONES PRECOCES DE LOS TRAUMATISMOS
T799	COMPLICACIONES PRECOCES NO ESPECIFICADAS DE LOS TRAUMATISMOS
T800	EMBOLIA GASEOSA CONSECUTIVA A INFUSION, TRANSFUSION E INYECCION TERAPEUTICA
T801	COMPLICACIONES VASCULARES CONSECUTIVAS A INFUSION, TRANSFUSION E INYECCION TERAPEUTICA
T802	INFECCIONES CONSECUTIVAS A INFUSION, TRANSFUSION E INYECCION TERAPEUTICA
T803	REACCION DE INCOMPATIBILIDAD AL GRUPO ABO
T804	REACCION DE INCOMPATIBILIDAD A RH
T805	CHOQUE ANAFILACTICO DEBIDO A SUERO
T806	OTRAS REACCIONES AL SUERO

T808	OTRAS COMPLICACIONES CONSECUTIVAS A INFUSION, TRANSFUSION, E INYECCION TERAPEUTICA
T809	COMPLICACIONES NO ESPECIFICADAS CONSECUTIVAS A INFUSION, TRANSFUSION E INYECCION TERAPEUTICA
T810	HEMORRAGIA Y HEMATOMA QUE COMPLICAN UN PROCEDIMIENTO, NO CLASIFICADOS EN OTRA PARTE
T811	CHOQUE DURANTE O RESULTANTE DE UN PROCEDIMIENTO, NO CLASIFICADO EN OTRA PARTE
T812	PUNCION O LACERACION ACCIDENTAL DURANTE UN PROCEDIMIENTO, NO CLASIFICADAS EN OTRA PARTE
T813	DESGARRO DE HERIDA OPERATORIA, NO CLASIFICADO EN OTRA PARTE
T814	INFECCION CONSECUTIVA A PROCEDIMIENTO, NO CLASIFICADA EN OTRA PARTE
T815	CUERPO EXTRAÑO DEJADO ACCIDENTALMENTE EN CAVIDAD CORPORAL O EN HERIDA OPERATORIA CONSECUTIVA A PROCEDIMIENTO
T816	REACCION AGUDA A SUSTANCIA EXTRAÑA DEJADA ACCIDENTALMENTE DURANTE UN PROCEDIMIENTO
T817	COMPLICACIONES VASCULARES CONSECUTIVAS A PROCEDIMIENTO, NO CLASIFICADAS EN OTRA PARTE
T818	OTRAS COMPLICACIONES DE PROCEDIMIENTOS, NO CLASIFICADAS EN OTRA PARTE
T819	COMPLICACION DE PROCEDIMIENTOS, NO ESPECIFICADA
T820	COMPLICACION MECANICA DE PROTESIS DE VALVULA CARDIACA
T821	COMPLICACION MECANICA DE DISPOSITIVO ELECTRONICO CARDIACO
T822	COMPLICACION MECANICA DE DERIVACION DE ARTERIA CORONARIA Y DE INJERTO VALVULAR
T823	COMPLICACION MECANICA DE OTROS INJERTOS VASCULARES
T824	COMPLICACION MECANICA DE CATETER PARA DIALISIS VASCULAR
T825	COMPLICACION MECANICA DE OTROS DISPOSITIVOS E IMPLANTES CARDIOVASCULARES
T826	INFECCION Y REACCION INFLAMATORIA DEBIDAS A PROTESIS DE VALVULA CARDIACA
T827	INFECCION Y REACCION INFLAMATORIA DEBIDAS A OTROS DISPOSITIVOS, IMPLANTES E INJERTOS CARDIOVASCULARES
T828	OTRAS COMPLICACIONES DE DISPOSITIVOS PROTESICOS, IMPLANTES E INJERTOS CARDIOVASCULARES
T829	COMPLICACION NO ESPECIFICADA DE DISPOSITIVO PROTESICO, IMPLANTE E INJERTO CARDIOVASCULAR
T830	COMPLICACION MECANICA DE CATETER URINARIO (FIJO)
T831	COMPLICACION MECANICA DE OTROS DISPOSITIVOS E IMPLANTES URINARIOS
T832	COMPLICACION MECANICA DE INJERTO EN ORGANO URINARIO
T833	COMPLICACION MECANICA DE DISPOSITIVO ANTICONCEPTIVO INTRAUTERINO
T834	COMPLICACION MECANICA DE OTROS DISPOSITIVOS, IMPLANTES E INJERTOS EN EL TRACTO GENITAL
T835	INFECCION Y REACCION INFLAMATORIA DEBIDAS A DISPOSITIVO PROTESICO, IMPLANTE E INJERTO EN EL SISTEMA URINARIO
T836	INFECCION Y REACCION INFLAMATORIA DEBIDAS A DISPOSITIVO PROTESICO, IMPLANTE E INJERTO EN EL TRACTO GENITAL
T838	OTRAS COMPLICACIONES DE DISPOSITIVOS PROTESICOS, IMPLANTES E INJERTOS GENITOURINARIOS
T839	COMPLICACION NO ESPECIFICADA DE DISPOSITIVO PROTESICO, IMPLANTE E INJERTO GENITOURINARIO
T840	COMPLICACION MECANICA DE PROTESIS ARTICULAR INTERNA
T841	COMPLICACION MECANICA DE DISPOSITIVO DE FIJACION INTERNA DE HUESOS DE UN MIEMBRO
T842	COMPLICACION MECANICA DE DISPOSITIVO DE FIJACION INTERNA DE OTROS HUESOS



T843	COMPLICACION MECANICA DE OTROS DISPOSITIVOS OSEOS, IMPLANTES E INJERTOS
T844	COMPLICACION MECANICA DE OTROS DISPOSITIVOS PROTESICOS, IMPLANTES E INJERTOS ORTOPEDICOS INTERNOS
T845	INFECCION Y REACCION INFLAMATORIA DEBIDAS A PROTESIS ARTICULAR INTERNA
T846	INFECCION Y REACCION INFLAMATORIA DEBIDAS A DISPOSITIVO DE FIJACION INTERNA (CUALQUIER SITIO)
T847	INFECCION Y REACCION INFLAMATORIA DEBIDAS A OTROS DISPOSITIVOS PROTESICOS, IMPLANTES E INJERTOS ORTOPEDICOS INTERNOS
T848	OTRAS COMPLICACIONES DE DISPOSITIVOS PROTESICOS, IMPLANTES E INJERTOS ORTOPEDICOS INTERNOS
T849	COMPLICACIONES NO ESPECIFICADAS DE DISPOSITIVOS PROTESICOS, IMPLANTES E INJERTOS ORTOPEDICOS INTERNOS
T850	COMPLICACION MECANICA DE DERIVACION (ANASTOMOTICA) VENTRICULAR INTRACRANEAL
T851	COMPLICACION MECANICA DE IMPLANTE DE ESTIMULADOR ELECTRONICO DEL SISTEMA NERVIOSO
T852	COMPLICACION MECANICA DE LENTES INTRAOCULARES
T853	COMPLICACION MECANICA DE OTROS DISPOSITIVOS PROTESICOS, IMPLANTES E INJERTOS OCULARES
T854	COMPLICACION MECANICA DE PROTESIS E IMPLANTE DE MAMA
T855	COMPLICACION MECANICA DE DISPOSITIVO PROTESICO, IMPLANTE E INJERTO GASTROINTESTINAL
T856	COMPLICACION MECANICA DE OTROS DISPOSITIVOS PROTESICOS, IMPLANTES E INJERTOS INTERNOS ESPECIFICADOS
T857	INFECCION Y REACCION INFLAMATORIA DEBIDAS A OTROS DISPOSITIVOS PROTESICOS, IMPLANTES E INJERTOS INTERNOS
T858	OTRAS COMPLICACIONES DE DISPOSITIVOS PROTESICOS, IMPLANTES E INJERTOS INTERNOS, NO CLASIFICADAS EN OTRA PARTE
T859	COMPLICACION NO ESPECIFICADA DE DISPOSITIVO PROTESICO, IMPLANTE E INJERTO INTERNO
T860	RECHAZO DE TRASPLANTE DE MEDULA OSEA
T861	FALLA Y RECHAZO DE TRASPLANTE DE RIÑON
T862	FALLA Y RECHAZO DE TRASPLANTE DE CORAZON
T863	FALLA Y RECHAZO DE TRASPLANTE DE PULMON-CORAZON
T864	FALLA Y RECHAZO DE TRASPLANTE DE HIGADO
T868	FALLA Y RECHAZO DE OTROS ORGANOS Y TEJIDOS TRASPLANTADOS
T869	FALLA Y RECHAZO DE TRASPLANTE DE ORGANO Y TEJIDO NO ESPECIFICADO
T870	COMPLICACIONES DE REINSERCIÓN (DE PARTE) DE EXTREMIDAD SUPERIOR
T871	COMPLICACIONES DE LA REINSERCIÓN (DE PARTE) DE EXTREMIDAD INFERIOR
T872	COMPLICACIONES DE OTRAS PARTES DEL CUERPO REINSERTADAS
T873	NEUROMA DEL MUÑON DE AMPUTACION
T874	INFECCION DEL MUÑON DE AMPUTACION
T875	NECROSIS DEL MUÑON DE AMPUTACION
T876	OTRAS COMPLICACIONES Y LAS NO ESPECIFICADAS DEL MUÑON DE AMPUTACION
T880	INFECCION CONSECUTIVA A INMUNIZACION
T881	OTRAS COMPLICACIONES CONSECUTIVAS A INMUNIZACION, NO CLASIFICADAS EN OTRA PARTE
T882	CHOQUE DEBIDO A LA ANESTESIA

T883	HIPERTERMIA MALIGNA DEBIDA A LA ANESTESIA
T884	FALLA O DIFICULTAD DE LA INTUBACION
T885	OTRAS COMPLICACIONES DE LA ANESTESIA
T886	CHOQUE ANAFILACTICO DEBIDO A EFECTO ADVERSO DE DROGA O MEDICAMENTO CORRECTO ADMINISTRADO APROPIADAMENTE
T887	EFECTO ADVERSO NO ESPECIFICADO DE DROGA O MEDICAMENTO
T888	OTRAS COMPLICACIONES ESPECIFICADAS DE LA ATENCION MEDICA Y QUIRURGICA, NO CLASIFICADAS EN OTRA PARTE
T889	COMPLICACIONES NO ESPECIFICADAS DE LA ATENCION MEDICA Y QUIRURGICA
T900	SECUELAS DE TRAUMATISMO SUPERFICIAL DE LA CABEZA
T901	SECUELAS DE HERIDA DE LA CABEZA
T902	SECUELAS DE FRACTURA DEL CRANEO Y DE HUESOS FACIALES
T903	SECUELAS DE TRAUMATISMO DE NERVIOS CRANEALES
T904	SECUELAS DE TRAUMATISMO DEL OJO Y DE LA ORBITA
T905	SECUELAS DE TRAUMATISMO INTRACRANEAL
T908	SECUELAS DE OTROS TRAUMATISMOS ESPECIFICADOS DE LA CABEZA
T909	SECUELAS DE TRAUMATISMO NO ESPECIFICADO DE LA CABEZA
T910	SECUELAS DE TRAUMATISMO SUPERFICIAL Y DE HERIDAS DEL CUELLO Y DEL TRONCO
T911	SECUELAS DE FRACTURA DE LA COLUMNA VERTEBRAL
T912	SECUELAS DE OTRA FRACTURA DEL TORAX Y DE LA PELVIS
T913	SECUELAS DE TRAUMATISMO DE LA MEDULA ESPINAL
T914	SECUELAS DE TRAUMATISMO DE ORGANOS INTRATORACICOS
T915	SECUELAS DE TRAUMATISMO DE ORGANOS INTRAAABDOMINALES Y PELVICOS
T918	SECUELAS DE OTROS TRAUMATISMOS ESPECIFICADOS DEL CUELLO Y DEL TRONCO
T919	SECUELAS DE TRAUMATISMO NO ESPECIFICADO DEL CUELLO Y DEL TRONCO
T920	SECUELAS DE HERIDA DE MIEMBRO SUPERIOR
T921	SECUELAS DE FRACTURA DEL BRAZO
T922	SECUELAS DE FRACTURA DE LA MUÑECA Y DE LA MANO
T923	SECUELAS DE LUXACION, DE TORCEDURA Y DE ESGUINCE DE MIEMBRO SUPERIOR
T924	SECUELAS DE TRAUMATISMO DE NERVIOS DE MIEMBRO SUPERIOR
T925	SECUELAS DE TRAUMATISMO DE TENDON Y MUSCULO DE MIEMBRO SUPERIOR
T926	SECUELAS DE APLASTAMIENTO Y AMPUTACION TRAUMATICA DE MIEMBRO SUPERIOR
T928	SECUELAS DE OTROS TRAUMATISMOS ESPECIFICADOS DE MIEMBRO SUPERIOR
T929	SECUELAS DE TRAUMATISMO NO ESPECIFICADO DE MIEMBRO SUPERIOR
T930	SECUELAS DE HERIDA DE MIEMBRO INFERIOR
T931	SECUELAS DE FRACTURA DEL FEMUR
T932	SECUELAS DE OTRAS FRACTURAS (CERRADAS) DE MIEMBRO INFERIOR
T933	SECUELAS DE LUXACION, DE TORCEDURA Y DE ESGUINCE DE MIEMBRO INFERIOR

T934	SECUELAS DE TRAUMATISMO DE NERVIOS DE MIEMBRO INFERIOR
T935	SECUELAS DE TRAUMATISMO DE TENDON Y MUSCULO DE MIEMBRO INFERIOR
T936	SECUELAS DE APLASTAMIENTO Y AMPUTACION TRAUMATICA DE MIEMBRO INFERIOR
T938	SECUELAS DE OTROS TRAUMATISMOS ESPECIFICADOS DE MIEMBRO INFERIOR
T939	SECUELAS DE TRAUMATISMO NO ESPECIFICADO DE MIEMBRO INFERIOR
T940	SECUELAS DE TRAUMATISMOS QUE AFECTAN MULTIPLES REGIONES DEL CUERPO
T941	SECUELAS DE TRAUMATISMOS DE REGIONES NO ESPECIFICADAS DEL CUERPO
T950	SECUELAS DE QUEMADURA, CORROSION Y CONGELAMIENTO DE LA CABEZA Y DEL CUELLO
T951	SECUELAS DE QUEMADURA, CORROSION Y CONGELAMIENTO DEL TRONCO
T952	SECUELAS DE QUEMADURA, CORROSION Y CONGELAMIENTO DE MIEMBRO SUPERIOR
T953	SECUELAS DE QUEMADURA, CORROSION Y CONGELAMIENTO DE MIEMBRO INFERIOR
T954	SECUELAS DE QUEMADURA Y CORROSION CLASIFICABLES SOLO DE ACUERDO CON LA EXTENSION DE LA SUPERFICIE DEL CUERPO AFECTADA
T958	SECUELAS DE OTRAS QUEMADURAS, CORROSIONES Y CONGELAMIENTOS ESPECIFICADOS
T959	SECUELAS DE QUEMADURA, CORROSION Y CONGELAMIENTO NO ESPECIFICADOS
T96X	SECUELAS DE ENVENAMIENTOS POR DROGAS, MEDICAMENTOS Y SUSTANCIAS BIOLÓGICAS
T97X	SECUELAS DE EFECTOS TOXICOS DE SUSTANCIAS DE PROCEDENCIA PRINCIPALMENTE NO MEDICINAL
T980	SECUELAS DE EFECTOS DE CUERPOS EXTRAÑOS QUE PENETRAN EN ORIFICIOS NATURALES
T981	SECUELAS DE OTROS EFECTOS Y DE LOS NO ESPECIFICADOS DE CAUSAS EXTERNAS
T982	SECUELAS DE CIERTAS COMPLICACIONES PRECOCES DE LOS TRAUMATISMOS
T983	SECUELAS DE COMPLICACIONES DE LA ATENCION MEDICA Y QUIRURGICA, NO CLASIFICADAS EN OTRA PARTE

[1] Obsérvese la existencia de códigos CIE.10 de cuatro y de cinco caracteres.

**Códigos de 5 caracteres**

**Códigos de secuelas**

## ANEXO VI: Clasificación de la Ubicación Anatómica de la Lesión OIT

La versión que aquí se presenta, producto de la XVI Conferencia de Estadísticos del Trabajo (1998), que sufrió un cambio de notación de los códigos en 2003, accesible a través de [www.ilo.org](http://www.ilo.org), muestra una desagregación de segmentos anatómicos suficiente sin lugar a dudas para la presentación de estadísticas de lesiones por accidentes del trabajo, no así para conservar el detalle anatómico que se requeriría para análisis más clínicos y más específicos. Se la ha escogido sólo por ser la que se encuentra disponible en [www.ilo.org](http://www.ilo.org).

Esta clasificación puede utilizarse también para clasificar los accidentes de trayecto.

Los grupos que se refieren a ubicaciones múltiples no deben utilizarse más que para clasificar los casos en los cuales la víctima ha sufrido varias lesiones en lugares diferentes y ninguna de estas lesiones es manifiestamente más grave que las demás.

Cuando en un accidente que ha producido lesiones múltiples en lugares diferentes una de las lesiones es manifiestamente más grave que las demás, este accidente debe ser clasificado en el grupo que corresponde a la ubicación de esta lesión. Por ejemplo, una fractura de la pierna acompañada de una excoiación en la mano debe ser clasificada en el grupo 62.

### Registro y notificación

En este grupo no se deben clasificar más que las repercusiones orgánicas de carácter general sin lesiones aparentes (por ejemplo, en caso de envenenamiento, etc.); cuando repercusiones orgánicas son la consecuencia de una lesión localizada (por ejemplo, fractura de la columna vertebral, provocando lesiones de la médula espinal), es la ubicación de esta lesión localizada (en este caso la columna vertebral) la que debe ser clasificada.

### 9. Ubicación no precisada

Este grupo no debe ser utilizado más que cuando ninguna indicación permite precisar la ubicación de la lesión.

Nota: La clasificación propuesta se limita a dos cifras. La adición de una cifra suplementaria permite a los países que lo deseen distinguir la ubicación de las lesiones según el lado derecho (1), el lado izquierdo (2) o los dos lados a la vez (3). Por ejemplo, una fractura del brazo derecho se clasifica en la cifra 52(1), un esguince del tobillo izquierdo en 63(2) y una quemadura en los dos ojos en 13(3).

No obstante, si se utiliza una cifra suplementaria para la lateralidad, las lesiones en las dos muñecas, en los dos pies, etc., no deberían ser clasificadas en el grupo 7 (ubicaciones múltiples), sino bajo el código respectivo de la lesión de una muñeca (53), de un pie (63), etc., con el tercer dígito 3.

## GUÍA DE FIGURAS ANATÓMICAS

FIGURA 1. REGIONES DEL CUERPO HUMANO, vista anterior



FIGURA 2. REGIONES DEL CUERPO HUMANO, vista posterior



FIGURA 3. LOCALIZACIÓN DE ÓRGANOS TORÁCICOS Y ABDOMINOPÉLVICOS (Vista anterior)

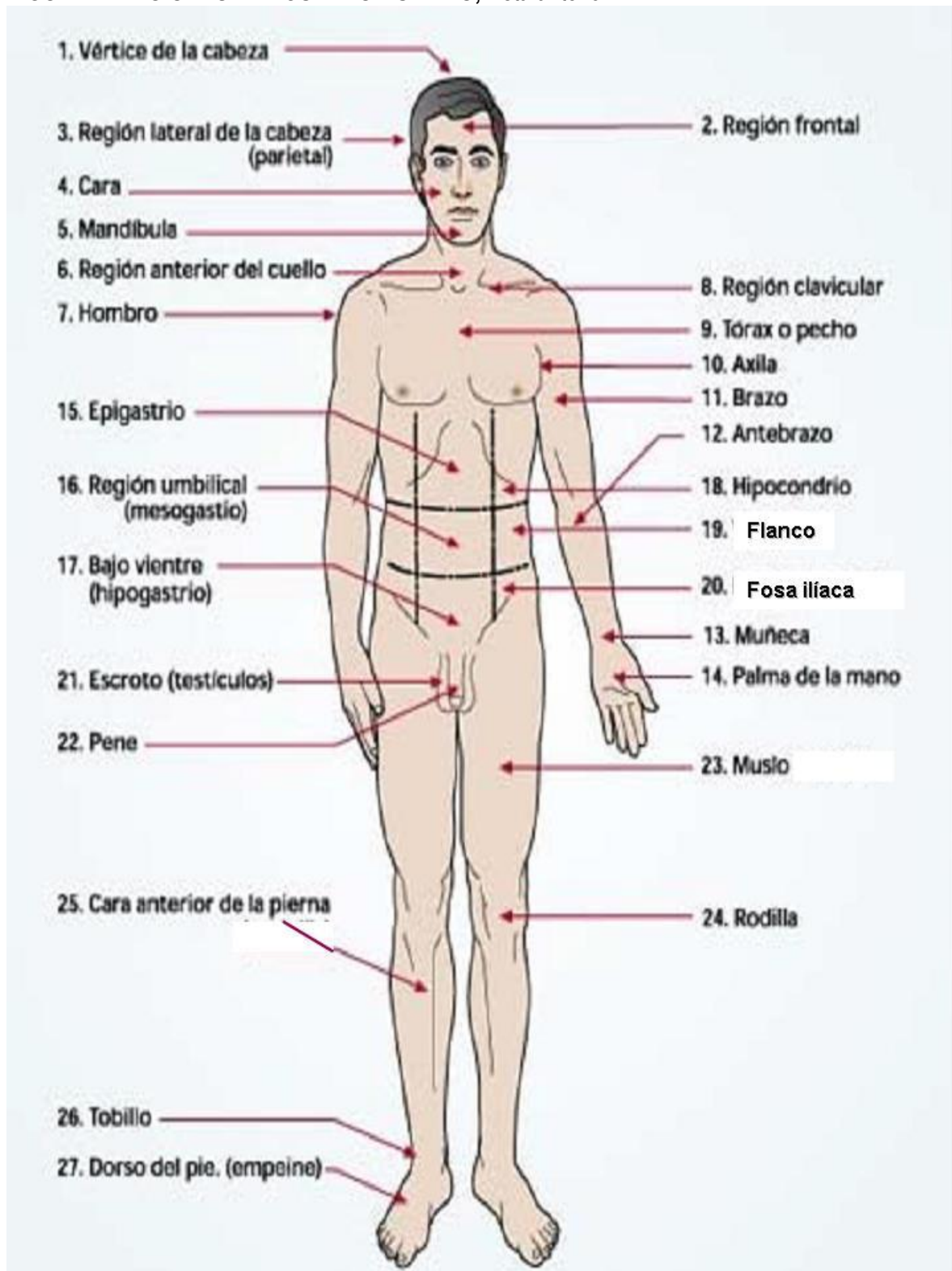

FIGURA 4. LOCALIZACIÓN DE ÓRGANOS TORÁCICOS Y ABDOMINOPÉLVICOS (vista posterior).



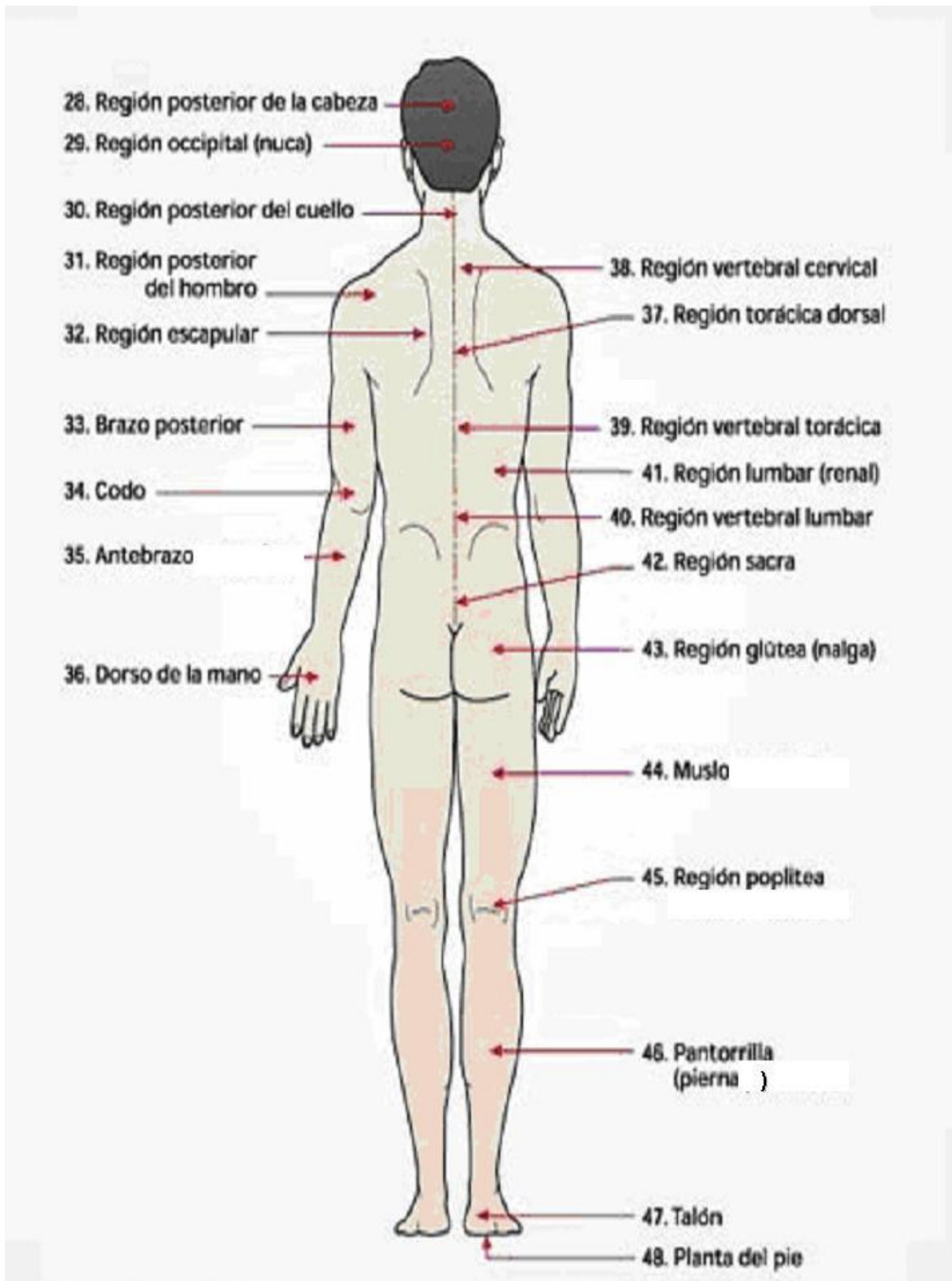

## Clasificación de la Ubicación Anatómica de la Lesión OIT [1]

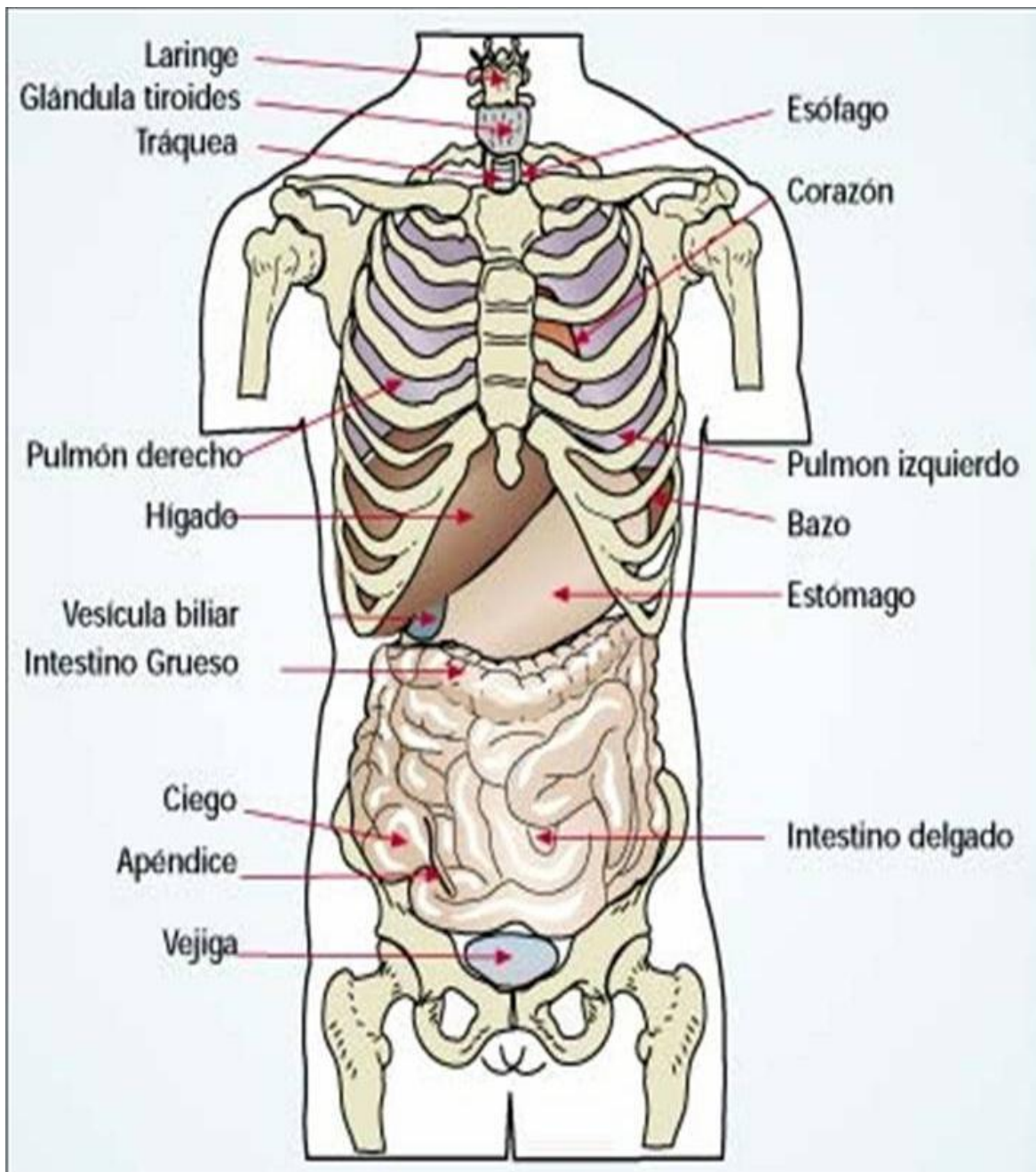
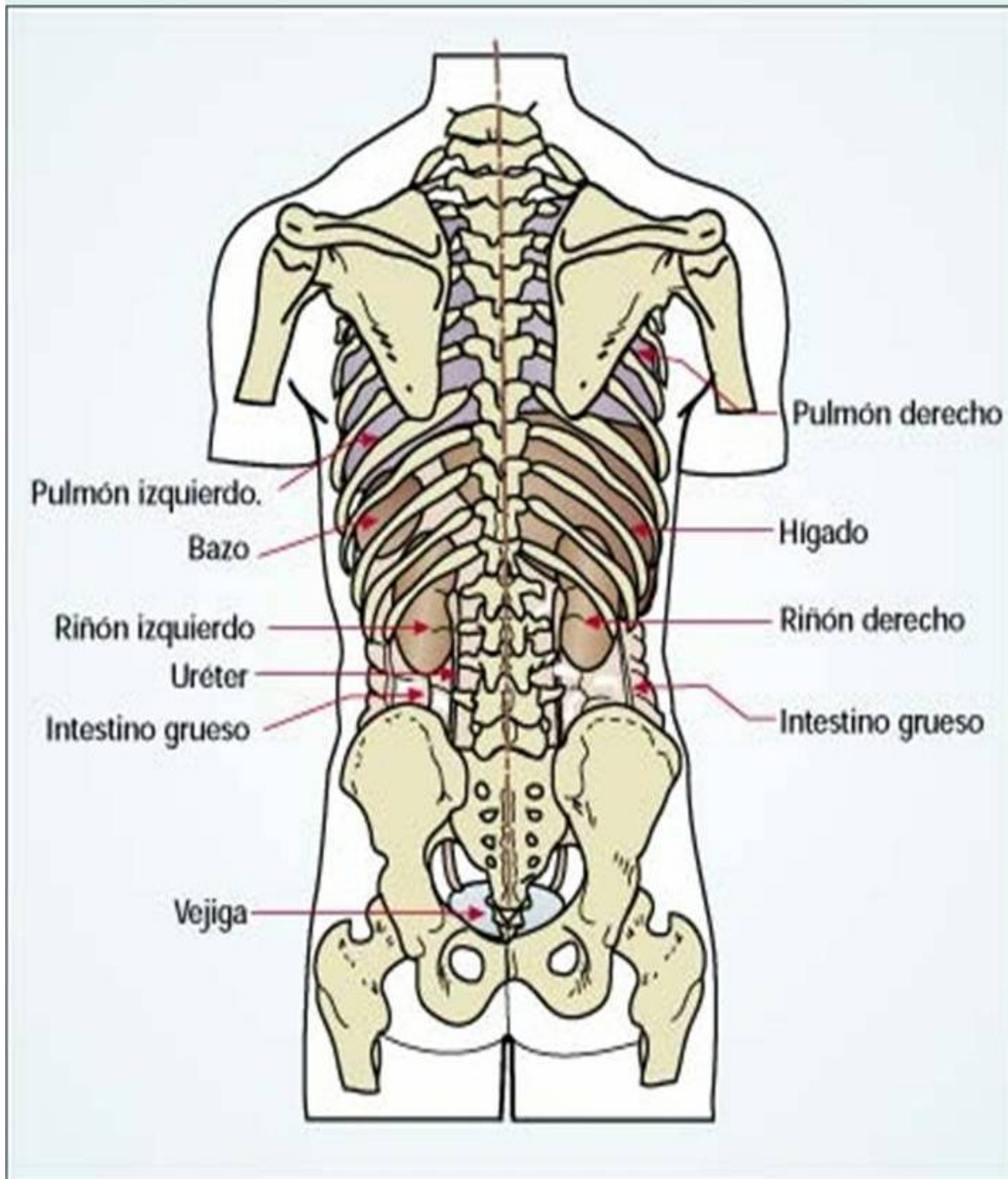
Código	Descriptor o glosa	Grafía códigos propuesta
<b>1</b>	<b>Cabeza</b>	100
<b>1.1</b>	<b>Cuero cabelludo, cráneo, cerebro y nervios y vasos sanguíneos del cráneo</b>	110
1.1.1	Cuero cabelludo, cráneo, cerebro y nervios y vasos sanguíneos del cráneo, al lado derecho	111
1.1.2	Cuero cabelludo, cráneo, cerebro y nervios y vasos sanguíneos del cráneo, al lado izquierdo	112
1.1.3	Cuero cabelludo, cráneo, cerebro y nervios y vasos sanguíneos del cráneo, a ambos lados	113
<b>1.2</b>	<b>Oreja(s)</b>	120
1.2.1	Oreja derecha	121
1.2.2	Oreja izquierda	122
1.2.3	Ambas orejas	123
<b>1.3</b>	<b>Ojo(s)</b>	130
1.3.1	Ojo derecho	131
1.3.2	Ojo izquierdo	132
1.3.3	Ambos ojos	133
<b>1.4</b>	<b>Diente(s)</b>	140
<b>1.5</b>	<b>Otros sitios específicos de la región facial</b>	150
1.5.1	Otros sitios específicos del lado derecho de la cara	151
1.5.2	Otros sitios específicos del lado izquierdo de la cara	152
1.5.3	Otros sitios específicos de la cara, ambos lados	153
<b>1.7</b>	<b>Cabeza, lesiones múltiples</b>	170
1.7.1	Cabeza, lesiones múltiples al lado derecho	171
1.7.2	Cabeza, lesiones múltiples al lado izquierdo	172
1.7.3	Cabeza, lesiones múltiples bilaterales	173
<b>1.8</b>	<b>Cabeza, otros sitios específicos no clasificados bajo otros epígrafes</b>	180
1.8.1	Cabeza, otros sitios específicos no clasificados bajo otros epígrafes, lado derecho	181
1.8.2	Cabeza, otros sitios específicos no clasificados bajo otros epígrafes, lado izquierdo	182
1.8.3	Cabeza, otros sitios específicos no clasificados bajo otros epígrafes, ambos lados	183
<b>1.9</b>	<b>Cabeza, sitio no especificado</b>	190
<b>2</b>	<b>Cuello, incluidas la médula espinal cervical y las vértebras cervicales</b>	200
<b>2.1</b>	<b>Médula espinal y vértebras cervicales</b>	210

2.1.1	Médula espinal y vértebras cervicales, al lado derecho	211
2.1.2	Médula espinal y vértebras cervicales, al lado izquierdo	212
2.1.3	Médula cervical y vértebras espinales, a ambos lados	213
<b>2.8</b>	<b>Cuello, otros sitios específicos, no clasificados bajo otros epígrafes</b>	<b>280</b>
2.8.1	Cuello, otros sitios específicos, al lado derecho, no clasificados bajo otros epígrafes	281
2.8.2	Cuello, otros sitios específicos, al lado izquierdo, no clasificados bajo otros epígrafes	282
2.8.3	Cuello, otros sitios específicos, a ambos lados, no clasificados bajo otros epígrafes	283
<b>2.9</b>	<b>Cuello, sitio no especificado</b>	<b>290</b>
<b>3</b>	<b>Espalda, incluidas la médula espinal dorsal y las vértebras dorsales</b>	<b>300</b>
<b>3.1</b>	<b>Médula espinal y vértebras dorsales</b>	<b>310</b>
3.1.1	Médula espinal y vértebras dorsales, al lado derecho	311
3.1.2	Médula espinal y vértebras dorsales, al lado izquierdo	312
3.1.3	Médula espinal y vértebras dorsales, a ambos lados	313
<b>3.8</b>	<b>Espalda, otros sitios no clasificados bajo otros epígrafes</b>	<b>380</b>
3.8.1	Espalda, otros sitios no clasificados bajo otros epígrafes, lado derecho	381
3.8.2	Espalda, otros sitios no clasificados bajo otros epígrafes, lado izquierdo	382
3.8.3	Espalda, otros sitios no clasificados bajo otros epígrafes, ambos lados	383
<b>3.9</b>	<b>Espalda, sitio no especificado</b>	<b>390</b>
<b>4</b>	<b>Torso (tórax, abdomen, pelvis) y órganos internos</b>	<b>400</b>
<b>4.1</b>	<b>Tórax (inclusive las costillas, el esternón y los omóplatos)</b>	<b>410</b>
4.1.1	Tórax (inclusive las costillas, el esternón y los omóplatos), lado derecho	411
4.1.2	Tórax (inclusive las costillas, el esternón y los omóplatos), lado izquierdo	412
4.1.3	Tórax (inclusive las costillas, el esternón y los omóplatos), ambos lados	413
<b>4.2</b>	<b>Otros sitios del tórax (inclusive los órganos internos)</b>	<b>420</b>
4.2.1	Otros sitios del tórax (inclusive los órganos internos), lado derecho	421
4.2.2	Otros sitios del tórax (inclusive los órganos internos), lado izquierdo	422
4.2.3	Otros sitios del tórax (inclusive los órganos internos), ambos lados	423
<b>4.3</b>	<b>Región pelviana y abdominal (inclusive los órganos internos)</b>	<b>430</b>
4.3.1	Región pelviana y abdominal (inclusive los órganos internos), lado derecho	431
4.3.2	Región pelviana y abdominal (inclusive los órganos internos), lado izquierdo	432
4.3.3	Región pelviana y abdominal (inclusive los órganos internos), ambos lados	433
<b>4.4</b>	<b>Órganos genitales externos</b>	<b>440</b>
4.4.1	Órganos genitales externos (testículo derecho, labio mayor derecho)	441
4.4.2	Órganos genitales externos (testículo izquierdo, labio mayor izquierdo)	442
4.4.3	Órganos genitales externos (ambos testículos, ambos labios mayores)	443
<b>4.7</b>	<b>Torso, lesiones múltiples</b>	<b>470</b>

4.7.1	Torso, lesiones múltiples, lado derecho	471
4.7.2	Torso, lesiones múltiples, lado izquierdo	472
4.7.3	Torso, lesiones múltiples, ambos lados	473
<b>4.8</b>	<b>Torso, otros sitios específicos no clasificados bajo otros epígrafes</b>	<b>480</b>
4.8.1	Torso, otros sitios específicos no clasificados bajo otros epígrafes, lado derecho	481
4.8.2	Torso, otros sitios específicos no clasificados bajo otros epígrafes, lado izquierdo	482
4.8.3	Torso, otros sitios específicos no clasificados bajo otros epígrafes, ambos lados	483
<b>4.9</b>	<b>Torso y órganos internos, sitio no especificado</b>	<b>490</b>
<b>5</b>	<b>Miembros superiores</b>	<b>500</b>
<b>5.1</b>	<b>Hombro y articulación escapulohumeral</b>	<b>510</b>
5.1.1	Hombro y articulación escapulohumeral derechos	511
5.1.2	Hombro y articulación escapulohumeral izquierdos	512
5.1.3	Ambos hombros y articulaciones escapulohumerales	513
<b>5.2</b>	<b>Brazo, incluido el codo</b>	<b>520</b>
5.2.1	Brazo y codo derechos	521
5.2.2	Brazo y codo izquierdos	522
5.2.3	Ambos brazos y codos	523
<b>5.3</b>	<b>Muñeca</b>	<b>530</b>
5.3.1	Muñeca derecha	531
5.3.2	Muñeca izquierda	532
5.3.3	Ambas muñecas	533
<b>5.4</b>	<b>Mano</b>	<b>540</b>
5.4.1	Mano derecha	541
5.4.2	Mano izquierda	542
5.4.3	Ambas manos	543
<b>5.5</b>	<b>Pulgar</b>	<b>550</b>
5.5.1	Pulgar derecho	551
5.5.2	Pulgar izquierdo	552
5.5.3	Ambos pulgares	553
<b>5.6</b>	<b>Otro(s) dedo(s)</b>	<b>560</b>
5.6.1	Otro(s) dedo(s), mano derecha	561
5.6.2	Otro(s) dedo(s), mano izquierda	562
5.6.3	Otro(s) dedo(s), ambas manos	563
<b>5.7</b>	<b>Miembros superiores, lesiones múltiples</b>	<b>570</b>
5.7.1	Miembro superior derecho, lesiones múltiples	571
5.7.2	Miembro superior izquierdo, lesiones múltiples	572

5.7.3	Ambos miembros superiores, lesiones múltiples	573
<b>5.8</b>	<b>Miembros superiores, otros sitios específicos, no clasificados bajo otros epígrafes</b>	580
5.8.1	Miembro superior derecho, otros sitios específicos, no clasificados bajo otros epígrafes	581
5.8.2	Miembro superior izquierdo, otros sitios específicos, no clasificados bajo otros epígrafes	582
5.8.3	Ambos miembros superiores, otros sitios específicos, no clasificados bajo otros epígrafes	583
<b>5.9</b>	<b>Miembros superiores, sitio no especificado</b>	590
<b>6</b>	<b>Miembros inferiores</b>	600
<b>6.1</b>	<b>Cadera y articulación coxofemoral</b>	610
6.1.1	Cadera y articulación coxofemoral derechas	611
6.1.2	Cadera y articulación coxofemoral izquierdas	612
6.1.3	Ambas caderas y articulaciones coxofemorales	613
<b>6.2</b>	<b>Pierna, incluida la rodilla</b>	620
6.2.1	Pierna y rodilla derechas	621
6.2.2	Pierna y rodilla izquierdas	622
6.2.3	Ambas piernas y rodillas	623
<b>6.3</b>	<b>Tobillo</b>	630
6.3.1	Tobillo derecho	631
6.3.2	Tobillo izquierdo	632
6.3.3	Ambos tobillos	633
<b>6.4</b>	<b>Pie</b>	640
6.4.1	Pie derecho	641
6.4.2	Pie izquierdo	642
6.4.3	Ambos pies	643
<b>6.5</b>	<b>Dedo(s) del pie</b>	650
6.5.1	Dedo(s) del pie derecho	651
6.5.2	Dedo(s) del pie izquierdo	652
6.5.3	Dedo(s) de ambos pies	653
<b>6.7</b>	<b>Miembros inferiores, lesiones múltiples</b>	670
6.7.1	Miembro inferior derecho, lesiones múltiples	671
6.7.2	Miembro inferior izquierdo, lesiones múltiples	672
6.7.3	Ambos miembros inferiores, lesiones múltiples	673
<b>6.8</b>	<b>Miembros inferiores, otros sitios específicos no clasificados bajo otros epígrafes</b>	680
6.8.1	Miembro inferior derecho, otros sitios específicos no clasificados bajo otros epígrafes	681
6.8.2	Miembro inferior izquierdo, otros sitios específicos no clasificados bajo otros epígrafes	682

6.8.3	Ambos miembros inferiores, otros sitios específicos no clasificados bajo otros epígrafes	683
<b>6.9</b>	<b>Miembros inferiores, sitio no especificado</b>	690
<b>7</b>	<b>Todo el cuerpo y sitios anatómicos lesionados múltiples</b>	700
<b>7.1</b>	<b>Efectos sistémicos (como, por ejemplo, los producidos por envenenamiento o infección)</b>	710
<b>7.8</b>	<b>Múltiples sitios anatómicos afectados</b>	780
<b>9</b>	<b>Otras partes del cuerpo lesionadas</b>	900
<b>10</b>	<b>Parte del cuerpo lesionada no especificada</b>	1000

[1] OIT: Registro y Notificación de Accidentes del Trabajo y Enfermedades Profesionales. Repertorio de Recomendaciones Prácticas de la OIT. Ginebra, Oficina Internacional del Trabajo, 1996.- XVI Conferencia de Estadísticos del Trabajo, 2003

## **ANEXO VII: Tabla de equivalencias entre el Capítulo XIX de la CIE-10 y la Clasificación de la Ubicación Anatómica de la Lesión de la OIT [2]**

Esta tabla permitirá reducir tareas de codificación en el sistema SISESAT, deduciendo el código de ubicación anatómica desde el código CIE-10 de naturaleza de las lesiones e intoxicaciones.

En efecto, el Capítulo XIX de la CIE-10 expandido que aquí se incluye cuenta con 1.987 inclusiones (1.276 subcategorías de la CIE-10). De aquéllas, sólo 132, el 6,6 por ciento, no dan lugar a la deducción parcial del código OIT de ubicación anatómica de la lesión, porque se traducen a más de una opción.

De cualquier modo la deducción es parcial, porque el código CIE-10 no incluye la lateralidad de la lesión. De aquí que el proceso de codificación de la naturaleza de la lesión deba incluir los siguientes pasos:

Codificación de la naturaleza de la lesión según CIE-10, ciñéndose a las definiciones y a las reglas de la propia CIE-10.

Verificación de la aparición del código de dos caracteres en el campo de ubicación de la lesión. Si está ya asignado, proceder a definir el código de lateralidad (de 0 a 3) en el campo adyacente, según lo instruido por la propia clasificación OIT.

0...lateralidad no especificada

1...lado derecho u órgano del lado derecho

2...lado izquierdo u órgano del lado izquierdo

3...ambos lados u órganos de ambos lados (bilateral)

Si no está asignado (por ser uno de los que no se pueden definir desde CIE-10), inscribir el código de dos caracteres y el de lateralidad.

Cabe señalar que en algunos casos el código del campo de lateralidad vendrá señalado, lo que ocurre en los casos en que no corresponde señalar el lado derecho o izquierdo afectado (afecciones generalizadas y lesiones de sitios múltiples no especificadas). Obviamente en esos casos no será necesario que el/la codificador/a lo ingrese.

## ANEXO VII

Lista detallada de términos incluidos en la lista tabular, comparada con la clasificación de OIT de ubicación anatómica de la lesión (se reemplaza el carácter de lateralidad por X). Observe que existen códigos de la CIE10 de cuatro y de cinco caracteres (en azul, códigos de 5 caracteres, en verde, códigos de secuelas).

<b>Cabeza y cara</b>				<b>Campos en el sistema</b>	
<b>Código</b>	<b>Descriptor o glosa</b>	<b>Localización anatómica</b>	<b>Código OIT</b>	<b>CAMPO 1 SISTEMA</b>	<b>CAMPO 2 SISTEMA</b>
S000	TRAUMATISMO SUPERFICIAL DEL CUERO CABELLUDO	cuero cabelludo	1.1.X	11	
S001	CONTUSION DE LOS PÁRPADOS Y DE LA REGION PERIOULAR	párpados/región periocular/ojo	1.3.X	13	
S001	OJO NEGRO	ojo	1.3.X	13	
S002	OTROS TRAUMATISMOS SUPERFICIALES DEL PÁRPADO Y DE LA REGION PERIOULAR	ojo	1.3.X	13	
S003	TRAUMATISMO SUPERFICIAL DE LA NARIZ	nariz	1.5.X	15	
S004	TRAUMATISMO SUPERFICIAL DEL OIDO	oído	1.2.X	12	
S005	TRAUMATISMO SUPERFICIAL DEL LABIO Y DE LA CAVIDAD BUCAL	labio/cavidad bucal	1.5.X	15	
S007	TRAUMATISMOS SUPERFICIALES MULTIPLES DE LA CABEZA	cabeza	1.9.X	19	
S008	TRAUMATISMO SUPERFICIAL DE OTRAS PARTES DE LA CABEZA	cabeza	1.9.X	19	

S009	TRAUMATISMO SUPERFICIAL DE LA CABEZA, PARTE NO ESPECIFICADA	cabeza	1.9.X	19	
S010	HERIDA DEL CUERO CABELLUDO	cuero cabelludo	1.1.X	11	
S011	HERIDA DEL PARPADO Y DE LA REGION PERIOCLAR	ojo	1.3.X	13	
S011	HERIDA DEL PARPADO Y DEL AREA PERIOCLAR CON O SIN COMPROMISO DE CONDUCTOS LAGRIMALES	ojo	1.3.X	13	
S012	HERIDA DE LA NARIZ	nariz	1.5.X	15	
S013	HERIDA DEL OIDO	oído	1.2.X	12	
S014	HERIDA DE LA MEJILLA Y DE LA REGION TEMPOROMANDIBULAR	mejilla/región temporomandibular	1.5.X	15	
S015	HERIDA DEL LABIO Y DE LA CAVIDAD BUCAL	labio/cavidad bucal	1.5.X	15	
S017	HERIDAS MULTIPLES DE LA CABEZA	cabeza	1.9.X	19	
S018	HERIDA DE OTRAS PARTES DE LA CABEZA	cabeza	1.9.X	19	
S019	HERIDA DE LA CABEZA, PARTE NO ESPECIFICADA	cabeza	1.9.X	19	
S0200	FRACTURA CERRADA DE LA BOVEDA DEL CRANEO	cráneo	1.1.X	11	
S0201	FRACTURA ABIERTA (EXPUESTA) DE LA BOVEDA DEL CRANEO	cráneo	1.1.X	11	
S0200	FRACTURA CERRADA DEL HUESO FRONTAL	hueso frontal	1.1.X	11	



S0201	FRACTURA ABIERTA (EXPUESTA) DEL HUESO FRONTAL	hueso frontal	1.1.X	11	
S0200	FRACTURA CERRADA DEL HUESO PARIETAL	hueso parietal	1.1.X	11	
S0201	FRACTURA ABIERTA (EXPUESTA) DEL HUESO PARIETAL	hueso parietal	1.1.X	11	
S0210	FRACTURA CERRADA DE LA BASE DEL CRANEO	base del cráneo	1.1.X	11	
S0211	FRACTURA ABIERTA (EXPUESTA) DE LA BASE DEL CRANEO	base del cráneo	1.1.X	11	
S0210	FRACTURA CERRADA DEL ESFENOIDES	esfenoides	1.1.X	11	
S0211	FRACTURA ABIERTA (EXPUESTA) DEL ESFENOIDES	esfenoides	1.1.X	11	
S0210	FRACTURA CERRADA DE LA FOSA ANTERIOR	fosa anterior del esfenoides	1.1.X	11	
S0211	FRACTURA ABIERTA (EXPUESTA) DE LA FOSA ANTERIOR	fosa anterior del esfenoides	1.1.X	11	
S0210	FRACTURA CERRADA DE LA FOSA MEDIA	fosa media del esfenoides	1.1.X	11	
S0211	FRACTURA ABIERTA (EXPUESTA) DE LA FOSA MEDIA	fosa media del esfenoides	1.1.X	11	
S0210	FRACTURA CERRADA DE LA FOSA POSTERIOR	fosa posterior del esfenoides	1.1.X	11	
S0211	FRACTURA ABIERTA (EXPUESTA) DE LA FOSA POSTERIOR	fosa posterior del esfenoides	1.1.X	11	
S0210	FRACTURA CERRADA DEL HUESO TEMPORAL	hueso temporal	1.1.X	11	
S0211	FRACTURA ABIERTA (EXPUESTA) DEL HUESO TEMPORAL	hueso temporal	1.1.X	11	

S0210	FRACTURA CERRADA DEL OCCIPUCIO	occipucio/hueso occipital	1.1.X	11	
S0211	FRACTURA ABIERTA (EXPUESTA) DEL OCCIPUCIO	occipucio/hueso occipital	1.1.X	11	
S0210	FRACTURA CERRADA DE SENO ETMOIDAL	seno etmoidal	1.1.X	11	
S0211	FRACTURA ABIERTA (EXPUESTA) DE SENO ETMOIDAL	seno etmoidal	1.1.X	11	
S0210	FRACTURA CERRADA DEL SENO FRONTAL	seno frontal	1.1.X	11	
S0211	FRACTURA ABIERTA (EXPUESTA) DEL SENO FRONTAL	seno frontal	1.1.X	11	
S0210	FRACTURA CERRADA DEL TECHO ORBITARIO	techo orbitario	1.1.X	11	
S0211	FRACTURA ABIERTA (EXPUESTA) DEL TECHO ORBITARIO	techo orbitario	1.1.X	11	
S0220	FRACTURA CERRADA DE LOS HUESOS DE LA NARIZ	huesos propios de la nariz	1.5.X	15	
S0221	FRACTURA ABIERTA (EXPUESTA) DE LOS HUESOS DE LA NARIZ	huesos propios de la nariz	1.5.X	15	
S0230	FRACTURA CERRADA DEL SUELO DE LA ORBITA	órbita (piso)	1.5.X	15	
S0231	FRACTURA ABIERTA (EXPUESTA) DEL SUELO DE LA ORBITA	órbita (piso)	1.5.X	15	
S0240	FRACTURA CERRADA DEL MALAR Y DEL HUESO MAXILAR SUPERIOR	malar/maxilar superior	1.5.X	15	
S0241	FRACTURA ABIERTA (EXPUESTA) DEL MALAR Y DEL HUESO MAXILAR SUPERIOR	malar/maxilar superior	1.5.X	15	
S0240	FRACTURA CERRADA DEL CIGOMA (APÓFISIS CIGOMÁTICA DEL HUESO TEMPORAL)	cigoma (apófisi cigomática del	1.1.X	11	

		hueso temporal)			
S0241	FRACTURA ABIERTA (EXPUESTA) DEL CIGOMA (APÓFISIS CIGOMÁTICA DEL HUESO TEMPORAL)	cigoma (apófisi cigomática del hueso temporal)	1.1.X	11	
S0240	FRACTURA CERRADA DE MAXILAR SUPERIOR	maxilar superior	1.5.X	15	
S0241	FRACTURA ABIERTA (EXPUESTA) DE MAXILAR SUPERIOR	maxilar superior	1.5.X	15	
S025	FRACTURA DE LOS DIENTES	dientes	1.4.X	14	
S025	DIENTE ROTO	dientes	1.4.X	14	
S0260	FRACTURA CERRADA DEL MAXILAR INFERIOR	maxilar inferior	1.5.X	15	
S0261	FRACTURA ABIERTA (EXPUESTA) DEL MAXILAR INFERIOR	maxilar inferior	1.5.X	15	
S0260	FRACTURA CERRADA DE MANDIBULA (HUESO)	mandíbula	1.5.X	15	
S0261	FRACTURA ABIERTA (EXPUESTA) DE MANDIBULA (HUESO)	mandíbula	1.5.X	15	
S0270	FRACTURAS MULTIPLES CERRADAS QUE COMPROMETEN EL CRANEO Y LOS HUESOS DE LA CARA	múltiples de cráneo y cara	1.8.X	18	
S0271	FRACTURAS ABIERTAS (EXPUESTAS) MULTIPLES QUE COMPROMETEN EL CRANEO Y LOS HUESOS DE LA CARA	múltiples de cráneo y cara	1.8.X	18	
S0280	FRACTURA CERRADA DE OTROS HUESOS DEL CRANEO Y DE LA CARA	otros cráneo y cara	1.8.X	18	
S0281	FRACTURA ABIERTA (EXPUESTA) DE OTROS HUESOS DEL CRANEO Y DE LA CARA	otros cráneo y cara	1.8.X	18	

S0280	FRACTURA CERRADA DE ALVEOLOS	alvéolos	1.5.X	15	
S0281	FRACTURA ABIERTA (EXPUESTA) DE ALVEOLOS	alvéolos	1.5.X	15	
S0280	FRACTURA CERRADA DE ORBITA SAI	órbita	1.5.X	15	
S0281	FRACTURA ABIERTA (EXPUESTA) DE ORBITA SAI	órbita	1.5.X	15	
S0280	FRACTURA CERRADA DE PALADAR	paladar	1.5.X	15	
S0281	FRACTURA ABIERTA (EXPUESTA) DE PALADAR	paladar	1.5.X	15	
S0290	FRACTURA CERRADA DEL CRANEO Y DE LOS HUESOS DE LA CARA, PARTE NO ESPECIFICADA	cráneo y cara	1.8.X	18	
S0291	FRACTURA ABIERTA (EXPUESTA) DEL CRANEO Y DE LOS HUESOS DE LA CARA, PARTE NO ESPECIFICADA	cráneo y cara	1.8.X	18	
S030	LUXACION DEL MAXILAR	maxilar	1.5.X	15	
S030	LUXACION DE MANDIBULA	mandíbula	1.5.X	15	
S030	LUXACION DEL MAXILAR (CARTILAGO) (MENISCOS)	maxilar	1.5.X	15	
S030	LUXACION TEMPOROMAXILAR (ARTICULACION)	articulación temporomaxilar	1.5.X	15	
S031	LUXACION DEL CARTILAGO SEPTAL DE LA NARIZ	cartílago septal nariz	1.5.X	15	
S032	LUXACION DE DIENTE	dientes	1.4.X	14	
S033	LUXACION DE OTRAS PARTES Y DE LAS NO ESPECIFICADAS DE LA	cabeza	1.9.X	19	

	CABEZA				
S034	ESGUINCES Y TORCEDURAS DEL MAXILAR	maxilar	1.5.X	15	
S034	ESGUINCE Y TORCEDURA TEMPOROMAXILAR (ARTICULACION) (LIGAMENTO)	articulación temporomaxilar	1.5.X	15	
S035	ESGUINCES Y TORCEDURAS DE ARTICULACIONES Y LIGAMENTOS DE OTRAS PARTES Y DE LAS NO ESPECIFICADAS DE LA CABEZA	cabeza	1.9.X	19	
S040	TRAUMATISMO DEL NERVIO OPTICO (II PAR) Y DE LAS VIAS OPTICAS	nervio/vías ópticas	1.1.X	11	
S040	TRAUMATISMO DE LA CORTEZA VISUAL	corteza visual	1.1.X	11	
S040	TRAUMATISMO DEL QUIASMA OPTICO	quiasma óptico	1.1.X	11	
S040	TRAUMATISMO DEL SEGUNDO PAR CRANEAL	nervio óptico	1.1.X	11	
S041	TRAUMATISMO DEL NERVIO MOTOR OCULAR COMUN (III PAR)	nervio motor ocular común	1.1.X	11	
S041	TRAUMATISMO DEL TERCER PAR CRANEAL	nervio motor ocular común	1.1.X	11	
S042	TRAUMATISMO DEL NERVIO PATETICO (IV PAR)	nervio patético	1.1.X	11	
S042	TRAUMATISMO DEL CUARTO PAR CRANEAL	nervio patético	1.1.X	11	
S043	TRAUMATISMO DEL NERVIO TRIGEMINO (V PAR)	nervio trigémino	1.1.X	11	
S043	TRAUMATISMO DEL QUINTO PAR CRANEAL	nervio trigémino	1.1.X	11	

S044	TRAUMATISMO DEL NERVIO MOTOR OCULAR EXTERNO (VI PAR)	nervio motor ocular externo	1.1.X	11	
S044	TRAUMATISMO DEL SEXTO PAR CRANEAL	nervio motor ocular externo	1.1.X	11	
S045	TRAUMATISMO DEL NERVIO FACIAL (VII PAR)	nervio facial	1.1.X	11	
S045	TRAUMATISMO DEL SEPTIMO PAR CRANEAL	nervio facial	1.1.X	11	
S046	TRAUMATISMO DEL NERVIO ACUSTICO (VIII PAR)	nervio acústico (auditivo)	1.1.X	11	
S046	TRAUMATISMO DEL NERVIO AUDITIVO	nervio acústico (auditivo)	1.1.X	11	
S046	TRAUMATISMO DEL OCTAVO PAR CRANEAL	nervio acústico (auditivo)	1.1.X	11	
S047	TRAUMATISMO DEL NERVIO ESPINAL (XI PAR)	nervio espinal	1.1.X	11	
S047	TRAUMATISMO DEL UNDECIMO PAR CRANEAL	nervio espinal	1.1.X	11	
S048	TRAUMATISMO DE OTROS NERVIOS CRANEALES	otros nervios craneales	1.1.X	11	
S048	TRAUMATISMO DEL NERVIO GLOsofaríngeo [NOVENO PAR CRANEAL] [IX PAR]	nervio glossofaríngeo	1.1.X	11	
S048	TRAUMATISMO DEL NERVIO HIPOGLOSO [DUODECIMO PAR CRANEAL] [XII PAR]	nervio hipogloso	1.1.X	11	
S048	TRAUMATISMO DEL NERVIO NEUMOGASTRICO [DECIMO PAR CRANEAL] [X PAR]	nervio neumogástrico (vago)	1.1.X	11	
S048	TRAUMATISMO DEL NERVIO OLFATORIO [PRIMER PAR CRANEAL] [I PAR]	nervio olfatorio	1.1.X	11	
S049	TRAUMATISMO DE NERVIOS CRANEALES, NO ESPECIFICADO	nervios craneales no	1.1.X	11	

		especificados			
S050	TRAUMATISMO DE LA CONJUNTIVA Y ABRASION CORNEAL SIN MENCION DE CUERPO EXTRAÑO	conjuntiva/córnea	1.3.X	13	
S051	CONTUSION DEL GLOBO OCULAR Y DEL TEJIDO ORBITARIO	globo ocular/tejido orbitario	1.3.X	13	
S051	HIFEMA TRAUMATICO	globo ocular/cámara anterior del ojo	1.3.X	13	
S052	LACERACION Y RUPTURA OCULAR CON PROLAPSO O PERDIDA DEL TEJIDO INTRAOCULAR	ojo	1.3.X	13	
S053	LACERACION OCULAR SIN PROLAPSO O PERDIDA DEL TEJIDO INTRAOCULAR	ojo	1.3.X	13	
S053	LACERACION DE OJO SAI	ojo	1.3.X	13	
S054	HERIDA PENETRANTE DE LA ORBITA CON O SIN CUERPO EXTRAÑO	órbita/ojo	1.3.X	13	
S055	HERIDA PENETRANTE DEL GLOBO OCULAR CON CUERPO EXTRAÑO	globo ocular	1.3.X	13	
S056	HERIDA PENETRANTE DE GLOBO OCULAR SIN CUERPO EXTRAÑO	globo ocular	1.3.X	13	
S056	PENETRACION OCULAR SAI	ojo	1.3.X	13	
S057	AVULSION DE OJO	ojo	1.3.X	13	
S057	ENUCLEACION TRAUMATICA DEL OJO	ojo	1.3.X	13	
S058	OTROS TRAUMATISMOS DEL OJO Y DE LA ORBITA	ojo/órbita	1.3.X	13	

S058	TRAUMATISMO DEL CONDUCTO LAGRIMAL	conducto lagrimal/ojo	1.3.X	13	
S059	TRAUMATISMO DEL OJO Y DE LA ORBITA, NO ESPECIFICADO	ojo/órbita	1.3.X	13	
S059	TRAUMATISMO DEL OJO SAI	ojo	1.3.X	13	
S0600	CONCUSIÓN CEREBRAL SIN HERIDA INTRACRANEAL	cerebro	1.1.X	11	
S0601	CONCUSIÓN CEREBRAL CON HERIDA INTRACRANEAL	cerebro	1.1.X	11	
S0600	CONMOCION CEREBRAL SIN HERIDA INTRACRANEAL	cerebro	1.1.X	11	
S0601	CONMOCION CEREBRAL CON HERIDA INTRACRANEAL	cerebro	1.1.X	11	
S0610	EDEMA CEREBRAL TRAUMÁTICO SIN HERIDA INTRACRANEAL	cerebro	1.1.X	11	
S0611	EDEMA CEREBRAL TRAUMÁTICO CON HERIDA INTRACRANEAL	cerebro	1.1.X	11	
S0620	TRAUMATISMO CEREBRAL DIFUSO SIN HERIDA INTRACRANEAL	cerebro	1.1.X	11	
S0621	TRAUMATISMO CEREBRAL DIFUSO CON HERIDA INTRACRANEAL	cerebro	1.1.X	11	
S0620	COMPRESION TRAUMATICA DEL CEREBRO SAI SIN HERIDA INTRACRANEAL	cerebro	1.1.X	11	
S0621	COMPRESION TRAUMATICA DEL CEREBRO SAI CON HERIDA INTRACRANEAL	cerebro	1.1.X	11	
S0620	CONTUSION DEL CEREBRO SAI SIN HERIDA INTRACRANEAL	cerebro	1.1.X	11	



S0621	CONTUSION DEL CEREBRO SAI CON HERIDA INTRACRANEAL	cerebro	1.1.X	11	
S0620	LACERACION DEL CEREBRO SAI SIN HERIDA INTRACRANEAL	cerebro	1.1.X	11	
S0621	LACERACION DEL CEREBRO SAI CON HERIDA INTRACRANEAL	cerebro	1.1.X	11	
S0630	TRAUMATISMO CEREBRAL FOCAL SIN HERIDA INTRACRANEAL	cerebro	1.1.X	11	
S0631	TRAUMATISMO CEREBRAL FOCAL CON HERIDA INTRACRANEAL	cerebro	1.1.X	11	
S0630	CONTUSION CEREBRAL FOCAL SIN HERIDA INTRACRANEAL	cerebro	1.1.X	11	
S0631	CONTUSION CEREBRAL FOCAL CON HERIDA INTRACRANEAL	cerebro	1.1.X	11	
S0630	LACERACION CEREBRAL FOCAL SIN HERIDA INTRACRANEAL	cerebro	1.1.X	11	
S0631	LACERACION CEREBRAL FOCAL CON HERIDA INTRACRANEAL	cerebro	1.1.X	11	
S0630	HEMORRAGIA INTRACEREBRAL FOCAL TRAUMATICA SIN HERIDA INTRACRANEAL	cerebro	1.1.X	11	
S0631	HEMORRAGIA INTRACEREBRAL FOCAL TRAUMATICA CON HERIDA INTRACRANEAL	cerebro	1.1.X	11	
S0640	HEMORRAGIA EPIDURAL SIN HERIDA INTRACRANEAL	meninges	1.1.X	11	
S0641	HEMORRAGIA EPIDURAL CON HERIDA INTRACRANEAL	meninges	1.1.X	11	
S0640	HEMORRAGIA EXTRADURAL (TRAUMATICA) SIN HERIDA INTRACRANEAL	meninges	1.1.X	11	

S0641	HEMORRAGIA EXTRADURAL (TRAUMÁTICA) CON HERIDA INTRACRANEAL	meninges	1.1.X	11	
S0650	HEMORRAGIA SUBDURAL TRAUMÁTICA SIN HERIDA INTRACRANEAL	meninges	1.1.X	11	
S0651	HEMORRAGIA SUBDURAL TRAUMÁTICA CON HERIDA INTRACRANEAL	meninges	1.1.X	11	
S0660	HEMORRAGIA SUBARACNOIDEA TRAUMÁTICA SIN HERIDA INTRACRANEAL	meninges	1.1.X	11	
S0661	HEMORRAGIA SUBARACNOIDEA TRAUMÁTICA CON HERIDA INTRACRANEAL	meninges	1.1.X	11	
S0670	TRAUMATISMO INTRACRANEAL CON COMA PROLONGADO SIN HERIDA INTRACRANEAL	cerebro/encéfalo	1.1.X	11	
S0671	TRAUMATISMO INTRACRANEAL CON COMA PROLONGADO CON HERIDA INTRACRANEAL	cerebro/encéfalo	1.1.X	11	
S0680	OTROS TRAUMATISMOS INTRACRANEALES SIN HERIDA INTRACRANEAL	cerebro/encéfalo	1.1.X	11	
S0681	OTROS TRAUMATISMOS INTRACRANEALES CON HERIDA INTRACRANEAL	cerebro/encéfalo	1.1.X	11	
S0680	HEMORRAGIA CEREBELOSА TRAUMÁTICA SIN HERIDA INTRACRANEAL	cerebro/encéfalo	1.1.X	11	

S0681	HEMORRAGIA CEREBELOSА TRAUMATICA CON HERIDA INTRACRANEAL	cerebro/encéfalo	1.1.X	11	
S0680	HEMORRAGIA INTRACRANEAL SAI TRAUMATICA SIN HERIDA INTRACRANEAL	cerebro/encéfalo	1.1.X	11	
S0681	HEMORRAGIA INTRACRANEAL SAI TRAUMATICA CON HERIDA INTRACRANEAL	cerebro/encéfalo	1.1.X	11	
S0690	TRAUMATISMO INTRACRANEAL, NO ESPECIFICADO SIN HERIDA INTRACRANEAL	cerebro/encéfalo	1.1.X	11	
S0691	TRAUMATISMO INTRACRANEAL, NO ESPECIFICADO CON HERIDA INTRACRANEAL	cerebro/encéfalo	1.1.X	11	
S0690	TRAUMATISMO ENCEFALICO SAI SIN HERIDA INTRACRANEAL	cerebro/encéfalo	1.1.X	11	
S0691	TRAUMATISMO ENCEFALICO SAI CON HERIDA INTRACRANEAL	cerebro/encéfalo	1.1.X	11	
S070	TRAUMATISMO POR APLASTAMIENTO DE LA CARA	cara	1.8.X	18	
S078	TRAUMATISMO POR APLASTAMIENTO DE OTRAS PARTES DE LA CABEZA	cabeza	1.9.X	19	
S079	TRAUMATISMO POR APLASTAMIENTO DE LA CABEZA, PARTE NO ESPECIFICADA	cabeza	1.9.X	19	
S080	AVULSION DEL CUERO CABELLUDO	cuero cabelludo	1.1.X	11	

S081	AMPUTACION TRAUMATICA DE LA OREJA	oreja	1.2.X	12	
S088	AMPUTACION TRAUMATICA DE OTRAS PARTES DE LA CABEZA	cabeza	1.9.X	19	
S089	AMPUTACION TRAUMATICA DE PARTE NO ESPECIFICADA DE LA CABEZA	cabeza	1.9.X	19	
S090	TRAUMATISMO DE LOS VASOS SANGUINEOS DE LA CABEZA, NO CLASIFICADO EN OTRA PARTE	vasos sanguíneos cabeza	1.1.X	11	
S091	TRAUMATISMO DE TENDON Y MUSCULOS DE LA CABEZA	tendón/músculos cabeza	1.1.X	11	
S092	RUPTURA TRAUMATICA DEL TIMPANO DEL OIDO	tímpano/oído	1.2.X	12	
S097	TRAUMATISMOS MULTIPLES DE LA CABEZA	cabeza	1.9.X	19	
S097	TRAUMATISMOS CLASIFICABLES EN MAS DE UNA DE LAS CATEGORIAS S00-S092	múltiples cabeza y cara, incluyendo órganos	1.8.X	18	
S098	OTROS TRAUMATISMOS DE LA CABEZA, ESPECIFICADOS	cabeza	1.9.X	19	
S099	TRAUMATISMO DE LA CABEZA, NO ESPECIFICADO	cabeza no especificado	1.9.X	19	
S099	TRAUMATISMO DE LA CARA SAI	cara	1.8.X	18	
S099	TRAUMATISMO DE LA NARIZ SAI	nariz	1.5.X	15	
S099	TRAUMATISMO DEL OIDO SAI	oído	1.2.X	12	
T000	TRAUMATISMOS SUPERFICIALES QUE AFECTAN LA CABEZA CON	cabeza/cuello	1.1.X ó	NO DEFINIBLE	

	EL CUELLO		2.8.X	
T000	TRAUMATISMOS SUPERFICIALES DE SITIOS CLASIFICABLES EN S00- Y S10-	cabeza/cuello	1.1.X ó 2.8.X1. X	NO DEFINIBLE
T010	HERIDAS QUE AFECTAN LA CABEZA CON EL CUELLO	cabeza/cuello	1.1.X ó 2.8.X1. X	NO DEFINIBLE
T010	HERIDAS DE SITIOS CLASIFICABLES EN S01- Y S11-	cabeza/cuello	1.1.X ó 2.8.X1. X	NO DEFINIBLE
T0200	FRACTURAS (CERRADAS)QUE AFECTAN LA CABEZA CON EL CUELLO	cabeza/cuello	1.1.X ó 2.8.X1. X	NO DEFINIBLE
T0201	FRACTURAS QUE AFECTAN LA CABEZA CON EL CUELLO	cabeza/cuello	1.1.X ó 2.8.X1. X	NO DEFINIBLE
T020	FRACTURAS DE SITIOS CLASIFICABLES EN S02- Y S12-	cabeza/cuello	1.1.X ó 2.8.X1. X	NO DEFINIBLE
T030	LUXACIONES, TORCEDURAS Y ESGUINCES QUE AFECTAN LA CABEZA CON EL CUELLO	cabeza/cuello	1.1.X ó 2.8.X1. X	NO DEFINIBLE
T030	LUXACIONES, TORCEDURAS Y ESGUINCES DE SITIOS CLASIFICABLES EN S03- Y S13-	cabeza/cuello	1.1.X ó 2.8.X1. X	NO DEFINIBLE

T040	TRAUMATISMOS POR APLASTAMIENTO QUE AFECTAN LA CABEZA CON EL CUELLO	cabeza/cuello	1.1.X ó 2.8.X1. X	NO DEFINIBLE	
T040	TRAUMATISMOS POR APLASTAMIENTO DE SITIOS CLASIFICABLES EN S07- Y S17-	cabeza/cuello	1.1.X ó 2.8.X1. X	NO DEFINIBLE	
T060	TRAUMATISMOS DEL ENCEFALO Y DE NERVIOS CRANEALES CON TRAUMATISMO DE NERVIOS Y MEDULA ESPINAL A NIVEL DEL CUELLO	cabeza/cuello	1.1.X ó 2.8.X1. X	NO DEFINIBLE	
T060	TRAUMATISMOS CLASIFICABLES EN S04- Y S06- CON TRAUMATISMOS CLASIFICABLES EN S14-	cabeza/cuello	1.1.X ó 2.8.X1. X	NO DEFINIBLE	
T150	CUERPO EXTRAÑO EN LA CORNEA	ojo	1.3.X	13	
T151	CUERPO EXTRAÑO EN EL SACO CONJUNTIVAL	ojo	1.3.X	13	
T158	CUERPO EXTRAÑO EN OTRAS Y EN MULTIPLES PARTES DE LA PARTE EXTERNA DEL OJO	ojo	1.3.X	13	
T158	CUERPO EXTRAÑO EN EL PUNTO LAGRIMAL	ojo	1.3.X	13	
T159	CUERPO EXTRAÑO EN PARTE EXTERNA DEL OJO, SITIO NO ESPECIFICADO	ojo	1.3.X	13	
T16X	CUERPO EXTRAÑO EN EL OIDO	oído	1.2.X	12	
T16X	CUERPO EXTRAÑO EN EL CONDUCTO AUDITIVO	oído	1.2.X	12	
T170	CUERPO EXTRAÑO EN SENO PARANASAL	nariz	1.5.X	15	
T171	CUERPO EXTRAÑO EN EL ORIFICIO NASAL	nariz	1.5.X	15	
T171	CUERPO EXTRAÑO EN LA NARIZ SAI	nariz	1.5.X	15	
T180	CUERPO EXTRAÑO EN LA BOCA	boca	1.5.X	15	

T200	QUEMADURA Y CORROSION DEL CUERO CABELLUDO [CUALQUIER PARTE], GRADO NO ESPECIFICADO	cuero cabelludo	1.1.X	11	
T200	QUEMADURA Y CORROSION DE LOS LABIOS (GRADO NO ESPECIFICADO)	labios	1.5.X	15	
T200	QUEMADURA Y CORROSION DE LA NARIZ (TABIQUE) (GRADO NO ESPECIFICADO)	nariz	1.5.X	15	
T200	QUEMADURA Y CORROSION DEL OIDO [CUALQUIER PARTE]	oído	1.2.X	12	
T200	QUEMADURA Y CORROSION DEL OJO CON OTRAS PARTES DE LA CARA, CABEZA Y CUELLO	cara y cabeza	1.5.X	15	
T200	QUEMADURA Y CORROSION DE LA SIEN (REGION)	sien	1.5.X	15	
T200	QUEMADURA DE LA CABEZA Y DEL CUELLO, GRADO NO ESPECIFICADO	cabeza/cuello	1.1.X ó 2.8.X	NO DEFINIBLE	
T201	QUEMADURA DE LA CABEZA Y DEL CUELLO, DE PRIMER GRADO	cabeza/cuello	1.1.X ó 2.8.X	NO DEFINIBLE	
T202	QUEMADURA DE LA CABEZA Y DEL CUELLO, DE SEGUNDO GRADO	cabeza/cuello	1.1.X ó 2.8.X	NO DEFINIBLE	
T203	QUEMADURA DE LA CABEZA Y DEL CUELLO, DE TERCER GRADO	cabeza/cuello	1.1.X ó 2.8.X	NO DEFINIBLE	
T204	CORROSION DE LA CABEZA Y DEL CUELLO, GRADO NO ESPECIFICADO	cabeza/cuello	1.1.X ó 2.8.X	NO DEFINIBLE	
T205	CORROSION DE LA CABEZA Y DEL CUELLO, DE PRIMER GRADO	cabeza/cuello	1.1.X ó 2.8.X	NO DEFINIBLE	
T206	CORROSION DE LA CABEZA Y DEL CUELLO, DE SEGUNDO GRADO	cabeza/cuello	1.1.X ó 2.8.X	NO DEFINIBLE	
T207	CORROSION DE LA CABEZA Y DEL CUELLO, DE TERCER GRADO	cabeza/cuello	1.1.X ó 2.8.X	NO DEFINIBLE	

T260	QUEMADURA DEL PARPADO Y AREA PERIOcular	ojo	1.3.X	13	
T261	QUEMADURA DE LA CORNEA Y SACO CONJUNTIVAL	ojo	1.3.X	13	
T262	QUEMADURA CON RUPTURA Y DESTRUCCION RESULTANTES DEL GLOBO OCULAR	ojo	1.3.X	13	
T263	QUEMADURA DE OTRAS PARTES DEL OJO Y SUS ANEXOS	ojo	1.3.X	13	
T264	QUEMADURA DEL OJO Y ANEXOS, PARTE NO ESPECIFICADA	ojo	1.3.X	13	
T265	CORROSION DEL PARPADO Y AREA PERIOcular	ojo	1.3.X	13	
T266	CORROSION DE LA CORNEA Y SACO CONJUNTIVAL	ojo	1.3.X	13	
T267	CORROSION CON RUPTURA Y DESTRUCCION RESULTANTES DEL GLOBO OCULAR	ojo	1.3.X	13	
T268	CORROSION DE OTRAS PARTES DEL OJO Y SUS ANEXOS	ojo	1.3.X	13	
T269	CORROSION DEL OJO Y SUS ANEXOS, PARTE NO ESPECIFICADA	ojo	1.3.X	13	
T280	QUEMADURA DE LA BOCA Y DE LA FARINGE	boca	1.5.X	15	
T330	CONGELAMIENTO SUPERFICIAL DE LA CABEZA	cabeza	1.1.X	11	
T340	CONGELAMIENTO CON NECROSIS TISULAR DE LA CABEZA	cabeza	1.1.X	11	
T352	CONGELAMIENTO NO ESPECIFICADO DE LA CABEZA Y DEL CUELLO	cabeza	1.1.X	11	
T700	BAROTRAUMA OTITICO	oído	1.2.X	12	
T700	AEROTITIS MEDIA	oído	1.2.X	12	
T701	BAROTRAUMA SINUSAL	nariz	1.5.X	15	
T701	AEROSINUSITIS	nariz	1.5.X	15	
T901	SECUELAS DE HERIDA DE LA CABEZA	cabeza	1.1.X	11	
T902	SECUELAS DE FRACTURA DEL CRANEO Y DE HUESOS FACIALES	cráneo//cara	1.1.X	11	
T903	SECUELAS DE TRAUMATISMO DE NERVIOS CRANEALES	nervios craneales	1.1.X	11	



T904	SECUELAS DE TRAUMATISMO DEL OJO Y DE LA ORBITA	ojo/órbita	1.3.X	13	
T905	SECUELAS DE TRAUMATISMO INTRACRANEAL	cráneo	1.1.X	11	
T908	SECUELAS DE OTROS TRAUMATISMOS ESPECIFICADOS DE LA CABEZA	cabeza	1.1.X	11	
T909	SECUELAS DE TRAUMATISMO NO ESPECIFICADO DE LA CABEZA	cabeza	1.1.X	11	
T950	SECUELAS DE QUEMADURA, CORROSION Y CONGELAMIENTO DE LA CABEZA Y DEL CUELLO	cabeza	1.1.X	11	
<b>Términos totales de la lista tabular de la CIE-10, Capítulo XIX, comparados con Clasificación OIT de Localización de la Lesión (se reemplaza el carácter de lateralidad por X) (en azul, códigos de 5 caracteres, en verde, códigos de secuelas)</b>					
<b>Cuello</b>				<b>Campos en el sistema</b>	
<b>Código</b>	<b>Descriptor o glosa</b>	<b>Localización anatómica</b>	<b>Código OIT</b>	<b>CAMPO 1 SISTEMA</b>	<b>CAMPO 2 SISTEMA</b>
S100	CONTUSION DE LA GARGANTA	cuello	2.8.X	28	
S100	CONTUSION DEL ESOFAGO CERVICAL	cuello	2.8.X	28	
S100	CONTUSION DE LA FARINGE	cuello	2.8.X	28	
S100	CONTUSION DE LA LARINGE	cuello	2.8.X	28	
S101	OTROS TRAUMATISMOS SUPERFICIALES Y LOS NO ESPECIFICADOS DE LA GARGANTA	cuello	2.8.X	28	
S107	TRAUMATISMO SUPERFICIAL MULTIPLE DEL CUELLO	cuello	2.8.X	28	

S108	TRAUMATISMO SUPERFICIAL DE OTRAS PARTES DEL CUELLO	cuello	2.8.X	28	
S109	TRAUMATISMO SUPERFICIAL DEL CUELLO, PARTE NO ESPECIFICADA	cuello	2.8.X	28	
S110	HERIDA QUE COMPROMETE LA LARINGE Y LA TRAQUEA	cuello	2.8.X	28	
S110	HERIDA DE TRAQUEA SAI	cuello	2.8.X	28	
S110	HERIDA CERVICAL	cuello	2.8.X	28	
S111	HERIDA QUE COMPROMETE LA GLANDULA TIROIDES	cuello	2.8.X	28	
S112	HERIDA QUE COMPROMETE LA FARINGE Y EL ESOFAGO CERVICAL	cuello	2.8.X	28	
S117	HERIDAS MULTIPLES DEL CUELLO	cuello	2.8.X	28	
S118	HERIDAS DE OTRAS PARTES DEL CUELLO	cuello	2.8.X	28	
S119	HERIDA DE CUELLO, PARTE NO ESPECIFICADA	cuello	2.9.X	29	
S1200	FRACTURA CERRADA DE LA PRIMERA VERTEBRA CERVICAL	vértebras cervicales	2.1.X	21	
S1201	FRACTURA ABIERTA (EXPUESTA) DE LA PRIMERA VERTEBRA CERVICAL	vértebras cervicales	2.1.X	21	
S1200	FRACTURA CERRADA DEL ATLAS	vértebras cervicales	2.1.X	21	
S1201	FRACTURA ABIERTA (EXPUESTA) DEL ATLAS	vértebras cervicales	2.1.X	21	

S1210	FRACTURA CERRADA DE LA SEGUNDA VERTEBRA CERVICAL	vértebras cervicales	2.1.X	21	
S1211	FRACTURA ABIERTA (EXPUESTA) DE LA SEGUNDA VERTEBRA CERVICAL	vértebras cervicales	2.1.X	21	
S1210	FRACTURA CERRADA DEL AXIS	vértebras cervicales	2.1.X	21	
S1211	FRACTURA ABIERTA (EXPUESTA) DEL AXIS	vértebras cervicales	2.1.X	21	
S1220	FRACTURA CERRADA DE OTRAS VERTEBRAS CERVICALES ESPECIFICADAS	vértebras cervicales	2.1.X	21	
S1221	FRACTURA ABIERTA (EXPUESTA) DE OTRAS VERTEBRAS CERVICALES ESPECIFICADAS	vértebras cervicales	2.1.X	21	
S1270	FRACTURAS CERRADAS MULTIPLES DE COLUMNA CERVICAL	vértebras cervicales	2.1.X	21	
S1271	FRACTURAS ABIERTAS MULTIPLES DE COLUMNA CERVICAL	vértebras cervicales	2.1.X	21	
S1280	FRACTURA CERRADA DE OTRAS PARTES DEL CUELLO	cuello	2.8.X	28	
S1281	FRACTURA ABIERTA (EXPUESTA) DE OTRAS PARTES DEL CUELLO	cuello	2.8.X	28	
S1280	FRACTURA CERRADA DE CARTILAGO TIROIDES	cuello	2.8.X	28	
S1281	FRACTURA ABIERTA (EXPUESTA) DE CARTILAGO TIROIDES	cuello	2.8.X	28	
S1280	FRACTURA CERRADA DE HUESO HIOIDES	cuello	2.8.X	28	
S1281	FRACTURA ABIERTA (EXPUESTA) DE HUESO HIOIDES	cuello	2.8.X	28	

S1280	FRACTURA CERRADA DE LARINGE	cuello	2.8.X	28	
S1281	FRACTURA ABIERTA (EXPUESTA) DE LARINGE	cuello	2.8.X	28	
S1280	FRACTURA CERRADA DE TRAQUEA	cuello	2.8.X	28	
S1281	FRACTURA ABIERTA (EXPUESTA) DE TRAQUEA	cuello	2.8.X	28	
S1290	FRACTURA CERRADA DEL CUELLO, PARTE NO ESPECIFICADA	cuello	2.8.X	28	
S1291	FRACTURA ABIERTA (EXPUESTA) DEL CUELLO, PARTE NO ESPECIFICADA	cuello	2.8.X	28	
S1290	FRACTURA CERRADA DE APOFISIS ESPINOSA DE VERTEBRA CERVICAL	vértebras cervicales	2.1.X	21	
S1291	FRACTURA ABIERTA (EXPUESTA) DE APOFISIS ESPINOSA DE VERTEBRA CERVICAL	vértebras cervicales	2.1.X	21	
S1290	FRACTURA CERRADA DE APOFISIS TRANSVERSA DE VERTEBRA CERVICAL	vértebras cervicales	2.1.X	21	
S1291	FRACTURA ABIERTA (EXPUESTA) DE APOFISIS TRANSVERSA DE VERTEBRA CERVICAL	vértebras cervicales	2.1.X	21	
S1290	FRACTURA CERRADA DE ARCO NEURAL DE VERTEBRA CERVICAL	vértebras cervicales	2.1.X	21	
S1291	FRACTURA ABIERTA (EXPUESTA) DE ARCO NEURAL DE VERTEBRA CERVICAL	vértebras cervicales	2.1.X	21	

S1290	FRACTURA CERRADA DE ARCO VERTEBRAL CERVICAL	vértebras cervicales	2.1.X	21	
S1291	FRACTURA ABIERTA (EXPUESTA) DE ARCO VERTEBRAL CERVICAL	vértebras cervicales	2.1.X	21	
S1290	FRACTURA CERRADA DE COLUMNA CERVICAL	vértebras cervicales	2.1.X	21	
S1291	FRACTURA ABIERTA (EXPUESTA) DE COLUMNA CERVICAL	vértebras cervicales	2.1.X	21	
S1290	FRACTURA CERRADA DE VERTEBRA CERVICAL	vértebras cervicales	2.1.X	21	
S1291	FRACTURA ABIERTA (EXPUESTA) DE VERTEBRA CERVICAL	vértebras cervicales	2.1.X	21	
S1290	FRACTURA CERRADA DE COLUMNA CERVICAL SAI	vértebras cervicales	2.1.X	21	
S1291	FRACTURA ABIERTA (EXPUESTA) DE COLUMNA CERVICAL SAI	vértebras cervicales	2.1.X	21	
S1290	FRACTURA CERRADA DE VERTEBRA CERVICAL SAI	vértebras cervicales	2.1.X	21	
S1291	FRACTURA ABIERTA (EXPUESTA) DE VERTEBRA CERVICAL SAI	vértebras cervicales	2.1.X	21	
S130	RUPTURA TRAUMATICA DE DISCO CERVICAL INTERVERTEBRAL	vértebras cervicales	2.1.X	21	
S131	LUXACION DE VERTEBRA CERVICAL	vértebras cervicales	2.1.X	21	
S131	LUXACION DE COLUMNA CERVICAL SAI	vértebras cervicales	2.1.X	21	
S132	LUXACIONES DE OTRAS PARTES Y DE LAS NO ESPECIFICADAS DEL CUELLO	cuello	2.8.X	28	
S133	LUXACIONES MULTIPLES DEL CUELLO	cuello	2.8.X	28	

S134	ESGUINCES Y TORCEDURAS DE LA COLUMNA CERVICAL	vértebras cervicales	2.1.X	21	
S134	ESGUINCE Y TORCEDURA DE ARTICULACION ATLANTOAXIAL	vértebras cervicales	2.1.X	21	
S134	ESGUINCE Y TORCEDURA ATLANTOOCIPITAL	vértebras cervicales	2.1.X	21	
S134	ESGUINCE Y TORCEDURA DE LIGAMENTO ANTERIOR LONGITUDINAL CERVICAL	vértebras cervicales	2.1.X	21	
S134	TRAUMATISMO DEL LATIGAZO	vértebras cervicales	2.1.X	21	
S135	ESGUINCES Y TORCEDURAS DE LA REGION TIROIDEA	cuello	2.8.X	28	
S135	ESGUINCE Y TORCEDURA DE ARTICULACION (LIGAMENTO) CRICOARITENOIDEA(O)	cuello	2.8.X	28	
S135	ESGUINCE Y TORCEDURA DE ARTICULACION (LIGAMENTO ) CRICOTIROIDEA(O)	cuello	2.8.X	28	
S135	ESGUINCE Y TORCEDURA DE CARTILAGO TIROIDES	cuello	2.8.X	28	
S136	ESGUINCES Y TORCEDURAS DE ARTICULACIONES Y LIGAMENTOS DE OTROS SITIOS ESPECIFICADOS Y DE LOS NO ESPECIFICADOS DEL CUELLO	cuello	2.8.X	28	
S140	CONCUSION Y EDEMA DE LA MEDULA ESPINAL CERVICAL	médula espinal cervical	2.1.X	21	
S141	OTROS TRAUMATISMOS DE LA MEDULA ESPINAL CERVICAL Y LOS NO ESPECIFICADOS	médula espinal cervical	2.1.X	21	
S141	TRAUMATISMO DE LA MEDULA ESPINAL CERVICAL SAI	médula espinal cervical	2.1.X	21	

S142	TRAUMATISMO DE RAIZ NERVIOSA DE LA COLUMNA CERVICAL	médula espinal cervical	2.1.X	21	
S143	TRAUMATISMO DEL PLEXO BRAQUIAL	cuello	2.8.X	28	
S144	TRAUMATISMO DE NERVIOS PERIFERICOS DEL CUELLO	cuello	2.8.X	28	
S145	TRAUMATISMO DE NERVIOS CERVICALES SIMPATICOS	cuello	2.8.X	28	
S146	TRAUMATISMO DE OTROS NERVIOS Y DE LOS NO ESPECIFICADOS DEL CUELLO	cuello	2.8.X	28	
S150	TRAUMATISMO DE LA ARTERIA CAROTIDA	cuello	2.8.X	28	
S150	TRAUMATISMO DE LA ARTERIA CAROTIDA (COMUN)(EXTERNA)(INTERNA)	cuello	2.8.X	28	
S151	TRAUMATISMO DE LA ARTERIA VERTEBRAL	cuello	2.8.X	28	
S152	TRAUMATISMO DE LA VENA YUGULAR EXTERNA	cuello	2.8.X	28	
S153	TRAUMATISMO DE LA VENA YUGULAR INTERNA	cuello	2.8.X	28	
S157	TRAUMATISMO DE MULTIPLES VASOS SANGUINEOS A NIVEL DEL CUELLO	cuello	2.8.X	28	
S158	TRAUMATISMO DE OTROS VASOS SANGUINEOS A NIVEL DEL CUELLO	cuello	2.8.X	28	
S159	TRAUMATISMO DE VASOS SANGUINEOS NO ESPECIFICADOS A NIVEL DEL CUELLO	cuello	2.8.X	28	
S16X	TRAUMATISMO DE TENDON Y MUSCULOS A NIVEL DEL CUELLO	cuello	2.8.X	28	
S170	TRAUMATISMO POR APLASTAMIENTO DE LA LARINGE Y DE LA TRAQUEA	cuello	2.8.X	28	
S178	TRAUMATISMO POR APLASTAMIENTO DE OTRAS PARTES DEL CUELLO	cuello	2.8.X	28	

S179	TRAUMATISMO POR APLASTAMIENTO DEL CUELLO, PARTE NO ESPECIFICADA	cuello	2.8.X	28	
S18X	AMPUTACION TRAUMATICA A NIVEL DEL CUELLO	cuello	2.8.X	28	
S18X	DECAPITACION	cuello	2.8.X	28	
S197	TRAUMATISMOS MULTIPLES DEL CUELLO	cuello	2.8.X	28	
S198	OTROS TRAUMATISMOS DEL CUELLO, ESPECIFICADOS	cuello	2.8.X	28	
S199	TRAUMATISMO DEL CUELLO, NO ESPECIFICADO	cuello	2.8.X	28	
T172	CUERPO EXTRAÑO EN LA FARINGE	cuello	2.8.X	28	
T172	CUERPO EXTRAÑO EN LA GARGANTA SAI	cuello	2.8.X	28	
T172	CUERPO EXTRAÑO EN LA NASOFARINGE	cuello	2.8.X	28	
T173	CUERPO EXTRAÑO EN LA LARINGE	cuello	2.8.X	28	
T174	CUERPO EXTRAÑO EN LA TRAQUEA	cuello	2.8.X	28	
T270	QUEMADURA DE LA LARINGE Y DE LA TRAQUEA	cuello	2.8.X	28	
T271	QUEMADURA QUE AFECTA LA LARINGE Y LA TRAQUEA CON EL PULMON	cuello	2.8.X	28	
T331	CONGELAMIENTO SUPERFICIAL DEL CUELLO	cuello	2.8.X	28	
T341	CONGELAMIENTO CON NECROSIS TISULAR DEL CUELLO	cuello	2.8.X	28	

**Términos totales de la lista tabular de la CIE-10, Capítulo XIX, comparados con Clasificación OIT de Localización de la Lesión (se reemplaza el carácter de lateralidad por X) (en azul, códigos de 5 caracteres, en verde, códigos de secuelas)**

### **Tronco (espalda y torso)**

<b>Código</b>	<b>Descriptor o glosa</b>	<b>Localización anatómica</b>	<b>Código OIT</b>	<b>Código OIT</b>	
---------------	---------------------------	-------------------------------	-------------------	-------------------	--



S200	CONTUSIÓN DE LA MAMA	mama	4.2.X	42	
S201	OTROS TRAUMATISMOS SUPERFICIALES Y LOS NO ESPECIFICADOS DE LA MAMA	mama	4.2.X	42	
S202	CONTUSIÓN DEL TÓRAX	tórax SAI	4.2.X	42	
S203	OTROS TRAUMATISMOS SUPERFICIALES DE LA PARED ANTERIOR DEL TÓRAX	tórax pared anterior	4.1.X	41	
S204	OTROS TRAUMATISMOS SUPERFICIALES DE LA PARED POSTERIOR DEL TÓRAX	tórax parte posterior	3.8.X	38	
S207	TRAUMATISMOS SUPERFICIALES MÚLTIPLES DEL TÓRAX	múltiples del tórax	4.2.X	42	
S208	TRAUMATISMO SUPERFICIAL DE OTRAS PARTES Y DE LAS NO ESPECIFICADAS DEL TÓRAX	otros y NE tórax	4.2.X	42	
S208	TRAUMATISMO DE LA PARED TORÁCICA SAI	pared torácica	4.1.X	41	
S210	HERIDA DE LA MAMA	mama	4.2.X	42	
S211	HERIDA DE LA PARED ANTERIOR DEL TÓRAX	tórax pared anterior	4.1.X	41	
S212	HERIDA DE LA PARED POSTERIOR DEL TÓRAX	tórax parte posterior	3.8.X	38	
S217	HERIDA MÚLTIPLE DE LA PARED TORÁCICA	pared torácica	4.1.X	41	
S218	HERIDA DE OTRAS PARTES DEL TÓRAX	otros tórax	4.2.X	42	
S219	HERIDA DEL TÓRAX, PARTE NO ESPECIFICADA	otros y NE tórax	4.2.X	42	
S219	HERIDA DE LA PARED TORÁCICA SAI	pared torácica SAI	4.1.X	41	

S2200	FRACTURA CERRADA DE VÉRTEBRA TORÁCICA	vértebra torácica	3.1.X	31	
S2201	FRACTURA ABIERTA (EXPUESTA) DE VÉRTEBRA TORÁCICA	vértebra torácica	3.1.X	31	
S2200	FRACTURA CERRADA DE APÓFISIS ESPINOSA DE VÉRTEBRA TORÁCICA	vértebra torácica	3.1.X	31	
S2201	FRACTURA ABIERTA (EXPUESTA) DE APÓFISIS ESPINOSA DE VÉRTEBRA TORÁCICA	vértebra torácica	3.1.X	31	
S2200	FRACTURA CERRADA DE APÓFISIS TRANSVERSA DE VÉRTEBRA TORÁCICA	vértebra torácica	3.1.X	31	
S2201	FRACTURA ABIERTA (EXPUESTA) DE APÓFISIS TRANSVERSA DE VÉRTEBRA TORÁCICA	vértebra torácica	3.1.X	31	
S2200	FRACTURA CERRADA DE ARCO NEURAL DE VÉRTEBRA TORÁCICA	vértebra torácica	3.1.X	31	
S2201	FRACTURA ABIERTA (EXPUESTA) DE ARCO NEURAL DE VÉRTEBRA TORÁCICA	vértebra torácica	3.1.X	31	
S2200	FRACTURA CERRADA DE ARCO VERTEBRAL TORACICO	vértebra torácica	3.1.X	31	
S2201	FRACTURA ABIERTA (EXPUESTA) DE ARCO VERTEBRAL TORACICO	vértebra torácica	3.1.X	31	
S2200	FRACTURA CERRADA DE VÉRTEBRA TORÁCICA	vértebra torácica	3.1.X	31	
S2201	FRACTURA ABIERTA (EXPUESTA) DE VÉRTEBRA TORÁCICA	vértebra torácica	3.1.X	31	
S2200	FRACTURA CERRADA DE COLUMNA DORSAL SAI	columna dorsal	3.1.X	31	
S2201	FRACTURA ABIERTA (EXPUESTA) DE COLUMNA DORSAL SAI	columna dorsal	3.1.X	31	

S2210	FRACTURAS CERRADAS MÚLTIPLES DE COLUMNA TORÁCICA	columna torácica	3.1.X	31	
S2211	FRACTURAS ABIERTAS MÚLTIPLES DE COLUMNA TORÁCICA	columna torácica	3.1.X	31	
S2220	FRACTURA CERRADA DEL ESTERNÓN	Esternón	4.1.X	41	
S2221	FRACTURA ABIERTA (EXPUESTA) DEL ESTERNÓN	Esternón	4.1.X	41	
S2230	FRACTURA CERRADA DE COSTILLA	Costilla	4.1.X	41	
S2231	FRACTURA ABIERTA (EXPUESTA) DE COSTILLA	Costilla	4.1.X	41	
S2240	FRACTURAS CERRADAS MÚLTIPLES DE COSTILLAS	costillas	4.1.X	41	
S2241	FRACTURAS ABIERTAS MÚLTIPLES DE COSTILLAS	costillas	4.1.X	41	
S2250	TÓRAX AZOTADO CERRADO	tórax azotado	4.1.X	41	
S2251	TÓRAX AZOTADO ABIERTO	tórax azotado	4.1.X	41	
S2280	FRACTURA CERRADA DE OTRAS PARTES DEL TÓRAX ÓSEO	otras partes tórax óseo	4.2.X	42	
S2281	FRACTURA ABIERTA (EXPUESTA) DE OTRAS PARTES DEL TÓRAX ÓSEO	otras partes tórax óseo	4.2.X	42	
S2290	FRACTURA CERRADA DEL TÓRAX ÓSEO, PARTE NO ESPECIFICADA	tórax óseo NE	4.2.X	42	
S2291	FRACTURA ABIERTA (EXPUESTA) DEL TÓRAX ÓSEO, PARTE NO ESPECIFICADA	tórax óseo NE	4.2.X	42	
S230	RUPTURA TRAUMÁTICA DE DISCO INTERVERTEBRAL TORACICO	disco intervertebral torácico	3.8.X	38	

S231	LUXACIÓN DE VÉRTEBRA TORÁCICA	vértebra torácica	3.1.X	31	
S231	LUXACIÓN DE LA COLUMNA DORSAL SAI	columna dorsal	3.1.X	31	
S232	LUXACIÓN DE OTRAS PARTES Y DE LAS NO ESPECIFICADAS DEL TÓRAX	otras y NE del tórax	4.2.X	42	
S233	ESGUINCES Y TORCEDURAS DE COLUMNA TORÁCICA	columna torácica	3.1.X	31	
S234	ESGUINCES Y TORCEDURAS DE COSTILLAS Y ESTERNÓN	costillas y esternón	4.1.X	41	
S235	ESGUINCES Y TORCEDURAS DE OTRAS PARTES Y DE LAS NO ESPECIFICADAS DEL TÓRAX	otras y NE del tórax	4.2.X	42	
S240	CONCUSIÓN Y EDEMA DE LA MEDULA ESPINAL TORÁCICA	médula espinal torácica	3.1.X	31	
S241	OTROS TRAUMATISMOS Y LOS NO ESPECIFICADOS DE LA MEDULA ESPINAL TORÁCICA	médula espinal torácica	3.1.X	31	
S242	TRAUMATISMO DE RAÍCES NERVIOSAS DE LA COLUMNA TORÁCICA	columna torácica	3.1.X	31	
S243	TRAUMATISMO DE NERVIOS PERIFÉRICOS DEL TÓRAX	nervios periféricos tórax	4.2.X	42	
S244	TRAUMATISMO DE NERVIOS SIMPÁTICOS TORÁCICOS	nervios simpáticos tórax	4.2.X	42	
S244	TRAUMATISMO DE GANGLIO ESTRELLADO	ganglio estrellado	4.2.X	42	
S244	TRAUMATISMO DE GANGLIO SIMPÁTICO TORACICO	ganglio simpático torácico	4.2.X	42	
S244	TRAUMATISMO DE PLEXO CARDIACO	plexo cardíaco	4.2.X	42	
S244	TRAUMATISMO DE PLEXO ESOFÁGICO	plexo esofágico	4.2.X	42	

S244	TRAUMATISMO DE PLEXO PULMONAR	plexo pulmonar	4.2.X	42	
S245	TRAUMATISMO DE OTROS NERVIOS DEL TÓRAX	otros nervios tórax	4.2.X	42	
S246	TRAUMATISMO DE NERVIOS NO ESPECIFICADO DEL TÓRAX	nervios NE tórax	4.2.X	42	
S250	TRAUMATISMO DE LA AORTA TORÁCICA	aorta torácica	4.2.X	42	
S250	TRAUMATISMO DE LA AORTA SAI	aorta	4.8.X	48	
S251	TRAUMATISMO DE LA ARTERIA INNOMINADA O SUBCLAVIA	arteria subclavia	4.2.X	42	
S252	TRAUMATISMO DE VENA CAVA SUPERIOR	vena cava superior	4.2.X	42	
S252	TRAUMATISMO DE LA VENA CAVA SAI	vena cava	4.8.X	48	
S253	TRAUMATISMO DE LA VENA INNOMINADA O SUBCLAVIA	vena subclavia	4.2.X	42	
S254	TRAUMATISMO DE VASOS SANGUÍNEOS PULMONARES	vasos sanguíneos pulmonares	4.2.X	42	
S255	TRAUMATISMO DE VASOS SANGUÍNEOS INTERCOSTALES	vasos sanguíneos intercostales	4.2.X	42	
S257	TRAUMATISMO DE MÚLTIPLES VASOS SANGUÍNEOS DEL TÓRAX	vasos sanguíneos tórax	4.2.X	42	
S258	TRAUMATISMO DE OTROS VASOS SANGUÍNEOS DEL TÓRAX	vasos sanguíneos tórax	4.2.X	42	
S258	TRAUMATISMO DE LA ARTERIA O VENA MAMARIA	arteria o vena mamaria	4.2.X	42	
S258	TRAUMATISMO DE LA VENA ÁCIGOS	vena ácigos	4.2.X	42	

S259	TRAUMATISMO DE VASOS SANGUÍNEOS NO ESPECIFICADOS DEL TÓRAX	vasos sanguíneos NE del tórax	4.2.X	42	
S2600	TRAUMATISMO DEL CORAZÓN CON HEMOPERICARDIO, SIN HERIDA DENTRO DE LA CAVIDAD TORÁCICA	corazón	4.2.X	42	
S2601	TRAUMATISMO DEL CORAZÓN CON HEMOPERICARDIO, CON HERIDA DENTRO DE LA CAVIDAD TORÁCICA	corazón	4.2.X	42	
S2680	OTROS TRAUMATISMOS DEL CORAZÓN, SIN HERIDA DENTRO DE LA CAVIDAD TORÁCICA	corazón	4.2.X	42	
S2681	OTROS TRAUMATISMOS DEL CORAZÓN, CON HERIDA DENTRO DE LA CAVIDAD TORÁCICA	corazón	4.2.X	42	
S2690	TRAUMATISMO DEL CORAZÓN, NO ESPECIFICADO, SIN HERIDA DENTRO DE LA CAVIDAD TORÁCICA	corazón	4.2.X	42	
S2691	TRAUMATISMO DEL CORAZÓN, NO ESPECIFICADO, CON HERIDA DENTRO DE LA CAVIDAD TORÁCICA	corazón	4.2.X	42	
S2690	CONTUSIÓN DEL CORAZÓN, SIN HERIDA DENTRO DE LA CAVIDAD TORÁCICA	corazón	4.2.X	42	
S2691	CONTUSIÓN DEL CORAZÓN, CON HERIDA DENTRO DE LA CAVIDAD TORÁCICA	corazón	4.2.X	42	
S2690	LACERACIÓN DEL CORAZÓN, SIN HERIDA DENTRO DE LA CAVIDAD TORÁCICA	corazón	4.2.X	42	
S2691	LACERACIÓN DEL CORAZÓN, CON HERIDA DENTRO DE LA CAVIDAD TORÁCICA	corazón	4.2.X	42	
S2690	PUNCIÓN DEL CORAZÓN, SIN HERIDA DENTRO DE LA CAVIDAD TORÁCICA	corazón	4.2.X	42	
S2691	PUNCIÓN DEL CORAZÓN, CON HERIDA DENTRO DE LA CAVIDAD TORÁCICA	corazón	4.2.X	42	

S2690	RUPTURA TRAUMÁTICA DEL CORAZÓN, SIN HERIDA DENTRO DE LA CAVIDAD TORÁCICA	corazón	4.2.X	42	
S2691	RUPTURA TRAUMÁTICA DEL CORAZÓN, CON HERIDA DENTRO DE LA CAVIDAD TORÁCICA	corazón	4.2.X	42	
S2700	NEUMOTÓRAX TRAUMÁTICO, SIN HERIDA DENTRO DE LA CAVIDAD TORÁCICA	cavidad torácica	4.2.X	42	
S2701	NEUMOTÓRAX TRAUMÁTICO, CON HERIDA DENTRO DE LA CAVIDAD TORÁCICA	cavidad torácica	4.2.X	42	
S2710	HEMOTÓRAX TRAUMÁTICO, SIN HERIDA DENTRO DE LA CAVIDAD TORÁCICA	cavidad torácica	4.2.X	42	
S2711	HEMOTÓRAX TRAUMÁTICO, CON HERIDA DENTRO DE LA CAVIDAD TORÁCICA	cavidad torácica	4.2.X	42	
S2720	HEMONEUMOTORAX TRAUMÁTICO, SIN HERIDA DENTRO DE LA CAVIDAD TORÁCICA	cavidad torácica	4.2.X	42	
S2721	HEMONEUMOTORAX TRAUMÁTICO, CON HERIDA DENTRO DE LA CAVIDAD TORÁCICA	cavidad torácica	4.2.X	42	
S2730	OTROS TRAUMATISMOS DEL PULMÓN, SIN HERIDA DENTRO DE LA CAVIDAD TORÁCICA	cavidad torácica	4.2.X	42	
S2731	OTROS TRAUMATISMOS DEL PULMÓN, CON HERIDA DENTRO DE LA CAVIDAD TORÁCICA	cavidad torácica	4.2.X	42	
S2740	TRAUMATISMO DE LOS BRONQUIOS, SIN HERIDA DENTRO DE LA CAVIDAD TORÁCICA	cavidad torácica	4.2.X	42	
S2741	TRAUMATISMO DE LOS BRONQUIOS, CON HERIDA DENTRO DE LA CAVIDAD TORÁCICA	cavidad torácica	4.2.X	42	
S2750	TRAUMATISMO DE LA TRAQUEA TORÁCICA, SIN HERIDA DENTRO DE LA CAVIDAD TORÁCICA	cavidad torácica	4.2.X	42	

S2751	TRAUMATISMO DE LA TRAQUEA TORÁCICA, CON HERIDA DENTRO DE LA CAVIDAD TORÁCICA	cavidad torácica	4.2.X	42	
S2760	TRAUMATISMO DE LA PLEURA, SIN HERIDA DENTRO DE LA CAVIDAD TORÁCICA	cavidad torácica	4.2.X	42	
S2761	TRAUMATISMO DE LA PLEURA, CON HERIDA DENTRO DE LA CAVIDAD TORÁCICA	cavidad torácica	4.2.X	42	
S2770	TRAUMATISMOS MÚLTIPLES DE ÓRGANOS INTRATORACICOS, SIN HERIDA DENTRO DE LA CAVIDAD TORÁCICA	cavidad torácica	4.2.X	42	
S2771	TRAUMATISMOS MÚLTIPLES DE ÓRGANOS INTRATORACICOS, CON HERIDA DENTRO DE LA CAVIDAD TORÁCICA	cavidad torácica	4.2.X	42	
S2780	TRAUMATISMO DE OTROS ÓRGANOS INTRATORACICOS, ESPECIFICADOS, SIN HERIDA DENTRO DE LA CAVIDAD TORÁCICA	cavidad torácica	4.2.X	42	
S2781	TRAUMATISMO DE OTROS ÓRGANOS INTRATORACICOS, ESPECIFICADOS, CON HERIDA DENTRO DE LA CAVIDAD TORÁCICA	cavidad torácica	4.2.X	42	
S2780	TRAUMATISMO DEL CONDUCTO LINFÁTICO TORACICO, SIN HERIDA DENTRO DE LA CAVIDAD TORÁCICA	cavidad torácica	4.2.X	42	
S2781	TRAUMATISMO DEL CONDUCTO LINFÁTICO TORACICO, CON HERIDA DENTRO DE LA CAVIDAD TORÁCICA	cavidad torácica	4.2.X	42	
S2780	TRAUMATISMO DEL DIAFRAGMA, SIN HERIDA DENTRO DE LA CAVIDAD TORÁCICA	cavidad torácica	4.2.X	42	
S2781	TRAUMATISMO DEL DIAFRAGMA, CON HERIDA DENTRO DE LA CAVIDAD TORÁCICA	cavidad torácica	4.2.X	42	
S2780	TRAUMATISMO DEL ESÓFAGO (PORCIÓN TORÁCICA), SIN HERIDA DENTRO DE LA CAVIDAD TORÁCICA	cavidad torácica	4.2.X	42	
S2781	TRAUMATISMO DEL ESÓFAGO (PORCIÓN TORÁCICA), CON HERIDA DENTRO DE LA CAVIDAD TORÁCICA	cavidad torácica	4.2.X	42	



S2780	TRAUMATISMO DEL TIMO, SIN HERIDA DENTRO DE LA CAVIDAD TORÁCICA	cavidad torácica	4.2.X	42	
S2781	TRAUMATISMO DEL TIMO, CON HERIDA DENTRO DE LA CAVIDAD TORÁCICA	cavidad torácica	4.2.X	42	
S2790	TRAUMATISMO DE ÓRGANO INTRATORACICO, NO ESPECIFICADO, SIN HERIDA DENTRO DE LA CAVIDAD TORÁCICA	cavidad torácica	4.2.X	42	
S2791	TRAUMATISMO DE ÓRGANO INTRATORACICO, NO ESPECIFICADO, CON HERIDA DENTRO DE LA CAVIDAD TORÁCICA	cavidad torácica	4.2.X	42	
S280	APLASTAMIENTO DEL TÓRAX	tórax	4.1.X	41	
S281	AMPUTACIÓN TRAUMÁTICA DEL TÓRAX	tórax	4.1.X	41	
S290	TRAUMATISMO DE TENDÓN Y MÚSCULOS A NIVEL DEL TÓRAX	tendón y músculos del tórax	4.2.X	42	
S297	TRAUMATISMOS MÚLTIPLES DEL TÓRAX	tórax	4.1.X	41	
S297	TRAUMATISMOS CLASIFICABLES EN MAS DE UNA DE LAS CATEGORIAS S20-S290	tórax	4.1.X	41	
S298	OTROS TRAUMATISMOS DEL TÓRAX, ESPECIFICADOS	tórax	4.1.X	41	
S299	TRAUMATISMO DEL TÓRAX, NO ESPECIFICADO	tórax	4.1.x	41	
S300	CONTUSIÓN DE LA REGIÓN LUMBOSACRA Y DE LA PELVIS	región lumbosacra y pelvis	4.8.X	48	
S300	CONTUSIÓN DE LAS NALGAS	nalgas	4.8.X	48	
S301	CONTUSIÓN DE LA PARED ABDOMINAL	pared abdominal	4.3.X	43	

S301	CONTUSIÓN DE FLANCO	flanco	4.3.X	43	
S301	CONTUSIÓN DE INGLE	ingle	4.8.X	48	
S302	CONTUSIÓN DE ÓRGANOS GENITALES EXTERNOS	genitales externos	4.4.X	44	
S302	CONTUSIÓN DE ESCROTO	escroto	4.4.X	44	
S302	CONTUSIÓN DE LABIOS (MAYORES) (MENORES) DE LA VULVA	vulva	4.4.X	44	
S302	CONTUSIÓN DE PENE	pene	4.4.X	44	
S302	CONTUSIÓN DE PERINEO	perineo	4.8.X	48	
S302	CONTUSIÓN DE TESTÍCULOS	testículos	4.4.X	44	
S302	CONTUSIÓN DE VAGINA	vagina	4.8.X	48	
S302	CONTUSIÓN DE LA VULVA	vulva	4.4.X	44	
S307	TRAUMATISMOS SUPERFICIALES MÚLTIPLES DEL ABDOMEN, DE LA REGIÓN LUMBOSACRA Y DE LA PELVIS	abdomen, región lumbosacra y pelvis	4.3.X	43	
S308	OTROS TRAUMATISMOS SUPERFICIALES DEL ABDOMEN, DE LA REGIÓN LUMBOSACRA Y DE LA PELVIS	abdomen, región lumbosacra y pelvis	4.3.X	43	
S309	TRAUMATISMO SUPERFICIAL DEL ABDOMEN, DE LA REGIÓN LUMBOSACRA Y DE LA PELVIS, PARTE NO ESPECIFICADA	abdomen, región lumbosacra y pelvis	4.3.X	43	
S310	HERIDA DE LA REGIÓN LUMBOSACRA Y DE LA PELVIS	región lumbosacra y pelvis	4.3.X	43	
S310	HERIDA DE LAS NALGAS	nalgas	4.8.X	48	

S311	HERIDA DE LA PARED ABDOMINAL	pared abdominal	4.3.X	43	
S311	HERIDA DEL FLANCO	flanco	4.3.X	43	
S311	HERIDA DE LA INGLE	ingle	4.8.X	48	
S312	HERIDA DEL PENE	pene	4.4.X	44	
S313	HERIDA DEL ESCROTO Y DE LOS TESTÍCULOS	escroto y testículos	4.4.X	44	
S314	HERIDA DE LA VAGINA Y DE LA VULVA	vagina y vulva	4.8.X	48	
S315	HERIDA DE OTROS ÓRGANOS GENITALES EXTERNOS Y DE LOS NO ESPECIFICADOS	otros genitales externos y los NE	4.4.X	44	
S317	HERIDAS MÚLTIPLES DEL ABDOMEN, DE LA REGIÓN LUMBOSACRA Y DE LA PELVIS	abdomen, región lumbosacra y pelvis	4.7.X	47	
S318	HERIDAS DE OTRAS PARTES Y DE LAS NO ESPECIFICADAS DEL ABDOMEN	abdomen, partes NE y otras	4.3.X	43	
S3200	FRACTURA CERRADA DE VÉRTEBRA LUMBAR	vértebra lumbar	4.3.X	43	
S3201	FRACTURA ABIERTA (EXPUESTA) DE VÉRTEBRA LUMBAR	vértebra lumbar	4.3.X	43	
S3200	FRACTURA CERRADA DE APÓFISIS ESPINOSA DE VÉRTEBRA LUMBOSACRA	vértebra lumbosacra	3.8.X	38	
S3201	FRACTURA ABIERTA (EXPUESTA) DE APÓFISIS ESPINOSA DE VÉRTEBRA LUMBOSACRA	vértebra lumbosacra	3.8.X	38	
S3200	FRACTURA CERRADA DE APÓFISIS TRANSVERSA DE VÉRTEBRA LUMBOSACRA	vértebra lumbosacra	3.8.X	38	

S3201	FRACTURA ABIERTA (EXPUESTA) DE APÓFISIS TRANSVERSA DE VÉRTEBRA LUMBOSACRA	vértebra lumbosacra	3.8.X	38	
S3200	FRACTURA CERRADA DE ARCO NEURAL DE VÉRTEBRA LUMBOSACRA	vértebra lumbosacra	3.8.X	38	
S3201	FRACTURA ABIERTA (EXPUESTA) DE ARCO NEURAL DE VÉRTEBRA LUMBOSACRA	vértebra lumbosacra	3.8.X	38	
S3200	FRACTURA CERRADA DE ARCO VERTEBRAL LUMBOSACRO	vértebra lumbosacra	3.8.X	38	
S3201	FRACTURA ABIERTA (EXPUESTA) DE ARCO VERTEBRAL LUMBOSACRO	vértebra lumbosacra	3.8.X	38	
S3200	FRACTURA CERRADA DE VÉRTEBRA LUMBOSACRA	vértebra lumbosacra	3.8.X	38	
S3201	FRACTURA ABIERTA (EXPUESTA) DE VÉRTEBRA LUMBOSACRA	vértebra lumbosacra	3.8.X	38	
S3200	FRACTURA CERRADA DE COLUMNA LUMBAR	columna lumbar	3.8.X	38	
S3201	FRACTURA ABIERTA (EXPUESTA) DE COLUMNA LUMBAR	columna lumbar	3.8.X	38	
S3210	FRACTURA CERRADA DEL SACRO	sacro	3.8.X	38	
S3211	FRACTURA ABIERTA (EXPUESTA) DEL SACRO	sacro	3.8.X	38	
S3220	FRACTURA CERRADA DEL CÓCCIX	cóccix	4.2.X	42	
S3221	FRACTURA ABIERTA (EXPUESTA) DEL CÓCCIX	cóccix	4.2.X	42	
S3230	FRACTURA CERRADA DEL HUESO ILIACO	hueso ilíaco	4.3.X	43	
S3231	FRACTURA ABIERTA (EXPUESTA) DEL HUESO ILIACO	hueso ilíaco	4.3.X	43	

S3240	FRACTURA CERRADA DEL ACETÁBULO	acetábulo	6.1.X ó 4.3.X	NO DEFINIBLE	
S3241	FRACTURA ABIERTA (EXPUESTA) DEL ACETÁBULO	acetábulo	6.1.X ó 4.3.X	NO DEFINIBLE	
S3250	FRACTURA CERRADA DEL PUBIS	pubis	4.8.X	48	
S3251	FRACTURA ABIERTA (EXPUESTA) DEL PUBIS	pubis	4.8.X	48	
S3270	FRACTURAS CERRADAS MÚLTIPLES DE LA COLUMNA LUMBAR Y DE LA PELVIS	columna lumbar y pelvis	4.7.X	47	
S3271	FRACTURAS ABIERTAS MÚLTIPLES DE LA COLUMNA LUMBAR Y DE LA PELVIS	columna lumbar y pelvis	4.7.X	47	
S3280	FRACTURA CERRADA DE OTRAS PARTES Y DE LAS NO ESPECIFICADAS DE LA COLUMNA LUMBAR Y DE LA PELVIS	columna lumbar y pelvis	4.7.X	47	
S3281	FRACTURA ABIERTA (EXPUESTA) DE OTRAS PARTES Y DE LAS NO ESPECIFICADAS DE LA COLUMNA LUMBAR Y DE LA PELVIS	columna lumbar y pelvis	4.7.X	47	
S3280	FRACTURA CERRADA DE COLUMNA LUMBOSACRA SAI	columna lumbosacra	3.8.X	38	
S3281	FRACTURA ABIERTA (EXPUESTA) DE COLUMNA LUMBOSACRA SAI	columna lumbosacra	3.8.X	38	
S3280	FRACTURA CERRADA DE ISQUION	Isquion	4.3.X	43	
S3281	FRACTURA ABIERTA (EXPUESTA) DE ISQUION	Isquion	4.3.X	43	
S3280	FRACTURA CERRADA DE PELVIS SAI	pelvis	4.3.X	43	
S3281	FRACTURA ABIERTA (EXPUESTA) DE PELVIS SAI	pelvis	4.3.X	43	

S330	RUPTURA TRAUMÁTICA DE DISCO INTERVERTEBRAL LUMBAR	disco intervertebral lumbar	3.8.X	38	
S331	LUXACIÓN DE VÉRTEBRA LUMBAR	vértebra lumbar	4.3.X	43	
S331	LUXACIÓN DE COLUMNA LUMBAR SAI	columna lumbar	3.8.X	38	
S332	LUXACIÓN DE ARTICULACIÓN SACRO COCCÍGEA Y SACRO ILIACA	articulaciones sacrococígea y sacro ilíaca	4.3.X	43	
S333	LUXACIÓN DE OTRAS PARTES Y DE LAS NO ESPECIFICADAS DE LA COLUMNA LUMBAR Y DE LA PELVIS	columna lumbar y pelvis	4.7.X	47	
S334	RUPTURA TRAUMÁTICA DE LA SÍNFISIS DEL PUBIS	pubis	4.8.X	48	
S335	ESGUINCES Y TORCEDURAS DE LA COLUMNA LUMBAR	columna lumbar	3.8.X	38	
S336	ESGUINCES Y TORCEDURAS DE LA ARTICULACIÓN SACRO ILIACA	articulación sacro ilíaca	4.3.X	43	
S337	ESGUINCES Y TORCEDURAS DE OTRAS PARTES Y DE LAS NO ESPECIFICADAS DE LA COLUMNA LUMBAR Y DE LA PELVIS	columna lumbar y pelvis	4.7.X	47	
S340	CONCUSIÓN Y EDEMA DE LA MEDULA ESPINAL LUMBAR	médula espinal lumbar	3.8.X	38	
S341	OTRO TRAUMATISMO DE LA MEDULA ESPINAL LUMBAR	médula espinal lumbar	3.8.X	38	
S342	TRAUMATISMO DE RAÍZ NERVIOSA DE LA COLUMNA LUMBAR Y SACRA	columna lumbar y sacra	3.8.X	38	
S343	TRAUMATISMO DE LA COLA DE CABALLO	cola de caballo	4.3.X	43	
S344	TRAUMATISMO DEL PLEXO LUMBOSACRO	plexo lumbosacro	4.3.X	43	
S345	TRAUMATISMO DE NERVIO(S) SIMPÁTICO(S) LUMBAR(ES),	nervios simpáticos lumbares,	4.7.X	47	

	SACRO(S) Y PÉLVICO(S)	sacros y pélvicos			
S345	TRAUMATISMO DE GANGLIO O PLEXO CELÍACO	ganglio o plexo celíaco	4.3.X	43	
S345	TRAUMATISMO DE NERVIO(S) ESPLÁCNICO(S)	nervios esplácnicos	4.3.X	43	
S345	TRAUMATISMO DEL PLEXO HIPOGÁSTRICO	plexo hipogástrico	4.3.X	43	
S345	TRAUMATISMO DEL PLEXO MESENTÉRICO (INFERIOR) (SUPERIOR)	plexo mesentérico	4.3.X	43	
S346	TRAUMATISMO DE NERVIO(S) PERIFÉRICO(S) DEL ABDOMEN, DE LA REGIÓN LUMBOSACRA Y DE LA PELVIS	nervios periféricos abdomen, región lumbosacra y pelvis	4.7.X	47	
S348	TRAUMATISMO DE OTROS NERVIOS A NIVEL DEL ABDOMEN, DE LA REGIÓN LUMBOSACRA Y DE LA PELVIS Y DE LOS NO ESPECIFICADOS	nervios periféricos abdomen, región lumbosacra y pelvis	4.7.X	47	
S350	TRAUMATISMO DE LA AORTA ABDOMINAL	aorta abdominal	4.3.X	43	
S351	TRAUMATISMO DE LA VENA CAVA INFERIOR	vena cava inferior	4.3.X	43	
S351	TRAUMATISMO DE LA VENA HEPÁTICA	vena hepática	4.3.X	43	
S352	TRAUMATISMO DE ARTERIAS CELIACAS Y MESENTÉRICAS	arterias celíacas y mesentéricas	4.3.X	43	
S352	TRAUMATISMO DE LA ARTERIA ESPLÉNICA	arteria esplénica	4.3.X	43	
S352	TRAUMATISMO DE LA ARTERIA GÁSTRICA	arteria gástrica	4.3.X	43	
S352	TRAUMATISMO DE LA ARTERIA GASTRODUODENAL	arteria gastroduodenal	4.3.X	43	

S352	TRAUMATISMO DE LA ARTERIA HEPÁTICA	arteria hepática	4.3.X	43	
S352	TRAUMATISMO DE LA ARTERIA MESENTÉRICA (INFERIOR) (SUPERIOR)	arteria mesentérica	4.3.X	43	
S353	TRAUMATISMO DE VENAS PORTA Y ESPLÉNICA	venas porta y esplénica	4.3.X	43	
S353	TRAUMATISMO DE LA VENA MESENTÉRICA (INFERIOR) (SUPERIOR)	vena mesentérica	4.3.X	43	
S354	TRAUMATISMO DE VASOS SANGUÍNEOS RENALES	vasos sanguíneos renales	4.3.X	43	
S354	TRAUMATISMO DE ARTERIA O VENA RENAL	arteria o vena renal	4.3.X	43	
S355	TRAUMATISMO DE VASOS SANGUÍNEOS ILIACOS	vasos sanguíneos ilíacos	4.3.X	43	
S355	TRAUMATISMO DE ARTERIA O VENA HIPOGÁSTRICA	arteria o vena hipogástrica	4.3.X	43	
S355	TRAUMATISMO DE ARTERIA O VENA ILIACA	arteria o vena ilíaca	4.2.X	42	
S355	TRAUMATISMO DE ARTERIA O VENA UTERINA	arteria o vena uterina	4.3.X	43	
S357	TRAUMATISMO DE MÚLTIPLES VASOS SANGUÍNEOS A NIVEL DEL ABDOMEN, DE LA REGIÓN LUMBOSACRA Y DE LA PELVIS	vasos sanguíneos abdomen, región lumbosacra y pelvis	4.7.X	47	
S358	TRAUMATISMO DE OTROS VASOS SANGUINEOS A NIVEL DEL ABDOMEN, DE LA REGION LUMBOSACRA Y DE LA PELVIS	vasos sanguíneos abdomen, región lumbosacra y pelvis	4.7.X	47	
S358	TRAUMATISMO DE ARTERIA O VENA OVARICA	arteria o vena ovárica	4.3.X	43	
S359	TRAUMATISMO DE VASOS SANGUINEOS NO ESPECIFICADOS A NIVEL DEL ABDOMEN, DE LA REGION LUMBOSACRA Y DE LA PELVIS	vasos sanguíneos abdomen, región lumbosacra y pelvis	4.7.X	47	



S3600	TRAUMATISMO DEL BAZO, SIN HERIDA DENTRO DE LA CAVIDAD ABDOMINAL	bazo	4.3.X	43	
S3601	TRAUMATISMO DEL BAZO, CON HERIDA DENTRO DE LA CAVIDAD ABDOMINAL	bazo	4.3.X	43	
S3610	TRAUMATISMO DEL HIGADO Y DE LA VESICULA BILIAR, SIN HERIDA DENTRO DE LA CAVIDAD ABDOMINAL	hígado y vesícula biliar	4.3.X	43	
S3611	TRAUMATISMO DEL HIGADO Y DE LA VESICULA BILIAR, CON HERIDA DENTRO DE LA CAVIDAD ABDOMINAL	hígado y vesícula biliar	4.3.X	43	
S3610	TRAUMATISMO DE LOS CONDUCTOS BILIARES, SIN HERIDA DENTRO DE LA CAVIDAD ABDOMINAL	conductos biliares	4.3.X	43	
S3611	TRAUMATISMO DE LOS CONDUCTOS BILIARES, CON HERIDA DENTRO DE LA CAVIDAD ABDOMINAL	conductos biliares	4.3.X	43	
S3620	TRAUMATISMO DEL PANCREAS, SIN HERIDA DENTRO DE LA CAVIDAD ABDOMINAL	páncreas	4.3.X	43	
S3621	TRAUMATISMO DEL PANCREAS, CON HERIDA DENTRO DE LA CAVIDAD ABDOMINAL	páncreas	4.3.X	43	
S3630	TRAUMATISMO DEL ESTOMAGO, SIN HERIDA DENTRO DE LA CAVIDAD ABDOMINAL	estómago	4.3.X	43	
S3631	TRAUMATISMO DEL ESTOMAGO, CON HERIDA DENTRO DE LA CAVIDAD ABDOMINAL	estómago	4.3.X	43	
S3640	TRAUMATISMO DEL INTESTINO DELGADO, SIN HERIDA DENTRO DE LA CAVIDAD ABDOMINAL	intestino delgado	4.3.X	43	
S3641	TRAUMATISMO DEL INTESTINO DELGADO, CON HERIDA DENTRO DE LA CAVIDAD ABDOMINAL	intestino delgado	4.3.X	43	
S3650	TRAUMATISMO DEL COLON, SIN HERIDA DENTRO DE LA CAVIDAD ABDOMINAL	colon	4.3.X	43	

S3651	TRAUMATISMO DEL COLON, CON HERIDA DENTRO DE LA CAVIDAD ABDOMINAL	colon	4.3.X	43	
S3660	TRAUMATISMO DEL RECTO, SIN HERIDA DENTRO DE LA CAVIDAD ABDOMINAL	recto	4.3.X	43	
S3661	TRAUMATISMO DEL RECTO, CON HERIDA DENTRO DE LA CAVIDAD ABDOMINAL	recto	4.3.X	43	
S3670	TRAUMATISMO DE MULTIPLES ORGANOS INTRAABDOMINALES, SIN HERIDA DENTRO DE LA CAVIDAD ABDOMINAL	múltiples órganos intraabdominales	4.3.X	43	
S3671	TRAUMATISMO DE MULTIPLES ORGANOS INTRAABDOMINALES, CON HERIDA DENTRO DE LA CAVIDAD ABDOMINAL	múltiples órganos intraabdominales	4.3.X	43	
S3680	TRAUMATISMO DE OTROS ORGANOS INTRAABDOMINALES, SIN HERIDA DENTRO DE LA CAVIDAD ABDOMINAL	otros órganos intraabdominales	4.8.X	48	
S3681	TRAUMATISMO DE OTROS ORGANOS INTRAABDOMINALES, CON HERIDA DENTRO DE LA CAVIDAD ABDOMINAL	otros órganos intraabdominales	4.8.X	48	
S3680	TRAUMATISMO DEL PERITONEO, SIN HERIDA DENTRO DE LA CAVIDAD ABDOMINAL	peritoneo	4.3.X	43	
S3681	TRAUMATISMO DEL PERITONEO, CON HERIDA DENTRO DE LA CAVIDAD ABDOMINAL	peritoneo	4.3.X	43	
S3680	TRAUMATISMO DE RETROPERITONEO, SIN HERIDA DENTRO DE LA CAVIDAD ABDOMINAL	retroperitoneo	4.3.X	43	
S3681	TRAUMATISMO DE RETROPERITONEO, CON HERIDA DENTRO DE LA CAVIDAD ABDOMINAL	retroperitoneo	4.3.X	43	
S3690	TRAUMATISMO DE ORGANO INTRAABDOMINAL NO ESPECIFICADO, SIN HERIDA DENTRO DE LA CAVIDAD ABDOMINAL	órgano intraabdominal no especificado	4.8.X	48	
S3691	TRAUMATISMO DE ORGANO INTRAABDOMINAL NO ESPECIFICADO, CON HERIDA DENTRO DE LA CAVIDAD	órgano intraabdominal no especificado	4.8.X	48	

	ABDOMINAL				
S3700	TRAUMATISMO DEL RIÑÓN, SIN HERIDA DENTRO DE LA CAVIDAD PELVICA	riñón	4.3.X	43	
S3701	TRAUMATISMO DEL RIÑÓN, CON HERIDA DENTRO DE LA CAVIDAD PELVICA	riñón	4.3.X	43	
S3710	TRAUMATISMO DEL URETER, SIN HERIDA DENTRO DE LA CAVIDAD PELVICA	uréter	4.3.X	43	
S3711	TRAUMATISMO DEL URETER, CON HERIDA DENTRO DE LA CAVIDAD PELVICA	uréter	4.3.X	43	
S3720	TRAUMATISMO DE LA VEJIGA, SIN HERIDA DENTRO DE LA CAVIDAD PELVICA	vejiga	4.3.X	43	
S3721	TRAUMATISMO DE LA VEJIGA, CON HERIDA DENTRO DE LA CAVIDAD PELVICA	vejiga	4.3.X	43	
S3730	TRAUMATISMO DE LA URETRA, SIN HERIDA DENTRO DE LA CAVIDAD PELVICA	uretra	4.8.X	48	
S3731	TRAUMATISMO DE LA URETRA, CON HERIDA DENTRO DE LA CAVIDAD PELVICA	uretra	4.8.X	48	
S3740	TRAUMATISMO DEL OVARIO, SIN HERIDA DENTRO DE LA CAVIDAD PELVICA	ovario	4.3.X	43	
S3741	TRAUMATISMO DEL OVARIO, CON HERIDA DENTRO DE LA CAVIDAD PELVICA	ovario	4.3.X	43	
S3750	TRAUMATISMO DE LA TROMPA DE FALOPIO, SIN HERIDA DENTRO DE LA CAVIDAD PELVICA	trompa de Falopio	4.3.X	43	
S3751	TRAUMATISMO DE LA TROMPA DE FALOPIO, CON HERIDA DENTRO DE LA CAVIDAD PELVICA	trompa de Falopio	4.3.X	43	

S3760	TRAUMATISMO DEL UTERO, SIN HERIDA DENTRO DE LA CAVIDAD PELVICA	útero	4.3.X	43	
S3761	TRAUMATISMO DEL UTERO, CON HERIDA DENTRO DE LA CAVIDAD PELVICA	útero	4.3.X	43	
S3770	TRAUMATISMO DE MULTIPLES ORGANOS PELVICOS, SIN HERIDA DENTRO DE LA CAVIDAD PELVICA	múltiples órganos pélvicos	4.7.X	47	
S3771	TRAUMATISMO DE MULTIPLES ORGANOS PELVICOS, CON HERIDA DENTRO DE LA CAVIDAD PELVICA	múltiples órganos pélvicos	4.7.X	47	
S3780	TRAUMATISMO DE OTROS ORGANOS PELVICOS, SIN HERIDA DENTRO DE LA CAVIDAD PELVICA	otros órganos pélvicos	4.8.X	48	
S3781	TRAUMATISMO DE OTROS ORGANOS PELVICOS, CON HERIDA DENTRO DE LA CAVIDAD PELVICA	otros órganos pélvicos	4.8.X	48	
S3780	TRAUMATISMO DE CONDUCTO DEFERENTE, SIN HERIDA DENTRO DE LA CAVIDAD PELVICA	conducto deferente	4.3.X	43	
S3781	TRAUMATISMO DE CONDUCTO DEFERENTE, CON HERIDA DENTRO DE LA CAVIDAD PELVICA	conducto deferente	4.3.X	43	
S3780	TRAUMATISMO DE GLANDULA SUPRARRENAL, SIN HERIDA DENTRO DE LA CAVIDAD PELVICA	glándula suprarrenal	4.3.X	43	
S3781	TRAUMATISMO DE GLANDULA SUPRARRENAL, CON HERIDA DENTRO DE LA CAVIDAD PELVICA	glándula suprarrenal	4.3.X	43	
S3780	TRAUMATISMO DE LA PROSTATA, SIN HERIDA DENTRO DE LA CAVIDAD PELVICA	próstata	4.8.X	48	
S3781	TRAUMATISMO DE LA PROSTATA, CON HERIDA DENTRO DE LA CAVIDAD PELVICA	próstata	4.8.X	48	
S3780	TRAUMATISMO DE VESICULA SEMINAL, SIN HERIDA DENTRO DE LA CAVIDAD PELVICA	vesícula seminal	4.8.X	48	

S3781	TRAUMATISMO DE VESICULA SEMINAL, CON HERIDA DENTRO DE LA CAVIDAD PELVICA	vesícula seminal	4.8.X	48	
S3790	TRAUMATISMO DE ORGANO PELVICO NO ESPECIFICADO, SIN HERIDA DENTRO DE LA CAVIDAD PELVICA	órgano pélvico NE	4.8.X	48	
S3791	TRAUMATISMO DE ORGANO PELVICO NO ESPECIFICADO, CON HERIDA DENTRO DE LA CAVIDAD PELVICA	órgano pélvico NE	4.8.X	48	
S380	TRAUMATISMO POR APLASTAMIENTO DE ORGANOS GENITALES EXTERNOS	órganos genitales externos	4.4.X	44	
S381	TRAUMATISMO POR APLASTAMIENTO DE OTRAS PARTES Y DE LAS NO ESPECIFICADAS DEL ABDOMEN, DE LA REGION LUMBOSACRA Y DE LA PELVIS	abdomen, región lumbosacra y pelvis	4.3.X	43	
S382	AMPUTACION TRAUMATICA DE ORGANOS GENITALES EXTERNOS	órganos genitales externos	4.4.X	44	
S382	AMPUTACION TRAUMATICA DEL ESCROTO	escroto	4.4.X	44	
S382	AMPUTACION TRAUMATICA DE LOS LABIOS (MAYORES) (MENORES) DE LA VULVA	vulva	4.4.X	44	
S382	AMPUTACION TRAUMATICA DEL PENE	pene	4.4.X	44	
S382	AMPUTACION TRAUMATICA DE LOS TESTICULOS	testículos	4.4.X	44	
S382	AMPUTACION TRAUMATICA DE LA VULVA	vulva	4.4.X	44	
S383	AMPUTACION TRAUMATICA DE OTRAS PARTES Y DE LAS NO ESPECIFICADAS DEL ABDOMEN, DE LA REGION LUMBOSACRA Y DE LA PELVIS	abdomen, región lumbosacra y pelvis	4.3.X	43	
S390	TRAUMATISMO DE TENDON Y DE MUSCULOS DEL ABDOMEN, DE LA REGION LUMBOSACRA Y DE LA PELVIS	abdomen, región lumbosacra y pelvis	4.3.X	43	

S396	TRAUMATISMO DE ORGANO(S) INTRAABDOMINAL(ES) CON ORGANO(S) PELVICO(S)	órganos intraabdominales con órganos pélvicos	4.8.X	48	
S397	OTROS TRAUMATISMOS MULTIPLES DEL ABDOMEN, DE LA REGION LUMBOSACRA Y DE LA PELVIS	abdomen, región lumbosacra y pelvis	4.3.X	43	
S398	OTROS TRAUMATISMOS ESPECIFICADOS DEL ABDOMEN, DE LA REGION LUMBOSACRA Y DE LA PELVIS	abdomen, región lumbosacra y pelvis	4.3.X	43	
S399	TRAUMATISMO NO ESPECIFICADO DEL ABDOMEN, DE LA REGION LUMBOSACRA Y DE LA PELVIS	abdomen, región lumbosacra y pelvis	4.3.X	43	
T001	TRAUMATISMOS SUPERFICIALES QUE AFECTAN EL TORAX CON EL ABDOMEN, LA REGION LUMBOSACRA Y LA PELVIS	tórax, abdomen, región lumbosacra y pelvis	9.0.0.	90	0
T001	TRAUMATISMOS SUPERFICIALES DE SITIOS CLASIFICABLES EM S21-, S31- Y T091				
T011	HERIDAS QUE AFECTAN EL TORAX CON EL ABDOMEN, LA REGION LUMBOSACRA Y LA PELVIS	tórax, abdomen, región lumbosacra y pelvis	9.0.0.	90	0
T011	HERIDAS DE SITIOS CLASIFICABLES EN S21-, S31- Y T091	tórax, abdomen, región lumbosacra y pelvis	9.0.0.	90	0
T011	HERIDAS QUE AFECTAN EL TORAX CON EL ABDOMEN, LA REGION LUMBOSACRA Y LA PELVIS	tórax, abdomen, región lumbosacra y pelvis	9.0.0.	90	0
T011	HERIDAS DE SITIOS CLASIFICABLES EN S21-, S31- Y T091	tórax, abdomen, región lumbosacra y pelvis	9.0.0.	90	0
T0210	FRACTURAS CERRADAS QUE AFECTAN EL TORAX CON LA REGION LUMBOSACRA Y LA PELVIS	tórax, región lumbosacra y pelvis	9.0.0.	90	0
T0211	FRACTURAS ABIERTAS QUE AFECTAN EL TORAX CON LA REGION LUMBOSACRA Y LA PELVIS	tórax, región lumbosacra y pelvis	9.0.0.	90	0
T0210	FRACTURAS CERRADAS DE SITIOS CLASIFICABLES EN S22-, S32- Y T08	tórax, región lumbosacra y pelvis	9.0.0.	90	0

T0211	FRACTURAS ABIERTAS DE SITIOS CLASIFICABLES EN S22-, S32- Y T08	tórax, región lumbosacra y pelvis	9.0.0.	90	0
T0270	FRACTURAS CERRADAS QUE AFECTAN EL TORAX CON LA REGION LUMBOSACRA Y LA PELVIS CON MIEMBRO(S)	tórax/región lumbosacra/pelvis/extremidades	9.0.0.	90	0
T0271	FRACTURAS ABIERTAS QUE AFECTAN EL TORAX CON LA REGION LUMBOSACRA Y LA PELVIS CON MIEMBRO(S)	tórax/región lumbosacra/pelvis/extremidades	9.0.0.	90	0
T031	LUXACIONES, TORCEDURAS Y ESGUINCES QUE AFECTAN EL TORAX CON LA REGION LUMBOSACRA Y LA PELVIS	tórax, región lumbosacra y pelvis	9.0.0.	90	0
T031	LUXACIONES, TORCEDURAS Y ESGUINCES DE SITIOS CLASIFICABLES EN S23-, S33- Y T092	tórax, región lumbosacra y pelvis	9.0.0.	90	0
T041	TRAUMATISMOS POR APLASTAMIENTO QUE AFECTAN EL TORAX CON EL ABDOMEN, LA REGION LUMBOSACRA Y LA PELVIS	tórax, abdomen, región lumbosacra y pelvis	9.0.0.	90	0
T041	TRAUMATISMOS POR APLASTAMIENTO DE SITIOS CLASIFICABLES EN S28- Y S38-	tórax, abdomen, región lumbosacra y pelvis	9.0.0.	90	0
T041	TRAUMATISMOS POR APLASTAMIENTO DEL TRONCO SAI	tórax/región lumbosacra/pelvis/extremidades	9.0.0.	90	0
T047	TRAUMATISMOS POR APLASTAMIENTO DEL TORAX, DEL ABDOMEN, DE LA REGION LUMBOSACRA Y DE LA PELVIS CON MIEMBRO(S)	tórax/región lumbosacra/pelvis/extremidades	9.0.0.	90	0
T058	SECCION TRANSVERSAL DEL ABDOMEN	abdomen	4.3.X	43	
T058	SECCION TRANSVERSAL DEL TORAX	tórax	4.1.X	41	

T065	TRAUMATISMOS DE ORGANOS INTRATORACICOS CON ORGANOS INTRAABDOMINALES Y PELVICOS	tórax, abdomen y pelvis	9.0.0.	90	0
T08X0	FRACTURA CERRADA DE LA COLUMNA VERTEBRAL, NIVEL NO ESPECIFICADO	columna vertebral nivel NE	3.8.X	38	
T08X1	FRACTURA ABIERTA (EXPUESTA) DE LA COLUMNA VERTEBRAL, NIVEL NO ESPECIFICADO	columna vertebral nivel NE	3.8.X	38	
T090	TRAUMATISMO SUPERFICIAL DEL TRONCO, NIVEL NO ESPECIFICADO	tronco, nivel NE	4.8.X	48	
T091	HERIDA DEL TRONCO, NIVEL NO ESPECIFICADO	tronco, nivel NE	4.8.X	48	
T092	LUXACION, ESGUINCE O TORCEDURA DE ARTICULACION Y LIGAMENTOS DEL TRONCO, NO ESPECIFICADO	tronco	4.8.X	48	
T093	TRAUMATISMO DE LA MEDULA ESPINAL, NIVEL NO ESPECIFICADO	médula espinal, nivel NE	3.8.X	38	
T094	TRAUMATISMO DE NERVIOS, RAIZ DE NERVIO ESPINAL Y PLEXOS DEL TRONCO NO ESPECIFICADOS	nervios, raíces de nervios espinales y plexos del tronco, nivel NE	4.7.X	47	
T095	TRAUMATISMO DE TENDONES Y MUSCULOS DEL TRONCO NO ESPECIFICADOS	tendones y músculos del tronco, nivel NE	4.8.X	48	
T096	AMPUTACION TRAUMATICA DEL TRONCO, NIVEL NO ESPECIFICADO	tronco, nivel NE	4.8.X	48	
T098	OTROS TRAUMATISMOS ESPECIFICADOS DEL TRONCO, NIVEL NO ESPECIFICADO	tronco, nivel NE	4.8.X	48	
T099	TRAUMATISMO NO ESPECIFICADO DEL TRONCO, NIVEL NO ESPECIFICADO	tronco, nivel NE	4.8.X	48	
T144	HEMATOMIELIA TRAUMATICA SAI	médula espinal, nivel NE	3.8.X	38	
T174	CUERPO EXTRAÑO EN LA TRAQUEA	tráquea	4.2.0.	42	0



T175	CUERPO EXTRAÑO EN BRONQUIOS	bronquios	4.2.X	42	
T178	CUERPO EXTRAÑO EN OTRAS Y EN MULTIPLES PARTES DE LAS VIAS RESPIRATORIAS	múltiples de vías respiratorias	4.2.X	42	
T178	CUERPO EXTRAÑO EN LOS BRONQUIOLOS	bronquiolos	4.2.X	42	
T178	CUERPO EXTRAÑO EN EL PULMON	pulmón	4.2.X	42	
T179	CUERPO EXTRAÑO EN LAS VIAS RESPIRATORIAS, PARTE NO ESPECIFICADA	vías respiratorias parte NE	4.2.X	42	
T181	CUERPO EXTRAÑO EN EL ESOFAGO	esófago	4.2.X	42	
T182	CUERPO EXTRAÑO EN EL ESTOMAGO	estómago	4.3.X	43	
T183	CUERPO EXTRAÑO EN EL INTESTINO DELGADO	intestino delgado	4.3.X	43	
T184	CUERPO EXTRAÑO EN EL COLON	colon	4.3.X	43	
T185	CUERPO EXTRAÑO EN EL ANO Y EN EL RECTO	ano y recto	4.8.X	48	
T185	CUERPO EXTRAÑO EN EL RECTOSIGMOIDES (UNION)	unión rectosigmoidea	4.8.X	48	
T188	CUERPO EXTRAÑO EN OTRAS Y EN MULTIPLES PARTES DEL TUBO DIGESTIVO	múltiples partes tubo digestivo	4.7.X	47	
T189	CUERPO EXTRAÑO EN EL TUBO DIGESTIVO, PARTE NO ESPECIFICADA	tubo digestivo, parte NE	9.0.0.	90	0
T189	CUERPO EXTRAÑO DEGLUTIDO SAI	tubo digestivo, parte NE	9.0.0.	90	0
T189	CUERPO EXTRAÑO EN EL SISTEMA DIGESTIVO SAI	sistema digestivo SAI	9.0.0.	90	0
T190	CUERPO EXTRAÑO EN LA URETRA	uretra	4.8.X	48	
T191	CUERPO EXTRAÑO EN LA VEJIGA	vejiga	4.3.X	43	
T192	CUERPO EXTRAÑO EN LA VULVA Y EN LA VAGINA	vulva/vagina	4.4.X	44	
T193	CUERPO EXTRAÑO EN EL UTERO (CUALQUIER PARTE)	útero	4.3.X	43	
T198	CUERPO EXTRAÑO EN OTRAS Y EN MULTIPLES PARTES DE LAS VIAS GENITOURINARIAS	otras y múltiples de vías genitourinarias	4.7.X	47	

T199	CUERPO EXTRAÑO EN LAS VIAS GENITOURINARIAS, PARTE NO ESPECIFICADA	vías genitourinarias, parte NE	4.8.x	48	
T210	QUEMADURA DEL ANO	ano	4.8.X	48	
T210	QUEMADURA DEL ESCROTO	escroto	4.4.X	44	
T210	QUEMADURA DE LA ESPALDA [CUALQUIER PARTE]	espalda	3.9.0.	39	0
T210	QUEMADURA DEL FLANCO	flanco	4.3.X	43	
T210	QUEMADURA DE LA INGLE	ingle	4.8.X	48	
T210	QUEMADURA DE LOS LABIOS (MAYORES) (MENORES) DE LA VULVA	labios mayores o menores de la vulva	4.4.X	44	
T210	QUEMADURA DE LA MAMA	mama	4.2.X	42	
T210	QUEMADURA DE LA NALGA	nalgas	4.8.X	48	
T210	QUEMADURA DE LA PARED ABDOMINAL	pared abdominal	4.3.X	43	
T210	QUEMADURA DE LA PARED TORACICA	pared torácica	4.1.X	41	
T210	QUEMADURA DEL PENE	pene	4.4.X	44	
T210	QUEMADURA DEL PERINEO	perineo	4.8.X	48	
T210	QUEMADURA DE LA REGION INTERESCAPULAR	región interescapular	3.8.X	38	
T210	QUEMADURA DEL TESTICULO	testículos	4.4.X	44	
T210	QUEMADURA DE LA VULVA	vulva	4.4.X	44	
T210	QUEMADURA DEL TRONCO, GRADO NO ESPECIFICADO	tronco	4.8.X	48	
T211	QUEMADURA DEL TRONCO, DE PRIMER GRADO	tronco	4.8.X	48	
T212	QUEMADURA DEL TRONCO, DE SEGUNDO GRADO	tronco	4.8.X	48	
T213	QUEMADURA DEL TRONCO, DE TERCER GRADO	tronco	4.8.X	48	
T214	CORROSION DEL TRONCO, GRADO NO ESPECIFICADO	tronco	4.8.X	48	
T214	CORROSION DEL ANO	ano	4.8.X	48	

T214	CORROSION DEL ESCROTO	escroto	4.4.X	44	
T214	CORROSION DE LA ESPALDA [CUALQUIER PARTE]	espalda	3.9.0.	39	0
T214	CORROSION DEL FLANCO	flanco	4.3.X	43	
T214	CORROSION DE LA INGLE	ingle	4.8.X	48	
T214	CORROSION DE LOS LABIOS (MAYORES) (MENORES) DE LA VULVA	labios mayores o menores de la vulva	4.4.X	44	
T214	CORROSION DE LA MAMA	mama	4.2.X	42	
T214	CORROSION DE LA NALGA	nalgas	4.8.X	48	
T214	CORROSION DE LA PARED ABDOMINAL	pared abdominal	4.3.X	43	
T214	CORROSION DE LA PARED TORACICA	pared torácica	4.1.X	41	
T214	CORROSION DEL PENE	pene	4.4.X	44	
T214	CORROSION DEL PERINEO	perineo	4.8.X	48	
T214	CORROSION DE LA REGION INTERESCAPULAR	región interescapular	3.8.X	38	
T214	CORROSION DEL TESTICULO	testículos	4.4.X	44	
T214	CORROSION DE LA VULVA	vulva	4.4.X	44	
T215	CORROSION DEL TRONCO, DE PRIMER GRADO	tronco	4.8.X	48	
T216	CORROSION DEL TRONCO, DE SEGUNDO GRADO	tronco	4.8.X	48	
T217	CORROSION DEL TRONCO, DE TERCER GRADO	tronco	4.8.X	48	
T220	QUEMADURA DE LA AXILA	axila	4.2.X	42	
T220	QUEMADURA DE LA REGION ESCAPULAR	región escapular	4.1.X	41	
T224	CORROSION DE LA AXILA	axila	4.2.X	42	
T224	CORROSION DE LA REGION ESCAPULAR	región escapular	4.1.X	41	

T272	QUEMADURA DE LA CAVIDAD TORACICA	cavidad torácica	4.2.X	42	
T281	QUEMADURA DEL ESOFAGO	esófago	4.2.X	42	
T282	QUEMADURA DE OTRAS PARTES DEL TUBO DIGESTIVO	otras partes tubo digestivo	4.8.X	48	
T283	QUEMADURA DE ORGANOS GENITOURINARIOS INTERNOS	órganos genitourinarios internos	4.8.X	48	
T284	QUEMADURA DE OTROS ORGANOS INTERNOS Y DE LOS NO ESPECIFICADOS	otros órganos internos y los NE	4.8.X	48	
T286	CORROSION DEL ESOFAGO	esófago	4.2.X	42	
T287	CORROSION DE OTRAS PARTES DEL TUBO DIGESTIVO	otras partes tubo digestivo	4.8.X	48	
T288	CORROSION DE ORGANOS GENITOURINARIOS INTERNOS	órganos genitourinarios internos	4.8.X	48	
T289	CORROSION DE OTROS ORGANOS INTERNOS Y DE LOS NO ESPECIFICADOS	otros órganos internos y los NE	4.8.X	48	
T332	CONGELAMIENTO SUPERFICIAL DEL TORAX	tórax	4.1.X	41	
T333	CONGELAMIENTO SUPERFICIAL DE LA PARED ABDOMINAL, REGION LUMBOSACRA Y PELVIS	pared abdominal, región lumbosacra y pelvis	4.7.X	47	
T339	CONGELAMIENTO SUPERFICIAL DE TRONCO SAI	tronco	4.8.X	48	
T342	CONGELAMIENTO CON NECROSIS TISULAR DEL TORAX	tórax	4.1.X	41	
T343	CONGELAMIENTO CON NECROSIS TISULAR DE LA PARED ABDOMINAL, REGION LUMBOSACRA Y PELVIS	pared abdominal, región lumbosacra y pelvis	4.7.X	47	

T349	CONGELAMIENTO CON NECROSIS TISULAR DE TRONCO SAI	tronco	4.8.X	48	
T353	CONGELAMIENTO NO ESPECIFICADO DEL TORAX, DEL ABDOMEN, DE LA REGION LUMBOSACRA Y DE LA PELVIS	tórax/abdomen/región lumbosacra/pelvis	9.0.0.	90	0
T353	CONGELAMIENTO DEL TRONCO SAI	tronco	4.8.X	48	
T910	SECUELAS DE TRAUMATISMO SUPERFICIAL Y DE HERIDAS DEL CUELLO Y DEL TRONCO	tronco/cuello	9.0.0.	90	0
T911	SECUELAS DE FRACTURA DE LA COLUMNA VERTEBRAL	columna vertebral nivel NE	3.8.X	38	
T912	SECUELAS DE OTRA FRACTURA DEL TORAX Y DE LA PELVIS	tórax y pelvis	9.0.0.	90	0
T913	SECUELAS DE TRAUMATISMO DE LA MEDULA ESPINAL	médula espinal	3.8.X	38	
T914	SECUELAS DE TRAUMATISMO DE ORGANOS INTRATORACICOS	órganos intratorácicos	4.2.X	42	
T915	SECUELAS DE TRAUMATISMO DE ORGANOS INTRAAABDOMINALES Y PELVICOS	órganos intraabdominales y pélvicos	4.8.X	48	

**Términos totales de la lista tabular de la CIE-10, Capítulo XIX, comparados con Clasificación OIT de Localización de la Lesión (se reemplaza el carácter de lateralidad por X) (en azul, códigos de 5 caracteres, en verde, códigos de secuelas)**

### Extremidad superior

Código	Descriptor o glosa	Localización anatómica	Código OIT	
S400	CONTUSION DEL HOMBRO Y DEL BRAZO	hombro/brazo	5.1.X ó 5.2.X	NO DEFINIBLE
S407	TRAUMATISMOS SUPERFICIALES MULTIPLES DEL HOMBRO Y DEL	hombro/brazo	5.1.X ó	NO DEFINIBLE

	BRAZO		5.2.X		
S408	OTROS TRAUMATISMOS SUPERFICIALES DEL HOMBRO Y DEL BRAZO	hombro/brazo	5.1.X ó 5.2.X	NO DEFINIBLE	
S409	TRAUMATISMO SUPERFICIAL NO ESPECIFICADO DEL HOMBRO Y DEL BRAZO	hombro/brazo	5.1.X ó 5.2.X	NO DEFINIBLE	
S410	HERIDA DEL HOMBRO	hombro	5.1.X	51	
S411	HERIDA DEL BRAZO	brazo	5.2.X	52	
S417	HERIDAS MULTIPLES DEL HOMBRO Y DEL BRAZO	hombro/brazo	5.1.X ó 5.2.X	NO DEFINIBLE	
S418	HERIDA DE OTRAS PARTES Y DE LAS NO ESPECIFICADAS DEL HOMBRO Y DEL BRAZO	hombro/brazo	5.1.X ó 5.2.X	NO DEFINIBLE	
S4200	FRACTURA CERRADA DE LA CLAVICULA	clavícula	4.2.X	42	
S4201	FRACTURA ABIERTA (EXPUESTA) DE LA CLAVICULA	clavícula	4.2.X	42	
S4200	FRACTURA CERRADA DEL COLLAR OSEO DE LA CLAVICULA	clavícula	4.2.X	42	
S4201	FRACTURA ABIERTA (EXPUESTA) DEL COLLAR OSEO DE LA CLAVICULA	clavícula	4.2.X	42	
S4200	FRACTURA CERRADA DE LA DIAFISIS DE LA CLAVICULA	clavícula	4.2.X	42	
S4201	FRACTURA ABIERTA (EXPUESTA) DE LA DIAFISIS DE LA CLAVICULA	clavícula	4.2.X	42	
S4200	FRACTURA CERRADA DE LA EPIFISIS DE LA CLAVICULA	clavícula	4.2.X	42	
S4201	FRACTURA ABIERTA (EXPUESTA) DE LA EPIFISIS DE LA CLAVICULA	clavícula	4.2.X	42	

S4210	FRACTURA CERRADA DEL OMOPLATO	omóplato	4.1.X	41	
S4211	FRACTURA ABIERTA (EXPUESTA) DEL OMOPLATO	omóplato	4.1.X	41	
S4210	FRACTURA CERRADA DEL ACROMION (APOFISIS)	omóplato	4.1.X	41	
S4211	FRACTURA ABIERTA (EXPUESTA) DEL ACROMION (APOFISIS)	omóplato	4.1.X	41	
S4210	FRACTURA CERRADA DE APOFISIS ACROMIAL	omóplato	4.1.X	41	
S4211	FRACTURA ABIERTA (EXPUESTA) DE APOFISIS ACROMIAL	omóplato	4.1.X	41	
S4210	FRACTURA CERRADA DE LA ESCAPULA (CAVIDAD GLENOIDE) (CUELLO) (CUERPO)	omóplato	4.1.X	41	
S4211	FRACTURA ABIERTA (EXPUESTA) DE LA ESCAPULA (CAVIDAD GLENOIDE) (CUELLO) (CUERPO)	omóplato	4.1.X	41	
S4210	FRACTURA CERRADA DE LA PALETILLA	omóplato	4.1.X	41	
S4211	FRACTURA ABIERTA (EXPUESTA) DE LA PALETILLA	omóplato	4.1.X	41	
S4220	FRACTURA CERRADA DE LA EPIFISIS SUPERIOR DEL HUMERO	húmero	5.2.X	52	
S4221	FRACTURA ABIERTA (EXPUESTA) DE LA EPIFISIS SUPERIOR DEL HUMERO	húmero	5.2.X	52	
S4220	FRACTURA CERRADA DEL CUELLO ANATOMICO DE LA EPIFISIS SUPERIOR DEL HUMERO	húmero	5.2.X	52	
S4221	FRACTURA ABIERTA (EXPUESTA) DEL CUELLO ANATOMICO DE LA EPIFISIS SUPERIOR DEL HUMERO	húmero	5.2.X	52	

S4220	FRACTURA CERRADA DEL CUELLO QUIRURGICO DE LA EPIFISIS SUPERIOR DEL HUMERO	húmero	5.2.X	52	
S4221	FRACTURA ABIERTA (EXPUESTA) DEL CUELLO QUIRURGICO DE LA EPIFISIS SUPERIOR DEL HUMERO	húmero	5.2.X	52	
S4220	FRACTURA CERRADA DEL EXTREMO SUPERIOR DE LA EPIFISIS SUPERIOR DEL HUMERO	húmero	5.2.X	52	
S4221	FRACTURA ABIERTA (EXPUESTA) DEL EXTREMO SUPERIOR DE LA EPIFISIS SUPERIOR DEL HUMERO	húmero	5.2.X	52	
S4220	FRACTURA CERRADA DEL EXTREMO PROXIMAL DE LA EPIFISIS SUPERIOR DEL HUMERO	húmero	5.2.X	52	
S4221	FRACTURA ABIERTA (EXPUESTA) DEL EXTREMO PROXIMAL DE LA EPIFISIS SUPERIOR DEL HUMERO	húmero	5.2.X	52	
S4220	FRACTURA CERRADA DE LA TUBEROSIDAD MAYOR DE LA EPIFISIS SUPERIOR DEL HUMERO	húmero	5.2.X	52	
S4221	FRACTURA ABIERTA (EXPUESTA) DE LA TUBEROSIDAD MAYOR DE LA EPIFISIS SUPERIOR DEL HUMERO	húmero	5.2.X	52	
S4230	FRACTURA CERRADA DE LA DIAFISIS DEL HUMERO	húmero	5.2.X	52	
S4231	FRACTURA ABIERTA (EXPUESTA) DE LA DIAFISIS DEL HUMERO	húmero	5.2.X	52	
S4230	FRACTURA CERRADA DEL BRAZO SAI	húmero	5.2.X	52	
S4231	FRACTURA ABIERTA (EXPUESTA) DEL BRAZO SAI	húmero	5.2.X	52	
S4230	FRACTURA CERRADA DEL HUMERO SAI	húmero	5.2.X	52	
S4231	FRACTURA ABIERTA (EXPUESTA) DEL HUMERO SAI	húmero	5.2.X	52	
S4240	FRACTURA CERRADA DE LA EPIFISIS INFERIOR DEL HUMERO	húmero	5.2.X	52	
S4241	FRACTURA ABIERTA (EXPUESTA) DE LA EPIFISIS INFERIOR DEL HUMERO	húmero	5.2.X	52	



S4240	FRACTURA CERRADA DE LA APOFISIS ARTICULAR DE LA EPIFISIS INFERIOR DEL HUMERO	húmero	5.2.X	52	
S4241	FRACTURA ABIERTA (EXPUESTA) DE LA APOFISIS ARTICULAR DE LA EPIFISIS INFERIOR DEL HUMERO	húmero	5.2.X	52	
S4240	FRACTURA CERRADA DEL CONDILO EXTERNO DE LA EPIFISIS INFERIOR DEL HUMERO	húmero	5.2.X	52	
S4241	FRACTURA ABIERTA (EXPUESTA) DEL CONDILO EXTERNO DE LA EPIFISIS INFERIOR DEL HUMERO	húmero	5.2.X	52	
S4240	FRACTURA CERRADA DEL EPICONDILO INTERNO DE LA EPIFISIS INFERIOR DEL HUMERO	húmero	5.2.X	52	
S4241	FRACTURA ABIERTA (EXPUESTA) DEL EPICONDILO INTERNO DE LA EPIFISIS INFERIOR DEL HUMERO	húmero	5.2.X	52	
S4240	FRACTURA CERRADA DE LA EPIFISIS INFERIOR DEL HUMERO	húmero	5.2.X	52	
S4241	FRACTURA ABIERTA (EXPUESTA) DE LA EPIFISIS INFERIOR DEL HUMERO	húmero	5.2.X	52	
S4240	FRACTURA CERRADA DEL EXTREMO DISTAL DEL HUMERO	húmero	5.2.X	52	
S4241	FRACTURA ABIERTA (EXPUESTA) DEL EXTREMO DISTAL DEL HUMERO	húmero	5.2.X	52	
S4240	FRACTURA CERRADA DE LA SUPERFICIE INTERCONDILAR DEL HUMERO	húmero	5.2.X	52	
S4241	FRACTURA ABIERTA (EXPUESTA) DE LA SUPERFICIE INTERCONDILAR DEL HUMERO	húmero	5.2.X	52	
S4240	FRACTURA CERRADA DE LA SUPERFICIE SUPRACONDILAR DEL HUMERO	húmero	5.2.X	52	
S4241	FRACTURA ABIERTA (EXPUESTA) DE LA SUPERFICIE SUPRACONDILAR DEL HUMERO	húmero	5.2.X	52	

S4270	FRACTURAS CERRADAS MULTIPLES DE LA CLAVICULA, DEL OMOPLATO Y DEL HUMERO	clavícula/omóplato/húmero	5.1.X ó 4.1.X	NO DEFINIBLE	
S4271	FRACTURAS ABIERTAS MULTIPLES DE LA CLAVICULA, DEL OMOPLATO Y DEL HUMERO	clavícula/omóplato/húmero	5.1.X ó 4.1.X	NO DEFINIBLE	
S4280	FRACTURA CERRADA DE OTRAS PARTES DEL HOMBRO Y DEL BRAZO	hombro/brazo	5.1.X ó 5.2.X	NO DEFINIBLE	
S4281	FRACTURA ABIERTA (EXPUESTA) DE OTRAS PARTES DEL HOMBRO Y DEL BRAZO	hombro/brazo	5.1.X ó 5.2.X	NO DEFINIBLE	
S4290	FRACTURA CERRADA DEL HOMBRO Y DEL BRAZO, PARTE NO ESPECIFICADA	hombro/brazo	5.1.X ó 5.2.X	NO DEFINIBLE	
S4291	FRACTURA ABIERTA (EXPUESTA) DEL HOMBRO Y DEL BRAZO, PARTE NO ESPECIFICADA	hombro/brazo	5.1.X ó 5.2.X	NO DEFINIBLE	
S4290	FRACTURA CERRADA DEL HOMBRO SAI	hombro	5.1.X	51	
S4291	FRACTURA ABIERTA (EXPUESTA) DEL HOMBRO SAI	hombro	5.1.X	51	
S430	LUXACION DE LA ARTICULACION DEL HOMBRO	hombro	5.1.X	51	
S430	LUXACION DE LA ARTICULACION GLENOHUMERAL	articulación glenohumeral	5.1.X	51	
S431	LUXACION DE LA ARTICULACION ACROMIOCLAVICULAR	articulación acromioclavicular	4.1.X	41	
S432	LUXACION DE LA ARTICULACION ESTERNOCLAVICULAR	articulación esternoclavicular	4.1.X	41	
S433	LUXACION DE OTRAS PARTES DE LA CINTURA ESCAPULAR Y DE LAS NO ESPECIFICADAS	otras partes cintura escapular	5.1.X	51	
S433	LUXACION DE LA CINTURA ESCAPULAR SAI	cintura escapular SAI	5.1.X	51	
S434	ESGUINCES Y TORCEDURAS DE LA ARTICULACION DEL HOMBRO	articulación hombro	5.1.X	51	
S434	ESGUINCE Y TORCEDURA CORACOHUMERAL (LIGAMENTO)	ligamento coracohumeral	5.1.X	51	

S434	ESGUINCE Y TORCEDURA DEL MANGUITO ROTATORIO (CAPSULA)	manguito rotatorio	5.1.X	51	
S435	ESGUINCES Y TORCEDURAS DE LA ARTICULACION ACROMIOCLAVICULAR	articulación acromioclavicular	4.1.X	41	
S435	ESGUINCE Y TORCEDURA DEL LIGAMENTO ACROMIOCLAVICULAR	articulación acromioclavicular	4.1.X	41	
S436	ESGUINCES Y TORCEDURAS DE LA ARTICULACION ESTERNOCLAVICULAR	articulación esternoclavicular	4.1.X	41	
S437	ESGUINCES Y TORCEDURAS DE OTRAS PARTES Y DE LAS NO ESPECIFICADAS DE LA CINTURA ESCAPULAR	cintura escapular	5.1.X	51	
S437	ESGUINCES Y TORCEDURAS DE LA CINTURA ESCAPULAR SAI	cintura escapular SAI	5.1.X	51	
S440	TRAUMATISMO DEL NERVIO CUBITAL A NIVEL DEL BRAZO	nervio cubital en el brazo	5.2.X	52	
S441	TRAUMATISMO DEL NERVIO MEDIANO A NIVEL DEL BRAZO	nervio mediano en el brazo	5.2.X	52	
S442	TRAUMATISMO DEL NERVIO RADIAL A NIVEL DEL BRAZO	nervio radial en el brazo	5.2.X	52	
S443	TRAUMATISMO DEL NERVIO AXILAR	nervio axilar	5.8.X	58	
S444	TRAUMATISMO DEL NERVIO MUSCULOCUTANEO	nervio musculocutáneo	5.2.X	52	
S445	TRAUMATISMO DEL NERVIO SENSITIVO CUTANEO A NIVEL DEL HOMBRO Y DEL BRAZO	nervio sensitivo cutáneo en hombro y brazo	5.1.X ó 5.2.X	NO DEFINIBLE	
S447	TRAUMATISMO DE MULTIPLES NERVIOS A NIVEL DEL HOMBRO Y DEL BRAZO	múltiples nervios en hombro y brazo	5.7.X	57	
S448	TRAUMATISMO DE OTROS NERVIOS A NIVEL DEL HOMBRO Y DEL BRAZO	otros nervios en hombro y brazo	5.1.X ó 5.2.X	NO DEFINIBLE	
S449	TRAUMATISMO DE NERVIO NO ESPECIFICADO A NIVEL DEL HOMBRO Y DEL BRAZO	nervio NE en hombro y brazo	5.1.X ó 5.2.X	NO DEFINIBLE	
S450	TRAUMATISMO DE LA ARTERIA AXILAR	arteria axilar	5.8.X	58	

S451	TRAUMATISMO DE LA ARTERIA BRAQUIAL	arteria braquial	5.2.X	52	
S452	TRAUMATISMO DE LA VENA AXILAR O BRAQUIAL	vena axilar o vena braquial	5.8.X	58	
S453	TRAUMATISMO DE VENA SUPERFICIAL A NIVEL DEL HOMBRO Y DEL BRAZO	vena superficial en hombro y brazo	5.1.X ó 5.2.X	NO DEFINIBLE	
S457	TRAUMATISMO DE MULTIPLES VASOS SANGUINEOS A NIVEL DEL HOMBRO Y DEL BRAZO	múltiples vasos en hombro y brazo	5.7.X	57	
S458	TRAUMATISMO DE OTROS VASOS SANGUINEOS A NIVEL DEL HOMBRO Y DEL BRAZO	otros vasos en hombro y brazo	5.1.X ó 5.2.X	NO DEFINIBLE	
S459	TRAUMATISMO DE VASO SANGUINEO NO ESPECIFICADO A NIVEL DEL HOMBRO Y DEL BRAZO	vaso sanguíneo NE en hombro y brazo	5.1.X ó 5.2.X	NO DEFINIBLE	
S460	TRAUMATISMO DEL TENDON DEL MANGUITO ROTATORIO DEL HOMBRO	tendón manguito rotatorio hombro	5.1.X	51	
S461	TRAUMATISMO DEL TENDON Y MUSCULO DE LA CABEZA LARGA DEL BICEPS	tendón y músculo cabeza larga bíceps	5.2.X	52	
S462	TRAUMATISMO DEL TENDON Y MUSCULO DE OTRAS PARTES DEL BICEPS	tendón y músculo otras partes bíceps	5.2.X	52	
S463	TRAUMATISMO DEL TENDON Y MUSCULO DEL TRICEPS BRAQUIAL	tendón y músculo tríceps braquial	5.2.X	52	
S467	TRAUMATISMO DE MULTIPLES TENDONES Y MUSCULOS A NIVEL DEL HOMBRO Y DEL BRAZO	múltiples tendones y músculos de hombro y brazo	5.7.X	57	
S468	TRAUMATISMO DE OTROS TENDONES Y MUSCULOS A NIVEL DEL HOMBRO Y DEL BRAZO	otros tendones y músculos de hombro y brazo	5.1.X ó 5.2.X	NO DEFINIBLE	
S469	TRAUMATISMO DE TENDON Y MUSCULO NO ESPECIFICADO, A NIVEL DEL HOMBRO Y DEL BRAZO	tendón y músculo NE de hombro y brazo	5.1.X ó 5.2.X	NO DEFINIBLE	
S47X	TRAUMATISMO POR APLASTAMIENTO DEL HOMBRO Y DEL BRAZO	hombro/brazo	5.1.X ó	NO DEFINIBLE	

			5.2.X		
S480	AMPUTACION TRAUMATICA EN LA ARTICULACION DEL HOMBRO	articulación hombro	5.1.X	51	
S481	AMPUTACION TRAUMATICA A NIVEL ENTRE EL HOMBRO Y EL CODO	brazo	5.2.X	52	
S489	AMPUTACION TRAUMATICA DEL HOMBRO Y DEL BRAZO, NIVEL NO ESPECIFICADO	hombro/brazo nivel NE	5.1.X ó 5.2.X	NO DEFINIBLE	
S497	TRAUMATISMOS MULTIPLES DEL HOMBRO Y DEL BRAZO	múltiples de hombro y brazo	5.7.X	57	
S498	OTROS TRAUMATISMOS ESPECIFICADOS DEL HOMBRO Y DEL BRAZO	otros hombro y brazo	5.1.X ó 5.2.X	NO DEFINIBLE	
S499	TRAUMATISMOS NO ESPECIFICADOS DEL HOMBRO Y DEL BRAZO	NE de hombro y brazo	5.1.X ó 5.2.X	NO DEFINIBLE	
S500	CONTUSION DEL CODO	codo	5.2.X	52	
S501	CONTUSION DE OTRAS PARTES DEL ANTEBRAZO Y DE LAS NO ESPECIFICADAS	otras partes antebrazo	5.8.X	58	
S507	TRAUMATISMOS SUPERFICIALES MULTIPLES DEL ANTEBRAZO	múltiples del antebrazo	5.7.X	57	
S508	OTROS TRAUMATISMOS SUPERFICIALES DEL ANTEBRAZO	antebrazo	5.8.X	58	
S509	TRAUMATISMO SUPERFICIAL DEL ANTEBRAZO, NO ESPECIFICADO	antebrazo, parte NE	5.8.X	58	
S509	TRAUMATISMO SUPERFICIAL DEL CODO SAI	codo	5.2.X	52	
S510	HERIDA DEL CODO	codo	5.2.X	52	
S517	HERIDAS MULTIPLES DEL ANTEBRAZO	múltiples del antebrazo	5.7.X	57	
S518	HERIDA DE OTRAS PARTES DEL ANTEBRAZO	otras partes antebrazo	5.8.X	58	
S519	HERIDA DEL ANTEBRAZO, PARTE NO ESPECIFICADA	antebrazo, parte NE	5.8.X	58	
S5200	FRACTURA CERRADA DE LA EPIFISIS SUPERIOR DEL CUBITO	cúbito	5.8.X	58	
S5201	FRACTURA ABIERTA (EXPUESTA) DE LA EPIFISIS SUPERIOR DEL CUBITO	cúbito	5.8.X	58	

S5200	FRACTURA CERRADA DE APOFISIS CORONOIDE (EPIFISIS SUPERIOR DEL CUBITO)	cúbito	5.8.X	58	
S5201	FRACTURA ABIERTA (EXPUESTA) DE APOFISIS CORONOIDE (EPIFISIS SUPERIOR DEL CUBITO)	cúbito	5.8.X	58	
S5200	FRACTURA CERRADA DE CODO SAI	codo	5.2.X	52	
S5201	FRACTURA ABIERTA (EXPUESTA) DE CODO SAI	codo	5.2.X	52	
S5200	FRACTURA CERRADA DE EXTREMO PROXIMAL DEL CUBITO	cúbito	5.8.X	58	
S5201	FRACTURA ABIERTA (EXPUESTA) DE EXTREMO PROXIMAL DEL CUBITO	cúbito	5.8.X	58	
S5200	FRACTURA CERRADA -LUXACION DE MONTEGGIA	cúbito	5.8.X	58	
S5201	FRACTURA ABIERTA (EXPUESTA) -LUXACION DE MONTEGGIA	cúbito	5.8.X	58	
S5200	FRACTURA CERRADA DE OLECRANON	cúbito	5.8.X	58	
S5201	FRACTURA ABIERTA (EXPUESTA) DE OLECRANON	radio	5.8.X	58	
S5210	FRACTURA CERRADA DE LA EPIFISIS SUPERIOR DEL RADIO	radio	5.8.X	58	
S5211	FRACTURA ABIERTA (EXPUESTA) DE LA EPIFISIS SUPERIOR DEL RADIO	radio	5.8.X	58	
S5210	FRACTURA CERRADA DE LA CABEZA DEL RADIO	radio	5.8.X	58	
S5211	FRACTURA ABIERTA (EXPUESTA) DE LA CABEZA DEL RADIO	radio	5.8.X	58	
S5210	FRACTURA CERRADA DEL CUELLO DEL RADIO	radio	5.8.X	58	
S5211	FRACTURA ABIERTA (EXPUESTA) DEL CUELLO DEL RADIO	radio	5.8.X	58	
S5210	FRACTURA CERRADA DEL EXTREMO PROXIMAL DEL RADIO	radio	5.8.X	58	
S5211	FRACTURA ABIERTA (EXPUESTA) DEL EXTREMO PROXIMAL DEL RADIO	radio	5.8.X	58	
S5220	FRACTURA CERRADA DE LA DIAFISIS DEL CUBITO	cúbito	5.8.X	58	
S5221	FRACTURA ABIERTA (EXPUESTA) DE LA DIAFISIS DEL CUBITO	cúbito	5.8.X	58	

S5230	FRACTURA CERRADA DE LA DIAFISIS DEL RADIO	radio	5.8.X	58	
S5231	FRACTURA ABIERTA (EXPUESTA) DE LA DIAFISIS DEL RADIO	radio	5.8.X	58	
S5240	FRACTURA CERRADA DE LA DIAFISIS DEL CUBITO Y DEL RADIO	cúbito/radio	5.8.X	58	
S5241	FRACTURA ABIERTA (EXPUESTA) DE LA DIAFISIS DEL CUBITO Y DEL RADIO	radio	5.8.X	58	
S5250	FRACTURA CERRADA DE LA EPIFISIS INFERIOR DEL RADIO	radio	5.8.X	58	
S5251	FRACTURA ABIERTA (EXPUESTA) DE LA EPIFISIS INFERIOR DEL RADIO	radio	5.8.X	58	
S5250	FRACTURA CERRADA DE COLLES	radio	5.8.X	58	
S5251	FRACTURA ABIERTA (EXPUESTA) DE COLLES	radio	5.8.X	58	
S5250	FRACTURA CERRADA DE SMITH	radio	5.8.X	58	
S5251	FRACTURA ABIERTA (EXPUESTA) DE SMITH	radio	5.8.X	58	
S5260	FRACTURA CERRADA DE LA EPIFISIS INFERIOR DEL CUBITO Y DEL RADIO	cúbito/radio	5.8.X	58	
S5261	FRACTURA ABIERTA (EXPUESTA) DE LA EPIFISIS INFERIOR DEL CUBITO Y DEL RADIO	cúbito/radio	5.8.X	58	
S5270	FRACTURAS CERRADAS MULTIPLES DEL ANTEBRAZO	múltiples antebrazo	5.7.X	57	
S5271	FRACTURAS ABIERTAS MULTIPLES DEL ANTEBRAZO	múltiples antebrazo	5.7.X	57	
S5280	FRACTURA CERRADA DE OTRAS PARTES DEL ANTEBRAZO	otras partes antebrazo	5.8.X	58	
S5281	FRACTURA ABIERTA (EXPUESTA) DE OTRAS PARTES DEL ANTEBRAZO	otras partes antebrazo	5.8.X	58	
S5280	FRACTURA CERRADA DE LA CABEZA DEL CUBITO	cúbito	5.8.X	58	
S5281	FRACTURA ABIERTA (EXPUESTA) DE LA CABEZA DEL CUBITO	cúbito	5.8.X	58	
S5280	FRACTURA CERRADA DEL EXTREMO DISTAL DEL CUBITO	cúbito	5.8.X	58	
S5281	FRACTURA ABIERTA (EXPUESTA) DEL EXTREMO DISTAL DEL CUBITO	cúbito	5.8.X	58	
S5290	FRACTURA CERRADA DEL ANTEBRAZO, PARTE NO ESPECIFICADA	antebrazo, parte NE	5.8.X	58	

S5291	FRACTURA ABIERTA (EXPUESTA) DEL ANTEBRAZO, PARTE NO ESPECIFICADA	antebrazo, parte NE	5.8.X	58	
S530	LUXACION DE LA CABEZA DEL RADIO	radio	5.8.X	58	
S530	LUXACION DE LA ARTICULACION RADIO HUMERAL	articulación radiohumeral	5.2.X	52	
S531	LUXACION DEL CODO, NO ESPECIFICADA	codo	5.2.X	52	
S531	LUXACION DE LA ARTICULACION CUBITO HUMERAL	articulación cúbito humeral	5.2.X	52	
S532	RUPTURA TRAUMATICA DEL LIGAMENTO LATERAL DEL RADIO	ligamento lateral del radio	5.8.X	58	
S533	RUPTURA TRAUMATICA DEL LIGAMENTO LATERAL DEL CUBITO	ligamento lateral del cúbito	5.8.X	58	
S534	ESGUINCES Y TORCEDURAS DEL CODO	codo	5.2.X	52	
S540	TRAUMATISMO DEL NERVIO CUBITAL A NIVEL DEL ANTEBRAZO	nervio cubital en antebrazo	5.8.X	58	
S540	TRAUMATISMO DEL NERVIO CUBITAL SAI	nervio cubital SAI	5.8.X	58	
S541	TRAUMATISMO DEL NERVIO MEDIANO A NIVEL DEL ANTEBRAZO	nervio mediano en antebrazo	5.8.X	58	
S541	TRAUMATISMO DEL NERVIO MEDIANO SAI	nervio mediano SAI	5.8.X	58	
S542	TRAUMATISMO DEL NERVIO RADIAL A NIVEL DEL ANTEBRAZO	nervio radial en antebrazo	5.8.X	58	
S542	TRAUMATISMO DEL NERVIO RADIAL SAI	nervio radial SAI	5.8.X	58	
S543	TRAUMATISMO DEL NERVIO SENSORIAL CUTANEO A NIVEL DEL ANTEBRAZO	nervio sensorial cutáneo en antebrazo	5.8.X	58	
S547	TRAUMATISMO DE MULTIPLES NERVIOS A NIVEL DEL ANTEBRAZO	múltiples nervios en antebrazo	5.8.X	58	
S548	TRAUMATISMO DE OTROS NERVIOS A NIVEL DEL ANTEBRAZO	otros nervios en antebrazo	5.8.X	58	
S549	TRAUMATISMO DE NERVIO NO ESPECIFICADO A NIVEL DEL	nervio NE en antebrazo	5.8.X	58	



	ANTEBRAZO				
S550	TRAUMATISMO DE LA ARTERIA CUBITAL A NIVEL DEL ANTEBRAZO	arteria cubital en antebrazo	5.8.X	58	
S551	TRAUMATISMO DE LA ARTERIA RADIAL A NIVEL DEL ANTEBRAZO	arteria radial en antebrazo	5.8.X	58	
S552	TRAUMATISMO DE VENA A NIVEL DEL ANTEBRAZO	vena en antebrazo	5.8.X	58	
S557	TRAUMATISMO DE MULTIPLES VASOS SANGUINEOS A NIVEL DEL ANTEBRAZO	múltiples vasos sanguíneos en antebrazo	5.8.X	58	
S558	TRAUMATISMO DE OTROS VASOS SANGUINEOS A NIVEL DEL ANTEBRAZO	otros vasos sanguíneos en antebrazo	5.8.X	58	
S559	TRAUMATISMO DE VASO SANGUINEO NO ESPECIFICADO A NIVEL DEL ANTEBRAZO	vaso sanguíneo NE en antebrazo	5.8.X	58	
S560	TRAUMATISMO DEL TENDON Y MUSCULO FLEXOR DEL PULGAR A NIVEL DE ANTEBRAZO	tendón y músculo flexor del pulgar en antebrazo	5.8.X	58	
S561	TRAUMATISMO DEL TENDON Y MUSCULO FLEXOR DE OTRO(S) DEDO(S) A NIVEL DEL ANTEBRAZO	tendón y músculo flexor de otros dedos en antebrazo	5.8.X	58	
S562	TRAUMATISMO DE OTRO TENDON Y MUSCULO FLEXOR A NIVEL DEL ANTEBRAZO	otro tendón y músculo flexor en antebrazo	5.8.X	58	
S563	TRAUMATISMO DE TENDONES Y MUSCULOS ABDUCTORES Y EXTENSORES DEL PULGAR A NIVEL DEL ANTEBRAZO	tendones y músculos abductores y extensores del pulgar en antebrazo	5.8.X	58	
S564	TRAUMATISMO DEL TENDON Y MUSCULO EXTENSOR DE OTRO(S) DEDO(S) A NIVEL DEL ANTEBRAZO	tendón y músculo extensor de otros dedo en antebrazo	5.8.X	58	
S565	TRAUMATISMO DE OTRO TENDON Y MUSCULO EXTENSOR A NIVEL DEL ANTEBRAZO	otro tendón y músculo extensor en antebrazo	5.8.X	58	

S567	TRAUMATISMO DE MULTIPLES TENDONES Y MUSCULOS A NIVEL DEL ANTEBRAZO	múltiples tendones y músculos de antebrazo	5.8.X	58	
S568	TRAUMATISMO DE OTROS TENDONES Y MUSCULOS Y DE LOS NO ESPECIFICADOS, A NIVEL DEL ANTEBRAZO	otros tendones y músculos y los NE en antebrazo	5.8.X	58	
S570	TRAUMATISMO POR APLASTAMIENTO DEL CODO	codo	5.2.X	52	
S578	TRAUMATISMO POR APLASTAMIENTO DE OTRAS PARTES DEL ANTEBRAZO	otras partes antebrazo	5.8.X	58	
S579	TRAUMATISMO POR APLASTAMIENTO DEL ANTEBRAZO, PARTE NO ESPECIFICADA	antebrazo, parte NE	5.8.X	58	
S580	AMPUTACION TRAUMATICA A NIVEL DEL CODO	codo	5.2.X	52	
S581	AMPUTACION TRAUMATICA A NIVEL ENTRE EL CODO Y LA MUÑECA	antebrazo	5.8.X	58	
S589	AMPUTACION TRAUMATICA DEL ANTEBRAZO, A NIVEL NO ESPECIFICADO	antebrazo, parte NE	5.8.X	58	
S597	TRAUMATISMOS MULTIPLES DEL ANTEBRAZO	múltiples en antebrazo	5.7.X	57	
S598	OTROS TRAUMATISMOS ESPECIFICADOS DEL ANTEBRAZO	otros en antebrazo	5.8.X	58	
S599	TRAUMATISMO NO ESPECIFICADO DEL ANTEBRAZO	NE en antebrazo	5.8.X	58	
S600	CONTUSION DE DEDO(S) DE LA MANO, SIN DAÑO DE LA(S) UÑA(S)	dedos mano	5.6.X	56	
S600	CONTUSION DE DEDO(S) SAI	dedos SAI	5.6.X	56	
S601	CONTUSION DE DEDO(S) DE LA MANO CON DAÑO DE LA(S) UÑA(S)	dedos mano	5.6.X	56	

S602	CONTUSION DE OTRAS PARTES DE LA MUÑECA Y DE LA MANO	otras partes muñeca y mano	5.3.X ó 5.4.X	NO DEFINIBLE	
S607	TRAUMATISMOS SUPERFICIALES MULTIPLES DE LA MUÑECA Y DE LA MANO	múltiples muñeca y mano	5.7.X	57	
S608	OTROS TRAUMATISMOS SUPERFICIALES DE LA MUÑECA Y DE LA MANO	otros muñeca y mano	5.3.X ó 5.4.X	NO DEFINIBLE	
S609	TRAUMATISMO SUPERFICIAL DE LA MUÑECA Y DE LA MANO, NO ESPECIFICADO	NE muñeca y mano	5.3.X ó 5.4.X	NO DEFINIBLE	
S610	HERIDA DE DEDO(S) DE LA MANO, SIN DAÑO DE LA(S) UÑA(S)	dedos de la mano	5.6.X	56	
S610	HERIDA DE DEDO(S) SAI	dedos SAI	5.6.X	56	
S611	HERIDA DE DEDO(S) DE LA MANO, CON DAÑO DE LA(S) UÑA(S)	dedos mano	5.6.X	56	
S617	HERIDAS MULTIPLES DE LA MUÑECA Y DE LA MANO	múltiples muñeca y mano	5.7.X	57	
S618	HERIDA DE OTRAS PARTES DE LA MUÑECA Y DE LA MANO	otras partes muñeca y mano	5.7.X	57	
S619	HERIDA DE LA MUÑECA Y DE LA MANO, PARTE NO ESPECIFICADA	muñeca y mano, parte NE	5.3.X ó 5.4.X	NO DEFINIBLE	
S6200	FRACTURA CERRADA DEL HUESO ESCAFOIDES (NAVICULAR) DE LA MANO	hueso escafoides de la mano	5.3.X	53	
S6201	FRACTURA ABIERTA (EXPUESTA) DEL HUESO ESCAFOIDES (NAVICULAR) DE LA MANO	hueso escafoides de la mano	5.3.X	53	
S6210	FRACTURA CERRADA DE OTRO(S) HUESO(S) DEL CARPO	otros huesos carpo	5.3.X	53	
S6211	FRACTURA ABIERTA (EXPUESTA) DE OTRO(S) HUESO(S) DEL CARPO	otros huesos carpo	5.3.X	53	

S6210	FRACTURA CERRADA DEL HUESO GANCHOSO [UNCIFORME]	hueso ganchoso o unciforme	5.3.X	53	
S6211	FRACTURA ABIERTA (EXPUESTA) DEL HUESO GANCHOSO [UNCIFORME]	hueso ganchoso o unciforme	5.3.X	53	
S6210	FRACTURA CERRADA DEL HUESO GRANDE [OS MAGNUM]	hueso grande de la mano	5.3.X	53	
S6211	FRACTURA ABIERTA (EXPUESTA) DEL HUESO GRANDE [OS MAGNUM]	hueso grande de la mano	5.3.X	53	
S6210	FRACTURA CERRADA DEL HUESO PIRAMIDAL [CUNEIFORME DEL CARPO]	hueso piramidal o cuneiforme del carpo	5.3.X	53	
S6211	FRACTURA ABIERTA (EXPUESTA) DEL HUESO PIRAMIDAL [CUNEIFORME DEL CARPO]	hueso piramidal o cuneiforme del carpo	5.3.X	53	
S6210	FRACTURA CERRADA DEL HUESO PISIFORME	hueso pisiforme	5.3.X	53	
S6211	FRACTURA ABIERTA (EXPUESTA) DEL HUESO PISIFORME	hueso pisiforme	5.3.X	53	
S6210	FRACTURA CERRADA DEL HUESO SEMILUNAR [LUNAR]	hueso semilunar	5.3.X	53	
S6211	FRACTURA ABIERTA (EXPUESTA) DEL HUESO SEMILUNAR [LUNAR]	hueso semilunar	5.3.X	53	
S6210	FRACTURA CERRADA DEL HUESO TRAPECIO [MULTANGULAR MAYOR]	hueso trapecio	5.3.X	53	
S6211	FRACTURA ABIERTA (EXPUESTA) DEL HUESO TRAPECIO [MULTANGULAR MAYOR]	hueso trapecio	5.3.X	53	
S6210	FRACTURA CERRADA DEL HUESO TRAPEZOIDE [MULTANGULAR MENOR]	hueso trapezoide	5.3.X	53	
S6211	FRACTURA ABIERTA (EXPUESTA) DEL HUESO TRAPEZOIDE [MULTANGULAR MENOR]	hueso trapezoide	5.3.X	53	

S6220	FRACTURA CERRADA DEL PRIMER METACARPIANO	primer metacarpiano	5.5.X	55	
S6221	FRACTURA ABIERTA (EXPUESTA) DEL PRIMER METACARPIANO	primer metacarpiano	5.5.X	55	
S6220	FRACTURA CERRADA DE BENNETT	primer metacarpiano	5.5.X	55	
S6221	FRACTURA ABIERTA (EXPUESTA) DE BENNETT	primer metacarpiano	5.5.X	55	
S6230	FRACTURA CERRADA DE OTROS HUESOS METACARPIANOS	otros metacarpianos	5.4.X	54	
S6231	FRACTURA ABIERTA (EXPUESTA) DE OTROS HUESOS METACARPIANOS	otros metacarpianos	5.4.X	54	
S6240	FRACTURAS CERRADAS MULTIPLES DE HUESOS METACARPIANOS	múltiples de huesos metacarpianos	5.4.X	54	
S6241	FRACTURAS ABIERTAS MULTIPLES DE HUESOS METACARPIANOS	múltiples de huesos metacarpianos	5.4.X	54	
S6250	FRACTURA CERRADA DEL PULGAR	pulgar	5.5.X	55	
S6251	FRACTURA ABIERTA (EXPUESTA) DEL PULGAR	pulgar	5.5.X	55	
S6260	FRACTURA CERRADA DE OTRO DEDO DE LA MANO	otro dedo	5.6.X	56	
S6261	FRACTURA ABIERTA (EXPUESTA) DE OTRO DEDO DE LA MANO	otro dedo	5.6.X	56	
S6270	FRACTURAS CERRADAS MULTIPLES DE LOS DEDOS DE LA MANO	múltiples de los dedos	5.6.X	56	
S6271	FRACTURAS ABIERTAS MULTIPLES DE LOS DEDOS DE LA MANO	múltiples de los dedos	5.6.X	56	
S6280	FRACTURA CERRADA DE OTRAS PARTES Y DE LAS NO ESPECIFICADAS DE LA MUÑECA Y DE LA MANO	otras partes y las NE de muñeca y mano	5.7.X	57	

S6281	FRACTURA ABIERTA (EXPUESTA) DE OTRAS PARTES Y DE LAS NO ESPECIFICADAS DE LA MUÑECA Y DE LA MANO	otras partes y las NE de muñeca y mano	5.7.X	57	
S630	LUXACION DE LA MUÑECA	muñeca	5.3.X	53	
S630	LUXACION (DE LA ARTICULACION) CARPOMETACARPIANA	articulación carpometacarpiana	5.4.X	54	
S630	LUXACION (DE LA ARTICULACION) MEDIOCARPIANA	articulación mediocarpiana	5.4.X	54	
S630	LUXACION (DE LA ARTICULACION) RADIOCARPIANA	articulación radiocarpiana	5.3.X	53	
S630	LUXACION (DE LA ARTICULACION) RADIOCUBITAL (DISTAL)	articulación radiocubital distal	5.8.X	58	
S630	LUXACION DEL (HUESO DEL) CARPO	carpo	5.3.X	53	
S630	LUXACION DE CUBITO (EXTREMO DISTAL)	cúbito (distal)	5.8.X	58	
S630	LUXACION DE METACARPO (HUESO), EXTREMO PROXIMAL	metacarpo (proximal)	5.4.X	54	
S630	LUXACION DE RADIO, EXTREMO DISTAL	radio (distal)	5.8.X	58	
S631	LUXACION DE DEDOS DE LA MANO	dedos mano	5.6.X	56	
S631	LUXACION (DE LA ARTICULACION) INTERFALANGICA, DE LA MANO	articulación interfalángica mano	5.6.X	56	
S631	LUXACION (DE LA ARTICULACION) METACARPOFALANGICA	articulación metacarpofalángica	5.6.X	56	
S631	LUXACION DE FALANGE DE LA MANO	falange de la mano	5.6.X	56	

S631	LUXACION DE METACARPO (HUESO), EXTREMO DISTAL	metacarpo (distal)	5.4.X	54	
S631	LUXACION DE PULGAR	pulgar	5.5.X	55	
S632	LUXACIONES MULTIPLES DE DEDOS DE LA MANO	múltiples de dedos mano	5.6.X	56	
S633	RUPTURA TRAUMATICA DE LIGAMENTOS DE LA MUÑECA Y DEL CARPO	ligamentos muñeca y carpo	5.3.X	53	
S633	RUPTURA TRAUMATICA DE LIGAMENTO CUBITOCARPIANO (PALMAR)	ligamento cúbitocarpiano (palmar)	5.3.X	53	
S633	RUPTURA TRAUMATICA DE LIGAMENTO LATERAL DE LA MUÑECA	ligamento lateral muñeca	5.3.X	53	
S633	RUPTURA TRAUMATICA DE LIGAMENTO RADIOCARPIANO	ligamento radiocarpiano	5.3.X	53	
S634	RUPTURA TRAUMATICA DE LIGAMENTOS DE DEDO DE LA MANO EN LA(S) ARTICULACION(ES) METACARPOFALANGICA E INTERFALANGICA	ligamento dedos mano en articulaciones metacarpofalángicas e interfalángicas	5.6.X	56	
S634	RUPTURA TRAUMATICA DE LIGAMENTOS DE LA LAMINA PALMAR	ligamentos lámina palmar	5.4.X	54	
S634	RUPTURA TRAUMATICA DE LIGAMENTO LATERAL DE DEDO DE LA MANO	ligamento lateral dedo mano	5.6.X	56	
S634	RUPTURA TRAUMATICA DE LIGAMENTO PALMAR DE DEDO DE LA MANO	ligamento palmar dedo mano	5.6.X	56	
S635	ESGUINCE Y TORCEDURA DE LA MUÑECA	muñeca	5.3.X	53	
S635	ESGUINCE Y TORCEDURA DE CARPO (ARTICULACION)	carpo (articulación)	5.3.X	53	
S635	ESGUINCE Y TORCEDURA RADIOCARPIANO (ARTICULACION) (LIGAMENTO)	articulación y ligamento radiocarpiano	5.3.X	53	
S636	ESGUINCES Y TORCEDURAS DE DEDO(S) DE LA MANO	dedos mano	5.6.X	56	

S636	ESGUINCE Y TORCEDURA DE ARTICULACION INTERFALANGICA, DE LA MANO	articulación interfalángica mano	5.6.X	56	
S636	ESGUINCE Y TORCEDURA DE FALANGE DE LA MANO	falange de la mano	5.6.X	56	
S636	ESGUINCE Y TORCEDURA METACARPOFALANGICA (ARTICULACION)	articulación metacarpofalángica	5.6.X	56	
S636	ESGUINCE Y TORCEDURA DEL PULGAR	pulgar	5.5.X	55	
S637	ESGUINCES Y TORCEDURAS DE OTRAS PARTES Y DE LAS NO ESPECIFICADAS DE LA MUÑECA Y DE LA MANO	otras partes y las NE de muñeca y mano	5.7.X	57	
S640	TRAUMATISMO DEL NERVI0 CUBITAL A NIVEL DE LA MUÑECA Y DE LA MANO	nervio cubital en muñeca y mano	5.3.X ó 5.4.X	NO DEFINIBLE	
S641	TRAUMATISMO DEL NERVI0 MEDIANO A NIVEL DE LA MUÑECA Y DE LA MANO	nervio mediano en muñeca y mano	5.3.X	53	
S642	TRAUMATISMO DEL NERVI0 RADIAL A NIVEL DE LA MUÑECA Y DE LA MANO	nervio radial en muñeca y mano	5.3.X	53	
S643	TRAUMATISMO DEL NERVI0 DIGITAL DEL PULGAR	nervio digital del pulgar	5.5.X	55	
S644	TRAUMATISMO DEL NERVI0 DIGITAL DE OTRO DEDO	nervio digital de otro dedo	5.6.X	56	
S647	TRAUMATISMO DE MULTIPLES NERVIOS A NIVEL DE LA MUÑECA Y DE LA MANO	múltiples nervios muñeca y mano	5.3.X ó 5.4.X	NO DEFINIBLE	
S648	TRAUMATISMO DE OTROS NERVIOS A NIVEL DE LA MUÑECA Y DE LA MANO	otros nervios muñeca y mano	5.3.X	53	
S649	TRAUMATISMO DE NERVI0 NO ESPECIFICADO A NIVEL DE LA MUÑECA Y DE LA MANO	nervio NE en muñeca y mano	5.3.X	53	
S650	TRAUMATISMO DE LA ARTERIA CUBITAL A NIVEL DE LA MUÑECA Y DE LA MANO	arteria cubital en muñeca y mano	5.3.X ó 5.4.X	NO DEFINIBLE	
S651	TRAUMATISMO DE LA ARTERIA RADIAL A NIVEL DE LA MUÑECA Y DE LA MANO	arteria radial en muñeca y mano	5.3.X ó 5.4.X	NO DEFINIBLE	



S652	TRAUMATISMO DEL ARCO PALMAR SUPERFICIAL	arco palmar superficial	5.4.X	54	
S653	TRAUMATISMO DEL ARCO PALMAR PROFUNDO	arco palmar profundo	5.4.X	54	
S654	TRAUMATISMO DE VASO(S) SANGUINEO(S) DEL PULGAR	vasos sanguíneos pulgar	5.5.X	55	
S655	TRAUMATISMO DE VASO(S) SANGUINEO(S) DE OTRO DEDO	vasos sanguíneos otro dedo	5.6.X	56	
S657	TRAUMATISMO DE MULTIPLES VASOS SANGUINEOS A NIVEL DE LA MUÑECA Y DE LA MANO	múltiples vasos sanguíneos en muñeca y mano	5.3.X ó 5.4.X	NO DEFINIBLE	
S658	TRAUMATISMO DE OTROS VASOS SANGUINEOS A NIVEL DE LA MUÑECA Y DE LA MANO	otros vasos sanguíneos en muñeca y mano	5.3.X ó 5.4.X	NO DEFINIBLE	
S659	TRAUMATISMO DE VASO SANGUINEO NO ESPECIFICADO, A NIVEL DE LA MUÑECA Y DE LA MANO	vaso sanguíneo NE en muñeca y mano	5.3.X ó 5.4.X	NO DEFINIBLE	
S660	TRAUMATISMO DEL TENDON Y MUSCULO FLEXOR LARGO DEL PULGAR A NIVEL DE LA MUÑECA Y DE LA MANO	tendón y músculo flexor largo del pulgar en muñeca y mano	5.3.X ó 5.4.X	NO DEFINIBLE	
S661	TRAUMATISMO DEL TENDON Y MUSCULO FLEXOR DE OTRO DEDO A NIVEL DE LA MUÑECA Y DE LA MANO	tendón y músculo flexor de otro dedo en muñeca y mano	5.3.X ó 5.4.X	NO DEFINIBLE	
S662	TRAUMATISMO DEL TENDON Y MUSCULO EXTENSOR DEL PULGAR A NIVEL DE LA MUÑECA Y DE LA MANO	tendón y músculo extensor del pulgar en muñeca y mano	5.3.X ó 5.4.X	NO DEFINIBLE	
S663	TRAUMATISMO DEL TENDON Y MUSCULO EXTENSOR DE OTRO(S) DEDO(S) A NIVEL DE LA MUÑECA Y DE LA MANO	tendón y músculo extensor de otro dedo en muñeca y mano	5.3.X ó 5.4.X	NO DEFINIBLE	
S664	TRAUMATISMO DEL MUSCULO Y TENDON INTRINSECO DEL PULGAR A NIVEL DE LA MUÑECA Y DE LA MANO	tendón y músculo intrínseco del pulgar en muñeca y mano	5.3.X ó 5.4.X	NO DEFINIBLE	

S665	TRAUMATISMO DEL MUSCULO Y TENDON INTRINSECO DE OTRO(S) DEDO(S) A NIVEL DE LA MUÑECA Y DE LA MANO	tendón y músculo intrínseco de otro dedo en muñeca y mano	5.3.X ó 5.4.X	NO DEFINIBLE	
S666	TRAUMATISMO DE MULTIPLES TENDONES Y MUSCULOS FLEXORES A NIVEL DE LA MUÑECA Y DE LA MANO	múltiples tendones y músculos flexores en muñeca y mano	5.3.X ó 5.4.X	NO DEFINIBLE	
S667	TRAUMATISMO DE MULTIPLES TENDONES Y MUSCULOS EXTENSORES A NIVEL DE LA MUÑECA Y DE LA MANO	múltiples tendones y músculos extensores en muñeca y mano	5.3.X ó 5.4.X	NO DEFINIBLE	
S668	TRAUMATISMO DE OTROS TENDONES Y MUSCULOS A NIVEL DE LA MUÑECA Y DE LA MANO	otros tendones y músculos en muñeca y mano	5.3.X ó 5.4.X	NO DEFINIBLE	
S669	TRAUMATISMO DE TENDON Y MUSCULO NO ESPECIFICADO, A NIVEL DE LA MUÑECA Y DE LA MANO	tendón y músculo NE en muñeca y mano	5.3.X ó 5.4.X	NO DEFINIBLE	
S670	TRAUMATISMO POR APLASTAMIENTO DEL PULGAR Y OTRO(S) DEDO(S)	pulgar y otros dedos	5.7.X	57	
S678	TRAUMATISMO POR APLASTAMIENTO DE OTRAS PARTES Y DE LAS NO ESPECIFICADAS DE LA MUÑECA Y DE LA MANO	otras partes y las NE de muñeca y mano	5.8.X	58	
S680	AMPUTACION TRAUMATICA DEL PULGAR (COMPLETA) (PARCIAL)	pulgar	5.5.X	55	
S681	AMPUTACION TRAUMATICA DE OTRO DEDO UNICO (COMPLETA) (PARCIAL)	otro dedo único	5.6.X	56	
S682	AMPUTACION TRAUMATICA DE DOS O MAS DEDOS SOLAMENTE (COMPLETA) (PARCIAL)	dos o más dedos	5.6.X	56	
S683	AMPUTACION TRAUMATICA COMBINADA (DE PARTE) DE DEDO(S) CON OTRAS PARTES DE LA MUÑECA Y DE LA MANO	dedos y otras partes de muñeca y mano	5.7.X	57	
S684	AMPUTACION TRAUMATICA DE LA MANO A NIVEL DE LA MUÑECA	mano	5.4.X	54	

S688	AMPUTACION TRAUMATICA DE OTRAS PARTES DE LA MUÑECA Y DE LA MANO	otras partes muñeca y mano	5.3.X ó 5.4.X	NO DEFINIBLE	
S689	AMPUTACION TRAUMATICA DE LA MUÑECA Y DE LA MANO, NIVEL NO ESPECIFICADO	muñeca y mano, parte NE	5.3.X ó 5.4.X	NO DEFINIBLE	
S697	TRAUMATISMOS MULTIPLES DE LA MUÑECA Y DE LA MANO	múltiples muñeca y mano	5.7.X	57	
S698	OTROS TRAUMATISMOS ESPECIFICADOS DE LA MUÑECA Y DE LA MANO	otros muñeca y mano	5.3.X ó 5.4.X	NO DEFINIBLE	
S699	TRAUMATISMO NO ESPECIFICADO DE LA MUÑECA Y DE LA MANO	NE muñeca y mano	5.3.X ó 5.4.X	NO DEFINIBLE	
T002	TRAUMATISMOS SUPERFICIALES QUE AFECTAN MULTIPLES REGIONES DEL (DE LOS) MIEMBRO(S) SUPERIOR(ES)	múltiples de miembros superiores	5.7.X	57	
T012	HERIDAS QUE AFECTAN MULTIPLES REGIONES DEL (DE LOS) MIEMBRO(S) SUPERIOR(ES)	múltiples de miembros superiores	5.7.X	57	
T012	HERIDAS DE SITIOS CLASIFICABLES EN S41-, S51-, S61- Y T111	múltiples de miembros superiores	5.7.X	57	
T0220	FRACTURAS CERRADAS QUE AFECTAN MULTIPLES REGIONES DE UN MIEMBRO SUPERIOR	múltiples de miembros superiores	5.7.X	57	
T0221	FRACTURAS ABIERTAS QUE AFECTAN MULTIPLES REGIONES DE UN MIEMBRO SUPERIOR	múltiples de miembros superiores	5.7.X	57	
T0220	FRACTURAS CERRADAS DE SITIOS CLASIFICABLES EN S42-, S52-, S62- Y T10 DE UN MIEMBRO SUPERIOR	múltiples de miembros superiores	5.7.X	57	
T0240	FRACTURAS CERRADAS QUE AFECTAN MULTIPLES REGIONES DE AMBOS MIEMBROS SUPERIORES	múltiples de miembros superiores	5.7.3.	57	3
T0241	FRACTURAS ABIERTAS QUE AFECTAN MULTIPLES REGIONES DE AMBOS MIEMBROS SUPERIORES	múltiples de miembros superiores	5.7.3.	57	3

T0240	FRACTURAS CERRADAS DE SITIOS CLASIFICABLES EN S42-, S52-, S62- Y T10 ESPECIFICADAS COMO BILATERALES	múltiples de miembros superiores	5.7.3.	57	3
T0241	FRACTURAS ABIERTAS DE SITIOS CLASIFICABLES EN S42-, S52-, S62- Y T10 ESPECIFICADAS COMO BILATERALES	múltiples de miembros superiores	5.7.3.	57	3
T032	LUXACIONES, TORCEDURAS Y ESGUINCES QUE AFECTAN MULTIPLES REGIONES DEL (DE LOS) MIEMBRO(S) SUPERIORES	múltiples de miembros superiores	5.7.X	57	
T032	LUXACIONES, TORCEDURAS Y ESGUINCES DE SITIOS CLASIFICABLES EN S43-, S53-, S63- Y T112	múltiples de miembros superiores	5.7.X	57	
T042	TRAUMATISMOS POR APLASTAMIENTO QUE AFECTAN MULTIPLES REGIONES DEL (DE LOS) MIEMBRO(S) SUPERIOR(ES)	múltiples de miembros superiores	5.7.X	57	
T042	TRAUMATISMOS POR APLASTAMIENTO DE MIEMBRO SUPERIOR SAI	miembro superior SAI	5.9.X	59	
T042	TRAUMATISMOS POR APLASTAMIENTO DE SITIOS CLASIFICABLES EN S47-, S57- Y S67-	miembro superior SAI	5.9.X	59	
T050	AMPUTACION TRAUMATICA DE AMBAS MANOS	manos	5.4.X	54	
T051	AMPUTACION TRAUMATICA DE UNA MANO Y EL OTRO BRAZO (CUALQUIER NIVEL, EXCEPTO MANO)	mano/otro brazo	5.7.3.	57	3
T052	AMPUTACION TRAUMATICA DE AMBOS BRAZOS (CUALQUIER NIVEL)	ambos brazos	5.7.3.	57	3
T10X0	BRAZO ROTO SAI	brazo	5.2.X	52	
T10X0	FRACTURA CERRADA DEL BRAZO SAI	brazo	5.2.X	52	
T10X1	FRACTURA ABIERTA (EXPUESTA) DEL BRAZO SAI	brazo	5.2.X	52	
T10X0	FRACTURA CERRADA DE MIEMBRO SUPERIOR, NIVEL NO ESPECIFICADO	miembro superior, nivel NE	5.9.X	59	

T10X1	FRACTURA ABIERTA (EXPUESTA) DE MIEMBRO SUPERIOR, NIVEL NO ESPECIFICADO	miembro superior, nivel NE	5.9.X	59	
T110	TRAUMATISMO SUPERFICIAL DE MIEMBRO SUPERIOR, NIVEL NO ESPECIFICADO	miembro superior, nivel NE	5.9.X	59	
T111	HERIDA DE MIEMBRO SUPERIOR, NIVEL NO ESPECIFICADO	miembro superior, nivel NE	5.9.X	59	
T112	LUXACION, ESGUINCE O TORCEDURA DE ARTICULACION O LIGAMENTO NO ESPECIFICADO DE MIEMBRO SUPERIOR, NIVEL NO ESPECIFICADO	miembro superior, nivel NE	5.9.X	59	
T113	TRAUMATISMO DE NERVIOS NO ESPECIFICADO DE MIEMBRO SUPERIOR, NIVEL NO ESPECIFICADO	miembro superior, nivel NE	5.9.X	59	
T114	TRAUMATISMO DE VASOS SANGUINEOS NO ESPECIFICADOS DE MIEMBRO SUPERIOR, NIVEL NO ESPECIFICADO	miembro superior, nivel NE	5.9.X	59	
T115	TRAUMATISMO DE TENDON Y MUSCULO NO ESPECIFICADOS DE MIEMBRO SUPERIOR, NIVEL NO ESPECIFICADO	miembro superior, nivel NE	5.9.X	59	
T116	AMPUTACION TRAUMATICA DE MIEMBRO SUPERIOR, NIVEL NO ESPECIFICADO	miembro superior, nivel NE	5.9.X	59	
T116	AMPUTACION TRAUMATICA DE MIEMBRO SUPERIOR SAI	miembro superior SAI	5.9.X	59	
T118	OTROS TRAUMATISMOS ESPECIFICADOS DE MIEMBRO SUPERIOR, NIVEL NO ESPECIFICADO	miembro superior, nivel NE	5.9.X	59	
T119	TRAUMATISMO NO ESPECIFICADO DE MIEMBRO SUPERIOR, NIVEL NO ESPECIFICADO	miembro superior, nivel NE	5.9.X	59	
T119	TRAUMATISMO DEL BRAZO SAI	brazo SAI	5.2.X	52	
T220	QUEMADURA DEL BRAZO [CUALQUIER SITIO, EXCEPTO MUÑECA Y MANO SOLAS]	brazo/antebrazo	5.8.X	58	

T220	QUEMADURA DEL HOMBRO Y MIEMBRO SUPERIOR, GRADO NO ESPECIFICADO, EXCEPTO DE LA MUÑECA Y DE LA MANO	hombro/brazo/antebrazo	5.8.X	58	
T221	QUEMADURA DEL HOMBRO Y MIEMBRO SUPERIOR, DE PRIMER GRADO, EXCEPTO DE LA MUÑECA Y DE LA MANO	hombro/brazo/antebrazo	5.8.X	58	
T222	QUEMADURA DEL HOMBRO Y MIEMBRO SUPERIOR, DE SEGUNDO GRADO, EXCEPTO DE LA MUÑECA Y DE LA MANO	hombro/brazo/antebrazo	5.8.X	58	
T223	QUEMADURA DEL HOMBRO Y MIEMBRO SUPERIOR, DE TERCER GRADO, EXCEPTO DE LA MUÑECA Y DE LA MANO	hombro/brazo/antebrazo	5.8.X	58	
T224	CORROSION DEL HOMBRO Y MIEMBRO SUPERIOR, GRADO NO ESPECIFICADO, EXCEPTO DE LA MUÑECA Y DE LA MANO	hombro/brazo/antebrazo	5.8.X	58	
T224	CORROSION DEL BRAZO [CUALQUIER SITIO, EXCEPTO MUÑECA Y MANO SOLAS	hombro/brazo/antebrazo	5.8.X	58	
T225	CORROSION DEL HOMBRO Y MIEMBRO SUPERIOR, DE PRIMER GRADO, EXCEPTO DE LA MUÑECA Y DE LA MANO	hombro/brazo/antebrazo	5.8.X	58	
T226	CORROSION DEL HOMBRO Y MIEMBRO SUPERIOR, DE SEGUNDO GRADO, EXCEPTO DE LA MUÑECA Y DE LA MANO	hombro/brazo/antebrazo	5.8.X	58	
T227	CORROSION DEL HOMBRO Y MIEMBRO SUPERIOR, DE TERCER GRADO, EXCEPTO DE LA MUÑECA Y DE LA MANO	hombro/brazo/antebrazo	5.8.X	58	
T230	QUEMADURA DE DEDO (UÑA)	dedo mano	5.6.X	56	
T230	QUEMADURA DE LA PALMA DE LA MANO	palma mano	5.4.X	54	
T230	QUEMADURA DEL PULGAR (UÑA)	pulgar	5.5.X	55	
T230	QUEMADURA DE LA MUÑECA Y DE LA MANO, GRADO NO ESPECIFICADO	muñeca/mano	5.3.X ó 5.4.X	NO DEFINIBLE	

T231	QUEMADURA DE LA MUÑECA Y DE LA MANO, DE PRIMER GRADO	muñeca/mano	5.3.X ó 5.4.X	NO DEFINIBLE	
T232	QUEMADURA DE LA MUÑECA Y DE LA MANO, DE SEGUNDO GRADO	muñeca/mano	5.3.X ó 5.4.X	NO DEFINIBLE	
T233	QUEMADURA DE LA MUÑECA Y DE LA MANO, DE TERCER GRADO	muñeca/mano	5.3.X ó 5.4.X	NO DEFINIBLE	
T234	CORROSION DE LA MUÑECA Y DE LA MANO, GRADO NO ESPECIFICADO	muñeca/mano	5.3.X ó 5.4.X	NO DEFINIBLE	
T234	CORROSION DE DEDO (UÑA)	dedo mano	5.6.X	56	
T234	CORROSION DE LA PALMA DE LA MANO	palma mano	5.4.X	54	
T234	CORROSION DEL PULGAR (UÑA)	pulgar	5.5.X	55	
T235	CORROSION DE LA MUÑECA Y DE LA MANO, DE PRIMER GRADO	muñeca/mano	5.3.X ó 5.4.X	NO DEFINIBLE	
T236	CORROSION DE LA MUÑECA Y DE LA MANO, DE SEGUNDO GRADO	muñeca/mano	5.3.X ó 5.4.X	NO DEFINIBLE	
T237	CORROSION DE LA MUÑECA Y DE LA MANO, DE TERCER GRADO	muñeca/mano	5.3.X ó 5.4.X	NO DEFINIBLE	
T334	CONGELAMIENTO SUPERFICIAL DEL BRAZO	brazo	5.2.X	52	
T335	CONGELAMIENTO SUPERFICIAL DE LA MUÑECA Y DE LA MANO	muñeca/mano	5.3.X ó 5.4.X	NO DEFINIBLE	
T344	CONGELAMIENTO CON NECROSIS TISULAR DEL BRAZO	brazo	5.2.X	52	
T345	CONGELAMIENTO CON NECROSIS TISULAR DE LA MUÑECA Y DE LA MANO	muñeca/mano	5.3.X ó 5.4.X	NO DEFINIBLE	

T354	CONGELAMIENTO NO ESPECIFICADO DEL MIEMBRO SUPERIOR	miembro superior	5.9.X	59	
T920	SECUELAS DE HERIDA DE MIEMBRO SUPERIOR	miembro superior	5.9.X	59	
T921	SECUELAS DE FRACTURA DEL BRAZO	brazo	5.2.X	52	
T922	SECUELAS DE FRACTURA DE LA MUÑECA Y DE LA MANO	muñeca/mano	5.3.X ó 5.4.X	NO DEFINIBLE	
T923	SECUELAS DE LUXACION, DE TORCEDURA Y DE ESGUINCE DE MIEMBRO SUPERIOR	miembro superior	5.9.X	59	
T924	SECUELAS DE TRAUMATISMO DE NERVIOS DE MIEMBRO SUPERIOR	miembro superior	5.9.X	59	
T925	SECUELAS DE TRAUMATISMO DE TENDON Y MUSCULO DE MIEMBRO SUPERIOR	miembro superior	5.9.X	59	
T926	SECUELAS DE APLASTAMIENTO Y AMPUTACION TRAUMATICA DE MIEMBRO SUPERIOR	miembro superior	5.9.X	59	
T928	SECUELAS DE OTROS TRAUMATISMOS ESPECIFICADOS DE MIEMBRO SUPERIOR	miembro superior	5.9.X	59	
T929	SECUELAS DE TRAUMATISMO NO ESPECIFICADO DE MIEMBRO SUPERIOR	miembro superior	5.9.X	59	
T952	SECUELAS DE QUEMADURA, CORROSION Y CONGELAMIENTO DE MIEMBRO SUPERIOR	miembro superior	5.9.X	59	

**Términos totales de la lista tabular de la CIE-10, Capítulo XIX, comparados con Clasificación OIT de Localización de la Lesión (se reemplaza el carácter de lateralidad por X) (en azul, códigos de 5 caracteres, en verde, códigos de secuelas)**



<b>Extremidad inferior</b>				<b>Campos en el sistema</b>	
<b>Código</b>	<b>Descriptor o glosa</b>	<b>Localización anatómica</b>	<b>Código OIT</b>	<b>CAMPO 1 SISTEMA</b>	<b>CAMPO 2 SISTEMA</b>
S700	CONTUSION DE LA CADERA	cadera	6.1.X	61	
S701	CONTUSION DEL MUSLO	muslo	6.2.X	62	
S707	TRAUMATISMOS SUPERFICIALES MULTIPLES DE LA CADERA Y DEL MUSLO	cadera/muslo	6.1.X ó 6.2.X	NO DEFINIBLE	
S708	OTROS TRAUMATISMOS SUPERFICIALES DE LA CADERA Y DEL MUSLO	cadera/muslo	6.1.X ó 6.2.X	NO DEFINIBLE	
S709	TRAUMATISMO SUPERFICIAL DE LA CADERA Y DEL MUSLO, NO ESPECIFICADO	cadera/muslo	6.1.X ó 6.2.X	NO DEFINIBLE	
S710	HERIDA DE LA CADERA	cadera	6.1.X	61	
S711	HERIDA DEL MUSLO	muslo	6.2.X	62	
S717	HERIDAS MULTIPLES DE LA CADERA Y DEL MUSLO	cadera/muslo	6.1.X ó 6.2.X	NO DEFINIBLE	
S718	HERIDA DE OTRAS PARTES Y DE LAS NO ESPECIFICADAS DE LA CINTURA PELVICA	cintura pélvica	6.1.X	61	
S7200	FRACTURA CERRADA DEL CUELLO DEL FEMUR	cuello fémur	6.1.X	61	
S7201	FRACTURA ABIERTA (EXPUESTA) DEL CUELLO DEL FEMUR	cuello fémur	6.1.X	61	
S7200	FRACTURA CERRADA DE CADERA SAI	cadera SAI	6.1.X	61	

S7201	FRACTURA ABIERTA (EXPUESTA) DE CADERA SAI	cadera SAI	6.1.X	61	
S7210	FRACTURA CERRADA PERTROCANTERIANA	fémur	6.1.X	61	
S7211	FRACTURA ABIERTA (EXPUESTA) PERTROCANTERIANA	fémur	6.1.X	61	
S7210	FRACTURA CERRADA INTERTROCANTERIANA	fémur	6.1.X	61	
S7211	FRACTURA ABIERTA (EXPUESTA) INTERTROCANTERIANA	fémur	6.1.X	61	
S7210	FRACTURA CERRADA TROCANTERIANA	fémur	6.1.X	61	
S7211	FRACTURA ABIERTA (EXPUESTA) TROCANTERIANA	fémur	6.1.X	61	
S7220	FRACTURA CERRADA SUBTROCANTERIANA	fémur	6.1.X	61	
S7221	FRACTURA ABIERTA (EXPUESTA) SUBTROCANTERIANA	fémur	6.1.X	61	
S7230	FRACTURA CERRADA DE LA DIAFISIS DEL FEMUR	fémur	6.2.X	62	
S7231	FRACTURA ABIERTA (EXPUESTA) DE LA DIAFISIS DEL FEMUR	fémur	6.2.X	62	
S7240	FRACTURA CERRADA DE LA EPIFISIS INFERIOR DEL FEMUR	fémur	6.2.X	62	
S7241	FRACTURA ABIERTA (EXPUESTA) DE LA EPIFISIS INFERIOR DEL FEMUR	fémur	6.2.X	62	
S7270	FRACTURAS CERRADAS MULTIPLES DEL FEMUR	fémur	6.2.X	62	
S7271	FRACTURAS ABIERTAS MULTIPLES DEL FEMUR	fémur	6.2.X	62	

S7280	FRACTURAS CERRADAS DE OTRAS PARTES DEL FEMUR	fémur	6.2.X	62	
S7281	FRACTURAS ABIERTAS DE OTRAS PARTES DEL FEMUR	fémur	6.2.X	62	
S7290	FRACTURA CERRADA DEL FEMUR, PARTE NO ESPECIFICADA	fémur, parte NE	6.2.X	62	
S7291	FRACTURA ABIERTA (EXPUESTA) DEL FEMUR, PARTE NO ESPECIFICADA	fémur, parte NE	6.2.X	62	
S730	LUXACION DE LA CADERA	cadera	6.1.X	61	
S731	ESGUINCES Y TORCEDURAS DE LA CADERA	cadera	6.1.X	61	
S740	TRAUMATISMO DEL NERVIO CIATICO A NIVEL DE LA CADERA Y DEL MUSLO	nervio ciático en la cadera/muslo	6.1.X ó 6.2.X	NO DEFINIBLE	
S741	TRAUMATISMO DEL NERVIO FEMOROCUTANEO A NIVEL DE LA CADERA Y DEL MUSLO	nervio fémorocutáneo en cadera/muslo	6.1.X ó 6.2.X	NO DEFINIBLE	
S742	TRAUMATISMO DEL NERVIO SENSORIAL CUTANEO A NIVEL DE LA CADERA Y DEL MUSLO	nervio sensorial cutáneo en cadera y muslio	6.1.X ó 6.2.X	NO DEFINIBLE	
S747	TRAUMATISMO DE NERVIOS MULTIPLES A NIVEL DE LA CADERA Y DEL MUSLO	nervios múltiples en cadera/muslo	6.1.X ó 6.2.X	NO DEFINIBLE	
S748	TRAUMATISMO DE OTROS NERVIOS A NIVEL DE LA CADERA Y DEL MUSLO	otros nervios en cadera/muslo	6.1.X ó 6.2.X	NO DEFINIBLE	
S749	TRAUMATISMO DE NERVIO NO ESPECIFICADO A NIVEL DE LA CADERA Y DEL MUSLO	nervio NE en cadera/muslo	6.1.X ó 6.2.X	NO DEFINIBLE	
S750	TRAUMATISMO DE LA ARTERIA FEMORAL	arteria femoral	6.2.X	62	
S751	TRAUMATISMO DE LA VENA FEMORAL A NIVEL DE LA CADERA Y DEL MUSLO	vena femoral en cadera/muslo	6.1.X ó 6.2.X	NO DEFINIBLE	

S752	TRAUMATISMO DE LA GRAN VENA SAFENA A NIVEL DE LA CADERA Y DEL MUSLO	gran safena en cadera/muslo	6.2.X	62	
S757	TRAUMATISMO DE MULTIPLES VASOS SANGUINEOS A NIVEL DE LA CADERA Y DEL MUSLO	múltiples vasos sanguíneos en cadera/muslo	6.7.X	67	
S758	TRAUMATISMO DE OTROS VASOS SANGUINEOS A NIVEL DE LA CADERA Y DEL MUSLO	otros vasos sanguíneos en cadera/muslo	6.1.X ó 6.2.X	NO DEFINIBLE	
S759	TRAUMATISMO DE VASO SANGUINEO NO ESPECIFICADO A NIVEL DE LA CADERA Y DEL MUSLO	vaso sanguíneo NE en cadera/muslo	6.1.X ó 6.2.X	NO DEFINIBLE	
S760	TRAUMATISMO DE TENDON Y MUSCULO DE LA CADERA	tendón y músculo de la cadera	6.1.X	61	
S761	TRAUMATISMO DE TENDON Y MUSCULO CUADRICEPS	tendón y músculo cuádriceps	6.2.X	62	
S762	TRAUMATISMO DE TENDON Y MUSCULO ADUCTOR MAYOR DEL MUSLO	tendón y músculo adductor mayor muslo	6.2.X	62	
S763	TRAUMATISMO DE TENDON Y MUSCULO DEL GRUPO MUSCULAR POSTERIOR A NIVEL DEL MUSLO	tendón y músculo grupo muscular posterior en muslo	6.2.X	62	
S764	TRAUMATISMO DE OTROS TENDONES Y MUSCULOS Y DE LOS NO ESPECIFICADOS A NIVEL DEL MUSLO	otros tendones y músculos NE del muslo	6.2.X	62	
S767	TRAUMATISMO DE MULTIPLES TENDONES Y MUSCULOS A NIVEL DE LA CADERA Y DEL MUSLO	múltiples tendones y músculos en cadera/muslo	6.7.X	67	
S770	TRAUMATISMO POR APLASTAMIENTO DE LA CADERA	cadera	6.1.X	61	
S771	TRAUMATISMO POR APLASTAMIENTO DEL MUSLO	muslo	6.2.X	62	
S772	TRAUMATISMO POR APLASTAMIENTO DE LA CADERA CON EL MUSLO	cadera/muslo	6.1.X ó 6.2.X	NO DEFINIBLE	

S780	AMPUTACION TRAUMATICA DE LA ARTICULACION DE LA CADERA	articulación de la cadera	6.1.X	61	
S781	AMPUTACION TRAUMATICA EN ALGUN NIVEL ENTRE LA CADERA Y LA RODILLA	muslo/cadera	6.7.X	67	
S789	AMPUTACION TRAUMATICA DE CADERA Y MUSLO, NIVEL NO ESPECIFICADO	cadera/muslo	6.1.X ó 6.2.X	NO DEFINIBLE	
S797	TRAUMATISMOS MULTIPLES DE LA CADERA Y DEL MUSLO	cadera/muslo	6.1.X ó 6.2.X	NO DEFINIBLE	
S798	OTROS TRAUMATISMOS ESPECIFICADOS DE LA CADERA Y DEL MUSLO	cadera/muslo	6.1.X ó 6.2.X	NO DEFINIBLE	
S799	TRAUMATISMO NO ESPECIFICADO DE LA CADERA Y DEL MUSLO	cadera/muslo	6.1.X ó 6.2.X	NO DEFINIBLE	
S800	CONTUSION DE LA RODILLA	rodilla	6.2.X	62	
S801	CONTUSION DE OTRAS PARTES Y DE LAS NO ESPECIFICADAS DE LA PIERNA	otras parte y las NE de la pierna	6.8.X	68	
S807	TRAUMATISMOS SUPERFICIALES MULTIPLES DE LA PIERNA	múltiples de la pierna	6.7.X	67	
S808	OTROS TRAUMATISMOS SUPERFICIALES DE LA PIERNA	otros de la pierna	6.2.X	62	
S809	TRAUMATISMO SUPERFICIAL DE LA PIERNA, NO ESPECIFICADO	NE de la pierna	6.2.X	62	
S810	HERIDA DE LA RODILLA	rodilla	6.2.X	62	
S817	HERIDAS MULTIPLES DE LA PIERNA	múltiples de la pierna	6.7.X	67	
S818	HERIDA DE OTRAS PARTES DE LA PIERNA	otras partes pierna	6.2.X	62	
S819	HERIDA DE LA PIERNA, PARTE NO ESPECIFICADA	pierna, parte NE	6.2.X	62	
S8200	FRACTURA CERRADA DE LA ROTULA	rótula	6.2.X	62	
S8201	FRACTURA ABIERTA (EXPUESTA) DE LA ROTULA	rótula	6.2.X	62	
S8200	FRACTURA CERRADA DE LA CHOQUEZUELA	rótula	6.2.X	62	

S8201	FRACTURA ABIERTA (EXPUESTA) DE LA CHOQUEZUELA	rótula	6.2.X	62	
S8210	FRACTURA CERRADA DE LA EPIFISIS SUPERIOR DE LA TIBIA	tibia	6.2.X	62	
S8211	FRACTURA ABIERTA (EXPUESTA) DE LA EPIFISIS SUPERIOR DE LA TIBIA	tibia	6.2.X	62	
S8210	FRACTURA CERRADA DE LA CABEZA DE LA TIBIA, CON O SIN MENCION DE FRACTURA CERRADA DEL PERONE	tibia/peroné	6.2.X	62	
S8211	FRACTURA ABIERTA (EXPUESTA) DE LA CABEZA DE LA TIBIA, CON O SIN MENCION DE FRACTURA ABIERTA (EXPUESTA) DEL PERONE	tibia/peroné	6.2.X	62	
S8210	FRACTURA CERRADA DEL EXTREMO PROXIMAL DE LA TIBIA, CON O SIN MENCION DE FRACTURA CERRADA DEL PERONE	tibia/peroné	6.2.X	62	
S8211	FRACTURA ABIERTA (EXPUESTA) DEL EXTREMO PROXIMAL DE LA TIBIA, CON O SIN MENCION DE FRACTURA ABIERTA (EXPUESTA) DEL PERONE	tibia/peroné	6.2.X	62	
S8210	FRACTURA CERRADA DE CONDILOS DE LA TIBIA, CON O SIN MENCION DE FRACTURA CERRADA DEL PERONE	tibia/peroné	6.2.X	62	
S8211	FRACTURA ABIERTA (EXPUESTA) DE CONDILOS DE LA TIBIA, CON O SIN MENCION DE FRACTURA ABIERTA (EXPUESTA) DEL PERONE	tibia/peroné	6.2.X	62	
S8210	FRACTURA CERRADA DE LA TUBEROSIDAD DE LA TIBIA, CON O SIN MENCION DE FRACTURA CERRADA DEL PERONE	tibia/peroné	6.2.X	62	
S8211	FRACTURA ABIERTA (EXPUESTA) DE LA TUBEROSIDAD DE LA TIBIA, CON O SIN MENCION DE FRACTURA ABIERTA (EXPUESTA) DEL PERONE	tibia/peroné	6.2.X	62	
S8220	FRACTURA CERRADA DE LA DIAFISIS DE LA TIBIA	tibia/peroné	6.2.X	62	
S8221	FRACTURA ABIERTA (EXPUESTA) DE LA DIAFISIS DE LA TIBIA	tibia/peroné	6.2.X	62	
S8220	FRACTURA CERRADA DE LA DIAFISIS DE LA TIBIA CON O SIN MENCION DE FRACTURA CERRADA DEL PERONE	tibia/peroné	6.2.X	62	

S8221	FRACTURA ABIERTA (EXPUESTA) DE LA DIAFISIS DE LA TIBIA CON O SIN MENCION DE FRACTURA ABIERTA (EXPUESTA) DEL PERONE	tibia/peroné	6.2.X	62	
S8230	FRACTURA CERRADA DE LA EPIFISIS INFERIOR DE LA TIBIA	tibia	6.2.X	62	
S8231	FRACTURA ABIERTA (EXPUESTA) DE LA EPIFISIS INFERIOR DE LA TIBIA	tibia	6.2.X	62	
S8230	FRACTURA CERRADA DE LA EPIFISIS INFERIOR DE LA TIBIA CON O SIN MENCION DE FRACTURA CERRADA DEL PERONE	tibia/peroné	6.3.X	63	
S8231	FRACTURA ABIERTA (EXPUESTA) DE LA EPIFISIS INFERIOR DE LA TIBIA CON O SIN MENCION DE FRACTURA ABIERTA (EXPUESTA) DEL PERONE	tibia/peroné	6.3.X	63	
S8240	FRACTURA CERRADA DEL PERONE SOLAMENTE	peroné	6.2.X	62	
S8241	FRACTURA ABIERTA (EXPUESTA) DEL PERONE SOLAMENTE	peroné	6.2.X	62	
S8250	FRACTURA CERRADA DEL MALEOLO INTERNO	tobillo	6.3.X	63	
S8251	FRACTURA ABIERTA (EXPUESTA) DEL MALEOLO INTERNO	tobillo	6.3.X	63	
S8250	FRACTURA CERRADA DE TIBIA, QUE COMPROMETE EL MALEOLO	tobillo	6.3.X	63	
S8251	FRACTURA ABIERTA (EXPUESTA) DE TIBIA, QUE COMPROMETE EL MALEOLO	tobillo	6.3.X	63	
S8250	FRACTURA CERRADA DE TIBIA, QUE COMPROMETE EL TOBILLO	tobillo	6.3.X	63	
S8251	FRACTURA ABIERTA (EXPUESTA) DE TIBIA, QUE COMPROMETE EL TOBILLO	tobillo	6.3.X	63	
S8260	FRACTURA CERRADA DEL MALEOLO EXTERNO	tobillo	6.3.X	63	
S8261	FRACTURA ABIERTA (EXPUESTA) DEL MALEOLO EXTERNO	tobillo	6.3.X	63	
S8260	FRACTURA CERRADA DE PERONE, QUE COMPROMETE EL MALEOLO	tobillo	6.3.X	63	
S8261	FRACTURA ABIERTA (EXPUESTA) DE PERONE, QUE COMPROMETE EL MALEOLO	tobillo	6.3.X	63	
S8260	FRACTURA CERRADA DEL PERONE, QUE COMPROMETE EL TOBILLO	tobillo	6.3.X	63	

S8261	FRACTURA ABIERTA (EXPUESTA) DEL PERONE, QUE COMPROMETE EL TOBILLO	tobillo	6.3.X	63	
S8270	FRACTURAS CERRADAS MULTIPLES DE LA PIERNA	múltiples pierna	6.2.X	62	
S8271	FRACTURAS ABIERTAS MULTIPLES DE LA PIERNA	múltiples pierna	6.2.X	62	
S8280	FRACTURA CERRADA DE OTRAS PARTES DE LA PIERNA	otras partes pierna	6.2.X	62	
S8281	FRACTURA ABIERTA (EXPUESTA) DE OTRAS PARTES DE LA PIERNA	otras partes pierna	6.2.X	62	
S8280	FRACTURA CERRADA DE MALEOLOS	tobillo	6.3.X	63	
S8281	FRACTURA ABIERTA (EXPUESTA) DE MALEOLOS	tobillo	6.3.X	63	
S8280	FRACTURA CERRADA BIMALEOLAR	tobillo	6.3.X	63	
S8281	FRACTURA ABIERTA (EXPUESTA) BIMALEOLAR	tobillo	6.3.X	63	
S8280	FRACTURA CERRADA DEL TOBILLO SAI	tobillo	6.3.X	63	
S8281	FRACTURA ABIERTA (EXPUESTA) DEL TOBILLO SAI	tobillo	6.3.X	63	
S8280	FRACTURA CERRADA TRIMALEOLAR	tobillo	6.3.X	63	
S8281	FRACTURA ABIERTA (EXPUESTA) TRIMALEOLAR	tobillo	6.3.X	63	
S8290	FRACTURA CERRADA DE LA PIERNA, PARTE NO ESPECIFICADA	pierna, parte NE	6.2.X	62	
S8291	FRACTURA ABIERTA (EXPUESTA) DE LA PIERNA, PARTE NO ESPECIFICADA	pierna, parte NE	6.2.X	62	
S830	LUXACION DE LA ROTULA	rótula	6.2.X	62	
S831	LUXACION DE LA RODILLA	rodilla	6.2.X	62	
S831	LUXACION TIBIOPERONEAL (ARTICULACION)	articulación tibioperoneal	6.2.X	62	
S832	DESGARRO DE MENISCOS, PRESENTE	meniscos articulación rodilla	6.2.X	62	
S832	TORCEDURA DEL MENISCO SAI EN ASA DE CUBO	meniscos articulación rodilla	6.2.X	62	



S832	TORCEDURA DEL MENISCO EXTERNO EN ASA DE CUBO	meniscos articulación rodilla	6.2.X	62	
S832	TORCEDURA DEL MENISCO INTERNO	meniscos articulación rodilla	6.2.X	62	
S833	DESGARRO DEL CARTILAGO ARTICULAR DE LA RODILLA, PRESENTE	cartílago articular rodilla	6.2.X	62	
S834	ESGUINCES Y TORCEDURAS QUE COMPROMETEN LOS LIGAMENTOS LATERALES (EXTERNO) (INTERNO) DE LA RODILLA	ligamentoe laterales rodilla	6.2.X	62	
S835	ESGUINCES Y TORCEDURAS QUE COMPROMETEN EL LIGAMENTO CRUZADO (ANTERIOR) (POSTERIOR) DE LA RODILLA	ligamento cruzado rodilla	6.2.X	62	
S836	ESGUINCES Y TORCEDURAS DE OTRAS PARTES Y DE LAS NO ESPECIFICADAS DE LA RODILLA	otras parte y las NE rodilla	6.2.X	62	
S836	ESGUINCE Y TORCEDURA DE LIGAMENTO ROTULIANO	ligamento rotuliano	6.2.X	62	
S836	ESGUINCE Y TORCEDURA DE LIGAMENTO Y ARTICULACION PERONEOTIBIAL, SUPERIOR	ligamento y articulación peroneotibial	6.2.X	62	
S837	TRAUMATISMO DE ESTRUCTURAS MULTIPLES DE LA RODILLA	múltiples de rodilla	6.2.X	62	
S837	TRAUMATISMO DE MENISCOS (EXTERNO) (INTERNO) EN COMBINACION CON LIGAMENTOS (LATERALES) (CRUZADOS)	meniscos/ligamentos rodilla	6.2.X	62	
S840	TRAUMATISMO DEL NERVIO TIBIAL A NIVEL DE LA PIERNA	nervio tibial en pierna	6.2.X	62	
S841	TRAUMATISMO DEL NERVIO PERONEO A NIVEL DE LA PIERNA	nervio peroneo en pierna	6.2.X	62	
S842	TRAUMATISMO DE NERVIO SENSORIAL CUTANEO A NIVEL DE LA PIERNA	nervio sensorial cutáneo en pierna	6.2.X	62	
S847	TRAUMATISMO DE NERVIOS MULTIPLES A NIVEL DE LA PIERNA	nervios múltiples en pierna	6.2.X	62	
S848	TRAUMATISMO DE OTROS NERVIOS A NIVEL DE LA PIERNA	otros nervios en pierna	6.2.X	62	
S849	TRAUMATISMO DE NERVIO NO ESPECIFICADO A NIVEL DE LA PIERNA	nervio NE en pierna	6.2.X	62	
S850	TRAUMATISMO DE LA ARTERIA POPLITEA	arteria poplítea	6.2.X	62	

S851	TRAUMATISMO DE LA ARTERIA TIBIAL (ANTERIOR) (POSTERIOR)	arteria tibial anterior o posterior	6.2.X	62	
S852	TRAUMATISMO DE LA ARTERIA PERONEA	arteria peronea	6.2.X	62	
S853	TRAUMATISMO DE LA GRAN VENA SAFENA A NIVEL DE LA PIERNA	gran vena safena en pierna	6.2.X	62	
S853	TRAUMATISMO DE LA GRAN VENA SAFENA SAI	gran vena safena SAI	6.2.X	62	
S854	TRAUMATISMO DE LA VENA SAFENA EXTERNA A NIVEL DE LA PIERNA	vena safena externa en pierna	6.2.X	62	
S855	TRAUMATISMO DE LA VENA POPLITEA	vena poplítea	6.2.X	62	
S857	TRAUMATISMO DE VASOS SANGUINEOS MULTIPLES A NIVEL DE LA PIERNA	vasos sanguíneos múltiples en pierna	6.2.X	62	
S858	TRAUMATISMO DE OTROS VASOS SANGUINEOS A NIVEL DE LA PIERNA	otros vasos sanguíneos pierna	6.2.X	62	
S859	TRAUMATISMO DE VASO SANGUINEO NO ESPECIFICADO A NIVEL DE LA PIERNA	vaso sanguíneo NE en pierna	6.2.X	62	
S860	TRAUMATISMO DEL TENDON DE AQUILES	tendón de Aquiles	6.3.X	63	
S861	TRAUMATISMO DE OTRO(S) TENDON(ES) Y MUSCULO(S) DEL GRUPO MUSCULAR POSTERIOR A NIVEL DE LA PIERNA	otros tendones y músculos grupo muscular posterior en pierna	6.2.X	62	
S862	TRAUMATISMO DE TENDON(ES) Y MUSCULO(S) DEL GRUPO MUSCULAR ANTERIOR A NIVEL DE LA PIERNA	tendones y músculos grupo muscular anterior en pierna	6.2.X	62	
S863	TRAUMATISMO DE TENDO(ES) Y MUSCULO(S) DEL GRUPO MUSCULAR PERONEO A NIVEL DE LA PIERNA	tendones y músculos grupo muscular peroneo en pierna	6.2.X	62	
S867	TRAUMATISMO DE MULTIPLES TENDONES Y MUSCULOS A NIVEL DE LA PIERNA	múltiples tendones y musculos de la pierna	6.2.X	62	

S868	TRAUMATISMO DE OTROS TENDONES Y MUSCULOS A NIVEL DE LA PIERNA	otros tendones y músculos de la pierna	6.2.X	62	
S869	TRAUMATISMO DE TENDON Y MUSCULO NO ESPECIFICADO A NIVEL DE LA PIERNA	pierna nivel NE	6.2.X	62	
S870	TRAUMATISMO POR APLASTAMIENTO DE LA RODILLA	rodilla	6.2.X	62	
S878	TRAUMATISMO POR APLASTAMIENTO DE OTRAS PARTES Y DE LAS NO ESPECIFICADAS DE LA PIERNA	pierna	6.2.X	62	
S880	AMPUTACION TRAUMATICA A NIVEL DE LA RODILLA	rodilla	6.2.X	62	
S881	AMPUTACION TRAUMATICA EN ALGUN NIVEL ENTRE LA RODILLA Y EL TOBILLO	pierna	6.2.X	62	
S889	AMPUTACION TRAUMATICA DE LA PIERNA, NIVEL NO ESPECIFICADO	pierna nivel NE	6.2.X	62	
S897	TRAUMATISMOS MULTIPLES DE LA PIERNA	pierna nivel NE	6.2.X	62	
S898	OTROS TRAUMATISMOS DE LA PIERNA, ESPECIFICADOS	otros pierna	6.2.X	62	
S899	TRAUMATISMO DE LA PIERNA, NO ESPECIFICADO	múltiples pierna	6.2.X	62	
S900	CONTUSION DEL TOBILLO	tobillo	6.2.X	62	
S901	CONTUSION DE DEDO(S) DEL PIE SIN DAÑO DE LA(S) UÑA(S)	dedos pie	6.3.X	63	
S901	CONTUSION DE DEDO(S) DEL PIE SAI	dedos pie	6.5.X	65	
S902	CONTUSION DE DEDO(S) DEL PIE CON DAÑO DE LA(S) UÑA(S)	dedos pie	6.5.X	65	
S903	CONTUSION DE OTRAS PARTES Y DE LAS NO ESPECIFICADAS DEL PIE	otras partes y las NE del pie	6.4.X	64	
S907	TRAUMATISMOS SUPERFICIALES MULTIPLES DEL PIE Y DEL TOBILLO	múltiples pie/tobillo	6.7.X	67	
S908	OTROS TRAUMATISMOS SUPERFICIALES DEL PIE Y DEL TOBILLO	pie/tobillo	6.3.X ó 6.4.X	NO DEFINIBLE	
S909	TRAUMATISMO SUPERFICIAL DEL PIE Y DEL TOBILLO, NO ESPECIFICADO	pie/tobillo	6.3.X ó 6.4.X	NO DEFINIBLE	

S910	HERIDA DEL TOBILLO	tobillo	6.3.X	63	
S911	HERIDA DE DEDO(S) DEL PIE SIN DAÑO DE LA(S) UÑA(S)	dedos pie	6.5.X	65	
S911	HERIDA DE DEDO(S) DEL PIE SAI	dedos pie	6.5.X	65	
S912	HERIDA DE DEDO(S) DEL PIE CON DAÑO DE LA(S) UÑA(S)	dedos pie	6.5.X	65	
S913	HERIDA DE OTRAS PARTES DEL PIE	otras partes pie	6.4.X	64	
S913	HERIDA DEL PIE SAI	pie SAI	6.4.X	64	
S917	HERIDAS MULTIPLES DEL TOBILLO Y DEL PIE	múltiples tobillo/pie	6.3.X ó 6.4.X	NO DEFINIBLE	
S9200	FRACTURA CERRADA DEL CALCANEOS	calcáneo	6.4.X	64	
S9201	FRACTURA ABIERTA (EXPUESTA) DEL CALCANEOS	calcáneo	6.4.X	64	
S9200	FRACTURA CERRADA DEL HUESO DEL TALON	talón	6.4.X	64	
S9201	FRACTURA ABIERTA (EXPUESTA) DEL HUESO DEL TALON	talón	6.4.X	64	
S9200	FRACTURA CERRADA OS CALCIS	talón	6.4.X	64	
S9201	FRACTURA ABIERTA (EXPUESTA) OS CALCIS	talón	6.4.X	64	
S9210	FRACTURA CERRADA DEL ASTRAGALO	talón	6.4.X	64	
S9211	FRACTURA ABIERTA (EXPUESTA) DEL ASTRAGALO	talón	6.4.X	64	
S9210	FRACTURA CERRADA DEL TALUS	talón	6.4.X	64	
S9211	FRACTURA ABIERTA (EXPUESTA) DEL TALUS	talón	6.4.X	64	
S9220	FRACTURA CERRADA DE OTRO(S) HUESO(S) DEL TARSO	tarso	6.3.X	63	
S9221	FRACTURA ABIERTA (EXPUESTA) DE OTRO(S) HUESO(S) DEL TARSO	cuboide	6.4.X	64	
S9220	FRACTURA CERRADA DE CUBOIDE	cuboide	6.4.X	64	
S9221	FRACTURA ABIERTA (EXPUESTA) DE CUBOIDE	cuneiforme tarso	6.4.X	64	
S9220	FRACTURA CERRADA DE CUNEIFORME DEL TARSO (INTERMEDIO) (EXTERNO)(INTERNO)	cuneiforme tarso	6.4.X	64	

S9221	FRACTURA ABIERTA (EXPUESTA) DE CUNEIFORME DEL TARSO (INTERMEDIO) (EXTERNO)(INTERNO)	cuneiforme tarso	6.4.X	64	
S9220	FRACTURA CERRADA DE NAVICULAR DEL TARSO	tarso	6.4.X	64	
S9221	FRACTURA ABIERTA (EXPUESTA) DE NAVICULAR DEL TARSO	tarso	6.4.X	64	
S9230	FRACTURA CERRADA DE HUESO DEL METATARSO	metatarso	6.4.X	64	
S9231	FRACTURA ABIERTA (EXPUESTA) DE HUESO DEL METATARSO	metatarso	6.4.X	64	
S9240	FRACTURA CERRADA DE LOS HUESOS DEL DEDO GORDO DEL PIE	ortejo mayor	6.5.X	65	
S9241	FRACTURA ABIERTA (EXPUESTA) DE LOS HUESOS DEL DEDO GORDO DEL PIE	ortejo mayor	6.5.X	65	
S9250	FRACTURA CERRADA DE LOS HUESOS DE OTRO(S) DEDO(S) DEL PIE	otros dedos pie	6.5.X	65	
S9251	FRACTURA ABIERTA (EXPUESTA) DE LOS HUESOS DE OTRO(S) DEDO(S) DEL PIE	múltiples pie	6.4.X	64	
S9270	FRACTURA CERRADAS MULTIPLES DEL PIE	múltiples pie	6.4.X	64	
S9271	FRACTURA ABIERTA (EXPUESTA)S MULTIPLES DEL PIE	múltiples pie	6.4.X	64	
S9290	FRACTURA CERRADA DEL PIE, NO ESPECIFICADA	pie	6.4.X	64	
S9291	FRACTURA ABIERTA (EXPUESTA) DEL PIE, NO ESPECIFICADA	pie	6.4.X	64	
S930	LUXACION DE LA ARTICULACION DEL TOBILLO	tobillo	6.3.X	63	
S930	LUXACION DE ASTRAGALO	astrágalo	6.4.X	64	
S930	LUXACION DEL PERONE, EXTREMO DISTAL	peroné, distal	6.3.X	63	
S930	LUXACION DE LA TIBIA, EXTERMO DISTAL	tibia, distal	6.3.X	63	
S930	LUXACION DEL TOBILLO	tobillo	6.3.X	63	
S931	LUXACION DE DEDO(S) DEL PIE	dedos pie	6.5.X	65	
S931	LUXACION INTERFALANGICA(S) (ARTICULACION(ES))	articulaciones interfalángicas pie	6.5.X	65	

S931	LUXACION METATARSOFALANGICA(S) (ARTICULACION(ES))	articulaciones metatarsofalángicas	6.4.X	64	
S932	RUPTURA DE LIGAMENTOS A NIVEL DEL TOBILLO Y DEL PIE	tobillo/pie	6.3.X ó 6.4.X	NO DEFINIBLE	
S933	LUXACION DE OTROS SITIOS Y DE LOS NO ESPECIFICADOS DEL PIE	otros sitios y los NE del pie	6.4.X	64	
S933	LUXACION NAVICULAR, DEL TARSO	navicular del tarso	6.4.X	64	
S933	LUXACION DEL TARSO (ARTICULACION(ES))	tarso	6.4.X	64	
S933	LUXACION TARSOMETATARSIANA (ARTICULACION(ES))	articulaciones tarsometatarsianas	6.4.X	64	
S934	ESGUINCES Y TORCEDURAS DEL TOBILLO	tobillo	6.3.X	63	
S934	ESGUINCES Y TORCEDURAS DE LIGAMENTO CALCANEOPERONEAL	ligamento calcáneo peroneal	6.3.X	63	
S934	ESGUINCES Y TORCEDURAS DE LIGAMENTO COLATERAL INTERNO DEL TOBILLO	ligamento colateral interno	6.3.X	63	
S934	ESGUINCES Y TORCEDURAS DE LIGAMENTO DELTOIDEO DEL TOBILLO	ligamento deltoideo tobillo	6.3.X	63	
S934	ESGUINCES Y TORCEDURAS DE LIGAMENTO PERONEO ASTRAGALINO [TALOFIBULAR]	ligamento peroneo astragalino	6.3.X	63	
S934	ESGUINCES Y TORCEDURAS DE LIGAMENTO PERONEOTIBIAL, DISTAL	ligamento peroneo tibial (distal)	6.3.X	63	
S935	ESGUINCES Y TORCEDURAS DE DEDO(S) DEL PIE	dedos pie	6.5.X	65	
S935	ESGUINCES Y TORCEDURAS INTERFALANGICA(S) (ARTICULACION(ES))	articulaciones interfalángicas pie	6.5.X	65	
S935	ESGUINCES Y TORCEDURAS METATARSOFALANGICA(S) (ARTICULACION(ES))	articulaciones metatarsofalángicas	6.4.X	64	
S936	ESGUINCES Y TORCEDURAS DE OTROS SITIOS Y DE LOS NO	otros sitios y los NE del pie	6.4.X	64	

	ESPECIFICADOS DEL PIE				
S936	ESGUINCE Y TORCEDURA DEL TARSO (LIGAMENTO)	tarso	6.4.X	64	
S936	ESGUINCE Y TORCEDURA TARSOMETATARSIANA (LIGAMENTO)	ligamento tarsometatarsiano	6.4.X	64	
S940	TRAUMATISMO DEL NERVIOS PLANTAR EXTERNO	nervio plantar externo	6.4.X	64	
S941	TRAUMATISMO DEL NERVIOS PLANTAR INTERNO	nervio plantar interno	6.4.X	64	
S942	TRAUMATISMO DEL NERVIOS PERONEAL PROFUNDO A NIVEL DEL PIE Y DEL TOBILLO	nervio peroneal profundo en tobillo/pie	6.3.X ó 6.4.X	NO DEFINIBLE	
S942	TRAUMATISMO DE RAMA EXTERNA, TERMINAL DEL NERVIOS PERONEO PROFUNDO	rama externa nervio peroneo profundo	6.2.X	62	
S943	TRAUMATISMO DE NERVIOS SENSORIAL CUTANEO A NIVEL DEL PIE Y DEL TOBILLO	nervio sensorial cutáneo en tobillo/pie	6.3.X ó 6.4.X	NO DEFINIBLE	
S947	TRAUMATISMO DE MULTIPLES NERVIOS A NIVEL DEL PIE Y DEL TOBILLO	múltiples nervios tobillo/pie	6.3.X ó 6.4.X	NO DEFINIBLE	
S948	TRAUMATISMO DE OTROS NERVIOS A NIVEL DEL PIE Y DEL TOBILLO	otros nervios tobillo/pie	6.3.X ó 6.4.X	NO DEFINIBLE	
S949	TRAUMATISMO DE NERVIOS NO ESPECIFICADO A NIVEL DEL PIE Y DEL TOBILLO	nervio NE en tobillo/pie	6.3.X Ó 6.4.X	NO DEFINIBLE	
S950	TRAUMATISMO DE LA ARTERIA DORSAL DEL PIE	arteria dorsal del pie	6.4.X	64	
S951	TRAUMATISMO DE LA ARTERIA PLANTAR DEL PIE	arteria plantar pie	6.4.X	64	
S952	TRAUMATISMO DE LA VENA DORSAL DEL PIE	vena dorsal en el pie	6.4.X	64	
S957	TRAUMATISMO DE MULTIPLES VASOS SANGUINEOS A NIVEL DEL PIE Y DEL TOBILLO	pie/ytobillo	6.3.X ó 6.4.X	NO DEFINIBLE	
S958	TRAUMATISMO DE OTROS VASOS SANGUINEOS A NIVEL DEL PIE Y DEL TOBILLO	pie/ytobillo	6.3.X ó 6.4.X	NO DEFINIBLE	

S959	TRAUMATISMO DE VASO SANGUINEO NO ESPECIFICADO A NIVEL DEL PIE Y DEL TOBILLO	pie/ytobillo	6.3.X ó 6.4.X	NO DEFINIBLE	
S960	TRAUMATISMO DEL TENDON Y MUSCULO DEL FLEXOR LARGO DEL DEDO A NIVEL DEL PIE Y DEL TOBILLO	pie/tobillo	6.3.X ó 6.4.X	NO DEFINIBLE	
S961	TRAUMATISMO DE TENDON Y MUSCULO DEL EXTENSOR LARGO DEL (DE LOS) DEDO(S) A NIVEL DEL PIE Y DEL TOBILLO	pie/tobillo	6.3.X ó 6.4.X	NO DEFINIBLE	
S962	TRAUMATISMO DE TENDONES Y MUSCULOS INTRINSECOS A NIVEL DEL PIE Y DEL TOBILLO	pie/tobillo	6.3.X ó 6.4.X	NO DEFINIBLE	
S967	TRAUMATISMO DE MULTIPLES TENDONES Y MUSCULOS A NIVEL DEL PIE Y DEL TOBILLO	pie/tobillo	6.3.X ó 6.4.X	NO DEFINIBLE	
S968	TRAUMATISMO DE OTROS TENDONES Y MUSCULOS A NIVEL DEL PIE Y DEL TOBILLO	pie/tobillo	6.3.X ó 6.4.X	NO DEFINIBLE	
S969	TRAUMATISMO DE TENDONES Y MUSCULOS NO ESPECIFICADOS A NIVEL DEL PIE Y DEL TOBILLO	pie/tobillo	6.3.X ó 6.4.X	NO DEFINIBLE	
S970	TRAUMATISMO POR APLASTAMIENTO DEL TOBILLO	tobillo	6.3.X	63	
S971	TRAUMATISMO POR APLASTAMIENTO DE DEDO(S) DEL PIE	dedos pie	6.5.X	65	
S978	TRAUMATISMO POR APLASTAMIENTO DE OTRAS PARTES DEL PIE Y DEL TOBILLO	otras partes pie/tobillo	6.3.X ó 6.4.X	NO DEFINIBLE	
S978	TRAUMATISMO POR APLASTAMIENTO DEL PIE SAI	pie	6.4.X	64	
S980	AMPUTACION TRAUMATICA DEL PIE A NIVEL DEL TOBILLO	TOBILLO	6.3.X	63	
S981	AMPUTACION TRAUMATICA DE UN DEDO DEL PIE	dedos pie	6.5.X	65	
S982	AMPUTACION TRAUMATICA DE DOS O MAS DEDOS DEL PIE	dedos pie	6.5.X	65	
S983	AMPUTACION TRAUMATICA DE OTRAS PARTES DEL PIE	otras partes pie	6.4.X	64	
S983	AMPUTACION TRAUMATICA COMBINADA DE DEDO(S) Y DE OTRAS PARTES DEL PIE	dedos/otras partes pie	6.8.X	68	



S984	AMPUTACION DEL PIE, NIVEL NO ESPECIFICADO	pie	6.4.X	64	
S997	TRAUMATISMOS MULTIPLES DEL PIE Y DEL TOBILLO	múltiples pie y tobillo	6.7.X	67	
S998	OTROS TRAUMATISMOS DEL PIE Y DEL TOBILLO, ESPECIFICADOS	otros pie y tobillo	6.3.X ó 6.4.X	NO DEFINIBLE	
S999	TRAUMATISMO DEL PIE Y DEL TOBILLO, NO ESPECIFICADO	múltiples miembros inferiores	6.7.X	67	
T003	HERIDAS QUE AFECTAN MULTIPLES REGIONES DEL (DE LOS) MIEMBRO(S) INFERIOR(ES)	múltiples miembros inferiores	6.7.X	67	
T013	HERIDAS DE SITIOS CLASIFICABLES EN S71-, S81-, S91- Y T131	múltiples miembros inferiores	6.7.X	67	
T0130	FRACTURAS CERRADAS QUE AFECTAN MULTIPLES REGIONES DE UN MIEMBRO INFERIOR	múltiples miembros inferiores	6.7.X	67	
T0231	FRACTURAS ABIERTAS QUE AFECTAN MULTIPLES REGIONES DE UN MIEMBRO INFERIOR	múltiples miembros inferiores	6.7.X	67	
T0230	FRACTURAS CERRADAS DE SITIOS CLASIFICABLES EN S72-, S82-, S92- Y T12 DE UN MIEMBRO INFERIOR	múltiples miembros inferiores	6.7.X	67	
T0231	FRACTURAS ABIERTAS DE SITIOS CLASIFICABLES EN S72-, S82-, S92- Y T12 DE UN MIEMBRO INFERIOR	múltiples miembros inferiores	6.7.X	67	
T0230	FRACTURAS CERRADAS QUE AFECTAN MULTIPLES REGIONES DE AMBOS MIEMBROS INFERIORES	múltiples miembros inferiores	6.7.X	67	
T0251	FRACTURAS ABIERTAS QUE AFECTAN MULTIPLES REGIONES DE AMBOS MIEMBROS INFERIORES	múltiples miembros inferiores	6.7.X	67	
T0250	FRACTURAS CERRADAS DE SITIOS CLASIFICABLES EN S72-, S82-, S92- Y T12 ESPECIFICADAS COMO BILATERALES	múltiples miembros inferiores	6.7.X	67	
T0251	FRACTURAS ABIERTAS DE SITIOS CLASIFICABLES EN S72-, S82-, S92- Y T12 ESPECIFICADAS COMO BILATERALES	múltiples miembros inferiores	6.7.X	67	

T025	LUXACIONES, TORCEDURAS Y ESGUINCES QUE AFECTAN MULTIPLES REGIONES DEL (DE LOS) MIEMBRO(S) INFERIOR(ES)	múltiples miembros inferiores	6.7.X	67	
T033	LUXACIONES, TORCEDURAS Y ESGUINCES DE SITIOS CLASIFICABLES EN S73-, S83-, S93- Y T132	múltiples miembros inferiores	6.7.X	67	
T033	LUXACIONES, TORCEDURAS Y ESGUINCES QUE AFECTAN MULTIPLES REGIONES DEL (DE LOS) MIEMBRO(S) SUPERIOR(ES) CON MIEMBRO(S) INFERIOR(ES)	múltiples miembros inferiores	6.7.X	67	
T034	TRAUMATISMOS POR APLASTAMIENTO QUE AFECTAN MULTIPLES REGIONES DEL (DE LOS) MIEMBRO(S) INFERIOR(ES)	múltiples miembros inferiores	6.7.X	67	
T043	TRAUMATISMOS POR APLASTAMIENTO DE MIEMBRO INFERIOR SAI	miembro inferior SAI	6.9.X	69	
T043	TRAUMATISMOS POR APLASTAMIENTO DE SITIOS CLASIFICABLES EN S77-, S87- Y S97-	múltiples miembros inferiores	6.7.X	67	
T043	AMPUTACION TRAUMATICA DE AMBOS PIES	múltiples miembros inferiores	6.7.X	67	
T053	AMPUTACION TRAUMATICA DE UN PIE Y LA OTRA PIERNA (CUALQUIER NIVEL, EXCEPTO PIE)	múltiples miembros inferiores	6.7.X	67	
T054	AMPUTACION TRAUMATICA DE AMBAS PIERNAS (CUALQUIER NIVEL)	múltiples miembros inferiores	6.7.X	67	
T0550	FRACTURA CERRADA DE LA PIERNA SAI	pierna SAI	6.2.X	62	
T12X1	FRACTURA ABIERTA (EXPUESTA) DE LA PIERNA SAI	pierna SAI	6.2.X	62	
T12X0	PIERNA ROTA SAI	pierna SAI	6.2.X	62	
T12X0	FRACTURA CERRADA DE MIEMBRO INFERIOR, NIVEL NO ESPECIFICADO	miembro inferior nivel NE	6.9.X	69	
T12X1	FRACTURA ABIERTA (EXPUESTA) DE MIEMBRO INFERIOR, NIVEL NO ESPECIFICADO	miembro inferior nivel NE	6.9.X	69	
T130	TRAUMATISMO SUPERFICIAL DE MIEMBRO INFERIOR, NIVEL NO	miembro inferior nivel NE	6.9.X	69	

	ESPECIFICADO				
T131	HERIDA DE MIEMBRO INFERIOR, NIVEL NO ESPECIFICADO	miembro inferior nivel NE	6.9.X	69	
T132	LUXACION, ESGUINCE O TORCEDURA DE ARTICULACION Y LIGAMENTOS NO ESPECIFICADOS DE MIEMBRO INFERIOR, NIVEL NO ESPECIFICADO	miembro inferior nivel NE	6.9.X	69	
T133	TRAUMATISMO DE NERVIOS NO ESPECIFICADOS DE MIEMBRO INFERIOR, NIVEL NO ESPECIFICADO	miembro inferior nivel NE	6.9.X	69	
T134	TRAUMATISMO DE VASOS SANGUINEOS NO ESPECIFICADOS DE MIEMBRO INFERIOR, NIVEL NO ESPECIFICADO	miembro inferior nivel NE	6.9.X	69	
T135	TRAUMATISMO DE TENDONES Y MUSCULOS NO ESPECIFICADOS DE MIEMBRO INFERIOR, NIVEL NO ESPECIFICADO	miembro inferior nivel NE	6.9.X	69	
T136	AMPUTACION TRAUMATICA DE MIEMBRO INFERIOR, NIVEL NO ESPECIFICADO	miembro inferior nivel NE	6.9.X	69	
T136	AMPUTACION TRAUMATICA DE LA PIERNA SAI	pierna SAI	6.2.X	62	
T138	OTROS TRAUMATISMOS ESPECIFICADOS DE MIEMBRO INFERIOR, NIVEL NO ESPECIFICADO	miembro inferior nivel NE	6.9.X	69	
T139	TRAUMATISMO NO ESPECIFICADO DE MIEMBRO INFERIOR, NIVEL NO ESPECIFICADO	miembro inferior nivel NE	6.9.X	69	
T139	TRAUMATISMO DE LA PIERNA SAI	pierna SAI	6.2.X	62	
T240	QUEMADURA DE LA CADERA Y MIEMBRO INFERIOR, GRADO NO ESPECIFICADO, EXCEPTO TOBILLO Y PIE	cadera y miembro inferior, excepto tobillo/pie	6.8.X	68	
T241	QUEMADURA DE LA CADERA Y MIEMBRO INFERIOR, DE PRIMER GRADO, EXCEPTO TOBILLO Y PIE	cadera y miembro inferior, excepto tobillo/pie	6.8.X	68	
T242	QUEMADURA DE LA CADERA Y MIEMBRO INFERIOR, DE SEGUNDO GRADO, EXCEPTO TOBILLO Y PIE	cadera y miembro inferior, excepto tobillo/pie	6.8.X	68	

T243	QUEMADURA DE LA CADERA Y MIEMBRO INFERIOR, DE TERCER GRADO, EXCEPTO TOBILLO Y PIE	cadera y miembro inferior, excepto tobillo/pie	6.8.X	68	
T244	CORROSION DE LA CADERA Y MIEMBRO INFERIOR, GRADO NO ESPECIFICADO, EXCEPTO TOBILLO Y PIE	cadera y miembro inferior, excepto tobillo/pie	6.8.X	68	
T245	CORROSION DE LA CADERA Y MIEMBRO INFERIOR, DE PRIMER GRADO, EXCEPTO TOBILLO Y PIE	cadera y miembro inferior, excepto tobillo/pie	6.8.X	68	
T246	CORROSION DE LA CADERA Y MIEMBRO INFERIOR, DE SEGUNDO GRADO, EXCEPTO TOBILLO Y PIE	cadera y miembro inferior, excepto tobillo/pie	6.8.X	68	
T247	CORROSION DE LA CADERA Y MIEMBRO INFERIOR, DE TERCER GRADO, EXCEPTO TOBILLO Y PIE	cadera y miembro inferior, excepto tobillo/pie	6.8.X	68	
T250	QUEMADURA DE DEDO(S) DEL PIE	dedos pie	6.5.X	65	
T250	QUEMADURA DEL TOBILLO Y DEL PIE, GRADO NO ESPECIFICADO	tobillo/pie	6.3.X ó 6.4.X	NO DEFINIBLE	
T251	QUEMADURA DEL TOBILLO Y DEL PIE, DE PRIMER GRADO	tobillo/pie	6.3.X ó 6.4.X	NO DEFINIBLE	
T252	QUEMADURA DEL TOBILLO Y DEL PIE, DE SEGUNDO GRADO	tobillo/pie	6.3.X ó 6.4.X	NO DEFINIBLE	
T253	QUEMADURA DEL TOBILLO Y DEL PIE, DE TERCER GRADO	tobillo/pie	6.3.X ó 6.4.X	NO DEFINIBLE	
T254	CORROSION DEL TOBILLO Y DEL PIE, GRADO NO ESPECIFICADO	tobillo/pie	6.3.X ó 6.4.X	NO DEFINIBLE	
T254	CORROSION DE DEDO(S) DEL PIE	dedos pie	6.5.X	65	
T255	CORROSION DEL TOBILLO Y DEL PIE, DE PRIMER GRADO	tobillo/pie	6.3.X ó 6.4.X	NO DEFINIBLE	
T256	CORROSION DEL TOBILLO Y DEL PIE, DE SEGUNDO GRADO	tobillo/pie	6.3.X ó 6.4.X	NO DEFINIBLE	

T257	CORROSION DEL TOBILLO Y DEL PIE, DE TERCER GRADO	tobillo/pie	6.3.X ó 6.4.X	NO DEFINIBLE	
T339	CONGELAMIENTO SUPERFICIAL DE PIERNA SAI	pierna SAI	6.2.X	62	
T346	CONGELAMIENTO CON NECROSIS TISULAR DE LA CADERA Y DEL MUSLO	cadera/muslo	6.1.X ó 6.2.X	NO DEFINIBLE	
T347	CONGELAMIENTO CON NECROSIS TISULAR DE LA RODILLA Y DE LA PIERNA	rodilla y pierna	6.2.X	62	
T348	CONGELAMIENTO CON NECROSIS TISULAR DEL TOBILLO Y DEL PIE	tobillo/pie	6.3.X ó 6.4.X	NO DEFINIBLE	
T349	CONGELAMIENTO CON NECROSIS TISULAR DE PIERNA SAI	pierna SAI	6.2.X	62	
T355	CONGELAMIENTO NO ESPECIFICADO DEL MIEMBRO INFERIOR	miembro inferior nivel NE	6.9.X	69	
T690	PIE DE TRINCHERA	pie	6.4.X	64	
T690	PIE DE INMERSIÓN	pie	6.4.X	64	
T931	SECUELAS DE FRACTURA DEL FEMUR	cadera/muslo	6.1.X ó 6.2.X	NO DEFINIBLE	
T932	SECUELAS DE OTRAS FRACTURAS DE MIEMBRO INFERIOR	miembro inferior SAI	6.9.X	69	
T933	SECUELAS DE LUXACION, DE TORCEDURA Y DE ESGUINCE DE MIEMBRO INFERIOR	miembro inferior SAI	6.9.X	69	
T934	SECUELAS DE TRAUMATISMO DE NERVIO DE MIEMBRO INFERIOR	miembro inferior SAI	6.9.X	69	
T935	SECUELAS DE TRAUMATISMO DE TENDON Y MUSCULO DE MIEMBRO INFERIOR	miembro inferior SAI	6.9.X	69	
T936	SECUELAS DE APLASTAMIENTO Y AMPUTACION TRAUMATICA DE MIEMBRO INFERIOR	miembro inferior SAI	6.9.X	69	
T938	SECUELAS DE OTROS TRAUMATISMOS ESPECIFICADOS DE MIEMBRO INFERIOR	miembro inferior SAI	6.9.X	69	

T939	SECUELAS DE TRAUMATISMO NO ESPECIFICADO DE MIEMBRO INFERIOR	miembro inferior SAI	6.9.X	69	
<b>Términos totales de la lista tabular de la CIE-10, Capítulo XIX, comparados con Clasificación OIT de Localización de la Lesión (se reemplaza el carácter de lateralidad por X) (en azul, códigos de 5 caracteres, en verde, códigos de secuelas)</b>					
<b>Localización anatómica difusa</b>				<b>Campos en el sistema</b>	
<b>Código</b>	<b>Descriptor o glosa</b>	<b>Localización anatómica</b>	<b>Código OIT</b>	<b>CAMPO 1 SISTEMA</b>	<b>CAMPO 2 SISTEMA</b>
T360	ENVENENAMIENTO POR PENICILINAS	difusa o generalizada	7.1.0.	71	0
T361	ENVENENAMIENTO POR CEFALOSPORINAS Y OTROS ANTIBIOTICOS BETA-LACTAMICOS	difusa o generalizada	7.1.0.	71	0
T362	ENVENENAMIENTO POR ANTIBIOTICOS DEL GRUPO DEL CLORAMFENICOL	difusa o generalizada	7.1.0.	71	0
T363	ENVENENAMIENTO POR MACROLIDOS	difusa o generalizada	7.1.0.	71	0
T364	ENVENENAMIENTO POR TETRACICLINAS	difusa o generalizada	7.1.0.	71	0
T365	ENVENENAMIENTO POR AMINOGLUCOSIDOS	difusa o generalizada	7.1.0.	71	0
T365	ENVENENAMIENTO POR ESTREPTOMICINA	difusa o generalizada	7.1.0.	71	0
T366	ENVENENAMIENTO POR RIFAMICINAS	difusa o generalizada	7.1.0.	71	0
T367	ENVENENAMIENTO POR ANTIBIOTICOS ANTIMICOTICOS USADOS SISTEMICAMENTE	difusa o generalizada	7.1.0.	71	0

T368	ENVENENAMIENTO POR OTROS ANTIBIOTICOS SISTEMICOS	difusa o generalizada	7.1.0.	71	0
T369	ENVENENAMIENTO POR ANTIBIOTICOS SISTEMICOS, NO ESPECIFICADOS	difusa o generalizada	7.1.0.	71	0
T370	ENVENENAMIENTO POR SULFONAMIDAS	difusa o generalizada	7.1.0.	71	0
T371	ENVENENAMIENTO POR DROGAS ANTIMICOBACTERIANAS	difusa o generalizada	7.1.0.	71	0
T372	ENVENENAMIENTO POR ANTIPALUDICOS Y DROGAS DE ACCION CONTRA OTROS PROTOZOARIOS SANGUINEOS	difusa o generalizada	7.1.0.	71	0
T373	ENVENENAMIENTO POR OTRAS DROGAS ANTIPROTOZOARIAS	difusa o generalizada	7.1.0.	71	0
T374	ENVENENAMIENTO POR ANTIHELMINTICOS	difusa o generalizada	7.1.0.	71	0
T375	ENVENENAMIENTO POR DROGAS ANTIVIRALES	difusa o generalizada	7.1.0.	71	0
T378	ENVENENAMIENTO POR OTROS ANTIINFECCIOSOS Y ANTIPARASITARIOS SISTEMICOS ESPECIFICADOS	difusa o generalizada	7.1.0.	71	0
T378	ENVENENAMIENTO POR DERIVADOS DE LA HIDROXIQUINOLINA	difusa o generalizada	7.1.0.	71	0
T379	ENVENENAMIENTO POR ANTIINFECCIOSOS Y ANTIPARASITARIOS SISTEMICOS, NO ESPECIFICADOS	difusa o generalizada	7.1.0.	71	0
T380	ENVENENAMIENTO POR GLUCOCORTICOIDES Y ANALOGOS SINTETICOS	difusa o generalizada	7.1.0.	71	0
T381	ENVENENAMIENTO POR HORMONAS TIROIDEAS Y SUSTITUTOS	difusa o generalizada	7.1.0.	71	0
T382	ENVENENAMIENTO POR DROGAS ANTITIROIDEAS	difusa o generalizada	7.1.0.	71	0
T383	ENVENENAMIENTO POR INSULINA Y DROGAS HIPOGLUCEMIANTES ORALES (ANTIDIABETICAS)	difusa o generalizada	7.1.0.	71	0
T384	ENVENENAMIENTO POR ANTICONCEPTIVOS ORALES	difusa o generalizada	7.1.0.	71	0
T384	ENVENENAMIENTO POR PREPARACIONES DE ANTICONCEPTIVOS ORALES CON INGREDIENTES MULTIPLES Y UNICOS	difusa o generalizada	7.1.0.	71	0
T385	ENVENENAMIENTO POR OTROS ESTROGENOS Y PROGESTOGENOS	difusa o generalizada	7.1.0.	71	0

T385	ENVENENAMIENTO POR COMBINACIONES Y SUSTITUTOS DE ESTROGENOS Y PROGESTAGENOS	difusa o generalizada	7.1.0.	71	0
T386	ENVENENAMIENTO POR ANTIGONADOTROFINAS, ANTIESTROGENOS Y ANTIANDROGENOS, NO CLASIFICADOS EN OTRA PARTE	difusa o generalizada	7.1.0.	71	0
T386	ENVENENAMIENTO POR TAMOXIFENO	difusa o generalizada	7.1.0.	71	0
T387	ENVENENAMIENTO POR ANDROGENOS Y SUS CONGENERES ANABOLICOS	difusa o generalizada	7.1.0.	71	0
T388	ENVENENAMIENTO POR OTRAS HORMONAS Y SUSTITUTOS SINTETICOS Y LOS NO ESPECIFICADOS	difusa o generalizada	7.1.0.	71	0
T388	ENVENENAMIENTO POR HORMONAS DE LA PITUITARIA ANTERIOR [ADENOHIPOFISIARIAS]	difusa o generalizada	7.1.0.	71	0
T389	ENVENENAMIENTO POR OTROS ANTAGONISTAS DE LAS HORMONAS Y POR LOS NO ESPECIFICADOS	difusa o generalizada	7.1.0.	71	0
T390	ENVENENAMIENTO POR SALICILATOS	difusa o generalizada	7.1.0.	71	0
T391	ENVENENAMIENTO POR DERIVADOS DEL PARAAMINOFENOL	difusa o generalizada	7.1.0.	71	0
T392	ENVENENAMIENTO POR DERIVADOS DE LA PIRAZOLONA	difusa o generalizada	7.1.0.	71	0
T393	ENVENENAMIENTO POR OTRAS DROGAS ANTIINFLAMATORIAS NO ESTEROIDEAS (DAINE)	difusa o generalizada	7.1.0.	71	0
T394	ENVENENAMIENTO POR ANTIRREUMATICOS, NO CLASIFICADOS EN OTRA PARTE	difusa o generalizada	7.1.0.	71	0
T398	ENVENENAMIENTO POR OTROS ANALGESICOS NO NARCOTICOS Y ANTIPIRETICOS, NO CLASIFICADOS EN OTRA PARTE	difusa o generalizada	7.1.0.	71	0
T399	ENVENENAMIENTO POR ANALGESICOS NO NARCOTICOS, ANTIPIRETICOS Y ANTIRREUMATICOS, NO ESPECIFICADOS	difusa o generalizada	7.1.0.	71	0
T400	ENVENENAMIENTO POR OPIO	difusa o generalizada	7.1.0.	71	0



T401	ENVENENAMIENTO POR HEROINA	difusa o generalizada	7.1.0.	71	0
T402	ENVENENAMIENTO POR OTROS OPIACEOS	difusa o generalizada	7.1.0.	71	0
T402	ENVENENAMIENTO POR CODEINA	difusa o generalizada	7.1.0.	71	0
T402	ENVENENAMIENTO POR MORFINA	difusa o generalizada	7.1.0.	71	0
T403	ENVENENAMIENTO POR METADONA	difusa o generalizada	7.1.0.	71	0
T404	ENVENENAMIENTO POR OTROS NARCOTICOS SINTETICOS	difusa o generalizada	7.1.0.	71	0
T404	ENVENENAMIENTO POR PETIDINA	difusa o generalizada	7.1.0.	71	0
T405	ENVENENAMIENTO POR COCAINA	difusa o generalizada	7.1.0.	71	0
T406	ENVENENAMIENTO POR OTROS NARCOTICOS Y POR LOS NO ESPECIFICADOS	difusa o generalizada	7.1.0.	71	0
T407	ENVENENAMIENTO POR CANNABIS (DERIVADOS)	difusa o generalizada	7.1.0.	71	0
T408	ENVENENAMIENTO POR ACIDO LISERGICO (LSD)	difusa o generalizada	7.1.0.	71	0
T409	ENVENENAMIENTO POR OTROS PSICODISLEPTICOS Y POR LOS NO ESPECIFICADOS (ALUCINOGENOS)	difusa o generalizada	7.1.0.	71	0
T409	ENVENENAMIENTO POR MESCALINA	difusa o generalizada	7.1.0.	71	0
T409	ENVENENAMIENTO POR PSILOCIBINA	difusa o generalizada	7.1.0.	71	0
T409	ENVENENAMIENTO POR POR PSILOCINA	difusa o generalizada	7.1.0.	71	0
T410	ENVENENAMIENTO POR ANESTESICOS POR INHALACION	difusa o generalizada	7.1.0.	71	0
T411	ENVENENAMIENTO POR ANESTESICOS INTRAVENOSOS	difusa o generalizada	7.1.0.	71	0
T411	ENVENENAMIENTO POR TIOBARBITURICOS	difusa o generalizada	7.1.0.	71	0
T412	ENVENENAMIENTO POR OTROS ANESTESICOS GENERALES Y POR LOS NO ESPECIFICADOS	difusa o generalizada	7.1.0.	71	0
T413	ENVENENAMIENTO POR ANESTESICOS LOCALES	difusa o generalizada	7.1.0.	71	0
T414	ENVENENAMIENTO POR ANESTESICOS, NO ESPECIFICADOS	difusa o generalizada	7.1.0.	71	0

T415	ENVENENAMIENTO POR GASES TERAPEUTICOS	difusa o generalizada	7.1.0.	71	0
T415	ENVENENAMIENTO POR DIOXIDO DE CARBONO	difusa o generalizada	7.1.0.	71	0
T415	ENVENENAMIENTO POR OXIGENO	difusa o generalizada	7.1.0.	71	0
T420	ENVENENAMIENTO POR DERIVADOS DE LA HIDANTOINA	difusa o generalizada	7.1.0.	71	0
T421	ENVENENAMIENTO POR IMINOSTILBENOS	difusa o generalizada	7.1.0.	71	0
T421	ENVENENAMIENTO POR CARBAMAZEPINA	difusa o generalizada	7.1.0.	71	0
T422	ENVENENAMIENTO POR SUCCINAMIDAS Y DERIVADOS DE LA OXAZOLIDINA	difusa o generalizada	7.1.0.	71	0
T423	ENVENENAMIENTO POR BARBITURICOS	difusa o generalizada	7.1.0.	71	0
T424	ENVENENAMIENTO POR BENZODIAZEPINAS	difusa o generalizada	7.1.0.	71	0
T425	ENVENENAMIENTO POR ANTIEPILEPTICOS MIXTOS, NO CLASIFICADOS EN OTRA PARTE	difusa o generalizada	7.1.0.	71	0
T426	ENVENENAMIENTO POR OTROS ANTIEPILEPTICOS Y DROGAS HIPNOTICO- SEDANTES	difusa o generalizada	7.1.0.	71	0
T426	ENVENENAMIENTO POR ACIDO VALPROICO	difusa o generalizada	7.1.0.	71	0
T426	ENVENENAMIENTO POR METACUALONA	difusa o generalizada	7.1.0.	71	0
T427	ENVENENAMIENTO POR ANTIEPILEPTICOS Y DROGAS HIPNOTICO- SEDANTES, NO ESPECIFICADOS	difusa o generalizada	7.1.0.	71	0
T427	ENVENENAMIENTO POR BEBIDA SOMNIFERA SAI	difusa o generalizada	7.1.0.	71	0
T427	ENVENENAMIENTO POR MEDICAMENTO SOMNIFERO SAI	difusa o generalizada	7.1.0.	71	0
T427	ENVENENAMIENTO POR TABLETA SOMNIFERA SAI	difusa o generalizada	7.1.0.	71	0
T428	ENVENENAMIENTO POR DROGAS ANTIPARKINSONIANAS Y OTROS DEPRESORES DEL TONO MUSCULAR CENTRAL	difusa o generalizada	7.1.0.	71	0
T428	ENVENENAMIENTO POR AMANTADINA	difusa o generalizada	7.1.0.	71	0
T430	ENVENENAMIENTO POR ANTIDEPRESIVOS TRICICLICOS Y	difusa o generalizada	7.1.0.	71	0

	TETRACICLICOS				
T431	ENVENENAMIENTO POR ANTIDEPRESIVOS INHIBIDORES DE LA MONOAMINOXIDASA	difusa o generalizada	7.1.0.	71	0
T432	ENVENENAMIENTO POR OTROS ANTIDEPRESIVOS Y POR LOS NO ESPECIFICADOS	difusa o generalizada	7.1.0.	71	0
T433	ENVENENAMIENTO POR ANTIPSICOTICOS Y NEUROLEPTICOS FENOTIACINICOS	difusa o generalizada	7.1.0.	71	0
T434	ENVENENAMIENTO POR BUTIROFENONA Y NEUROLEPTICOS TIOXANTENICOS	difusa o generalizada	7.1.0.	71	0
T435	ENVENENAMIENTO POR OTROS ANTIPSICOTICOS Y NEUROLEPTICOS Y POR LOS NO ESPECIFICADOS	difusa o generalizada	7.1.0.	71	0
T436	ENVENENAMIENTO POR PSICOESTIMULANTES CON ABUSO POTENCIAL	difusa o generalizada	7.1.0.	71	0
T438	ENVENENAMIENTO POR OTRAS DROGAS PSICOTROPICAS, NO CLASIFICADAS EN OTRA PARTE	difusa o generalizada	7.1.0.	71	0
T439	ENVENENAMIENTO POR DROGA PSICOTROPICA, NO ESPECIFICADA	difusa o generalizada	7.1.0.	71	0
T440	ENVENENAMIENTO POR AGENTES ANTICOLINESTERASA	difusa o generalizada	7.1.0.	71	0
T441	ENVENENAMIENTO POR OTROS PARASIMPATICOMIMETICOS (COLINERGICOS)	difusa o generalizada	7.1.0.	71	0
T442	ENVENENAMIENTO POR DROGAS BLOQUEADORAS GANGLIONARES, NO CLASIFICADAS EN OTRA PARTE	difusa o generalizada	7.1.0.	71	0
T443	ENVENENAMIENTO POR OTROS PARASIMPATICOLITICOS (ANTICOLINERGICOS Y ANTIMUSCARINICOS) Y ESPASMOLITICOS, NO CLASIFICADOS EN OTRA PARTE	difusa o generalizada	7.1.0.	71	0
T443	ENVENENAMIENTO POR PAPAVERINA	difusa o generalizada	7.1.0.	71	0
T444	ENVENENAMIENTO POR AGONISTAS, PREDOMINANTEMENTE ALFA-	difusa o generalizada	7.1.0.	71	0

	ADRENERGICOS, NO CLASIFICADOS EN OTRA PARTE				
T444	ENVENENAMIENTO POR METARAMINOL	difusa o generalizada	7.1.0.	71	0
T445	ENVENENAMIENTO POR AGONISTAS, PREDOMINANTEMENTE BETA-ADRENERGICOS, NO CLASIFICADOS EN OTRA PARTE	difusa o generalizada	7.1.0.	71	0
T446	ENVENENAMIENTO POR ANTAGONISTAS ALFA-ADRENERGICOS, NO CLASIFICADOS EN OTRA PARTE	difusa o generalizada	7.1.0.	71	0
T447	ENVENENAMIENTO POR ANTAGONISTAS BETA-ADRENERGICOS, NO CLASIFICADOS EN OTRA PARTE	difusa o generalizada	7.1.0.	71	0
T448	ENVENENAMIENTO POR AGENTES DE ACCION CENTRAL Y BLOQUEADORES NEURONALES ADRENERGICOS, NO CLASIFICADOS EN OTRA PARTE	difusa o generalizada	7.1.0.	71	0
T449	ENVENENAMIENTO POR OTRAS DROGAS Y POR LAS NO ESPECIFICADAS QUE AFECTAN PRINCIPALMENTE EL SISTEMA NERVIOSO AUTONOMO	difusa o generalizada	7.1.0.	71	0
T449	ENVENENAMIENTO POR DROGAS ESTIMULANTES DE AMBOS RECEPTORES, ALFA Y BETA-ADRENERGICAS	difusa o generalizada	7.1.0.	71	0
T450	ENVENENAMIENTO POR DROGAS ANTIALERGICAS Y ANTIEMETICAS	difusa o generalizada	7.1.0.	71	0
T451	ENVENENAMIENTO POR DROGAS ANTINEOPLASICAS E INMUNOSUPRESORAS	difusa o generalizada	7.1.0.	71	0
T451	ENVENENAMIENTO POR ANTIBIOTICOS ANTINEOPLASICOS	difusa o generalizada	7.1.0.	71	0
T451	ENVENENAMIENTO POR CITARABINA	difusa o generalizada	7.1.0.	71	0
T452	ENVENENAMIENTO POR VITAMINAS, NO CLASIFICADAS EN OTRA PARTE	difusa o generalizada	7.1.0.	71	0
T453	ENVENENAMIENTO POR ENZIMAS, NO CLASIFICADAS EN OTRA PARTE	difusa o generalizada	7.1.0.	71	0

T454	ENVENENAMIENTO POR HIERRO Y POR SUS COMPUESTOS (DERIVADOS)	difusa o generalizada	7.1.0.	71	0
T455	ENVENENAMIENTO POR ANTICOAGULANTES	difusa o generalizada	7.1.0.	71	0
T456	ENVENENAMIENTO POR DROGAS QUE AFECTAN LA FIBRINOLISIS	difusa o generalizada	7.1.0.	71	0
T457	ENVENENAMIENTO POR ANTAGONISTAS DE ANTICOAGULANTES, VITAMINA K Y OTROS COAGULANTES	difusa o generalizada	7.1.0.	71	0
T458	ENVENENAMIENTO POR OTROS AGENTES PRINCIPALMENTE SISTEMICOS Y HEMATOLOGICOS	difusa o generalizada	7.1.0.	71	0
T458	ENVENENAMIENTO POR PREPARACIONES DE HIGADO Y OTROS AGENTES ANTIANEMICOS	difusa o generalizada	7.1.0.	71	0
T458	ENVENENAMIENTO POR SANGRE NATURAL Y PRODUCTOS SANGUINEOS	difusa o generalizada	7.1.0.	71	0
T458	ENVENENAMIENTO POR SUSTITUTOS DEL PLASMA	difusa o generalizada	7.1.0.	71	0
T459	ENVENENAMIENTO POR AGENTES PRINCIPALMENTE SISTEMICOS Y HEMATOLOGICOS, NO ESPECIFICADOS	difusa o generalizada	7.1.0.	71	0
T460	ENVENENAMIENTO POR GLUCOSIDOS CARDIOTONICOS Y MEDICAMENTOS DE ACCION SIMILAR	difusa o generalizada	7.1.0.	71	0
T461	ENVENENAMIENTO POR BLOQUEADORES DEL CANAL DEL CALCIO	difusa o generalizada	7.1.0.	71	0
T462	ENVENENAMIENTO POR OTRAS DROGAS ANTIARRITMICAS, NO CLASIFICADAS EN OTRA PARTE	difusa o generalizada	7.1.0.	71	0
T463	ENVENENAMIENTO POR VASODILATADORES CORONARIOS, NO CLASIFICADOS EN OTRA PARTE	difusa o generalizada	7.1.0.	71	0
T463	ENVENENAMIENTO POR DIPIRIDAMOL	difusa o generalizada	7.1.0.	71	0
T464	ENVENENAMIENTO POR INHIBIDORES DE LA ENZIMA CONVERTIDORA DE LA ANGIOTENSINA	difusa o generalizada	7.1.0.	71	0

T465	ENVENENAMIENTO POR OTRAS DROGAS ANTIHIPERTENSIVAS, NO CLASIFICADAS EN OTRA PARTE	difusa o generalizada	7.1.0.	71	0
T465	ENVENENAMIENTO POR CLONIDINA	difusa o generalizada	7.1.0.	71	0
T465	ENVENENAMIENTO POR GUANETIDINA	difusa o generalizada	7.1.0.	71	0
T465	ENVENENAMIENTO POR RAUWOLFIA	difusa o generalizada	7.1.0.	71	0
T466	ENVENENAMIENTO POR DROGAS ANTILIPEMICAS Y ANTIARTERIOSCLEROTICAS	difusa o generalizada	7.1.0.	71	0
T467	ENVENENAMIENTO POR VASODILADORES PERIFERICOS	difusa o generalizada	7.1.0.	71	0
T467	ENVENENAMIENTO POR DERIVADOS DEL ACIDO NICOTINICO	difusa o generalizada	7.1.0.	71	0
T468	ENVENENAMIENTO POR DROGAS ANTIVARICOSAS, INCLUSIVE AGENTES ESCLEROSANTES	difusa o generalizada	7.1.0.	71	0
T469	ENVENENAMIENTO POR OTROS AGENTES Y POR LOS NO ESPECIFICADOS, QUE AFECTAN PRINCIPALMENTE EL SISTEMA CARDIOVASCULAR	difusa o generalizada	7.1.0.	71	0
T470	ENVENENAMIENTO POR ANTAGONISTAS DEL RECEPTOR H2 DE HISTAMINA	difusa o generalizada	7.1.0.	71	0
T471	ENVENENAMIENTO POR OTRAS DROGAS ANTIACIDAS Y QUE INHIBEN LA SECRECION GASTRICA	difusa o generalizada	7.1.0.	71	0
T472	ENVENENAMIENTO POR LAXANTES ESTIMULANTES	difusa o generalizada	7.1.0.	71	0
T473	ENVENENAMIENTO POR LAXANTES SALINOS Y OSMOTICOS	difusa o generalizada	7.1.0.	71	0
T474	ENVENENAMIENTO POR OTROS LAXANTES	difusa o generalizada	7.1.0.	71	0
T474	ENVENENAMIENTO POR DROGAS DE ATONIA INTESTINAL	difusa o generalizada	7.1.0.	71	0
T475	ENVENENAMIENTO POR DIGESTIVOS	difusa o generalizada	7.1.0.	71	0
T476	ENVENENAMIENTO POR DROGAS ANTIDIARREICAS	difusa o generalizada	7.1.0.	71	0
T477	ENVENENAMIENTO POR EMETICOS	difusa o generalizada	7.1.0.	71	0

T478	ENVENENAMIENTO POR OTROS AGENTES QUE AFECTAN PRINCIPALMENTE EL SISTEMA GASTROINTESTINAL	difusa o generalizada	7.1.0.	71	0
T479	ENVENENAMIENTO POR AGENTES NO ESPECIFICADOS QUE AFECTAN PRINCIPALMENTE EL SISTEMA GASTROINTESTINAL	difusa o generalizada	7.1.0.	71	0
T480	ENVENENAMIENTO POR DROGAS OCITOCICAS	difusa o generalizada	7.1.0.	71	0
T481	ENVENENAMIENTO POR RELAJANTES MUSCULOESQUELETICOS (AGENTES BLOQUEADORES NEUROMUSCULARES)	difusa o generalizada	7.1.0.	71	0
T482	ENVENENAMIENTO POR OTROS MEDICAMENTOS Y LOS NO ESPECIFICADOS DE ACCION PRINCIPAL SOBRE LOS MUSCULOS	difusa o generalizada	7.1.0.	71	0
T483	ENVENENAMIENTO POR ANTITUSIGENOS	difusa o generalizada	7.1.0.	71	0
T484	ENVENENAMIENTO POR EXPECTORANTES	difusa o generalizada	7.1.0.	71	0
T485	ENVENENAMIENTO POR DROGAS CONTRA EL CATARRO COMUN	difusa o generalizada	7.1.0.	71	0
T486	ENVENENAMIENTO POR ANTIASMATICOS, NO CLASIFICADOS EN OTRA PARTE	difusa o generalizada	7.1.0.	71	0
T486	ENVENENAMIENTO POR SALBUTAMOL	difusa o generalizada	7.1.0.	71	0
T487	ENVENENAMIENTO POR OTROS AGENTES Y LOS NO ESPECIFICADOS DE ACCION PRINCIPAL SOBRE EL SISTEMA RESPIRATORIO	difusa o generalizada	7.1.0.	71	0
T498	ENVENENAMIENTO POR GLUCOCORTICOIDES USADOS EN FORMA TOPICA	difusa o generalizada	7.1.0.	71	0
T490	ENVENENAMIENTO POR DROGAS LOCALES ANTIMICOTICAS, ANTIINFECCIOSAS Y ANTIINFLAMATORIAS, NO CLASIFICADAS EN OTRA PARTE	difusa o generalizada	7.1.0.	71	0
T491	ENVENENAMIENTO POR ANTIPRURITICOS	difusa o generalizada	7.1.0.	71	0
T492	ENVENENAMIENTO POR ASTRINGENTES Y DETERGENTES LOCALES	difusa o generalizada	7.1.0.	71	0
T493	ENVENENAMIENTO POR EMOLIENTES, DEMULCENTES Y	difusa o generalizada	7.1.0.	71	0

	PROTECTORES				
T494	ENVENENAMIENTO POR QUERATOLITICOS, QUERATOPLASTICOS, DROGAS Y OTRAS PREPARACIONES PARA EL TRATAMIENTO DEL CABELLO	difusa o generalizada	7.1.0.	71	0
T495	ENVENENAMIENTO POR DROGAS Y PREPARACIONES OFTALMOLOGICAS	difusa o generalizada	7.1.0.	71	0
T495	ENVENENAMIENTO POR ANTIINFECCIOSOS OCULARES	difusa o generalizada	7.1.0.	71	0
T496	ENVENENAMIENTO POR DROGAS Y PREPARACIONES OTORRINOLARINGOLOGICAS	difusa o generalizada	7.1.0.	71	0
T496	ENVENENAMIENTO POR ANTIINFECCIOSOS DE OIDO, NARIZ Y GARGANTA	difusa o generalizada	7.1.0.	71	0
T497	ENVENENAMIENTO POR DROGAS DENTALES, APLICADAS TOPICAMENTE	difusa o generalizada	7.1.0.	71	0
T498	ENVENENAMIENTO POR OTROS AGENTES TOPICOS	difusa o generalizada	7.1.0.	71	0
T498	ENVENENAMIENTO POR ESPERMICIDAS	difusa o generalizada	7.1.0.	71	0
T499	ENVENENAMIENTO POR AGENTES TOPICOS, NO ESPECIFICADOS	difusa o generalizada	7.1.0.	71	0
T500	ENVENENAMIENTO POR MINERALOCORTICOIDES Y SUS ANTAGONISTAS	difusa o generalizada	7.1.0.	71	0
T501	ENVENENAMIENTO POR DIURETICOS DEL ASA (DINTEL ALTO)	difusa o generalizada	7.1.0.	71	0
T502	ENVENENAMIENTO POR INHIBIDORES DE LA ANHIDRASA DEL ACIDO CARBONICO, BENZOTIAZIDAS Y OTROS DIURETICOS	difusa o generalizada	7.1.0.	71	0
T502	ENVENENAMIENTO POR ACETAZOLAMIDA	difusa o generalizada	7.1.0.	71	0
T503	ENVENENAMIENTO POR AGENTES DEL EQUILIBRIO HIDROLITICO, ELECTROLITICO Y CALORICO	difusa o generalizada	7.1.0.	71	0
T503	ENVENENAMIENTO POR SALES DE REHIDRATACION ORAL	difusa o generalizada	7.1.0.	71	0



T504	ENVENENAMIENTO POR DROGAS QUE AFECTAN EL METABOLISMO DEL ACIDO URICO	difusa o generalizada	7.1.0.	71	0
T505	ENVENENAMIENTO POR DEPRESORES DEL APETITO	difusa o generalizada	7.1.0.	71	0
T506	ENVENENAMIENTO POR ANTIDOTOS Y AGENTES QUELANTES, NO CLASIFICADOS EN OTRA PARTE	difusa o generalizada	7.1.0.	71	0
T506	ENVENENAMIENTO POR DISUASIVOS DEL ALCOHOL	difusa o generalizada	7.1.0.	71	0
T507	ENVENENAMIENTO POR ANALEPTICOS Y ANTAGONISTAS DEL OPIO	difusa o generalizada	7.1.0.	71	0
T508	ENVENENAMIENTO POR AGENTES DIAGNOSTICOS	difusa o generalizada	7.1.0.	71	0
T509	ENVENENAMIENTO POR OTRAS DROGAS Y SUSTANCIAS BIOLÓGICAS, Y POR LAS NO ESPECIFICADAS	difusa o generalizada	7.1.0.	71	0
T509	ENVENENAMIENTO POR AGENTES ACIDIFICANTES	difusa o generalizada	7.1.0.	71	0
T509	ENVENENAMIENTO POR AGENTES ALCALINIZANTES	difusa o generalizada	7.1.0.	71	0
T509	ENVENENAMIENTO POR DROGAS LIPOTROPICAS	difusa o generalizada	7.1.0.	71	0
T509	ENVENENAMIENTO POR HORMONAS PARATIROIDICAS Y DERIVADOS	difusa o generalizada	7.1.0.	71	0
T509	ENVENENAMIENTO POR INMUNOGLOBULINA	difusa o generalizada	7.1.0.	71	0
T509	ENVENENAMIENTO POR INMUNOLOGICOS	difusa o generalizada	7.1.0.	71	0
T510	EFFECTO TOXICO DEL ETANOL	difusa o generalizada	7.1.0.	71	0
T510	EFFECTO TOXICO DEL ALCOHOL ETILICO	difusa o generalizada	7.1.0.	71	0
T511	EFFECTO TOXICO DEL METANOL	difusa o generalizada	7.1.0.	71	0
T511	EFFECTO TOXICO DEL ALCOHOL METILICO	difusa o generalizada	7.1.0.	71	0
T512	EFFECTO TOXICO DEL PROPANOL-2	difusa o generalizada	7.1.0.	71	0
T512	EFFECTO TOXICO DEL ALCOHOL ISOPROPILICO	difusa o generalizada	7.1.0.	71	0
T513	EFFECTO TOXICO DE LICOR DE ALCOHOL INSUFICIENTEMENTE DESTILADO	difusa o generalizada	7.1.0.	71	0

T513	EFEECTO TOXICO DEL ALCOHOL AMILICO	difusa o generalizada	7.1.0.	71	0
T513	EFEECTO TOXICO DEL ALCHOL BUTILICO [BUTANOL-1]	difusa o generalizada	7.1.0.	71	0
T513	EFEECTO TOXICO DEL ALCOHOL PROPILICO [PROPANOL-1]	difusa o generalizada	7.1.0.	71	0
T518	EFEECTO TOXICO DE OTROS ALCOHOLES	difusa o generalizada	7.1.0.	71	0
T519	EFEECTO TOXICO DE ALCOHOL, NO ESPECIFICADO	difusa o generalizada	7.1.0.	71	0
T520	EFEECTO TOXICO DE PRODUCTOS DEL PETROLEO	difusa o generalizada	7.1.0.	71	0
T520	EFEECTO TOXICO DEL ACEITE DE PARAFINA	difusa o generalizada	7.1.0.	71	0
T520	EFEECTO TOXICO DE LA CERA DE PARAFINA	difusa o generalizada	7.1.0.	71	0
T520	EFEECTO TOXICO DE LAS ESENCIAS DE PETROLEO	difusa o generalizada	7.1.0.	71	0
T520	EFEECTO TOXICO DEL ETER DE PETROLEO	difusa o generalizada	7.1.0.	71	0
T520	EFEECTO TOXICO DE LA GASOLINA	difusa o generalizada	7.1.0.	71	0
T520	EFEECTO TOXICO DE LA NAFTA	difusa o generalizada	7.1.0.	71	0
T520	EFEECTO TOXICO DEL QUEROSEN [ACEITE DE PARAFINA]	difusa o generalizada	7.1.0.	71	0
T521	EFEECTO TOXICO DEL BENCENO	difusa o generalizada	7.1.0.	71	0
T522	EFEECTO TOXICO DE HOMOLOGOS DEL BENCENO	difusa o generalizada	7.1.0.	71	0
T522	EFEECTO TOXICO DEL TOLUENO [METILBENCENO]	difusa o generalizada	7.1.0.	71	0
T522	EFEECTO TOXICO DEL XILENO [DIMETILBENCENO]	difusa o generalizada	7.1.0.	71	0
T523	EFEECTO TOXICO DE GLICOLES	difusa o generalizada	7.1.0.	71	0
T524	EFEECTO TOXICO DE CETONAS	difusa o generalizada	7.1.0.	71	0
T528	EFEECTO TOXICO DE OTROS DISOLVENTES ORGANICOS	difusa o generalizada	7.1.0.	71	0
T529	EFEECTO TOXICO DE DISOLVENTES ORGANICOS, NO ESPECIFICADOS	difusa o generalizada	7.1.0.	71	0
T530	EFEECTO TOXICO DEL TETRACLORURO DE CARBONO	difusa o generalizada	7.1.0.	71	0
T530	EFEECTO TOXICO DEL TETRACLOROMETANO	difusa o generalizada	7.1.0.	71	0
T531	EFEECTO TOXICO DEL CLOROFORMO	difusa o generalizada	7.1.0.	71	0

T531	EFFECTO TOXICO DEL TRICLOROMETAMO	difusa o generalizada	7.1.0.	71	0
T532	EFFECTO TOXICO DEL TRICLOROETILENO	difusa o generalizada	7.1.0.	71	0
T532	EFFECTO TOXICO DEL TRICLOROETANO	difusa o generalizada	7.1.0.	71	0
T533	EFFECTO TOXICO DEL TETRACLOROETILENO	difusa o generalizada	7.1.0.	71	0
T533	EFFECTO TOXICO DEL PERCLOROETILENO	difusa o generalizada	7.1.0.	71	0
T533	EFFECTO TOXICO DEL TETRACLOROETANO	difusa o generalizada	7.1.0.	71	0
T534	EFFECTO TOXICO DEL DICLOROETANO	difusa o generalizada	7.1.0.	71	0
T534	EFFECTO TOXICO DEL CLOROMETILANO	difusa o generalizada	7.1.0.	71	0
T535	EFFECTO TOXICO DE LOS CLOROFLUOROCARBUIROS	difusa o generalizada	7.1.0.	71	0
T536	EFFECTO TOXICO DE OTROS DERIVADOS HALOGENADOS DE HIDROCARBUROS ALIFATICOS	difusa o generalizada	7.1.0.	71	0
T537	EFFECTO TOXICO DE OTROS DERIVADOS HALOGENADOS DE HIDROCARBUROS AROMATICOS	difusa o generalizada	7.1.0.	71	0
T539	EFFECTO TOXICO DE DERIVADOS HALOGENADOS DE HIDROCARBUROS ALIFATICOS Y AROMATICOS, NO ESPECIFICADOS	difusa o generalizada	7.1.0.	71	0
T540	EFFECTO TOXICO DEL FENOL Y (DE LOS) HOMOLOGOS DEL FENOL	difusa o generalizada	7.1.0.	71	0
T541	EFFECTO TOXICO DE OTROS COMPUESTOS ORGANICOS CORROSIVOS	difusa o generalizada	7.1.0.	71	0
T542	EFFECTO TOXICO DE ACIDOS CORROSIVOS Y SUSTANCIAS ACIDAS SIMILARES	difusa o generalizada	7.1.0.	71	0
T542	EFFECTO TOXICO DEL ACIDO CLORHIDRICO	difusa o generalizada	7.1.0.	71	0
T542	EFFECTO TOXICO DEL ACIDO SULFURICO	difusa o generalizada	7.1.0.	71	0
T543	EFFECTO TOXICO DE ALCALIS CAUSTICOS Y SUSTANCIAS ALCALINAS SIMILARES	difusa o generalizada	7.1.0.	71	0
T543	EFFECTO TOXICO DEL HIDROXIDO DE POTASIO	difusa o generalizada	7.1.0.	71	0
T543	EFFECTO TOXICO DEL HIDROXIDO DE SODIO	difusa o generalizada	7.1.0.	71	0

T549	EFFECTO TOXICO DE SUSTANCIA CORROSIVA, NO ESPECIFICADA	difusa o generalizada	7.1.0.	71	0
T55X	EFFECTO TOXICO DE DETERGENTES Y JABONES	difusa o generalizada	7.1.0.	71	0
T56	EFFECTO TOXICO DE HUMOS Y VAPORES DE METALES	difusa o generalizada	7.1.0.	71	0
T56	EFFECTO TOXICO DE METALES DE TODO ORIGEN, EXCEPTO SUSTANCIAS MEDICINALES	difusa o generalizada	7.1.0.	71	0
T560	EFFECTO TOXICO DEL PLOMO Y (DE) SUS COMPUESTOS (DERIVADOS)	difusa o generalizada	7.1.0.	71	0
T561	EFFECTO TOXICO DEL MERCURIO Y (DE) SUS COMPUESTOS (DERIVADOS)	difusa o generalizada	7.1.0.	71	0
T562	EFFECTO TOXICO DEL CROMO Y (DE) SUS COMPUESTOS (DERIVADOS)	difusa o generalizada	7.1.0.	71	0
T563	EFFECTO TOXICO DEL CADMIO Y (DE) SUS COMPUESTOS (DERIVADOS)	difusa o generalizada	7.1.0.	71	0
T564	EFFECTO TOXICO DEL COBRE Y (DE) SUS COMPUESTOS (DERIVADOS)	difusa o generalizada	7.1.0.	71	0
T565	EFFECTO TOXICO DEL ZINC Y (DE) SUS COMPUESTOS (DERIVADOS)	difusa o generalizada	7.1.0.	71	0
T566	EFFECTO TOXICO DEL ESTAÑO Y (DE) SUS COMPUESTOS (DERIVADOS)	difusa o generalizada	7.1.0.	71	0
T567	EFFECTO TOXICO DEL BERILIO Y (DE) SUS COMPUESTOS (DERIVADOS)	difusa o generalizada	7.1.0.	71	0
T568	EFFECTO TOXICO DE OTROS METALES	difusa o generalizada	7.1.0.	71	0
T569	EFFECTO TOXICO DE METAL, NO ESPECIFICADO	difusa o generalizada	7.1.0.	71	0
T570	EFFECTO TOXICO DEL ARSENICO (DE) Y SUS COMPUESTOS (DERIVADOS)	difusa o generalizada	7.1.0.	71	0
T571	EFFECTO TOXICO DEL FOSFORO Y (DE) SUS COMPUESTOS (DERIVADOS)	difusa o generalizada	7.1.0.	71	0
T572	EFFECTO TOXICO DEL MANGANESO Y (DE) SUS COMPUESTOS (DERIVADOS)	difusa o generalizada	7.1.0.	71	0
T573	EFFECTO TOXICO DEL ACIDO CIANHIDRICO	difusa o generalizada	7.1.0.	71	0
T578	EFFECTO TOXICO DE OTRAS SUSTANCIAS INORGANICAS,	difusa o generalizada	7.1.0.	71	0

	ESPECIFICADAS				
T579	EFECTO TOXICO DE SUSTANCIA INORGANICA, NO ESPECIFICADA	difusa o generalizada	7.1.0.	71	0
T58X	EFECTO TOXICO DEL MONOXIDO DE CARBONO	difusa o generalizada	7.1.0.	71	0
T58X	EFECTO TOXICO DEL MONOXIDO DE CARBONO DE CUALQUIER FUENTE	difusa o generalizada	7.1.0.	71	0
T59	EFECTO TOXICO DE PROPULSORES DE AEROSOLES	difusa o generalizada	7.1.0.	71	0
T590	EFECTO TOXICO DE LOS OXIDOS DE NITROGENO	difusa o generalizada	7.1.0.	71	0
T591	EFECTO TOXICO DEL DIOXIDO DE SULFURO	difusa o generalizada	7.1.0.	71	0
T592	EFECTO TOXICO DEL FORMALDEHIDO	difusa o generalizada	7.1.0.	71	0
T593	EFECTO TOXICO DEL GAS LACRIMOGENO	difusa o generalizada	7.1.0.	71	0
T593	EFECTO TOXICO DEL GAS LACERANTE	difusa o generalizada	7.1.0.	71	0
T594	EFECTO TOXICO DEL CLORO GASEOSO	difusa o generalizada	7.1.0.	71	0
T595	EFECTO TOXICO DEL GAS DE FLUOR Y (DEL) FLUORURO DE HIDROGENO	difusa o generalizada	7.1.0.	71	0
T596	EFECTO TOXICO DEL SULFURO DE HIDROGENO	difusa o generalizada	7.1.0.	71	0
T597	EFECTO TOXICO DEL DIOXIDO DE CARBONO	difusa o generalizada	7.1.0.	71	0
T598	EFECTO TOXICO DE OTROS GASES, HUMOS Y VAPORES ESPECIFICADOS	difusa o generalizada	7.1.0.	71	0
T599	EFECTO TOXICO DE GASES, HUMOS Y VAPORES NO ESPECIFICADOS	difusa o generalizada	7.1.0.	71	0
T608	EFECTO TOXICO DE LOS CONSERVADORES DE LA MADERA	difusa o generalizada	7.1.0.	71	0
T600	EFECTO TOXICO DE LOS INSECTICIDAS ORGANOFOSFORADOS Y DE LOS CARBAMATOS	difusa o generalizada	7.1.0.	71	0
T601	EFECTO TOXICO DE LOS INSECTICIDAS HALOGENADOS	difusa o generalizada	7.1.0.	71	0
T602	EFECTO TOXICO DE OTROS INSECTICIDAS	difusa o generalizada	7.1.0.	71	0

T603	EFEECTO TOXICO DE LOS HERBICIDAS Y DE LOS FUNGICIDAS	difusa o generalizada	7.1.0.	71	0
T604	EFEECTO TOXICO DE LOS RODENTICIDAS (RATICIDAS)	difusa o generalizada	7.1.0.	71	0
T604	EFEECTO TOXICO DEL TALIO	difusa o generalizada	7.1.0.	71	0
T608	EFEECTO TOXICO DE OTROS PLAGUICIDAS	difusa o generalizada	7.1.0.	71	0
T609	EFEECTO TOXICO DE PLAGUICIDA NO ESPECIFICADO	difusa o generalizada	7.1.0.	71	0
T610	ENVENENAMIENTO CIGUATERO POR PESCADO	difusa o generalizada	7.1.0.	71	0
T611	ENVENENAMIENTO ESCOMBROIDEO POR PESCADO	difusa o generalizada	7.1.0.	71	0
T611	SINDROME SEMEJANTE AL HISTAMINICO	difusa o generalizada	7.1.0.	71	0
T612	OTROS ENVENENAMIENTOS POR PESCADOS Y MARISCOS	difusa o generalizada	7.1.0.	71	0
T618	EFEECTO TOXICO DE OTROS ALIMENTOS MARINOS	difusa o generalizada	7.1.0.	71	0
T619	EFEECTO TOXICO DE ALIMENTOS MARINOS NO ESPECIFICADOS	difusa o generalizada	7.1.0.	71	0
T620	EFEECTO TOXICO DE HONGOS INGERIDOS (COMO ALIMENTO)	difusa o generalizada	7.1.0.	71	0
T621	EFEECTO TOXICO DE BAYAS INGERIDAS (COMO ALIMENTO)	difusa o generalizada	7.1.0.	71	0
T622	EFEECTO TOXICO DE OTRA(S) (PARTES DE) PLANTA(S) INGERIDAS(S) (COMO ALIMENTO)	difusa o generalizada	7.1.0.	71	0
T628	EFEECTO TOXICO DE OTRAS SUSTANCIAS NOCIVAS ESPECIFICADAS INGERIDAS COMO ALIMENTO	difusa o generalizada	7.1.0.	71	0
T629	EFEECTO TOXICO DE SUSTANCIA NOCIVA NO ESPECIFICADA INGERIDA COMO ALIMENTO	difusa o generalizada	7.1.0.	71	0
T630	EFEECTO TOXICO DEL VENENO DE SERPIENTE	difusa o generalizada	7.1.0.	71	0
T630	EFEECTO TOXICO DEL CONTACTO CON VENENO DE SERPIENTE MARINA	difusa o generalizada	7.1.0.	71	0
T631	EFEECTO TOXICO DEL VENENO DE OTROS REPTILES	difusa o generalizada	7.1.0.	71	0
T631	EFEECTO TOXICO DEL CONTACTO CON VENENO DE LAGARTO	difusa o generalizada	7.1.0.	71	0

T632	EFFECTO TOXICO DEL VENENO DE ESCORPION	difusa o generalizada	7.1.0.	71	0
T633	EFFECTO TOXICO DEL VENENO DE ARAÑAS	difusa o generalizada	7.1.0.	71	0
T634	EFFECTO TOXICO DEL VENENO DE OTROS ARTROPODOS	difusa o generalizada	7.1.0.	71	0
T634	EFFECTO TOXICO DE PICADURA O MORDEDURA DE INSECTO VENENOSO	difusa o generalizada	7.1.0.	71	0
T635	EFFECTO TOXICO DEL CONTACTO CON PECES	difusa o generalizada	7.1.0.	71	0
T636	EFFECTO TOXICO DEL CONTACTO CON OTROS ANIMALES MARINOS	difusa o generalizada	7.1.0.	71	0
T636	EFFECTO TOXICO DEL CONTACTO CON ANEMONA DE MAR	difusa o generalizada	7.1.0.	71	0
T636	EFFECTO TOXICO DEL CONTACTO CON ESTRELLA DE MAR	difusa o generalizada	7.1.0.	71	0
T636	EFFECTO TOXICO DEL CONTACTO CON MARISCO	difusa o generalizada	7.1.0.	71	0
T636	EFFECTO TOXICO DEL CONTACTO CON MEDUSA	difusa o generalizada	7.1.0.	71	0
T638	EFFECTOS TOXICOS DEL CONTACTO CON OTROS ANIMALES VENENOSOS	difusa o generalizada	7.1.0.	71	0
T638	EFFECTO TOXICO DEL CONTACTO CON VENENO DE ANFIBIOS	difusa o generalizada	7.1.0.	71	0
T639	EFFECTO TOXICO DEL CONTACTO CON ANIMAL VENENOSO NO ESPECIFICADO	difusa o generalizada	7.1.0.	71	0
T64X	EFFECTO TOXICO DE AFLATOXINA Y DE OTRAS MICOTOXINAS CONTAMINANTES DE ALIMENTOS	difusa o generalizada	7.1.0.	71	0
T650	EFFECTO TOXICO DEL CIANURO	difusa o generalizada	7.1.0.	71	0
T651	EFFECTO TOXICO DE LA ESTRICNINA Y DE SUS SALES	difusa o generalizada	7.1.0.	71	0
T652	EFFECTO TOXICO DEL TABACO Y DE LA NICOTINA	difusa o generalizada	7.1.0.	71	0
T653	EFFECTO TOXICO DE NITRODERIVADOS Y DE AMINODERIVADOS DEL BENCENO Y DE SUS HOMOLOGOS	difusa o generalizada	7.1.0.	71	0
T653	EFFECTO TOXICO DE LA ANILINA [BENCENAMINA]	difusa o generalizada	7.1.0.	71	0
T653	EFFECTO TOXICO DEL NITROBENCENO	difusa o generalizada	7.1.0.	71	0

T653	EFEECTO TOXICO DEL TRINITROTOLUENO	difusa o generalizada	7.1.0.	71	0
T654	EFEECTO TOXICO DEL BISULFURO DE CARBONO	difusa o generalizada	7.1.0.	71	0
T655	EFEECTO TOXICO DE LA NITROGLICERINA Y DE OTROS ACIDOS Y ESTERES NITRICOS	difusa o generalizada	7.1.0.	71	0
T655	EFEECTO TOXICO DEL TRINITRATO PROPANETRIOL-1,2,3	difusa o generalizada	7.1.0.	71	0
T656	EFEECTO TOXICO DE PINTURAS Y COLORANTES, NO CLASIFICADOS EN OTRA PARTE	difusa o generalizada	7.1.0.	71	0
T658	EFECTOS TOXICOS DE OTRAS SUSTANCIAS ESPECIFICADAS	difusa o generalizada	7.1.0.	71	0
T659	EFEECTO TOXICO DE SUSTANCIA NO ESPECIFICADA	difusa o generalizada	7.1.0.	71	0
T659	ENVENENAMIENTO SAI	difusa o generalizada	7.1.0.	71	0
T66X	EFECTOS NO ESPECIFICADOS DE LA RADIACION	difusa o generalizada	7.1.0.	71	0
T66X	ENFERMEDAD POR RADIACION	difusa o generalizada	7.1.0.	71	0
T670	GOLPE DE CALOR E INSOLACION	difusa o generalizada	7.1.0.	71	0
T670	APOPLEJIA POR CALOR	difusa o generalizada	7.1.0.	71	0
T670	PIREXIA POR CALOR	difusa o generalizada	7.1.0.	71	0
T670	SIRIASIS	difusa o generalizada	7.1.0.	71	0
T670	TERMOPLEJIA	difusa o generalizada	7.1.0.	71	0
T671	SINCOPE POR CALOR	difusa o generalizada	7.1.0.	71	0
T671	COLAPSO POR CALOR	difusa o generalizada	7.1.0.	71	0
T672	CALAMBRE POR CALOR	difusa o generalizada	7.1.0.	71	0
T673	AGOTAMIENTO POR CALOR, ANHIDROTICO	difusa o generalizada	7.1.0.	71	0
T673	POSTRACION POR CALOR DEBIDA A DEPLECION DE AGUA	difusa o generalizada	7.1.0.	71	0
T674	AGOTAMIENTO POR CALOR DEBIDO A DEPLECION DE SAL	difusa o generalizada	7.1.0.	71	0
T674	POSTRACION POR CALOR DEBIDA A DEPLECION DE SAL (Y AGUA)	difusa o generalizada	7.1.0.	71	0



T675	AGOTAMIENTO POR CALOR, NO ESPECIFICADO	difusa o generalizada	7.1.0.	71	0
T675	POSTRACION POR CALOR SAI	difusa o generalizada	7.1.0.	71	0
T676	FATIGA POR CALOR, TRANSITORIA	difusa o generalizada	7.1.0.	71	0
T677	EDEMA POR CALOR	difusa o generalizada	7.1.0.	71	0
T678	OTROS EFECTOS DEL CALOR Y DE LA LUZ	difusa o generalizada	7.1.0.	71	0
T679	EFECTO DEL CALOR Y DE LA LUZ, NO ESPECIFICADO	difusa o generalizada	7.1.0.	71	0
T68X	HIPOTERMIA	difusa o generalizada	7.1.0.	71	0
T68X	HIPOTERMIA ACCIDENTAL	difusa o generalizada	7.1.0.	71	0
T698	OTROS EFECTOS ESPECIFICADOS DE LA REDUCCION DE LA TEMPERATURA	difusa o generalizada	7.1.0.	71	0
T699	EFECTO DE LA REDUCCION DE LA TEMPERATURA, NO ESPECIFICADO	difusa o generalizada	7.1.0.	71	0
T691	SABAÑON(ES)	no especificada	10.0.0.	10	0
T702	OTROS EFECTOS Y LOS NO ESPECIFICADOS DE LA GRAN ALTITUD	difusa o generalizada	7.1.0.	71	0
T703	ENFERMEDAD POR DESCOMPRESION (DE LOS CAJONES SUMERGIDOS)	difusa o generalizada	7.1.0.	71	0
T704	EFECTOS DE LIQUIDOS CON ALTA PRESION	difusa o generalizada	7.1.0.	71	0
T708	OTROS EFECTOS DE LA PRESION DEL AIRE Y DEL AGUA	difusa o generalizada	7.1.0.	71	0
T709	EFECTO DE LA PRESION DEL AIRE Y DEL AGUA, NO ESPECIFICADO	difusa o generalizada	7.1.0.	71	0
T71X	ASFIXIA	difusa o generalizada	7.1.0.	71	0
T730	EFECTOS DEL HAMBRE	difusa o generalizada	7.1.0.	71	0
T731	EFECTOS DE LA SED	difusa o generalizada	7.1.0.	71	0
T732	AGOTAMIENTO DEBIDO A EXPOSICION A LA INTEMPERIE	difusa o generalizada	7.1.0.	71	0
T733	AGOTAMIENTO DEBIDO A ESFUERZO EXCESIVO	difusa o generalizada	7.1.0.	71	0
T738	OTROS EFECTOS DE LA PRIVACION	difusa o generalizada	7.1.0.	71	0

T739	EFFECTOS DE PRIVACION, NO ESPECIFICADOS	difusa o generalizada	7.1.0.	71	0
T009	TRAUMATISMOS SUPERFICIALES MULTIPLES, NO ESPECIFICADOS	No especificada	10.0.0.	1000	0
T009	ABRASIONES MULTIPLES SAI	No especificada	10.0.0.	1000	0
T009	CONTUSIONES MULTIPLES SAI	No especificada	10.0.0.	1000	0
T009	FLICTENAS (NO TERMICAS) MULTIPLES SAI	No especificada	10.0.0.	1000	0
T009	HEMATOMAS MULTIPLES SAI	No especificada	10.0.0.	1000	0
T009	MAGULLADURAS MULTIPLES SAI	No especificada	10.0.0.	1000	0
T009	PICADURAS MULTIPLES DE INSECTOS (NO VENENOSOS) SAI	No especificada	10.0.0.	1000	0
T019	HERIDAS MULTIPLES, NO ESPECIFICADAS	No especificada	10.0.0.	1000	0
T019	CORTES MULTIPLES SAI	No especificada	10.0.0.	1000	0
T019	HERIDAS MULTIPLES POR PUNCION SAI	No especificada	10.0.0.	1000	0
T019	LACERACIONES MULTIPLES SAI	No especificada	10.0.0.	1000	0
T019	MORDEDURAS DE ANIMAL MULTIPLES SAI	No especificada	10.0.0.	1000	0
T0290	FRACTURAS CERRADAS MULTIPLES, NO ESPECIFICADAS	No especificada	10.0.0.	1000	0
T0291	FRACTURAS ABIERTAS (EXPUESTAS) MULTIPLES, NO ESPECIFICADAS	No especificada	10.0.0.	1000	0
T039	LUXACIONES, TORCEDURAS Y ESGUINCES MULTIPLES, NO ESPECIFICADOS	No especificada	10.0.0.	1000	0
T049	TRAUMATISMOS POR APLASTAMIENTO MULTIPLES, NO ESPECIFICADOS	No especificada	10.0.0.	1000	0
T059	AVULSION QUE AFECTA MULTIPLES REGIONES DEL CUERPO	Múltiples	7.8.0	780	0
T059	AMPUTACIONES TRAUMATICAS MULTIPLES, NO ESPECIFICADAS	No especificada	10.0.0.	1000	0
T07X	TRAUMATISMOS MULTIPLES, NO ESPECIFICADOS	No especificada	10.0.0.	1000	0
T140	TRAUMATISMO SUPERFICIAL DE REGION NO ESPECIFICADA DEL CUERPO	No especificada	10.0.0.	1000	0

T140	ABRASION SAI	No especificada	10.0.0.	1000	0
T140	CONTUSION SAI	No especificada	10.0.0.	1000	0
T140	FLICTENA (NO TERMICA) SAI	No especificada	10.0.0.	1000	0
T140	HEMATOMA SAI	No especificada	10.0.0.	1000	0
T140	MAGULLADURA SAI	No especificada	10.0.0.	1000	0
T140	PICADURA DE INSECTO (NO VENENOSO) SAI	No especificada	10.0.0.	1000	0
T140	TRAUMATISMO POR CUERPO EXTRAÑO SUPERFICIAL (ASTILLA) SIN HERIDA IMPORTANTE SAI	No especificada	10.0.0.	1000	0
T140	TRAUMATISMO SUPERFICIAL SAI	No especificada	10.0.0.	1000	0
T141	HERIDA DE REGION NO ESPECIFICADA DEL CUERPO	No especificada	10.0.0.	1000	0
T141	CORTE SAI	No especificada	10.0.0.	1000	0
T141	HERIDA SAI	No especificada	10.0.0.	1000	0
T141	HERIDA POR PUNCION CON CUERPO EXTRAÑO (PENETRANTE) SAI	No especificada	10.0.0.	1000	0
T141	LACERACION SAI	No especificada	10.0.0.	1000	0
T141	MORDEDURA DE ANIMAL SAI	No especificada	10.0.0.	1000	0
T1420	FRACTURA CERRADA DE REGION NO ESPECIFICADA DEL CUERPO	No especificada	10.0.0.	1000	0
T1421	FRACTURA ABIERTA (EXPUESTA) DE REGION NO ESPECIFICADA DEL CUERPO	No especificada	10.0.0.	1000	0
T1420	FRACTURA CERRADA SAI	No especificada	10.0.0.	1000	0
T1421	FRACTURA ABIERTA (EXPUESTA) SAI	No especificada	10.0.0.	1000	0
T1420	FRACTURA CERRADA ABIERTA SAI	No especificada	10.0.0.	1000	0
T1421	FRACTURA ABIERTA (EXPUESTA) ABIERTA SAI	No especificada	10.0.0.	1000	0
T1420	FRACTURA CERRADA DESPLAZADA SAI	No especificada	10.0.0.	1000	0
T1421	FRACTURA ABIERTA (EXPUESTA) DESPLAZADA SAI	No especificada	10.0.0.	1000	0

T1420	FRACTURA CERRADA LUXADA SAI	No especificada	10.0.0.	1000	0
T1421	FRACTURA ABIERTA (EXPUESTA) LUXADA SAI	No especificada	10.0.0.	1000	0
T143	LUXACION, ESGUINCE Y TORCEDURA DE REGION NO ESPECIFICADA DEL CUERPO	No especificada	10.0.0.	1000	0
T143	AVULSION DE ARTICULACION (CAPSULA) SAI O DE LIGAMENTOS SAI	No especificada	10.0.0.	1000	0
T143	DESGARRO TRAUMATICO DE ARTICULACION (CAPSULA) SAI O DE LIGAMENTOS SAI	No especificada	10.0.0.	1000	0
T143	ESGUINCE DE ARTICULACION (CAPSULA) SAI O DE LIGAMENTOS SAI	No especificada	10.0.0.	1000	0
T143	HEMARTROSIS TRAUMATICA DE ARTICULACION (CAPSULA) SAI	No especificada	10.0.0.	1000	0
T143	LACERACION TRAUMATICA DE ARTICULACION (CAPSULA) SAI O DE LIGAMENTOS SAI	No especificada	10.0.0.	1000	0
T143	LUXACION TRAUMATICA DE ARTICULACION (CAPSULA) SAI	No especificada	10.0.0.	1000	0
T143	RUPTURA TRAUMATICA DE ARTICULACION (CAPSULA) SAI O DE LIGAMENTOS SAI	No especificada	10.0.0.	1000	0
T143	SUBLUXACION TRAUMATICA DE ARTICULACION (CAPSULA) SAI	No especificada	10.0.0.	1000	0
T143	TORCEDURA TRAUMATICA DE ARTICULACION (CAPSULA) SAI O DE LIGAMENTOS SAI	No especificada	10.0.0.	1000	0
T144	TRAUMATISMO DE NERVIO(S) DE REGION NO ESPECIFICADA DEL CUERPO	No especificada	10.0.0.	1000	0
T144	DIVISION TRAUMATICA DE NERVIO SAI	No especificada	10.0.0.	1000	0
T144	HEMATOMIELIA TRAUMATICA SAI	No especificada	10.0.0.	1000	0
T144	PARALISIS TRAUMATICA (TRANSITORIA) SAI	No especificada	10.0.0.	1000	0
T144	TRAUMATISMO DE NERVIO SAI	No especificada	10.0.0.	1000	0
T145	TRAUMATISMO DE VASO(S) SANGUINEO(S) DE REGION NO ESPECIFICADA DEL CUERPO	No especificada	10.0.0.	1000	0

T145	ANEURISMA O FISTULA TRAUMATICA (ARTERIOVENOSA) DE VASO(S) SANGUINEO(S) SAI	No especificada	10.0.0.	1000	0
T145	AVULSION DE VASO(S) SANGUINEO(S) SAI	No especificada	10.0.0.	1000	0
T145	CORTE DE VASO(S) SANGUINEO(S) SAI	No especificada	10.0.0.	1000	0
T145	HEMATOMA ARTERIAL TRAUMATICO SAI	No especificada	10.0.0.	1000	0
T145	LACERACION DE VASO(S) SANGUINEO(S) SAI	No especificada	10.0.0.	1000	0
T145	RUPTURA TRAUMATICA DE VASO(S) SANGUINEO(S) SAI	No especificada	10.0.0.	1000	0
T145	TRAUMATISMO DE VASO(S) SANGUINEO(S) SAI	No especificada	10.0.0.	1000	0
T146	TRAUMATISMO DE TENDONES Y MUSCULOS DE REGION NO ESPECIFICADA DEL CUERPO	No especificada	10.0.0.	1000	0
T146	AVULSION DE TENDON(ES) SAI Y DE MUSCULO(S) SAI	No especificada	10.0.0.	1000	0
T146	CORTE DE TENDON(ES) SAI Y DE MUSCULO(S) SAI	No especificada	10.0.0.	1000	0
T146	LACERACION DE TENDON(ES) SAI Y DE MUSCULO(S) SAI	No especificada	10.0.0.	1000	0
T146	RUPTURA TRAUMATICA DE TENDON(ES) SAI Y DE MUSCULO(S) SAI	No especificada	10.0.0.	1000	0
T146	TRAUMATISMO DE TENDON(ES) SAI Y DE MUSCULO(S) SAI	No especificada	10.0.0.	1000	0
T147	TRAUMATISMO POR APLASTAMIENTO Y AMPUTACION TRAUMATICA DE REGIONES NO ESPECIFICADAS DEL CUERPO	No especificada	10.0.0.	1000	0
T147	AMPUTACION TRAUMATICA SAI	No especificada	10.0.0.	1000	0
T147	TRAUMATISMO POR APLASTAMIENTO SAI	No especificada	10.0.0.	1000	0
T148	OTROS TRAUMATISMOS DE REGION NO ESPECIFICADA DEL CUERPO	No especificada	10.0.0.	1000	0
T149	TRAUMATISMO, NO ESPECIFICADO	No especificada	10.0.0.	1000	0
T290	QUEMADURAS DE MULTIPLES REGIONES, GRADO NO ESPECIFICADO	Múltiples	7.8.0	780	0
T290	QUEMADURAS MULTIPLES SAI	Múltiples	7.8.0	780	0
T291	QUEMADURAS DE MULTIPLES REGIONES, MENCIONADAS COMO DE	Múltiples	7.8.0	780	0

	NO MAS DE PRIMER GRADO				
T292	QUEMADURAS DE MULTIPLES REGIONES, MENCIONADAS COMO DE NO MAS DE SEGUNDO GRADO	Múltiples	7.8.0	780	0
T293	QUEMADURAS MULTIPLES, CON MENCION AL MENOS DE UNA QUEMADURA DE TERCER GRADO	Múltiples	7.8.0	780	0
T294	CORROSIONES DE MULTIPLES REGIONES, GRADO NO ESPECIFICADO	Múltiples	7.8.0	780	0
T294	CORROSIONES MULTIPLES SAI	Múltiples	7.8.0	780	0
T295	CORROSIONES MULTIPLES, MENCIONADAS COMO DE NO MAS DE PRIMER GRADO	Múltiples	7.8.0	780	0
T296	CORROSIONES MULTIPLES, MENCIONADAS COMO DE NO MAS DE SEGUNDO GRADO	Múltiples	7.8.0	780	0
T297	CORROSIONES MULTIPLES, CON MENCION AL MENOS DE UNA CORROSION DE TERCER GRADO	Múltiples	7.8.0	780	0
T300	QUEMADURA DE REGION DEL CUERPO Y GRADO NO ESPECIFICADOS	Múltiples	7.8.0	780	0
T300	QUEMADURA SAI	Múltiples	7.8.0	780	0
T301	QUEMADURA DE PRIMER GRADO, REGION DEL CUERPO NO ESPECIFICADA	Múltiples	7.8.0	780	0
T301	QUEMADURA DE PRIMER GRADO SAI	Múltiples	7.8.0	780	0
T302	QUEMADURA DE SEGUNDO GRADO, REGION DEL CUERPO NO ESPECIFICADA	Múltiples	7.8.0	780	0
T302	QUEMADURA DE SEGUNDO GRADO SAI	Múltiples	7.8.0	780	0
T303	QUEMADURA DE TERCER GRADO, REGION DEL CUERPO NO ESPECIFICADA	Múltiples	7.8.0	780	0
T303	QUEMADURA DE TERCER GRADO SAI	Múltiples	7.8.0	780	0
T304	CORROSION DE REGION DEL CUERPO Y GRADO NO ESPECIFICADOS	Múltiples	7.8.0	780	0

T304	CORROSION SAI	Múltiples	7.8.0	780	0
T305	CORROSION DE PRIMER GRADO, REGION DEL CUERPO NO ESPECIFICADA	Múltiples	7.8.0	780	0
T305	CORROSION DE PRIMER GRADO SAI	Múltiples	7.8.0	780	0
T306	CORROSION DE SEGUNDO GRADO, REGION DEL CUERPO NO ESPECIFICADA	Múltiples	7.8.0	780	0
T306	CORROSION DE SEGUNDO GRADO	Múltiples	7.8.0	780	0
T307	CORROSION DE TERCER GRADO, REGION DEL CUERPO NO ESPECIFICADA	Múltiples	7.8.0	780	0
T307	CORROSION DE TERCER GRADO SAI	Múltiples	7.8.0	780	0
T310	QUEMADURAS QUE AFECTAN MENOS DEL 10% DE LA SUPERFICIE DEL CUERPO	Múltiples	7.8.0	780	0
T311	QUEMADURAS QUE AFECTAN DEL 10 AL 19% DE LA SUPERFICIE DEL CUERPO	Múltiples	7.8.0	780	0
T312	QUEMADURAS QUE AFECTAN DEL 20 AL 29% DE LA SUPERFICIE DEL CUERPO	Múltiples	7.8.0	780	0
T313	QUEMADURAS QUE AFECTAN DEL 30 AL 39% DE LA SUPERFICIE DEL CUERPO	Múltiples	7.8.0	780	0
T314	QUEMADURAS QUE AFECTAN DEL 40 AL 49% DE LA SUPERFICIE DEL CUERPO	Múltiples	7.8.0	780	0
T315	QUEMADURAS QUE AFECTAN DEL 50 AL 59% DE LA SUPERFICIE DEL CUERPO	Múltiples	7.8.0	780	0
T316	QUEMADURAS QUE AFECTAN DEL 60 AL 69% DE LA SUPERFICIE DEL CUERPO	Múltiples	7.8.0	780	0
T317	QUEMADURAS QUE AFECTAN DEL 70 AL 79% DE LA SUPERFICIE DEL CUERPO	Múltiples	7.8.0	780	0
T318	QUEMADURAS QUE AFECTAN DEL 80 AL 89% DE LA SUPERFICIE DEL CUERPO	Múltiples	7.8.0	780	0

T319	QUEMADURAS QUE AFECTAN EL 90% O MAS DE LA SUPERFICIE DEL CUERPO	Múltiples	7.8.0	780	0
T320	CORROSIONES QUE AFECTAN MENOS DEL 10% DE LA SUPERFICIE DEL CUERPO	Múltiples	7.8.0	780	0
T321	CORROSIONES QUE AFECTAN DEL 10 AL 19% DE LA SUPERFICIE DEL CUERPO	Múltiples	7.8.0	780	0
T322	CORROSIONES QUE AFECTAN DEL 20 AL 29% DE LA SUPERFICIE DEL CUERPO	Múltiples	7.8.0	780	0
T323	CORROSIONES QUE AFECTAN DEL 30 AL 39% DE LA SUPERFICIE DEL CUERPO	Múltiples	7.8.0	780	0
T324	CORROSIONES QUE AFECTAN DEL 40 AL 49% DE LA SUPERFICIE DEL CUERPO	Múltiples	7.8.0	780	0
T325	CORROSIONES QUE AFECTAN DEL 50 AL 59% DE LA SUPERFICIE DEL CUERPO	Múltiples	7.8.0	780	0
T326	CORROSIONES QUE AFECTAN DEL 60 AL 69% DE LA SUPERFICIE DEL CUERPO	Múltiples	7.8.0	780	0
T327	CORROSIONES QUE AFECTAN DEL 70 AL 79% DE LA SUPERFICIE DEL CUERPO	Múltiples	7.8.0	780	0
T328	CORROSIONES QUE AFECTAN DEL 80 AL 89% DE LA SUPERFICIE DEL CUERPO	Múltiples	7.8.0	780	0
T329	CORROSIONES QUE AFECTAN EL 90% O MAS DE LA SUPERFICIE DEL CUERPO	Múltiples	7.8.0	780	0
T339	CONGELAMIENTO CON PERDIDA PARCIAL DE LAS CAPAS DE LA PIEL	Múltiples	7.8.0	780	0

[2] OIT: Registro y Notificación de Accidentes del Trabajo y Enfermedades Profesionales Repertorio de Recomendaciones Prácticas de la OIT Ginebra, Oficina Internacional del Trabajo.



## ANEXO VIII: Lista Europea de Enfermedades Profesionales integrada

### Notas explicativas:

**Lista origen:** A=Lista Principal o Anexo I; B= Lista complementaria o Anexo II

**Nivel:** grado de agrupación, donde 1=LISTA TOTAL; 2=GRUPO DE ENFERMEDADES; 3=ENFERMEDAD

Lista origen	Nivel	Código correlativo	Código europeo	DESCRIPTOR
<b>A</b>	<b>2</b>	<b>10050</b>	<b>1</b>	<b>Enfermedades causadas por los agentes químicos siguientes:</b>
A	3	10150	100	Acrilonitrilo
A	3	10250	101	Arsénico o sus compuestos.
A	3	10350	102	Berilio (glucinio) o sus compuestos
A	3	10450	103.01	Óxido de carbono
A	3	10550	103.02	Oxicloruro de carbono (fosgeno)
A	3	10650	104.01	Ácido cianhídrico
A	3	10750	104.02	Cianuros y compuestos
A	3	10850	104.03	Isocianatos
A	3	10950	105	Cadmio o sus compuestos.
A	3	11050	106	Cromo o sus compuestos
A	3	11150	107	Mercurio o sus compuestos
A	3	11250	108	Manganeso o sus compuestos
A	3	11350	109.01	Ácido nítrico
A	3	11450	109.02	Óxidos de nitrógeno
A	3	11550	109.03	Amoniaco
A	3	11650	110	Níquel o sus compuestos
A	3	11750	111	Fósforo o sus compuestos
A	3	11850	112	Plomo o sus compuestos
A	3	11950	113.01	Óxidos de azufre
A	3	12050	113.02	Ácido sulfúrico
A	3	12150	113.03	Sulfuro de carbono
A	3	12250	114	Vanadio o sus compuestos
A	3	12350	115.01	Cloro
A	3	12450	115.02	Bromo
A	3	12550	115.04	Yodo
A	3	12650	115.05	Flúor o sus compuestos
A	3	12750	116	Hidrocarburos alifáticos o alicíclicos que entran en la composición del éter de petróleo y de la gasolina
A	3	12850	117	Derivados halogenados de los hidrocarburos alifáticos o alicíclicos
A	3	12950	118	Alcohol butílico, metílico e isopropílico

A	3	13050	119	Etilenglicol, dietilenglicol, 1-4 butanediol así como los derivados nitrados de los glicoles y del glicerol
A	3	13150	120	Éter metílico, éter etílico, éter isopropílico, éter vinílico, éter dicloroisopropílico, éter metílico del guayacol y éter etílico del etilenglicol
A	3	13250	121	Acetona, cloroacetona, bromoacetona, hexafluoroacetona, metiletilcetona, metil n-butilcetona, metilisobutilcetona, alcohol diacetona, óxido de mesitilo, 2-metil ciclohexanona
A	3	13350	122	Ésteres organofosfóricos
A	3	13450	123	Ácidos orgánicos
A	3	13550	124	Formaldehído
A	3	13650	125	Nitroderivados alifáticos
A	3	13750	126.01	Benceno o sus homólogos (los homólogos del benceno se definen por la fórmula $C_nH_{2n-6}$ )
A	3	13850	126.02	Naftaleno o sus homólogos (los homólogos del naftaleno se definen por la fórmula $C_nH_{2n-12}$ )
A	3	13950	126.03	Vinilbenceno y divinilbenceno
A	3	14050	127	Derivados halogenados de los hidrocarburos aromáticos
A	3	14150	128.01	Fenoles u homólogos, o sus derivados halogenados
A	3	14250	128.02	Naftoles u homólogos, o sus derivados halogenados
A	3	14350	128.03	Derivados halogenados de los óxidos sometidos a alquilación
A	3	14450	128.04	Derivados halogenados de los sulfuros sometidos a alquilación
A	3	14550	128.05	Benzoquinonas
A	3	14650	129.01	Aminas aromáticas o hidracinas aromáticas o sus derivados halogenados, fenólicos, nitrosados, nitrados o sulfonados
A	3	14750	129.02	Aminas alifáticas y sus derivados halogenados
A	3	14850	130.01	Nitroderivados de los hidrocarburos aromáticos
A	3	14950	130.02	Nitroderivados de los fenoles o de sus homólogos
A	3	15050	131	Antimonio y derivados
A	3	15150	132	Ésteres del ácido nítrico
A	3	15250	133	Ácido sulfhídrico
A	3	15350	135	Encefalopatías debidas a disolventes orgánicos no recogidos en otros epígrafes
A	3	15450	136	Polineuropatías debidas a disolventes orgánicos no recogidos en otros epígrafes
<b>A</b>	<b>2</b>	<b>15550</b>	<b>2</b>	<b>Enfermedades de la piel causadas por sustancias y agentes no incluidos en otros epígrafes</b>
A	3	15650	201	Enfermedades de la piel y cánceres cutáneos debidos a:
A	3	15750	201.01	el hollín
A	3	15850	201.03	el alquitrán

A	3	15950	201.02	el asfalto
A	3	16050	201.04	la brea
A	3	16150	201.05	el antraceno o sus compuestos
A	3	16250	201.06	los aceites y grasas minerales
A	3	16350	201.07	la parafina bruta
A	3	16450	201.08	el carbazol o sus compuestos
A	3	16550	201.09	los subproductos de la destilación de la hulla
A	3	16650	202	Afecciones cutáneas provocadas en el medio profesional por sustancias alergizantes o irritantes científicamente reconocidas y no consideradas en otros epígrafes
<b>A</b>	<b>2</b>	<b>16750</b>	<b>3</b>	<b>Enfermedades provocadas por la inhalación de sustancias y agentes no comprendidos en otros epígrafes</b>
A	3	16850	301	Enfermedades del aparato respiratorio y cánceres
A	3	16950	301.11	Silicosis
A	3	17050	301.12	Silicosis asociada con tuberculosis pulmonar
A	3	17150	301.21	Asbestosis
A	3	17250	301.22	Mesotelioma provocado por la inhalación de polvo de amianto
A	3	17350	301.31	Neumoconiosis debidas al polvo de silicatos
A	3	17450	302	Asbestosis complicada por un cáncer broncopulmonar
A	3	17550	303	Afecciones broncopulmonares debidas al polvo de los metales sinterizados
A	3	17650	304.01	Alveolitis alérgicas extrínsecas
A	3	17750	304.02	Afección pulmonar provocada por la inhalación de polvo de algodón, lino, cáñamo, yute, sisal y bagazo
A	3	17850	304.04	Trastornos respiratorios provocados por la inhalación de polvo de cobalto, estaño, bario y grafito
A	3	17950	304.05	Siderosis
A	3	18050	305.01	Afecciones cancerosas de las vías respiratorias superiores provocadas por el polvo de la madera
A	3	18150	304.06	Asmas de carácter alérgico provocados por la inhalación de sustancias alergizantes reconocidas como tales e inherentes al tipo de trabajo
A	3	18250	304.07	Rinitis de carácter alérgico provocadas por la inhalación de sustancias alergizantes reconocidas cada vez como tales e inherentes al tipo de trabajo
A	3	18350	306	Afecciones fibróticas de la pleura, con restricción respiratoria, provocadas por el amianto
A	3	18450	307	Bronquitis obstructiva crónica o enfisema de los mineros de hulla
A	3	18550	308	Cáncer de pulmón provocado por la inhalación de polvo de amianto
A	3	18650	309	Afecciones broncopulmonares provocadas por los polvos o humos de aluminio o sus compuestos

A	3	18750	310	Afecciones broncopulmonares causadas por el polvo de escorias Thomas
<b>A</b>	<b>2</b>	<b>18850</b>	<b>4</b>	<b>Enfermedades infecciosas y parasitarias</b>
A	3	18950	401	Enfermedades infecciosas o parasitarias transmitidas al hombre por los animales o sus residuos
A	3	19050	402	Tétanos
A	3	19150	403	Brucelosis
A	3	19250	404	Hepatitis viral
A	3	19350	405	Tuberculosis
A	3	19450	406	Amebiasis
A	3	19550	407	Otras enfermedades infecciosas causadas por el trabajo de las personas que se ocupan de la prevención, curas médicas, asistencia domiciliaria y otras actividades similares en las que se ha probado un riesgo de infección
<b>A</b>	<b>2</b>	<b>19650</b>	<b>5</b>	<b>Enfermedades provocadas por los agentes físicos siguientes:</b>
A	3	19750	502.01	Catarata provocada por la radiación térmica
A	3	19850	502.02	Afecciones conjuntivales a consecuencia de exposiciones a los rayos ultravioleta
A	3	19950	503	Hipoacusia o sordera provocada por el ruido lacerante
A	3	20050	504	Enfermedad provocada por compresión o descompresión atmosféricas
A	3	20150	505.01	Enfermedades osteoarticulares de manos y muñecas producidas por las vibraciones mecánicas
A	3	20250	505.02	Enfermedades angio-neuríticas producidas por las vibraciones mecánicas
A	3	20350	506.1	Enfermedades de las cavidades periarticulares debidas a la presión
A	3	20450	506.11	Bursitis prerrotuliana y subrotuliana
A	3	20550	506.12	Bursitis olecraniana
A	3	20650	506.13	Bursitis del hombro
A	3	20750	506.21	Enfermedades por exceso de esfuerzo de las vainas tendinosas
A	3	20850	506.22	Enfermedades por sobreesfuerzo del tejido peritendinoso
A	3	20950	506.23	Enfermedades por sobreesfuerzo de las inserciones musculares y peritendinosas
A	3	21050	506.3	Lesiones de menisco a consecuencia de trabajos prolongados efectuados de rodillas o en cuclillas
A	3	21150	506.4	Parálisis por compresión de un nervio
A	3	21250	506.45	Síndrome del túnel carpiano
A	3	21350	507	Nistagmo de los mineros
A	3	21450	508	Enfermedades provocadas por las radiaciones ionizantes.

<b>B</b>	<b>2</b>	<b>21650</b>	<b>2.1</b>	<b>Enfermedades provocadas por los agentes químicos siguientes:</b>
B	3	21750	2.101	Ozono
B	3	21850	2.102	Hidrocarburos alifáticos distintos a los considerados en el epígrafe 1.116 del anexo 1 (Lista Principal)
B	3	21950	2.103	Bifenilo
B	3	22050	2.104	Decalina
B	3	22150	2.105	Ácidos aromáticos — anhídridos aromáticos, o sus derivados halogenados
B	3	22250	2.106	Óxido de bifenilo
B	3	22350	2.107	Tetrahidrofurano
B	3	22450	2.108	Tiofeno
B	3	22550	2.109	Metacrilonitrilo Acetonitrilo
B	3	22750	2.111	Tioalcoholes
B	3	22850	2.112	Mercaptanos y tioéteres
B	3	22950	2.113	Talio o sus compuestos
B	3	23050	2.114	Alcoholes o sus derivados halogenados no comprendidos en el punto 1.118 del anexo I (Lista Principal)
B	3	23150	2.115	Glicoles o sus derivados halogenados no comprendidos en el punto 1.119 del anexo I (Lista Principal)
B	3	23250	2.116	Éteres o sus derivados halogenados no comprendidos en el punto 1.120 del anexo I (Lista Principal)
B	3	23350	2.117	Cetonas o sus derivados halogenados no comprendidos en el punto 1.121 del anexo I (Lista Principal)
B	3	23450	2.118	Ésteres o sus derivados halogenados no comprendidos en el punto 1.122 del anexo I (Lista Principal)
B	3	23550	2.119	Furfural
B	3	23650	2.12	Tiofenoles, sus homólogos o sus derivados halogenados
B	3	23750	2.121	Plata
B	3	23850	2.122	Selenio
B	3	23950	2.123	Cobre
B	3	24050	2.124	Zinc
B	3	24150	2.125	Magnesio
B	3	24250	2.126	Platino
B	3	24350	2.127	Tantalio
B	3	24450	2.128	Titanio
B	3	24550	2.129	Terpenos
B	3	24650	2.13	Boranos
B	3	24750	2.14	Enfermedades provocadas por la inhalación de polvo de nácar
B	3	24850	2.141	Enfermedades provocadas por sustancias hormonales

B	3	24950	2.15	Caries dental debida al trabajo en industrias chocolateras, del azúcar y de la harina
B	3	25050	2.16	Óxido de silicio
B	3	25150	2.17	Hidrocarburos aromáticos policíclicos no incluidos en otros epígrafes
B	3	25250	2.19	Dimetilformamida
B	2	25350	2.2	Enfermedades de la piel causadas por sustancias y agentes no incluidos en otros epígrafes
B	3	25450	2.201	Afecciones cutáneas alérgicas y ortoérgicas no reconocidas en el anexo 1 (Lista Principal)
B	2	25550	2.3	Enfermedades provocadas por la inhalación de sustancias no incluidas en otros epígrafes
B	3	25650	2.301	Fibrosis pulmonares debidas a metales no incluidos en la lista europea
B	3	25750	2.303	Afecciones y cánceres broncopulmonares consecutivos de la exposición a — el hollín— el alquitrán — el asfalto — la brea — el antraceno o sus compuestos — los aceites y grasas minerales
B	3	25850	2.304	Afecciones broncopulmonares debidas a fibras minerales artificiales
B	3	25950	2.305	Afecciones broncopulmonares debidas a fibras sintéticas
B	3	26050	2.307	Afecciones respiratorias, en concreto el asma, causadas por sustancias irritativas no recogidas en el anexo I (Lista Principal)
B	3	26150	2.308	Cáncer de laringe producido por la inhalación de polvos de amianto
B	2	26250	2.4	Enfermedades infecciosas y parasitarias no descritas en el anexo I (Lista Principal)
B	3	26350	2.401	Enfermedades parasitarias
B	3	26450	2.402	Enfermedades tropicales
B	2	26550	2.5	Enfermedades provocadas por los agentes físicos
B	3	26650	2.501	Arrancamientos de las apófisis espinosas por sobreesfuerzo
B	3	26750	2.502	Discopatías de la columna dorsolumbar causadas por vibraciones verticales repetidas de todo el cuerpo
B	3	26850	2.503	Nódulos de las cuerdas vocales a causa de los esfuerzos sostenidos de la voz por motivos profesionales

# ANEXO IX: Clasificación europea de los agentes causales de las enfermedades profesionales

## Presentación

### I) Contexto de la elaboración de la clasificación europea de los agentes causales de las enfermedades profesionales

La presente clasificación europea de los agentes causales –o factores de exposición de las enfermedades profesionales, se estableció en el marco del Proyecto de Estadísticas Europeas sobre las Enfermedades Profesionales (EEEEP<sup>6</sup>) iniciado por EUROSTAT en colaboración con la Dirección General de Empleo y Asuntos Sociales de la Comisión Europea, el Instituto Finlandés de Seguridad e Higiene en el Trabajo (FIOH<sup>7</sup>) y el conjunto de representantes de los Estados miembros en el grupo de trabajo y en el subcomité técnico EEEP de EUROSTAT. El proyecto EEEP se inscribe en el marco del artículo 137 (antiguo artículo 118 A) del Tratado de la Comunidad Europea y de la Resolución del Consejo de 27 de marzo de 1995<sup>8</sup> que instaba a la Comisión a proseguir los trabajos de armonización de las estadísticas de accidentes laborales y a mejorar los datos disponibles relativos a las enfermedades profesionales. El proyecto se ocupará de los casos reconocidos de enfermedades profesionales en Europa a partir de 2001.

En efecto, una primera fase piloto de EEEP tuvo lugar con los casos reconocidos en 1995 para 31 conceptos de la Lista Europea de Enfermedades Profesionales<sup>9</sup>. Las enseñanzas de esta fase piloto, publicadas en el marco de la serie de los documentos de trabajo de EUROSTAT<sup>10</sup>, han puesto de manifiesto que, con fines estadísticos de prevención, convenía caracterizar los casos de enfermedades profesionales reconocidos, por una parte, mediante el diagnóstico médico de la enfermedad y, por otra, mediante el agente causal de esta enfermedad. Por supuesto, a ellos vienen a añadirse otras variables para el análisis (gravedad de la enfermedad, actividad económica de la empresa en el momento de la exposición, características de la

---

<sup>6</sup> EODS (European Occupational Diseases Statistics) en sus siglas inglesas, SEMP (Statistiques Européennes sur les Maladies Professionnelles) en sus siglas francesas.

<sup>7</sup> Siglas inglesas de Finnish Institute of Occupational Health.

<sup>8</sup> Resolución del Consejo relativa a la transposición y a la aplicación de la legislación social comunitaria, 95/C 168/01 de 27.3.1995, DO C 168 de 4.7.1995, p. 1.

<sup>9</sup> Recomendación de la Comisión relativa a la aprobación de una lista europea de enfermedades profesionales, N° 90/326/CEE, de 22.5.1990, DO L 160 de 26.6.1990, que instaba a los Estados miembros a «fomentar de la mejor manera posible la declaración de todos los casos de enfermedades profesionales, y adaptar progresivamente sus estadísticas de enfermedades profesionales a la lista que figura en el Anexo I». Esta lista europea de enfermedades profesionales, actualmente en curso de revisión, contiene cerca de 100 conceptos, agentes patógenos o diagnósticos de enfermedades profesionales.

<sup>10</sup> Documentos de trabajo de EUROSTAT - Población y condiciones sociales 3/1999/E/n°2 -«Estadísticas europeas sobre enfermedades profesionales - Evaluación de los datos piloto de 1995»- Drs. Karjalainen y Virtanen, FIOH.

víctima, etc.). Un elemento complementario de análisis, cuando está implicado un agente causal de tipo químico, es el producto industrial, el producto de origen animal o humano, o el material infectado que fue utilizado por la víctima en el marco de su actividad profesional y que contenía dicho agente causal. Esta variable, llamada «categoría de producto» y complementaria a la de agente causal propiamente dicho, es el objeto del apartado IV del presente documento.

En consecuencia se emprendieron largos trabajos. En el presente documento se presentan propuestas y documentos elaborados entre 1997 y 1999 por EUROSTAT, en colaboración con los Estados miembros en el marco de los grupos EEEP ya mencionados, para establecer la nomenclatura europea exhaustiva de los agentes causales de las enfermedades profesionales. Esta clasificación de los factores de exposición es relativamente detallada y se articula en 6 grandes grupos de agentes causales y factores de exposición de las enfermedades profesionales: químicos, físicos, biológicos, biomecánicos, psicosociales e industriales (materiales y productos).

Dado el carácter detallado de esta nomenclatura, de la llamada «lista larga», varios Estados miembros sugirieron la elaboración de una lista adicional, denominada «lista corta», que podrían utilizar, al menos inicialmente, los países que no pudieran utilizar en la práctica la lista larga. En la lista corta, también elaborada con la participación de los Estados miembros, se consideran solamente los factores de exposición que presentan más de 5 casos de enfermedades profesionales a escala nacional en las últimas estadísticas disponibles de varios países (Dinamarca, Finlandia y Francia, en particular). Esta versión «corta» lleva la misma codificación que la lista larga.

## **II) Proceso de elaboración de la clasificación de los agentes causales**

El punto de partida para la elaboración de esta clasificación fue el análisis de las clasificaciones nacionales utilizadas por los Estados miembros y el de las empleadas por otras organizaciones internacionales. Las directivas CE relativas a algunos agentes causales (por ejemplo los agentes biológicos) y la lista europea de enfermedades profesionales se integraron también en este análisis.

La clasificación francesa de los factores de exposición, muy detallada y elaborada, ha servido como referencia para establecer la presente nomenclatura, en particular por lo que se refiere a los factores de exposición químicos, físicos, biológicos e industriales. Para el grupo de los agentes biomecánicos los principales elementos provienen de la clasificación danesa. Para los factores de exposición psicosociales fue más difícil recurrir a un grupo correspondiente, puesto que casi no existían nomenclaturas para estos factores de exposición.

Todos los Estados miembros han presentado propuestas para el conjunto de los grupos, lo que ha permitido completar esta nueva nomenclatura de la manera más exhaustiva posible y aumentar su calidad y su coherencia.



### III) Características técnicas y estructura de la clasificación de los agentes causales

Los agentes causales se identifican en esta nomenclatura por un código de 10 cifras, de acuerdo con las siguientes normas de codificación: del 1er al 8º dígito se identifican los distintos niveles de agrupación. El 9º y el 10º número identifican a cada agente. Como se indica en el apartado I), los 6 grandes grupos siguientes de factores de exposición constituyen la versión definitiva. Estos grandes grupos se identifican mediante las cifras de 1 a 6 en el primer dígito de los códigos de la clasificación. Se trata de:

Código 1: agentes químicos

Código 2: agentes físicos

Código 3: agentes biológicos

Código 4: factores de exposición biomecánicos

Código 5: factores de exposición psicosociales

Código 6: factores de exposición industriales, materiales y productos.

#### III-1) Los agentes químicos

La lista de los agentes químicos incluye 2 subgrupos principales en el 2º dígito: los agentes **químicos inorgánicos** (código 1 del 2º dígito) y los agentes **químicos orgánicos** (código 2).

**Los agentes químicos inorgánicos** se clasifican por su grupo de pertenencia al cuadro periódico de los elementos químicos. Cada grupo comprende elementos que presentan propiedades comunes. Los grupos se identifican mediante el 3º y 4º dígitos, y los elementos mediante el 5º y el 6º. Con los 7º y 8º dígitos se identifican las clases siguientes:

<u>7º y 8º dígitos</u>	<u>Clase</u>
01	Óxidos
02	Sales del elemento
03	Sales del ácido derivado del elemento (decía producto)
04	Hidróxidos
05	Aleaciones
06	Derivados clorados, fluorados, bromados, yodados
07	Compuestos azufrados (en inglés, sulfurados, en francés azufrados, en italiano, sulfurados, aquí decía sulfatados, que no es lo mismo).
08	Hidruros
09	Compuestos directos (por ejemplo: amonio cuaternario, etc.)

**Los agentes químicos orgánicos** se definen sobre la base de la estructura del grupo funcional que refleja sus propiedades más importantes. Se codifica cada familia que representa al grupo funcional según una estructura en 2 niveles, del 3º al 8º dígito.

### **III-2) Los agentes físicos**

La lista de los agentes físicos está confeccionada diferenciando los subgrupos principales relativos al entorno de trabajo, y también a la naturaleza de las fuentes, que constituye el agente causal. Estas fuentes pueden ser ondas vibrantes (sonoras o mecánicas) o radiantes (calor, luz, rayos), variaciones de presión (barométrica o de fricción) o debidas a la higrometría y a la ventilación. Los distintos niveles de subgrupos se identifican mediante los dígitos del 3º al 6º, pues no se han utilizado el 7 ni el 8.

### **III-3) Los agentes biológicos**

La lista de los agentes biológicos se divide en varios subgrupos principales que clasifican los microorganismos causantes de infecciones, alergias o intoxicaciones. Los dos últimos subgrupos principales de agentes biológicos representan los vegetales y los animales, pero también están clasificados en ellos los productos derivados de materias naturales transformadas de origen vegetal y animal. Los distintos niveles de subgrupos se identifican mediante los dígitos 3 a 8.

### **III-4) Los factores biomecánicos**

La lista de los factores biomecánicos considera todos los factores que pueden afectar a la función normal del aparato locomotor a causa de las posturas y condiciones de trabajo, y que pueden causar traumatismos articulares, como también afecciones funcionales de la voz y de la vista. Estos factores se identifican con los números 5º y 6º. No se utilizan el 2, el 3, el 4, el 7 ni el 8.

### **III-5) Los factores psicosociales**

En la lista de los factores psicosociales se clasifican los que pueden causar trastornos psíquicos y que tienen efectos sobre el buen desarrollo del trabajo. La codificación se realiza según las mismas normas que los factores biomecánicos.

### **III-6) Los factores industriales, materiales y productos**

La lista de los factores industriales, materiales y productos agrupa los factores de exposición que se liberan durante la transformación de los materiales en distintos productos, o las sustancias básicas utilizadas para la fabricación. Estas sustancias pueden ser de origen químico, biológico o naturales en forma sólida, líquida o gaseosa. También se clasifican en este grupo los materiales no transformados, como las materias primas extraídas de la tierra, y también los equipos y las prendas de vestir de protección. Los distintos niveles de subgrupos se identifican mediante los dígitos 3 a 8.

## **IV) Clasificación complementaria de las categorías de productos**

La «categoría de productos» permite, para los agentes causales químicos y biológicos, identificar el tipo de producto industrial, de producto de origen animal o humano o de material infectado que se utilizó en el marco

de la actividad profesional de la víctima y que contenía al agente causal de la enfermedad. Por ejemplo: pinturas, pesticidas, agentes de limpieza, etc. Esta información complementaria es útil para la prevención, ya que indica de una manera práctica el tipo de producto empleado en el entorno de trabajo, cuando no siempre se conoce claramente el agente químico preciso contenido en el producto. La lista utilizada es el resultado de una adaptación danesa de la lista de la Directiva 79/831/CEE del Consejo, de 18 de septiembre de 1979, por la que se modifica por sexta vez la Directiva 67/548/CEE relativa a la aproximación de las disposiciones legales, reglamentarias y administrativas en materia de clasificación, envasado y etiquetado de sustancias peligrosas.

### Lista Europea Corta (abreviada) de Agentes Causales de Enfermedades Profesionales:

CÓDIGOS								CÓDIGO SISTEMA
				<b>C</b>			<b>AGENTES CAUSALES - LISTA CORTA</b>	
1	0	00	00	00	00		<b>AGENTES QUÍMICOS</b>	1000000000
1	1	00	00	00	00		<b>COMPUESTOS INORGÁNICOS</b>	1100000000
1	1	02	01	00	00		<b>Lítio</b>	1102010000
1	1	02	02	00	00		<b>Sodio</b>	1102020000
1	1	02	03	00	00		<b>Potasio</b>	1102030000
1	1	03	01	00	00		<b>Berilio</b>	1103010000
1	1	03	03	00	00		<b>Calcio</b>	1103030000
1	1	06	01	00	00		<b>Vanadio</b>	1106010000
1	1	07	01	00	00		<b>Cromo</b>	1107010000
1	1	07	03	00	00		<b>Tungsteno</b>	1107030000
1	1	08	01	00	00		<b>Manganeso</b>	1108010000
1	1	09	01	00	00		<b>Hierro</b>	1109010000
1	1	09	02	00	00		<b>Cobalto (radiactivo nº 1 1 25 00 00 01)</b>	1109020000
1	1	09	03	00	00		<b>Níquel</b>	1109030000
1	1	10	01	00	00		<b>Cobre</b>	1110010000
1	1	11	01	00	00		<b>Cinc</b>	1111010000
1	1	11	02	00	00		<b>Cadmio</b>	1111020000
1	1	11	03	00	00		<b>Mercurio</b>	1111030000
1	1	12	00	00	00		<b>Boro</b> (Elemento del grupo IIIB)	1112000000
1	1	13	01	00	00		<b>Aluminio</b>	1113010000
1	1	14	02	00	00		<b>Estaño</b>	1114020000
1	1	14	03	00	00		<b>Plomo</b>	1114030000

1	1	15	01	00	00	<b>Arsénico</b>	1115010000
1	1	15	02	00	00	<b>Antimonio</b>	1115020000
1	1	16	00	00	00	<b>Carbono</b> (Elemento del grupo IVB) (carbono radiactivo ver elementos radiactivos)	1116000000
1	1	16	00	01	01	Monóxido de carbono (Óxido de carbono)	1116000101
1	1	17	00	00	00	<b>Silicio</b> (Elemento del grupo IVB) (silicio cristalino ver 6 0 01 01 06 00)	1117000000
1	1	18	00	00	00	<b>Nitrógeno</b> (Elemento del grupo VB)	1118000000
1	1	19	00	00	00	<b>Fósforo</b> (Elemento del grupo Vb)	1119000000
1	1	20	01	00	00	<b>Oxígeno</b>	1120010000
1	1	20	02	00	00	<b>Azufre</b>	1120020000
1	1	20	03	00	00	<b>Selenio</b>	1120030000
1	1	21	01	00	00	<b>Flúor</b>	1121010000
1	1	21	02	00	00	<b>Cloro</b>	1121020000
1	1	21	03	00	00	<b>Bromo</b>	1121030000
1	1	21	04	00	00	<b>Yodo</b> (yodo radiactivo ver elementos radiactivos)	1121040000
1	1	23	00	00	00	<b>Tierras raras o lantánidos</b>	1123000000
1	1	24	00	00	00	<b>Elementos radiactivos no sellados</b>	1124000000
1	1	25	00	00	00	<b>Elementos radiactivos sellados</b>	1125000000
1	1	26	00	00	00	<b>Ácidos inorgánicos anhídros y soluciones</b>	1126000000
1	1	27	00	00	00	<b>Bases inorgánicas anhídros y soluciones</b>	1127000000
1	1	99	99	99	99	Otros compuestos inorgánicos	1199999999
1	2	00	00	00	00	<b>COMPUESTOS ORGÁNICOS</b>	1200000000
1	2	01	00	00	00	<b>Hidrocarburos alifáticos saturados</b>	1201000000
1	2	01	01	00	07	n-Hexano	1201010007
1	2	01	99	99	99	Otros hidrocarburos alifáticos saturados	1201999999
1	2	02	00	00	00	<b>Hidrocarburos alifáticos insaturados</b>	1202000000
1	2	03	00	00	00	<b>Hidrocarburos alicíclicos saturados</b>	1203000000
1	2	04	00	00	00	<b>Hidrocarburos alicíclicos insaturados</b>	1204000000
1	2	05	00	00	00	<b>Hidrocarburos aromáticos</b>	1205000000
1	2	05	01	00	00	<b>Monocíclicos</b>	1205010000
1	2	05	01	00	01	Benceno	1205010001
1	2	05	01	00	02	Tolueno (metilbenceno)	1205010002
1	2	05	01	00	03	Xileno (o-xileno, m-xileno, p-xileno)	1205010003
1	2	05	01	99	99	Otros monocíclicos	1205019999
1	2	05	02	00	00	<b>Policíclicos</b>	1205020000
1	2	05	99	99	99	Otros hidrocarburos aromáticos	1205999999
1	2	06	00	00	00	<b>Heterociclos</b>	1206000000

1	2	07	00	00	00	<b><u>Derivados halogenados de los hidrocarburos</u></b>	1207000000
1	2	07	01	00	00	<b>Derivados halogenados de los hidrocarburos alifáticos saturados</b>	1207010000
1	2	07	01	01	00	<u>Derivados fluorados</u>	1207010100
1	2	07	01	02	00	<u>Derivados clorados</u>	1207010200
1	2	07	02	00	00	<b>Derivados halogenados de los hidrocarburos alifáticos insaturados</b>	1207020000
1	2	07	02	01	00	<u>Derivados fluorados</u>	1207020100
1	2	07	02	02	00	<u>Derivados clorados</u>	1207020200
1	2	07	03	00	00	<b>Derivados halogenados de los hidrocarburos alicíclicos</b>	1207030000
1	2	07	04	00	00	<b>Derivados halogenados de los hidrocarburos aromáticos</b>	1207040000
1	2	08	00	00	00	<b><u>Alcoholes y polialcoholes</u></b>	1208000000
1	2	09	00	00	00	<b><u>Glicoles</u></b>	1209000000
1	2	10	00	00	00	<b><u>Fenoles y derivados</u></b>	1210000000
1	2	11	00	00	00	<b><u>Éteres y tioéteres</u></b>	1211000000
1	2	11	01	00	00	<b>Éteres alifáticos y derivados</b>	1211010000
1	2	11	02	00	00	<b>Éteres de glicoles</b>	1211020000
1	2	11	02	01	00	<u>Éteres del etilenglicol</u>	1211020100
1	2	11	02	02	00	<u>Éteres del propilenglicol</u>	1211020200
1	2	11	02	03	00	<u>Éteres del butilenglicol</u>	1211020300
1	2	13	00	00	00	<b><u>Epóxidos</u></b>	1213000000
1	2	14	00	00	00	<b><u>Aldehídos</u></b>	1214000000
1	2	14	01	00	00	<b>Aldehídos alifáticos saturados</b>	1214010000
1	2	14	01	00	01	Formaldehído (metanal)	1214010001

1	2	14	01	00	11	Glioxal (etanodial)	1214010011
1	2	14	01	00	12	Glutaraldehído (pentanodial)	1214010012
1	2	14	01	99	99	Otros aldehídos alifáticos saturados	1214019999
1	2	14	02	00	00	<b>Aldehídos alifáticos insaturados</b>	1214020000
1	2	14	02	00	01	Acroleína (propenal)	1214020001
1	2	14	02	99	99	Otros aldehídos alifáticos insaturados	1214029999
1	2	14	04	00	00	<b>Aldehídos aromáticos</b>	1214040000
1	2	15	00	00	00	<b><u>Cetonas, quinonas, cetenos</u></b>	1215000000
1	2	15	01	00	00	<b>Cetonas alifáticas saturadas</b>	1215010000
1	2	15	04	00	00	<b>Cetonas aromáticas</b>	1215040000
1	2	15	07	00	00	<b>Quinonas</b>	1215070000
1	2	15	08	00	00	<b>Cetenos</b>	1215080000
1	2	16	00	00	00	<b><u>Acetales</u></b>	1216000000
1	2	17	00	00	00	<b><u>Ácidos y perácidos carboxílicos</u></b>	1217000000
1	2	18	00	00	00	<b><u>Ácidos sulfónicos y tioácidos</u></b>	1218000000
1	2	19	00	00	00	<b><u>Anhídridos de ácidos carboxílicos</u></b>	1219000000
1	2	20	00	00	00	<b><u>Ésteres</u></b>	1220000000
1	2	20	01	00	00	<b>Ésteres alifáticos</b>	1220010000
1	2	20	01	01	00	<u>Formiatos</u>	1220010100
1	2	20	01	02	00	<u>Acetatos</u>	1220010200
1	2	20	01	06	00	<u>Acrilatos</u>	1220010600
1	2	20	01	07	00	<u>Metacrilatos</u>	1220010700

1	2	20	02	00	00	<b>Ésteres de glicoles</b>	1220020000
1	2	20	04	00	00	<b>Ésteres aromáticos</b>	1220040000
1	2	20	01	08	00	<u>Otros ésteres alifáticos</u>	1220010800
1	2	21	00	00	00	<b><u>Ésteres de ácidos minerales</u></b>	1221000000
1	2	21	03	00	00	<b>Fosfatos, fosfitos, pirofosfatos y tiofosfatos de alquilo</b>	1221030000
1	2	21	04	00	00	<b>Nitratos, nitritos de alquilo</b>	1221040000
1	2	21	07	00	00	<b>Carbamatos, tiocarbamatos y ditiocarbamatos</b>	1221070000
1	2	22	00	00	00	<b><u>Ésteres sulfónicos y tioésteres</u></b>	1222000000
1	2	23	00	00	00	<b><u>Sales de ácidos carboxílicos</u></b>	1223000000
1	2	26	00	00	00	<b><u>Amidas, sulfonamidas, fosforamidas e imidas</u></b>	1226000000
1	2	26	01	00	00	<b>Amidas</b>	1226010000
1	2	26	01	00	03	N,N-Dimetilformamida (DMF)	1226010003
1	2	26	01	99	99	Otras amidas	1226019999
1	2	26	05	00	00	<b>Tiuramas</b>	1226050000
1	2	26	05	00	01	Disulfuro de tetrametiltiurama, disulfuro de bis (N,N-dimetiltiocarbamilo)	1226050001
1	2	26	05	99	99	Otras tiuramas	1226059999
1	2	27	00	00	00	<b><u>Halogenuros de acilo</u></b>	1227000000
1	2	29	00	00	00	<b><u>Nitrilos, cianatos, isocianatos y cianuratos</u></b>	1229000000
1	2	29	01	00	00	<b>Nitrilos</b>	1229010000
1	2	29	02	00	00	<b>Cianatos e isocianatos</b>	1229020000
1	2	30	00	00	00	<b><u>Aminas y derivados aminados, iminas</u></b>	1230000000
1	2	30	01	00	00	<b>Aminas alifáticas</b>	1230010000

1	2	30	01	02	00	<u>Derivados hidroxilados de las aminas alifáticas (alcanolaminas)</u>	1230010200
1	2	30	01	03	00	<u>Derivados nitrados de las aminas alifáticas</u>	1230010300
1	2	30	01	04	00	<u>Derivados nitrosados de las aminas alifáticas (nitrosaminas alifáticas)</u>	1230010400
1	2	30	01	05	00	<u>Derivados halogenados de las aminas alifáticas</u>	1230010500
1	2	30	02	00	00	<b>Aminas alicíclicas</b>	1230020000
1	2	30	03	00	00	<b>Aminas aromáticas</b>	1230030000
1	2	30	03	02	00	<u>Derivados hidroxilados de las aminas aromáticas</u>	1230030200
1	2	30	03	03	00	<u>Derivados nitrados de las aminas aromáticas</u>	1230030300
1	2	30	03	04	00	<u>Derivados nitrosados de las aminas aromáticas (nitrosaminas aromáticas)</u>	1230030400
1	2	30	03	05	00	<u>Derivados halogenados de las aminas aromáticas</u>	1230030500
1	2	30	05	00	00	<b>Iminas (ver también heterociclos)</b>	1230050000
1	2	31	00	00	00	<b><u>Derivados nitrados</u></b>	1231000000
1	2	31	01	00	00	<b>Derivados nitrados alifáticos</b>	1231010000
1	2	31	04	00	00	<b>Derivados nitrados y cloronitrados aromáticos</b>	1231040000
1	2	32	00	00	00	<b><u>Derivados hidrazo, azoicos, diazoicos y azoxi</u></b>	1232000000
1	2	33	00	00	00	<b><u>Peróxidos</u></b>	1233000000
1	2	37	00	00	00	<b><u>Compuestos orgánicos de metales</u></b>	1237000000
1	2	37	01	00	00	<b>Derivados organometálicos</b>	1237010000
1	2	37	02	00	00	<b>Compuestos orgánicos del silicio</b>	1237020000



1	2	37	03	00	00	<b>Compuestos orgánicos del mercurio</b>	1237030000
1	2	38	00	00	00	<b><u>Glucósidos</u></b>	1238000000
1	2	39	00	00	00	<b><u>Alcaloides</u></b>	1239000000
1	2	99	99	99	99	Otros compuestos orgánicos	1299999999
1	9	99	99	99	99	Otros agentes químicos	1999999999
2	0	00	00	00	00	<b><u>AGENTES FÍSICOS</u></b>	2000000000
2	0	01	00	00	00	<b><u>Vibraciones sonoras</u></b>	2001000000
2	0	01	01	00	00	<b><u>Vibraciones sonoras audibles</u></b>	2001010000
2	0	01	01	00	01	Ruido (ruido continuo, ruido intermitente, ruido en los líquidos)	2001010001
2	0	01	01	00	02	Ruido repentino (explosión...)	2001010002
2	0	01	01	99	99	Otras vibraciones sonoras audibles	2001019999
2	0	01	02	00	00	<b><u>Vibraciones sonoras no audibles</u></b>	2001020000
2	0	02	00	00	00	<b><u>Vibraciones mecánicas</u></b>	2002000000
2	0	03	00	00	00	<b><u>Presión/vacío</u></b>	2003000000
2	0	04	00	00	00	<b><u>Materiales que provocan fricción en la piel (causantes de dermatitis)</u></b>	2004000000
2	0	05	00	00	00	<b><u>Higrometría/humedad</u></b>	2005000000
2	0	06	00	00	00	<b><u>Ventilación</u></b>	2006000000
2	0	07	00	00	00	<b><u>Ambiente térmico</u></b>	2007000000
2	0	08	00	00	00	<b><u>Iluminación</u></b>	2008000000

2	0	09	00	00	00	<b><u>Radiaciones ionizantes</u></b>	2009000000
2	0	10	00	00	00	<b><u>Radiaciones no ionizantes</u></b>	2010000000
2	0	10	01	00	00	<b>Radiaciones ópticas</b>	2010010000
2	0	10	01	00	02	Ultravioleta (A, B y C)	2010010002
2	0	10	01	00	04	Láser	2010010004
2	0	10	01	09	99	Otras radiaciones ópticas	2010010999
2	0	10	02	00	00	<b>Campos electromagnéticos (sin especificar)</b>	2010020000
2	9	99	99	99	99	Otros agentes físicos	2999999999
3	0	00	00	00	00	<b><u>AGENTES BIOLÓGICOS</u></b>	3000000000
3	1	00	00	00	00	<b><u>Bacterias</u></b>	3100000000
3	1	00	08	00	00	<b>Actinomyces</b>	3100080000
3	1	00	22	00	00	<b>Bacillus (Bacilo)</b>	3100220000
3	1	00	30	00	00	<b>Borrelia</b>	3100300000
3	1	00	33	00	00	<b>Brucella</b>	3100330000
3	1	00	47	00	00	<b>Chlamydia (Clamidia)</b>	3100470000
3	1	00	51	00	00	<b>Clostridium (Clostridio)</b>	3100510000
3	1	00	67	00	00	<b>Escherichia</b>	3100670000
3	1	00	92	00	00	<b>Legionella</b>	3100920000
3	1	00	95	00	00	<b>Leptospira</b>	3100950000
3	1	01	00	00	00	<b>Listeria</b>	3101000000
3	1	01	04	00	00	<b>Microbacterium (Microbacteria)</b>	3101040000
3	1	01	05	00	00	<b>Micrococcus (Micrococo)</b>	3101050000
3	1	01	13	00	00	<b>Mycobacterium (Micobacteria)</b>	3101130000
3	1	01	14	00	00	<b>Mycoplasma (Micoplasma)</b>	3101140000
3	1	01	24	00	00	<b>Pasteurella</b>	3101240000
3	1	01	28	00	00	<b>Peptostreptococcus (Peptoestreptococo)</b>	3101280000
3	1	01	38	00	00	<b>Pseudomonas</b>	3101380000
3	1	01	43	00	00	<b>Rickettsia</b>	3101430000
3	1	01	48	00	00	<b>Salmonella</b>	3101480000
3	1	01	61	00	00	<b>Staphylococcus (Estafilococo)</b>	3101610000

3	1	01	64	00	00	<b>Streptococcus (Estreptococo)</b>	3101640000
3	1	01	78	00	00	<b>Vibrio</b>	3101780000
3	1	99	99	99	99	Otras bacterias	
3	2	00	00	00	00	<b><u>Virus</u></b>	3200000000
3	2	00	04	01	00	<u>Hantavirus:</u>	3200040100
3	2	00	07	00	00	<b>Filoviridae (Filovirus)</b>	3200070000
3	2	00	08	00	00	<b>Flaviviridae (Flavivirus)</b>	3200080000
3	2	00	08	00	08	Virus de la hepatitis C (HCV/VHC)	3200080008
3	2	00	09	00	00	<b>Hepadnaviridae (Hepadnavirus)</b>	3200090000
3	2	00	09	00	01	Virus de la hepatitis B (HBV/VHB)	3200090001
3	2	00	09	00	02	Virus de la hepatitis D (Delta)	3200090002
3	2	00	09	99	99	Otros hepadnavirus de conocida patogenicidad	3200099999
3	2	00	10	00	00	<b>Herpesviridae (Herpevirus)</b>	3200100000
3	2	00	12	00	00	<b>Papovaviridae (Papovavirus)</b>	3200120000
3	2	00	13	00	00	<b>Paramyxoviridae (Paramixovirus)</b>	3200130000
3	2	00	15	00	01	<b>Picornaviridae (Picornavirus)</b>	3200150001
3	2	00	18	00	00	<b>Retroviridae (Retrovirus)</b>	3200180000
3	2	00	18	00	01	VIH HIV (virus de la inmunodeficiencia humana - virus del SIDA)	3200180001
3	2	00	19	00	00	<b>Rhabdoviridae (Rabdovirus)</b>	3200190000
3	2	00	21	00	00	<b>Virus sin clasificar</b>	3200210000
3	2	00	21	00	01	Virus de la hepatitis E	3200210001
3	2	00	21	00	02	Otros virus de la hepatitis (excepto A, B, C, D)	3200210002
3	2	00	21	99	99	Otros virus sin clasificar	3200219999
3	2	00	22	00	00	<b>Agentes no convencionales (priones)</b>	3200220000

3	2	99	99	99	99	Otros virus	3299999999
3	3	00	00	00	00	<b><u>Parásitos</u></b>	3300000000
3	3	00	02	00	00	<b>Ancylostoma (ankylostoma) (Ancilostoma)</b>	3300020000
3	3	00	18	00	00	<b>Leishmania Leismania)</b>	3300180000
3	3	00	26	00	00	<b>Plasmodium (Plasmodio)</b>	3300260000
3	3	00	29	00	00	<b>Strongyloides (Estrongiloides)</b>	3300290000
3	3	00	33	00	00	<b>Trichuris</b>	3300330000
3	3	00	34	00	00	<b>Trypanosoma (Tripanosoma)</b>	3300340000
3	3	00	36	00	00	<b>Trematodes (trematodos)</b>	3300360000
3	3	00	37	00	00	<b>Cestodes (Cestodos)</b>	3300370000
3	3	99	99	99	99	Otros parásitos	3399999999
3	4	00	00	00	00	<b><u>Hongos (mohos)</u></b>	3400000000
3	4	00	01	00	00	<b>Zigomicetes (Zigomicetos)</b>	3400010000
3	4	00	02	00	00	<b>Ascomicetes (Ascomicetos)</b>	3400020000
3	4	00	03	00	00	<b>Basidiomicetes (Basidiomicetos)</b>	3400030000
3	4	00	04	00	00	<b>Fungi imperfecti (Hongos imperfectos)</b>	3400040000
3	4	00	04	01	00	<u>Alternaria</u>	3400040100
3	4	00	04	02	00	<u>Aspergillus fumigatus</u>	3400040200
3	4	00	04	06	00	<u>Candida albicans</u>	3400040600
3	4	00	04	07	00	<u>Cladosporium</u>	3400040700
3	4	00	04	11	00	<u>Epidermophyton flaccosum</u>	3400041100
3	4	00	04	15	00	<u>Madurella</u>	3400041500
3	4	00	04	16	00	<u>Microsporium</u>	3400041600
3	4	00	04	20	00	<u>Penicillium marneffeii</u>	3400042000

3	4	00	04	22	00	<u>Sporothrix schenckii</u>	3400042200
3	4	00	04	23	00	<u>Trichoderma</u>	3400042300
3	4	00	04	24	40	<u>Trichophyton</u>	3400042440
3	4	99	99	99	99	Otros hongos	3499999999
3	5	00	00	00	00	<b><u>Plantas</u></b>	3500000000
3	5	00	01	00	00	<b>Árboles con sus hojas, flores y tallos</b>	3500010000
3	5	00	02	00	00	<b>Gramíneas, cereales con sus hojas, flores y tallos</b>	3500020000
3	5	00	03	00	00	<b>Flores y plantas verdes con sus hojas, flores y tallos</b>	3500030000
3	5	00	04	00	00	<b>Algas</b>	3500040000
3	5	00	05	00	00	<b>Líquenes</b>	3500050000
3	5	00	06	00	00	<b>Musgos</b>	3500060000
3	5	01	00	00	00	<b><u>Productos de origen vegetal</u></b>	3501000000
3	5	01	01	00	00	<b>Pólenes</b>	3501010000
3	5	01	02	00	00	<b>Esporas</b>	3501020000
3	5	01	06	00	00	<b>Venenos vegetales</b>	3501060000
3	5	01	08	00	00	<b>Productos diversos de origen vegetal</b>	3501080000
3	5	01	08	00	12	Látex de Hevea	3501080012
3	5	01	08	00	99	Otros productos diversos de origen vegetal	3501080099
3	5	01	08	01	00	<u>Madera</u> (polvos)	3501080100
3	5	01	08	02	00	<u>Polvos vegetales</u>	3501080200
3	5	01	08	02	01	Cereales, granos	3501080201
3	5	01	08	02	02	Harinas	3501080202
3	5	01	08	02	99	Otros polvos vegetales	3501080299

3	5	01	08	03	00	<u>Fibras vegetales</u> (textiles)	3501080300
3	5	99	99	99	99	Otros productos diversos de origen vegetal	3599999999
3	6	00	00	00	00	<b><u>Animales</u></b>	3600000000
3	6	01	00	00	00	<b><u>Protozoos</u></b>	3601000000
3	6	02	00	00	00	<b><u>Eponjas</u></b>	3602000000
3	6	03	00	00	00	<b><u>Celentéreos</u></b>	3603000000
3	6	04	00	00	00	<b><u>Moluscos</u></b>	3604000000
3	6	05	00	00	00	<b><u>Artrópodos</u></b>	3605000000
3	6	05	01	00	00	<b>Miriápodos</b>	3605010000
3	6	05	02	00	00	<b>Insectos</b>	3605020000
3	6	05	03	00	00	<b>Crustáceos</b>	3605030000
3	6	05	04	00	00	<b>Arácnidos</b>	3605040000
3	6	05	04	01	00	<u>Ácaros, polillas, ácaros de la sarna</u>	3605040100
3	6	05	04	02	00	<u>Garrapatas, ixodes</u>	3605040200
3	6	05	04	03	00	<u>Araneidos (arañidos), arañas</u>	3605040300
3	6	06	00	00	00	<b><u>Equinodermos</u></b>	3606000000
3	6	07	00	00	00	<b><u>Vertebrados</u></b>	3607000000
3	6	07	01	00	00	<b>Peces</b>	3607010000
3	6	07	02	00	00	<b>Anfibios</b>	3607020000
3	6	07	03	00	00	<b>Reptiles</b>	3607030000

3	6	07	04	00	00	<b>Aves</b>	3607040000
3	6	07	05	00	00	<b>Mamíferos</b>	3607050000
3	6	09	99	99	99	Otros animales	3609999999
3	6	10	00	00	00	<b><u>Productos de origen animal</u></b>	3610000000
3	6	10	01	00	00	<b>Polvos orgánicos de origen animal</b>	3610010000
3	6	10	01	00	01	Cuero	3610010001
3	6	10	01	00	02	Plumas, plumón	3610010002
3	6	10	01	00	03	Pelos, pieles, fieltros	3610010003
3	6	10	01	99	99	Otros polvos orgánicos de origen animal	3610019999
3	6	10	02	00	00	<b>Fibras orgánicas de origen animal</b>	3610020000
3	6	10	03	00	00	<b>Alimentos y productos para la alimentación de origen animal</b>	3610030000
3	6	99	99	99	99	Otros animales o productos de origen animal	3699999999
3	9	99	99	99	99	Otros agentes biológicos	3999999999
4	0	00	00	00	00	<b><u>FACTORES BIOMECÁNICOS</u></b>	4000000000
4	0	00	01	00	00	<b>Posturas de trabajo</b>	4000010000
4	0	00	02	00	00	<b>Trabajo repetitivo</b>	4000020000
4	0	00	03	00	00	<b>Trabajo efectuado con rapidez</b>	4000030000
4	0	00	04	00	00	<b>Movimientos diversos</b>	4000040000
4	0	00	05	00	00	<b>Transporte y levantamiento de cargas</b>	4000050000
4	0	00	06	00	00	<b>Empujar o tirar de cargas</b>	4000060000

4	0	00	07	00	00	Otro tipo de esfuerzo	4000070000
4	9	99	99	99	99	Otros actores biomecánicos	4999999999
5	0	00	00	00	00	<b><u>FACTORES PSICOSOCIALES</u></b>	5000000000
5	0	00	01	00	00	Ritmo de trabajo	5000010000
5	0	00	02	00	00	Distribución del horario de trabajo	5000020000
5	0	00	03	00	00	Tipo de salario	5000030000
5	0	00	04	00	00	Cantidad de la demanda	5000040000
5	0	00	05	00	00	Influencia sobre el propio trabajo	5000050000
5	0	00	06	00	00	Cualidad de la demanda	5000060000
5	0	00	07	00	00	Contactos sociales	5000070000
5	0	00	08	00	00	Relaciones laborales	5000080000
5	0	00	09	00	00	Riesgos	5000090000
5	0	00	10	00	00	Experiencias traumáticas (miedo, ansiedad)	5000100000
5	9	99	99	99	99	Otros factores psicosociales	5999999999
6	0	00	00	00	00	<b><u>FACTORES INDUSTRIALES, MATERIALES Y PRODUCTOS</u></b>	6000000000
6	0	01	01	00	00	<b><u>Polvos inorgánicos</u></b>	6001010000
6	0	01	01	03	00	Cemento (aluminosilicato de calcio)	6001010300



6	0	01	01	04	00	<b>Polvos de metales y de sus aleaciones</b>	6001010400
6	0	01	01	05	00	<b>Óxidos metálicos</b>	6001010500
6	0	01	01	06	00	<b>Sílice, arena</b>	6001010600
6	0	01	02	00	00	<b><u>Polvos orgánicos</u></b>	6001020000
6	0	01	02	03	00	<u>Productos farmacéuticos</u>	6001020300
6	0	02	02	00	00	<b><u>Fibras</u></b>	6002020000
6	0	02	01	00	00	<b>Fibras inorgánicas</b>	6002010000
6	0	02	01	00	01	Fibras de amianto	6002010001
6	0	02	01	00	02	Fibras cerámicas	6002010002
6	0	02	01	00	05	Fibras de lana de vidrio	6002010005
6	0	02	01	99	99	Otras fibras inorgánicas	6002019999
6	0	02	02	00	00	<b>Fibras sintéticas</b>	6002020000
6	0	03	03	00	00	<b>Productos de descomposición térmica y productos emanados durante el proceso de fabricación</b>	6003030000
6	0	03	03	03	00	<u>Fundición (Productos de descomposición térmica)</u>	6003030300
6	0	04	00	00	00	<b><u>Humos</u></b>	6004000000
6	0	04	01	00	00	<b>Humos y gases de soldadura</b>	6004010000
6	0	05	01	01	00	<u>Disolventes, diluyentes</u>	6005010100
6	0	06	02	00	00	<b>Tintes, barnices, lacas y mástiques</b>	6006020000
6	0	06	03	00	00	<b>Adhesivos, colas</b>	6006030000
6	0	06	04	00	00	<b>Resinas</b>	6006040000
6	0	06	05	00	00	<b>Materias plásticas, cauchos</b>	6006050000
6	0	06	05	03	01	Caucho, látex natural	6006050301
6	0	06	05	03	02	Productos de la vulcanización del caucho	6006050302
6	0	06	05	99	99	Otras materias plásticas, cauchos	6006059999

6	0	06	06	00	00	<b>Tintes</b>	6006060000
6	0	06	07	00	00	<b>Materias colorantes</b>	6006070000
6	0	06	08	00	00	<b>Pigmentos</b>	6006080000
6	0	06	09	00	00	<b>Productos para imprimir o reproducir</b>	6006090000
6	0	06	10	00	00	<b>Combustibles</b>	6006100000
6	0	06	11	00	00	<b>Aceites y grasas industriales</b>	6006110000
6	1	06	11	01	00	<u>Aceites de corte, aceites de maquinaria</u>	6106110100
6	0	06	11	02	00	<u>Aceites y grasas lubricantes</u>	6006110200
6	0	06	15	00	00	<b>Productos de limpieza</b>	6006150000
6	0	06	15	00	06	Detergentes para la ropa	6006150006
6	0	06	15	99	99	Otros productos de limpieza	6006159999
6	0	06	16	00	00	<b>Cosméticos</b>	6006160000
6	0	06	16	01	00	<u>Productos capilares</u>	6006160100
6	0	06	17	00	00	<b>Productos farmacéuticos</b>	6006170000
6	0	06	19	00	00	<b>Productos fotográficos</b>	6006190000
6	0	06	22	00	00	<b>Productos para uso agrícola, jardinería o tratamiento de la madera</b>	6006220000
6	0	06	22	01	00	<u>Fertilizantes</u>	6006220100
6	0	06	22	02	00	<u>Insecticidas</u>	6006220200
6	0	06	22	04	00	<u>Herbicidas</u>	6006220400
6	0	08	00	00	00	<b><u>Enzimas</u></b>	6008000000
6	0	09	00	00	00	<b><u>Materias naturales</u></b>	6009000000

6	0	09	00	00	01	Carbón	6009000001
6	0	09	00	00	02	Grafito	6009000002
6	0	09	00	00	99	Otras materias naturales	6009000099
6	0	10	01	00	00	<b>Soluciones</b>	6010010000
6	0	13	01	00	03	Soluciones ácidas	6013010003
6	0	13	01	00	04	Soluciones básicas	6013010004
6	0	10	01	99	99	Otras soluciones	6010019999
6	9	99	99	99	99	Otros factores industriales - materiales y productos	6999999999
9	9	99	99	99	99	Otros agentes causales	9999999999

Lista Europea Larga (detallada) de Agentes Causales de Enfermedades Profesionales:

**TABLA DE PARÁMETROS PARA EL SISTEMA**

No ingresar las agrupaciones que cuentan con desglose, sino sólo los ítem individuales. Las agrupaciones están identificadas por un asterisco en la columna J

<b>Lista europea (larga) de agentes causales de enfermedades profesionales</b>
--

CÓDIGOS		CÓDIGO SISTEMA	
<b>B</b>	<b>AGENTES CAUSALES - LISTA LARGA</b>		<b>J</b>
1 0 00 00 00 00	<b><u>AGENTES QUÍMICOS</u></b>	100000000	*
1 1 00 00 00 00	<b>COMPUESTOS INORGÁNICOS</b>	110000000	*
	<i>Estructura de los códigos de los compuestos químicos inorgánicos</i>		
	<i>00 Clase</i>		
	<i>01 00 Óxidos</i>		
	<i>02 00 Sales del elemento</i>		
	<i>03 00 Sales del ácido derivado del producto</i>		
	<i>04 00 Hidróxidos</i>		
	<i>05 00 Aleaciones</i>		
	<i>06 00 Derivados clorados fluorados, bromados, yodados</i>		
	<i>07 00 Sulfuros</i>		
	<i>08 00 Hidruros</i>		

09 00 **Compuestos directos (ej.: amonio  
cuaternario, etc.)**

1 1 01 00 00 00	<b>Hidrógeno</b>	1101000000	
1 1 01 00 00 01	Deuterio	1101000001	
1 1 01 00 00 02	Tritio	1101000002	
1 1 01 00 08 00	Hidruros	1101000800	
1 1 01 99 99 99	Otros compuestos inorgánicos del hidrógeno	1101999999	
1 1 02 00 00 00	<b><u>Metales alcalinos: Li, Na, K, Rb, Cs</u></b> (Elementos del grupo IA)	1102000000	*
1 1 02 01 00 00	<b>Litio</b>	1102010000	
1 1 02 02 00 00	<b>Sodio</b>	1102020000	
1 1 02 02 01 01	Óxido de sodio	1102020101	
1 1 02 02 01 02	Peróxido de sodio	1102020102	
1 1 02 02 02 03	Sulfuro de sodio	1102020203	
1 1 02 02 02 02	Cloruro de sodio (sal común)	1102020202	
1 1 02 02 99 99	Otros compuestos inorgánicos del sodio	1102029999	
1 1 02 03 00 00	<b>Potasio</b>	1102030000	
1 1 02 03 01 01	Óxido de potasio	1102030101	
1 1 02 03 02 02	Nitrato de potasio	1102030202	
1 1 02 03 99 99	Otros compuestos inorgánicos del potasio	1102039999	
1 1 02 04 00 00	<b>Rubidio</b>	1102040000	
1 1 02 05 00 00	<b>Cesio</b> (radiactivo ver nº 1 1 25 00 00 02)	1102050000	
1 1 02 99 99 99	Otros compuestos inorgánicos de metales alcalinos: Li, Na, K, Rb, Cs	1102999999	
1 1 03 00 00 00	<b><u>Metales alcalinotérreos: Be, Mg, Ca, Sr, Ba</u></b> (Elementos del grupo IIA)	1103000000	*

1	1	03	01	00	00	<b>Berilio</b>	1103010000
1	1	03	01	01	01	Óxido de berilio	1103010101
1	1	03	01	02	01	Fluoruro de berilio	1103010201
1	1	03	01	02	02	Sulfato de berilio	1103010202
1	1	03	01	02	03	Oxifluoruro de berilio	1103010203
1	1	03	01	02	04	Silicato doble de cinc y de berilio	1103010204
1	1	03	01	02	05	Cloruro de berilio	1103010205
1	1	03	01	99	99	Otros compuestos inorgánicos del berilio	1103019999
1	1	03	02	00	00	<b>Magnesio</b>	1103020000
1	1	03	02	01	01	Óxido de magnesio	1103020101
1	1	03	02	99	99	Otros compuestos inorgánicos del magnesio	1103029999
1	1	03	03	00	00	<b>Calcio</b>	1103030000
1	1	03	03	01	01	Óxido de calcio	1103030101
1	1	03	03	02	01	Arseniato cálcico	1103030201
1	1	03	03	02	02	Arsenito de calcio	1103030202
1	1	03	03	02	03	Sulfuro de calcio	1103030203
1	1	03	03	99	99	Otros compuestos inorgánicos del calcio	1103039999
1	1	03	04	00	00	<b>Estroncio</b> (radiactivo ver nº 1 1 25 00 00 06)	1103040000
1	1	03	05	00	00	<b>Bario</b>	1103050000
1	1	03	05	01	01	Óxido de bario	1103050101
1	1	03	05	99	99	Otros compuestos inorgánicos del bario	1103059999
1	1	03	99	99	99	Otros compuestos inorgánicos de metales alcalinotérreos: Be, Mg, Ca, Sr, Ba	1103999999
1	1	04	00	00	00	<b>Metales de transición: Sc, Y, Ac</b> (Elementos del grupo IIIA)	1104000000
1	1	04	01	00	00	<b>Escandio</b>	1104010000

\*

1	1	04	02	00	00	<b>Itrio</b>	1104020000
1	1	04	03	00	00	<b>Actinio</b>	1104030000
1	1	04	99	99	99	Otros compuestos inorgánicos de los metales de transición: Sc, Y, Ac	1104999999
1	1	05	00	00	00	<b><u>Metales de transición: Ti, Zr, Hf</u></b> (Elementos del grupo IVA)	1105000000
1	1	05	01	00	00	<b>Titanio</b>	1105010000
1	1	05	02	00	00	<b>Circonio</b>	1105020000
1	1	05	02	01	01	Óxido de circonio	1105020101
1	1	05	02	99	99	Otros compuestos inorgánicos del circonio	1105029999
1	1	05	03	00	00	<b>Hafnio</b>	1105030000
1	1	05	99	99	99	Otros compuestos inorgánicos de los metales de transición: Ti, Zr, Hf	1105999999
1	1	06	00	00	00	<b><u>Metales de transición: V, Nb, Ta</u></b> (Elementos del grupo VA)	1106000000
1	1	06	01	00	00	<b>Vanadio</b>	1106010000
1	1	06	01	01	00	Óxidos de vanadio	1106010100
1	1	06	01	01	01	Dióxido de vanadio	1106010101
1	1	06	01	01	02	Trióxido de vanadio	1106010102
1	1	06	01	01	03	Pentóxido de vanadio	1106010103
1	1	06	01	02	01	Sales de vanadio	1106010201
1	1	06	01	02	02	Cloroplatinato de vanadio	1106010202
1	1	06	01	99	99	Otros compuestos inorgánicos del vanadio	1106019999
1	1	06	02	00	00	<b>Niobio</b>	1106020000



1	1	06	03	00	00	<b>Tántalo (Tantalio)</b>	1106030000	
1	1	06	99	99	99	Otros compuestos inorgánicos de los metales de transición: V, Nb, Ta	1106999999	
1	1	07	00	00	00	<b><u>Metales de transición: Cr, Mo, W</u></b> (Elementos del grupo VIA)	1107000000	*
1	1	07	01	00	00	<b>Cromo</b>	1107010000	
1	1	07	01	01	00	Óxido de cromo	1107010100	
1	1	07	01	01	01	Anhídrido crómico	1107010101	
1	1	07	01	02	00	Sales de cromo	1107010200	
1	1	07	01	02	01	Sulfato de cromo	1107010201	
1	1	07	01	02	02	Cloruro de cromo	1107010202	
1	1	07	01	03	02	Cromatos	1107010302	
1	1	07	01	03	03	Dicromatos	1107010303	
1	1	07	01	99	99	Otros compuestos inorgánicos del cromo	1107019999	
1	1	07	02	00	00	<b>Molibdeno</b>	1107020000	
1	1	07	03	00	00	<b>Tungsteno</b>	1107030000	
1	1	07	99	99	99	Otros compuestos inorgánicos de los metales de transición: Cr, Mo, W	1107999999	
1	1	08	00	00	00	<b><u>Metales de transición: Mn, Tc, Re</u></b> (Elementos del grupo VIIA)	1108000000	*
1	1	08	01	00	00	<b>Manganeso</b>	1108010000	
1	1	08	01	01	00	Óxidos y dióxidos de manganeso	1108010100	
1	1	08	01	02	00	Sales de manganeso	1108010200	
1	1	08	01	02	01	Fluoruro de manganeso	1108010201	
1	1	08	01	02	02	Arseniato de manganeso	1108010202	
1	1	08	01	03	00	Permanganatos	1108010300	



1	1	08	01	99	99	Otros compuestos inorgánicos del manganeso	1108019999	
1	1	08	02	00	00	<b>Tecnecio</b>	1108020000	
1	1	08	03	00	00	<b>Renio</b>	1108030000	
1	1	08	99	99	99	Otros compuestos inorgánicos de los metales de transición: Mn, Tc, Re	1108999999	
1	1	09	00	00	00	<b><u>Metales de transición: Fe, Co, Ni, Ru, Rh, Pd, Os, Ir, Pt</u></b> (Elementos del grupo VIII)	1109000000	*
1	1	09	01	00	00	<b>Hierro</b>	1109010000	
1	1	09	01	01	00	Óxido de hierro	1109010100	
1	1	09	01	01	01	Óxido ferroso	1109010101	
1	1	09	01	01	02	Óxido férrico	1109010102	
1	1	09	01	02	01	Cianuro de hierro	1109010201	
1	1	09	01	99	99	Otros compuestos inorgánicos del hierro	1109019999	
1	1	09	02	00	00	<b>Cobalto</b> (radiactivo nº 1 1 25 00 00 01)	1109020000	
1	1	09	02	02	01	Fluoruro de cobalto	1109020201	
1	1	09	02	02	02	Arseniato de cobalto	1109020202	
1	1	09	02	02	03	Carbonato de cobalto	1109020203	
1	1	09	02	02	04	Cloruro de cobalto	1109020204	
1	1	09	02	02	05	Cromato de cobalto	1109020205	
1	1	09	02	02	06	Cianuro de cobalto	1109020206	
1	1	09	02	02	07	Nitrato de cobalto	1109020207	
1	1	09	02	02	08	Fosfato de cobalto	1109020208	
1	1	09	02	02	09	Sulfato de cobalto	1109020209	
1	1	09	02	99	99	Otros compuestos inorgánicos del cobalto	1109029999	
1	1	09	03	00	00	<b>Níquel</b>	1109030000	
1	1	09	03	01	01	Óxidos de níquel	1109030101	
1	1	09	03	02	00	Sales de níquel	1109030200	

1	1	09	03	02	01	Cloruro de níquel	1109030201	
1	1	09	03	02	02	Sulfato de níquel	1109030202	
1	1	09	03	02	03	Nitrato de níquel	1109030203	
1	1	09	03	99	99	Otros compuestos inorgánicos del níquel	1109039999	
1	1	09	04	00	00	<b>Rutenio</b>	1109040000	
1	1	09	05	00	00	<b>Rodio</b>	1109050000	
1	1	09	06	00	00	<b>Paladio</b>	1109060000	
1	1	09	07	00	00	<b>Osmio</b>	1109070000	
1	1	09	08	00	00	<b>Iridio</b> (radiactivo nº 1 1 25 00 00 03)	1109080000	
1	1	09	09	00	00	<b>Platino</b>	1109090000	
1	1	09	99	99	99	Otros compuestos inorgánicos de los metales de transición: Fe, Co, Ni, Ru, Rh, Pd, Os, Ir, Pt	1109999999	
1	1	10	00	00	00	<b><u>Metales de transición: Cu, Ag, Au</u></b> (Elementos del grupo IB)	1110000000	*
1	1	10	01	00	00	<b>Cobre</b>	1110010000	
1	1	10	01	01	00	Óxidos de cobre	1110010100	
1	1	10	01	01	01	Óxido cuproso	1110010101	
1	1	10	01	02	01	Sulfato de cobre	1110010201	
1	1	10	01	02	02	Oxicloruro de cobre	1110010202	
1	1	10	01	02	03	Carbonato de cobre	1110010203	
1	1	10	01	02	04	Arsenito de cobre	1110010204	
1	1	10	01	04	01	Hidróxido de cobre	1110010401	
1	1	10	01	99	09	Otros compuestos inorgánicos del cobre	1110019909	
1	1	10	02	00	00	<b>Plata</b>	1110020000	

1	1	10	03	00	00	<b>Oro</b>	1110030000
1	1	10	99	99	99	Otros compuestos inorgánicos de los metales de transición: Cu, Ag, Au	1110999999
1	1	11	00	00	00	<b><u>Metales de transición: Zn, Cd, Hg</u></b> (Elementos del grupo IIB)	1111000000
1	1	11	01	00	00	<b>Cinc</b>	1111010000
1	1	11	01	01	01	Óxidos de cinc	1111010101
1	1	11	01	02	02	Cloruro de cinc	1111010202
1	1	11	01	02	03	Cromato de cinc	1111010203
1	1	11	01	02	04	Sulfato de cinc	1111010204
1	1	11	01	99	99	Otros compuestos inorgánicos del cinc	1111019999
1	1	11	02	00	00	<b>Cadmio</b>	1111020000
1	1	11	03	00	00	<b>Mercurio</b>	1111030000
1	1	11	03	01	00	Óxidos de mercurio (amarillo y rojo)	1111030100
1	1	11	03	02	00	Sales de mercurio	1111030200
1	1	11	03	02	01	Cloruro mercuríco	1111030201
1	1	11	03	02	02	Cianuro de mercurio	1111030202
1	1	11	03	02	03	Nitrato mercurioso	1111030203
1	1	11	03	02	04	Sulfuro de mercurio (cinabrio)	1111030204
1	1	11	03	02	05	Clorato mercurioso	1111030205
1	1	11	03	02	06	Oxicianato mercuríco	1111030206
1	1	11	03	02	07	Arseniato mercuríco	1111030207
1	1	11	03	02	08	Clorato mercuríco	1111030208
1	1	11	03	02	09	Yoduro mercurioso	1111030209
1	1	11	03	02	10	Tiocianato mercuríco	1111030210
1	1	11	03	05	00	Amalgama de mercurio	1111030500
1	1	11	03	99	99	Otros compuestos inorgánicos del mercurio	1111039999

\*

1	1	11	99	99	99	Otros compuestos inorgánicos de los metales de transición: Zn, Cd, Hg	1111999999	
1	1	12	00	00	00	<b>Boro</b> (Elemento del grupo IIIB)	1112000000	
1	1	12	00	03	01	Boranos	1112000301	
1	1	12	00	03	02	Boratos	1112000302	
1	1	12	00	03	03	Perboratos	1112000303	
1	1	12	00	06	00	Compuestos fluorados del boro	1112000600	
1	1	12	99	99	99	Otros compuestos inorgánicos del boro	1112999999	
1	1	13	00	00	00	<b>Metaloides: Al, Ga, In, Tl</b> (Elementos del grupo IIIB)	1113000000	*
1	1	13	01	00	00	<b>Aluminio</b>	1113010000	
1	1	13	01	01	01	Óxido de aluminio	1113010101	
1	1	13	01	99	99	Otros compuestos inorgánicos del aluminio	1113019999	
1	1	13	02	00	00	<b>Galio</b>	1113020000	
1	1	13	03	00	00	<b>Indio</b>	1113030000	
1	1	13	04	00	00	<b>Talio</b> (radiactivo nº 1 1 25 00 00 07)	1113040000	
1	1	13	04	02	01	Compuestos talosos	1113040201	
1	1	13	04	02	02	Compuestos tálicos	1113040202	
1	1	13	04	02	03	Sulfatos de talio	1113040203	
1	1	13	04	99	99	Otros compuestos inorgánicos del talio	1113049999	
1	1	13	99	99	99	Otros compuestos inorgánicos de los metaloides: Al, Ga, In, Tl	1113999999	
1	1	14	00	00	00	<b>Metaloides: Ge, Sn, Pb</b> (Elementos del grupo IVB)	1114000000	*
1	1	14	01	00	00	<b>Germanio</b>	1114010000	

1	1	14	02	00	00	<b>Estaño</b>	1114020000
1	1	14	02	01	01	Dióxido de estaño	1114020101
1	1	14	02	02	01	Cloruro de estaño	1114020201
1	1	14	02	08	01	Hidruro de estaño	1114020801
1	1	14	02	99	99	Otros compuestos inorgánicos del estaño	1114029999
1	1	14	03	00	00	<b>Plomo</b>	1114030000
1	1	14	03	01	00	Óxidos de plomo	1114030100
1	1	14	03	01	01	Dióxido de plomo	1114030101
1	1	14	03	01	02	Monóxido de plomo rojo	1114030102
1	1	14	03	01	03	Monóxido de plomo amarillo (litargirio)	1114030103
1	1	14	03	02	00	Sales de plomo	1114030200
1	1	14	03	02	01	Sulfuro de plomo	1114030201
1	1	14	03	02	02	Bromuro de plomo	1114030202
1	1	14	03	02	03	Nitrato de plomo	1114030203
1	1	14	03	02	04	Fluoruro de plomo	1114030204
1	1	14	03	02	05	Sulfato de plomo	1114030205
1	1	14	03	02	06	Cromato de plomo	1114030206
1	1	14	03	02	07	Silicato de plomo	1114030207
1	1	14	03	02	08	Titanato de plomo	1114030208
1	1	14	03	02	09	Arseniato de plomo	1114030209
1	1	14	03	02	10	Arsenito de plomo	1114030210
1	1	14	03	02	11	Antimoniato de plomo	1114030211
1	1	14	03	99	99	Otros compuestos inorgánicos del plomo	1114039999
1	1	14	99	99	99	Otros compuestos inorgánicos de los metaloides: Ge, Sn, Pb	1114999999
1	1	15	00	00	00	<b><u>Metaloides: As, Sb, Bi</u></b> (Elementos del grupo VB)	1115000000
1	1	15	01	00	00	<b>Arsénico</b>	1115010000
1	1	15	01	01	00	Óxidos de arsénico	1115010100
1	1	15	01	01	01	Anhídrido arsenioso (trióxido de arsénico)	1115010101

\*

1	1	15	01	01	02	Anhídrido arsénico (pentóxido de arsénio)	1115010102
1	1	15	01	02	01	Arsenitos	1115010201
1	1	15	01	02	02	Arseniatos	1115010202
1	1	15	01	02	03	Halogenuros de arsénico	1115010203
1	1	15	01	08	01	Hidruro de arsénico (arsina)	1115010801
1	1	15	01	08	02	Arseniuros	1115010802
1	1	15	01	99	99	Otros compuestos inorgánicos del arsénico	1115019999
1	1	15	02	00	00	<b>Antimonio</b>	1115020000
1	1	15	02	01	00	Óxidos de antimonio	1115020100
1	1	15	02	01	01	Trióxido de antimonio	1115020101
1	1	15	02	01	02	Pentóxido de antimonio	1115020102
1	1	15	02	02	01	Sulfuro de antimonio (pigmentos rojos)	1115020201
1	1	15	02	02	02	Trisulfuro de antimonio	1115020202
1	1	15	02	08	01	Hidruro de antimonio	1115020801
1	1	15	02	99	99	Otros compuestos inorgánicos del antimonio	1115029999
1	1	15	03	00	00	<b>Bismuto</b>	1115030000
1	1	15	99	99	99	Otros compuestos inorgánicos de los metaloides: As, Sb, Bi	1115999999
1	1	16	00	00	00	<b>Carbono</b> (Elemento del grupo IVB) (radiactivo nº 1 1 24 00 00 06)	1116000000
1	1	16	00	01	01	Monóxido de carbono (óxido de carbono)	1116000101
1	1	16	00	01	02	Dióxido de carbono	1116000102
1	1	16	00	03	01	Carbonatos y bicarbonatos	1116000301
1	1	16	00	03	02	Cianuros de sodio	1116000302
1	1	16	00	03	03	Cianuros de potasio	1116000303
1	1	16	00	03	04	Cianuros de calcio	1116000304
1	1	16	00	03	05	Ferrocianuros sódicos	1116000305
1	1	16	00	03	06	Ferrocianuros potásicos	1116000306
1	1	16	00	03	07	Ferricianuros potásicos	1116000307
1	1	16	00	03	08	Ferrinitropentacianuro sódico (nitroprusiato sódico)	1116000308

1	1	16	00	06	00	Compuestos clorados del carbono	1116000600
1	1	16	00	06	01	Cloruro de carbonilo	1116000601
1	1	16	00	07	01	Sulfuro de carbono	1116000701
1	1	16	00	07	02	Sulfuro de carbonilo	1116000702
1	1	16	99	99	99	Otros compuestos inorgánicos del carbono	1116999999
1	1	17	00	00	00	<b>Silicio</b> (Elemento del grupo IVB)	1117000000
1	1	17	00	01	00	Óxidos de silicio	1117000100
1	1	17	00	03	01	Siliciuros	1117000301
1	1	17	00	03	02	Silicatos	1117000302
1	1	17	00	02	01	Tetrafluoruro de silicio	1117000201
1	1	17	00	03	03	Hexafluorosilicatos	1117000303
1	1	17	99	99	99	Otros compuestos inorgánicos del silicio	1117999999
1	1	18	00	00	00	<b>Nitrógeno</b> (Elemento del grupo VB)	1118000000
1	1	18	00	01	01	Óxido de nitrógeno NO (óxido nítrico)	1118000101
1	1	18	00	01	02	Dióxido de nitrógeno NO <sub>2</sub> (tetróxido de nitrógeno)	1118000102
1	1	18	00	01	03	Óxido nitroso N <sub>2</sub> O (protóxido de nitrógeno)	1118000103
1	1	18	00	01	04	Pentóxido de nitrógeno	1118000104
1	1	18	00	02	01	Nitrato de amonio	1118000201
1	1	18	00	02	02	Sulfato de amonio	1118000202
1	1	18	00	02	03	Fluoruro de amonio	1118000203
1	1	18	00	03	01	Nitruros	1118000301
1	1	18	00	03	02	Nitritos	1118000302
1	1	18	00	03	03	Nitratos	1118000303
1	1	18	00	03	04	Azida de plomo	1118000304
1	1	18	00	03	05	Azida de sodio	1118000305
1	1	18	00	04	01	Amoníaco	1118000401
1	1	18	00	06	01	Tricloruro de nitrógeno	1118000601
1	1	18	00	06	02	Cloruro de nitrosilo	1118000602
1	1	18	00	08	01	Hidrazina	1118000801
1	1	18	00	09	00	Amonio cuaternario	1118000900
1	1	18	99	99	99	Otros compuestos inorgánicos del nitrógeno	1118999999

1	1	19	00	00	00	<b>Fósforo</b> (Elemento del grupo VB)	1119000000
1	1	19	00	00	01	Fósforo rojo	1119000001
1	1	19	00	01	00	Óxidos de fósforo	1119000100
1	1	19	00	01	01	Anhídrido fosforoso	1119000101
1	1	19	19	01	02	Anhídrido fosfórico (pentóxido de fósforo)	1119190102
1	1	19	19	02	01	Sulfuros de fósforo	1119190201
1	1	19	00	02	02	Oxiclورو de fósforo	1119000202
1	1	19	00	03	01	Fosfitos	1119000301
1	1	19	00	03	02	Fosfatos	1119000302
1	1	19	00	06	01	Tricloruro de fósforo	1119000601
1	1	19	00	06	02	Pentacloruro de fósforo	1119000602
1	1	19	00	08	00	Fosfuros	1119000800
1	1	19	00	08	01	Hidrógeno fosforado (fosfina)	1119000801
1	1	19	00	08	02	Sesquisulfuro de fósforo	1119000802
1	1	19	00	08	03	Trisulfuro de fósforo	1119000803
1	1	19	00	09	00	Compuestos de fosfonio	1119000900
1	1	19	99	99	99	Otros compuestos inorgánicos del fósforo	1119999999
1	1	20	00	00	00	<b>No metales: O, S, Se, Te, Po</b> (Elementos del grupo IVB)	1120000000
1	1	20	01	00	00	<b>Oxígeno</b>	1120010000
1	1	20	01	00	01	Ozono	1120010001
1	1	20	01	01	01	Peróxido de hidrógeno (agua oxigenada)	1120010101
1	1	20	01	01	02	Anhídridos no clasificados en otra parte	1120010102
1	1	20	01	99	99	Otros compuestos inorgánicos del oxígeno	1120019999
1	1	20	02	00	00	<b>Azufre</b>	1120020000
1	1	20	02	01	00	Óxidos de azufre	1120020100
1	1	20	02	01	01	Anhídrido sulfuroso	1120020101
1	1	20	02	01	02	Anhídrido sulfúrico	1120020102
1	1	20	02	03	01	Sulfuros	1120020301
1	1	20	02	03	02	Sulfitos (bisulfitos)	1120020302

\*



1	1	20	02	03	03	Sulfatos	1120020303
1	1	20	02	03	04	Persulfatos	1120020304
1	1	20	02	03	05	Tiosulfatos (hiposulfatos)	1120020305
1	1	20	02	06	01	Monocloruro de azufre (Cloruro de azufre)	1120020601
1	1	20	02	06	02	Cloruro de sulfurilo	1120020602
1	1	20	02	06	03	Cloruro de tionilo	1120020603
1	1	20	02	08	01	Hidrógeno sulfurado	1120020801
1	1	20	02	99	99	Otros compuestos inorgánicos del azufre	1120029999
1	1	20	03	00	00	<b>Selenio</b>	1120030000
1	1	20	03	01	01	Dióxido de selenio	1120030101
1	1	20	03	02	01	Oxicloruro de selenio	1120030201
1	1	20	03	03	01	Seleniuros	1120030301
1	1	20	03	03	02	Selenitos	1120030302
1	1	20	03	03	03	Seleniatos	1120030303
1	1	20	03	06	01	Hexafluoruro de selenio	1120030601
1	1	20	03	08	01	Seleniuro de hidrógeno	1120030801
1	1	20	03	99	99	Otros compuestos inorgánicos del selenio	1120039999
1	1	20	04	00	00	<b>Teluro</b>	1120040000
1	1	20	05	00	00	<b>Polonio</b>	1120050000
1	1	20	99	99	99	Otros compuestos inorgánicos de los no metales: O, S, Se, Te, Po	1120999999
1	1	21	00	00	00	<b>Halógenos: F, Cl, Br, I, At</b> (Elementos del grupo VIIB)	1121000000
1	1	21	01	00	00	<b>Flúor</b>	1121010000
1	1	21	01	00	01	Fluoruros	1121010001
1	1	21	01	99	99	Otros compuestos inorgánicos del flúor	1121019999
1	1	21	02	00	00	<b>Cloro</b>	1121020000

\*

1	1	21	02	01	00	Óxidos de cloro	1121020100
1	1	21	02	03	01	Cloruros	1121020301
1	1	21	02	03	02	Cloratos	1121020302
1	1	21	02	03	03	Percloratos	1121020303
1	1	21	02	03	04	Hipocloritos	1121020304
1	1	21	02	99	99	Otros compuestos inorgánicos del cloro	1121029999
1	1	21	03	00	00	<b>Bromo</b>	1121030000
1	1	21	03	03	01	Bromuros	1121030301
1	1	21	03	03	02	Hipobromitos	1121030302
1	1	21	03	03	03	Bromatos	1121030303
1	1	21	03	06	01	Pentafluoruro de bromo	1121030601
1	1	21	03	99	99	Otros compuestos inorgánicos del bromo	1121039999
1	1	21	04	00	00	<b>Yodo</b> (radiactivo nº1 1 24 00 00 08)	1121040000
1	1	21	04	03	01	Yoduros	1121040301
1	1	21	04	03	02	Yodatos	1121040302
1	1	21	04	03	03	Peryodatos	1121040303
1	1	21	04	03	04	Yoditos	1121040304
1	1	21	04	99	99	Otros compuestos inorgánicos del yodo	1121049999
1	1	21	05	00	00	<b>Astato</b>	1121050000
1	1	21	99	99	99	Otros compuestos inorgánicos de los halógenos: F, Cl, Br, I, At	1121999999
1	1	22	00	00	00	<b><u>Gases nobles</u></b> (Elementos del grupo 0)	1122000000
1	1	22	00	00	01	Helio	1122000001
1	1	22	00	00	02	Neón	1122000002
1	1	22	00	00	03	Argón	1122000003
1	1	22	00	00	04	Criptón (radiactivo ver nº 1 1 25 00 00 05)	1122000004
1	1	22	00	00	05	Xenón	1122000005
1	1	22	00	00	06	Radón	1122000006
1	1	22	99	99	99	Otros gases nobles	1122999999

\*

1	1	23	00	00	00	<b><u>Tierras raras o lantánidos</u></b>	1123000000	
1	1	24	00	00	00	<b><u>Elementos radiactivos no sellados</u></b>	1124000000	*
1	1	24	00	00	01	Uranio	1124000001	
1	1	24	00	00	02	Torio	1124000002	
1	1	24	00	00	03	Plutonio	1124000003	
1	1	24	00	00	04	Radio	1124000004	
1	1	24	00	00	05	Tritio	1124000005	
1	1	24	00	00	06	Carbono 14	1124000006	
1	1	24	00	00	07	Prometio 147	1124000007	
1	1	24	00	00	08	Yodo (isótopo)	1124000008	
1	1	24	99	99	99	Otros elementos radiactivos no sellados	1124999999	
1	1	25	00	00	00	<b><u>Elementos radiactivos sellados</u></b>	1125000000	*
1	1	25	00	00	01	Cobalto 60	1125000001	
1	1	25	00	00	02	Cesio 137	1125000002	
1	1	25	00	00	03	Iridio 192	1125000003	
1	1	25	00	00	04	Radio	1125000004	
1	1	25	00	00	05	Criptón 85	1125000005	
1	1	25	00	00	06	Estroncio 90	1125000006	
1	1	25	00	00	07	Talio 204	1125000007	
1	1	25	00	00	08	Americio 241	1125000008	
1	1	25	99	99	99	Otros elementos radiactivos sellados	1125999999	
1	1	26	00	00	00	<b><u>Ácidos inorgánicos anhidros y soluciones</u></b>	1126000000	*
1	1	26	00	00	01	Ácido bórico	1126000001	
1	1	26	00	00	02	Ácido perbórico	1126000002	
1	1	26	00	00	03	Ácido bromhídrico (bromuro de hidrógeno)	1126000003	
1	1	26	00	00	04	Ácido cianhídrico	1126000004	
1	1	26	00	00	05	Ácido clorhídrico (cloruro de hidrógeno)	1126000005	
1	1	26	00	00	06	Ácido perclórico	1126000006	
1	1	26	00	00	07	Ácido hipocloroso	1126000007	

1	1	26	00	00	08	Ácido crómico	1126000008	
1	1	26	00	00	09	Ácido fluorhídrico (fluoruro de hidrógeno)	1126000009	
1	1	26	00	00	10	Ácido yodhídrico (yoduro de hidrógeno)	1126000010	
1	1	26	00	00	11	Ácido periódico	1126000011	
1	1	26	00	00	12	Ácido nítrico	1126000012	
1	1	26	00	00	13	Ácido azothídrico	1126000013	
1	1	26	00	00	14	Ácido fosfórico	1126000014	
1	1	26	00	00	15	Ácido cloroplatínico	1126000015	
1	1	26	00	00	16	Ácido sulfúrico	1126000016	
1	1	26	00	00	17	Ácido hexafluorosilícico	1126000017	
1	1	26	99	99	99	Otros ácidos inorgánicos	1126999999	
1	1	27	00	00	00	<b><u>Bases inorgánicas anhidras y soluciones</u></b>	1127000000	*
1	1	27	00	00	01	Hidróxido de calcio (cal, CaO)	1127000001	
1	1	27	00	00	02	Hidróxido de potasio (potasa. KOH)	1127000002	
1	1	27	00	00	03	Amoníaco (NH <sub>4</sub> OH)	1127000003	
1	1	27	00	00	04	Hidróxido de sodio (NaOH)	1127000004	
1	1	27	99	99	99	Otras bases inorgánicas	1127999999	
1	1	99	99	99	99	Otros compuestos inorgánicos	1199999999	
1	2	00	00	00	00	<b>COMPUESTOS ORGÁNICOS</b>	1200000000	*
1	2	01	00	00	00	<b><u>Hidrocarburos alifáticos saturados</u></b>	1201000000	*
1	2	01	01	00	00	<b>Alcanos</b>	1201010000	*
1	2	01	01	00	01	Metano	1201010001	
1	2	01	01	00	02	Etano	1201010002	
1	2	01	01	00	03	Propano	1201010003	
1	2	01	01	00	04	Butano (isobutano)	1201010004	
1	2	01	01	00	05	Pentano (isopentano, neopentano)	1201010005	

1	2	01	01	00	06	Hexano	1201010006	
1	2	01	01	00	07	n-Hexano	1201010007	
1	2	01	01	00	08	Heptano	1201010008	
1	2	01	01	00	09	Octano	1201010009	
1	2	01	01	99	99	Otros alcanos	1201019999	
1	2	01	99	99	99	Otros hidrocarburos alifáticos saturados	1201999999	
1	2	02	00	00	00	<b><u>Hidrocarburos alifáticos insaturados</u></b>	1202000000	*
1	2	02	01	00	00	<b>Alcenos (alquenos)</b>	1202010000	*
1	2	02	01	00	01	Etileno (eteno)	1202010001	
1	2	02	01	00	02	Pentadieno	1202010002	
1	2	02	01	00	03	Propileno (propeno)	1202010003	
1	2	02	01	00	04	Hexadieno	1202010004	
1	2	02	01	00	05	Butileno (buteno, 1-buteno, 2-buteno, isobuteno)	1202010005	
1	2	02	01	00	06	Penteno	1202010006	
1	2	02	01	00	07	1,3-Butadieno	1202010007	
1	2	02	01	00	08	Isopreno (2-metil-1,3-butadieno)	1202010008	
1	2	02	01	99	99	Otros alcenos	1202019999	
1	2	02	02	00	00	<b>Alcinos (alquinos)</b>	1202020000	*
1	2	02	02	00	01	Acetileno	1202020001	
1	2	02	02	00	02	Metilacetileno (propino)	1202020002	
1	2	02	02	00	03	Etilacetileno (butino)	1202020003	
1	2	02	02	99	99	Otros alcinos	1202029999	
1	2	02	99	99	99	Otros hidrocarburos alifáticos insaturados	1202999999	
1	2	03	00	00	00	<b><u>Hidrocarburos alicíclicos saturados</u></b>	1203000000	*
1	2	03	01	00	00	<b>Cicloalcanos</b>	1203010000	*
1	2	03	01	00	01	Ciclopropano	1203010001	

1	2	03	01	00	02	Ciclopentano	1203010002	
1	2	03	01	00	03	Ciclohexano	1203010003	
1	2	03	01	00	04	Ciclobutano	1203010004	
1	2	03	01	00	05	Metilciclohexano	1203010005	
1	2	03	01	00	06	Decalina (decahidronaftaleno)	1203010006	
1	2	03	01	99	99	Otros cicloalcanos	1203019999	
1	2	03	99	99	99	Otros hidrocarburos alicíclicos saturados	1203999999	
1	2	04	00	00	00	<b><u>Hidrocarburos alicíclicos insaturados</u></b>	1204000000	*
1	2	04	01	00	00	<b>Cicloalcenos</b>	1204010000	*
1	2	04	01	00	01	Ciclopentadieno	1204010001	
1	2	04	01	00	02	Ciclopenteno	1204010002	
1	2	04	01	00	03	Diciclopentadieno	1204010003	
1	2	04	01	00	04	Ciclohexeno	1204010004	
1	2	04	01	99	99	Otros cicloalcenos	1204019999	
1	2	04	02	00	00	<b>Terpenos</b>	1204020000	*
1	2	04	02	00	01	Alfa-pineno	1204020001	
1	2	04	02	00	02	Beta-pineno	1204020002	
1	2	04	02	09	99	Otros terpenos	1204020999	
1	2	04	99	99	99	Otros hidrocarburos alicíclicos insaturados	1204999999	
1	2	05	00	00	00	<b><u>Hidrocarburos aromáticos</u></b>	1205000000	*
1	2	05	01	00	00	<b>Monocíclicos</b>	1205010000	*
1	2	05	01	00	01	Benceno	1205010001	
1	2	05	01	00	02	Tolueno (metilbenceno)	1205010002	
1	2	05	01	00	03	Xileno (o-Xileno, m-Xileno, p-Xileno)	1205010003	
1	2	05	01	00	04	Etilbenceno	1205010004	
1	2	05	01	00	05	Isopropilbenceno (cumeno)	1205010005	

1	2	05	01	00	06	Estireno (vinilbenceno)	1205010006	
1	2	05	01	00	07	Viniltolueno (metilestireno)	1205010007	
1	2	05	01	99	99	Otros monocíclicos	1205019999	
1	2	05	02	00	00	<b>Policíclicos</b>	1205020000	*
1	2	05	02	00	01	Naftaleno	1205020001	
1	2	05	02	00	02	Tetralina (tetrahidronaftaleno)	1205020002	
1	2	05	02	00	03	Antraceno	1205020003	
1	2	05	02	00	04	Dibenzantraceno	1205020004	
1	2	05	02	00	05	Fenantreno	1205020005	
1	2	05	02	00	06	Metilcolantreno	1205020006	
1	2	05	02	00	07	Pireno	1205020007	
1	2	05	02	00	08	Benzantraceno	1205020008	
1	2	05	02	00	09	Benzopireno	1205020009	
1	2	05	02	00	10	Bifenilo	1205020010	
1	2	05	02	00	11	Terfenilo	1205020011	
1	2	05	02	99	99	Otros policíclicos	1205029999	
1	2	05	99	99	99	Otros hidrocarburos aromáticos	1205999999	
1	2	06	00	00	00	<b><u>Heterociclos</u></b>	1206000000	*
1	2	06	01	00	00	<b>Iminas</b>	1206010000	*
1	2	06	01	00	01	Etilenimina (aziridina)	1206010001	
1	2	06	01	00	02	Propilenimina	1206010002	
1	2	06	01	99	99	Otras iminas	1206019999	
1	2	06	02	00	00	<b>Furano</b>	1206020000	
1	2	06	03	00	00	<b>Tiofeno</b>	1206030000	
1	2	06	04	00	00	<b>Pirrol</b>	1206040000	*
1	2	06	04	00	01	Pirrolidina (tetrahidropirrol)	1206040001	

1	2	06	04	00	02	Pirrolopirazina	1206040002	
1	2	06	04	99	99	Otros pirroles	1206049999	
1	2	06	05	00	00	<b>Oxazol, Isoxazol</b>	1206050000	
1	2	06	06	00	00	<b>Tiazol, Isotiazol</b>	1206060000	*
1	2	06	06	00	01	Mercaptobenzotiazol	1206060001	
1	2	06	06	99	99	Otros tiazoles e isotiazoles	1206069999	
1	2	06	07	00	00	<b>Pirazol, Imidazol</b>	1206070000	
1	2	06	08	00	00	<b>Triazol</b>	1206080000	
1	2	06	09	00	00	<b>Tetrazol</b>	1206090000	
1	2	06	10	00	00	<b>Pirano</b>	1206100000	*
1	2	06	10	00	01	Dihidropirano	1206100001	
1	2	06	10	99	99	Otros piranos	1206109999	
1	2	06	11	00	00	<b>Oxazina</b>	1206110000	*
1	2	06	11	00	01	Morfolina tetrahidro-1,4-oxazina	1206110001	
1	2	06	11	99	99	Otras oxazinas	1206119999	
1	2	06	12	00	00	<b>Dioxina</b>	1206120000	*
1	2	06	12	00	01	Dibenzodioxina	1206120001	
1	2	06	12	99	99	Otras dioxinas	1206129999	
1	2	06	13	00	00	<b>Piridina</b>	1206130000	*
1	2	06	13	00	01	Vinilpiridina	1206130001	
1	2	06	13	00	02	Piperidina	1206130002	
1	2	06	13	00	03	Picolina (metilpiridina)	1206130003	
1	2	06	13	00	04	Lutidina (dimetilpiridina)	1206130004	
1	2	06	13	00	05	Colidina (trimetilpiridina, metiletilpiridina)	1206130005	



1	2	06	13	00	06	Yodhidrato de piridina	1206130006	
1	2	06	13	00	07	Clorhidrato de piridina	1206130007	
1	2	06	13	99	99	Otras piridinas	1206139999	
1	2	06	14	00	00	<b>Piridazina, pirimidina, pirazina, diazina</b>	1206140000	*
1	2	06	14	00	01	Piperazina	1206140001	
1	2	06	14	99	99	Otras piridazinas, pirimidinas, pirazinas, diazinas	1206149999	
1	2	06	15	00	00	<b>Triazina</b>	1206150000	
1	2	06	16	00	00	<b>Tetrazina</b>	1206160000	
1	2	06	17	00	00	<b>Benzofuranos, cumarona</b>	1206170000	
1	2	06	18	00	00	<b>Indol</b>	1206180000	
1	2	06	19	00	00	<b>Benzotiofeno</b>	1206190000	
1	2	06	20	00	00	<b>Indazol, bencimidazol</b>	1206200000	
1	2	06	21	00	00	<b>Benzoxazol</b>	1206210000	
1	2	06	22	00	00	<b>Benzotiazol</b>	1206220000	
1	2	06	23	00	00	<b>Quinoleína, Isoquinoleína</b>	1206230000	
1	2	06	24	00	00	<b>Benzopiridina</b>	1206240000	
1	2	06	25	00	00	<b>Carbazol</b>	1206250000	
1	2	06	26	00	00	<b>Xanteno</b>	1206260000	
1	2	06	27	00	00	<b>Acridina (dibenzopiridina)</b>	1206270000	

1	2	06	28	00	00	<b>Fenazina</b>	1206280000	
1	2	06	29	00	00	<b>Fenotiazina</b>	1206290000	
1	2	06	30	00	00	<b>Fenoxazina</b>	1206300000	
1	2	06	99	99	99	Otros heterociclos	1206999999	
1	2	07	00	00	00	<b><u>Derivados halogenados de los hidrocarburos</u></b>	1207000000	*
1	2	07	01	00	00	<b>Derivados halogenados de los hidrocarburos alifáticos saturados</b>	1207010000	*
1	2	07	01	01	00	<b><u>Derivados fluorados</u></b>	1207010100	*
1	2	07	01	01	01	Trifluorometano	1207010101	
1	2	07	01	01	99	Otros derivados fluorados	1207010199	
1	2	07	01	02	00	<b><u>Derivados clorados</u></b>	1207010200	*
1	2	07	01	02	01	Clorometano (cloruro de metilo, monoclorometano)	1207010201	
1	2	07	01	02	02	Diclorometano (cloruro de metileno)	1207010202	
1	2	07	01	02	03	Triclorometano (cloroformo)	1207010203	
1	2	07	01	02	04	Tetraclorometano (tetracloruro de carbono)	1207010204	
1	2	07	01	02	05	Cloroetano (cloruro de etilo)	1207010205	
1	2	07	01	02	06	Dicloroetano (dicloro-1,2-etano)	1207010206	
1	2	07	01	02	07	1,1-Dicloroetano	1207010207	
1	2	07	01	02	08	1,1,1-Tricloroetano (tricloro-1,1,1-etano, 1,1,1-tricloroetano)	1207010208	
1	2	07	01	02	09	1,1,2-Tricloroetano (tricloro-1,1,2-etano, 1,1,2-tricloroetano)	1207010209	
1	2	07	01	02	10	1,1,2,2-Tetracloroetano (tetracloro-1,1,2,2-etano)	1207010210	
1	2	07	01	02	11	Pentacloroetano	1207010211	
1	2	07	01	02	12	Hexacloroetano	1207010212	

1	2	07	01	02	13	1-Cloropropano	1207010213	
1	2	07	01	02	14	2-Cloropropano	1207010214	
1	2	07	01	02	15	1,2-Dicloropropano	1207010215	
1	2	07	01	02	16	1,2,3-Tricloropropano	1207010216	
1	2	07	01	02	99	Otros derivados clorados	1207010299	
1	2	07	01	03	00	<u>Derivados bromados</u>	1207010300	*
1	2	07	01	03	01	Bromometano (bromuro de metilo, monobromometano)	1207010301	
1	2	07	01	03	02	Bromoetano (bromuro de etileno)	1207010302	
1	2	07	01	03	03	Dibromometano	1207010303	
1	2	07	01	03	04	1,1,2,2-Tetrabromoetano	1207010304	
1	2	07	01	03	05	Tribromometano (bromoformo)	1207010305	
1	2	07	01	03	06	Dibromo-1,2-etano	1207010306	
1	2	07	01	03	07	Dibromocloropropano (DBCP)	1207010307	
1	2	07	01	03	99	Otros derivados bromados	1207010399	
1	2	07	01	04	00	<u>Derivados yodados</u>	1207010400	*
1	2	07	01	04	01	yodometano (yoduro de metilo)	1207010401	
1	2	07	01	04	99	Otros derivados yodados	1207010499	
1	2	07	01	05	00	<u>Derivados halogenados mixtos</u>	1207010500	*
1	2	07	01	05	01	Bromoclorometano	1207010501	
1	2	07	01	05	02	Clorodifluorometano R22	1207010502	
1	2	07	01	05	03	Diclorodifluorometano R12 (Freón 12)	1207010503	
1	2	07	01	05	04	Triclorofluorometano R11	1207010504	
1	2	07	01	05	05	Bromoclorodifluorometano R12B1	1207010505	
1	2	07	01	05	06	Bromotrifluorometano R13B1	1207010506	
1	2	07	01	05	07	Diclorotetrafluoroetano R114	1207010507	
1	2	07	01	05	08	Dibromotetrafluoroetano R114B2	1207010508	
1	2	07	01	05	09	1,1,2-tricloro-1,2,2-trifluoroetano	1207010509	
1	2	07	01	05	10	1,1,2,2-tetracloro-2,2-difluoroetano	1207010510	
1	2	07	01	05	11	1,1,2,2-tetracloro-1,2-difluoroetano	1207010511	
1	2	07	01	05	99	Otros derivados halogenados mixtos	1207010599	

1	2	07	01	99	99	Otros derivados halogenados de hidrocarburos alifáticos saturados	1207019999	
1	2	07	02	00	00	<b>Derivados halogenados de los hidrocarburos alifáticos insaturados</b>	1207020000	*
1	2	07	02	01	00	<u>Derivados fluorados</u>	1207020100	*
1	2	07	02	01	01	Fluoroetileno (fluoruro de vinilo)	1207020101	
1	2	07	02	01	02	1,1-Difluoroetileno (fluoruro de vinilideno)	1207020102	
1	2	07	02	01	99	Otros derivados fluorados	1207020199	
1	2	07	02	02	00	<u>Derivados clorados</u>	1207020200	*
1	2	07	02	02	01	Cloroetileno (cloruro de vinilo) (CVM)	1207020201	
1	2	07	02	02	02	1,2-Dicloroetileno cis y trans	1207020202	
1	2	07	02	02	03	Tricloroetileno (trielina)	1207020203	
1	2	07	02	02	04	Tetracloroetileno (percloroetileno)	1207020204	
1	2	07	02	02	05	Cloruro de alilo (cloropropileno)	1207020205	
1	2	07	02	02	06	Cloropreno (2-cloro-1,3-butadieno)	1207020206	
1	2	07	02	02	99	Otros derivados clorados	1207020299	
1	2	07	02	03	00	<u>Derivados bromados</u>	1207020300	*
1	2	07	02	03	01	Bromuro de etileno	1207020301	
1	2	07	02	03	02	Bromuro de vinilo	1207020302	
1	2	07	02	03	99	Otros derivados bromados	1207020399	
1	2	07	02	04	00	<u>Derivados yodados</u>	1207020400	
1	2	07	02	05	00	<u>Derivados halogenados mixtos</u>	1207020500	
1	2	07	02	99	99	Otros derivados halogenados de hidrocarburos alifáticos insaturados	1207029999	
1	2	07	03	00	00	<b>Derivados halogenados de los hidrocarburos alicíclicos</b>	1207030000	*

1	2	07	03	01	00	<u>Derivados fluorados</u>	1207030100	
1	2	07	03	02	00	<u>Derivados clorados</u>	1207030200	*
1	2	07	03	02	01	Hexaclorociclohexano (lindano)	1207030201	
1	2	07	03	02	02	Clorociclopropano	1207030202	
1	2	07	03	02	03	Heptacloro	1207030203	
1	2	07	03	02	04	Clordano	1207030204	
1	2	07	03	02	05	Aldrina	1207030205	
1	2	07	03	02	06	Dieldrina	1207030206	
1	2	07	03	02	07	Toxafeno, canfecloro	1207030207	
1	2	07	03	02	08	Hexaclorociclopentadieno	1207030208	
1	2	07	03	02	99	Otros derivados clorados	1207030299	
1	2	07	03	03	00	<u>Derivados bromados</u>	1207030300	*
1	2	07	03	03	01	Bromociclopropano	1207030301	
1	2	07	03	03	02	Dibromociclohexano	1207030302	
1	2	07	03	03	03	Dibromociclopropano	1207030303	
1	2	07	03	03	99	Otros derivados bromados	1207030399	
1	2	07	03	04	00	<u>Derivados yodados</u>	1207030400	
1	2	07	03	05	00	<u>Derivados halogenados mixtos</u>	1207030500	
1	2	07	03	99	99	Otros derivados halogenados de hidrocarburos alicíclicos	1207039999	
1	2	07	04	00	00	<b>Derivados halogenados de los hidrocarburos aromáticos</b>	1207040000	*
1	2	07	04	01	00	<u>Derivados fluorados</u>	1207040100	
1	2	07	04	02	00	<u>Derivados clorados</u>	1207040200	*
1	2	07	04	02	01	Clorobenceno	1207040201	

1	2	07	04	02	02	1,2-Diclorobenceno	1207040202	
1	2	07	04	02	03	1,4-Diclorobenceno	1207040203	
1	2	07	04	02	04	Triclorobenceno	1207040204	
1	2	07	04	02	05	Policlorobifenilos PCB (policlorofenilos)	1207040205	
1	2	07	04	02	06	Cloronaftaleno	1207040206	
1	2	07	04	02	07	Cloruro de bencilo (clorotolueno)	1207040207	
1	2	07	04	02	08	DDT	1207040208	
1	2	07	04	02	09	Endosulfan	1207040209	
1	2	07	04	02	10	Hexaclorobenceno	1207040210	
1	2	07	04	02	99	Otros derivados clorados	1207040299	
1	2	07	04	03	00	<u>Derivados bromados</u>	1207040300	*
1	2	07	04	03	01	Bromobenceno	1207040301	
1	2	07	04	03	02	Polibromobifenilo PBB	1207040302	
1	2	07	04	03	99	Otros derivados bromados	1207040399	
1	2	07	04	04	00	<u>Derivados yodados</u>	1207040400	*
1	2	07	04	04	01	yodotolueno	1207040401	
1	2	07	04	04	99	Otros derivados yodados	1207040499	
1	2	07	04	05	00	<u>Derivados halogenados mixtos</u>	1207040500	
1	2	07	04	99	99	Otros derivados halogenados de hidrocarburos aromáticos	1207049999	
1	2	07	05	00	00	<b>Derivados halogenados de los heterociclos</b>	1207050000	*
1	2	07	05	01	00	<u>Derivados fluorados</u>	1207050100	
1	2	07	05	02	00	<u>Derivados clorados</u>	1207050200	*
1	2	07	05	02	01	Cloropiridinas	1207050201	
1	2	07	05	02	02	Cloroquinolinas	1207050202	
1	2	07	05	02	03	2,3,7,8-Tetraclorodibenzodioxina TCDD	1207050203	
1	2	07	05	02	99	Otros derivados clorados	1207050299	

1	2	07	05	03	00	<u>Derivados bromados</u>	1207050300	
1	2	07	05	04	00	<u>Derivados yodados</u>	1207050400	
1	2	07	05	05	00	<u>Derivados halogenados mixtos</u>	1207050500	
1	2	07	05	99	99	Otros derivados halogenados de los heterociclos	1207059999	
1	2	07	99	99	99	Otros derivados halogenados de los hidrocarburos	1207999999	
1	2	08	00	00	00	<b><u>Alcoholes y polialcoholes</u></b>	1208000000	*
1	2	08	01	00	00	<b>Alcoholes y polialcoholes alifáticos</b>	1208010000	*
1	2	08	01	00	01	Metanol	1208010001	
1	2	08	01	00	02	Etanol	1208010002	
1	2	08	01	00	03	n-Propanol	1208010003	
1	2	08	01	00	04	2-Propanol (Alcohol isopropílico)	1208010004	
1	2	08	01	00	05	n-Butanol	1208010005	
1	2	08	01	00	06	2-Butanol (sec-butanol)	1208010006	
1	2	08	01	00	07	2-Metilpropanol (isobutanol)	1208010007	
1	2	08	01	00	08	2-Metil-2-propanol (terc-butanol)	1208010008	
1	2	08	01	00	09	Pentanol (alcohol amílico)	1208010009	
1	2	08	01	00	10	Hexanol	1208010010	
1	2	08	01	00	11	2-Octanol	1208010011	
1	2	08	01	00	12	2-Etilhexanol	1208010012	
1	2	08	01	00	13	Alcohol nonílico	1208010013	
1	2	08	01	00	14	Alcohol decílico	1208010014	
1	2	08	01	00	15	Alcohol láurico	1208010015	
1	2	08	01	00	16	Alcohol cetílico	1208010016	
1	2	08	01	00	17	Alcohol alílico (2-propenol)	1208010017	
1	2	08	01	00	18	Glicerol	1208010018	

1	2	08	01	00	19	Pentaeritritol	1208010019	
1	2	08	01	00	20	Hexitol, sorbitol, manitol	1208010020	
1	2	08	01	00	21	4-Metil-2-pentanol	1208010021	
1	2	08	01	00	22	Alcohol polivinílico	1208010022	
1	2	08	01	00	23	Alcohol isovinílico	1208010023	
1	2	08	01	00	24	Alcohol propargílico	1208010024	
1	2	08	01	00	25	Alcohol resínico	1208010025	
1	2	08	01	00	99	Otros alcoholes alifáticos	1208010099	
1	2	08	01	01	00	<u>Derivados halogenados de los alcoholes alifáticos</u>	1208010100	*
1	2	08	01	01	01	2-Cloroetanol	1208010101	
1	2	08	01	01	02	Dicofol	1208010102	
1	2	08	01	01	99	Otros derivados halogenados de los alcoholes alifáticos	1208010199	
1	2	08	01	02	00	<u>Derivados nitrados de los alcoholes alifáticos</u>	1208010200	*
1	2	08	01	02	01	Nitroglicerina (trinitroglicerol)	1208010201	
1	2	08	01	02	99	Otros derivados nitrados de los alcoholes alifáticos	1208010299	
1	2	08	01	99	99	Otros derivados de alcoholes y polialcoholes alifáticos	1208019999	
1	2	08	02	00	00	<b>Alcoholes y polialcoholes alicíclicos</b>	1208020000	*
1	2	08	02	00	01	Ciclohexanol	1208020001	
1	2	08	02	00	02	Metilciclohexanol	1208020002	
1	2	08	02	00	03	Inositol	1208020003	
1	2	08	02	99	99	Otros alcoholes y polialcoholes alicíclicos	1208029999	
1	2	08	03	00	00	<b>Alcoholes y polialcoholes aromáticos</b>	1208030000	*
1	2	08	03	00	01	Alcohol bencílico	1208030001	
1	2	08	03	00	02	Alcohol betafeniletílico	1208030002	
1	2	08	03	99	99	Otros alcoholes y polialcoholes aromáticos	1208039999	



1	2	08	04	00	00	<b>Alcoholes y polialcoholes heterocíclicos</b>	1208040000	*
1	2	08	04	00	01	Alcohol furfurílico	1208040001	
1	2	08	04	00	02	Acohol tiofénico	1208040002	
1	2	08	04	00	03	Alcohol tetrahidrofurfurílico	1208040003	
1	2	08	04	99	99	Otros alcoholes y polialcoholes heterocíclicos	1208049999	
1	2	08	99	99	99	Otros alcoholes y polialcoholes	1208999999	
1	2	09	00	00	00	<b><u>Glicoles</u></b>	1209000000	*
1	2	09	01	00	00	<b>Glicoles alifáticos</b>	1209010000	*
1	2	09	01	00	01	Etilenglicol (etanodiol)	1209010001	
1	2	09	01	00	02	Dietilenglicol	1209010002	
1	2	09	01	00	03	Trietilenglicol	1209010003	
1	2	09	01	00	04	Polietilenglicol	1209010004	
1	2	09	01	00	05	Propilenglicol	1209010005	
1	2	09	01	00	06	Trimetilenglicol	1209010006	
1	2	09	01	00	07	Dipropilenglicol	1209010007	
1	2	09	01	00	08	Tripropilenglicol	1209010008	
1	2	09	01	00	09	Polipropilenglicol	1209010009	
1	2	09	01	00	10	Butilenglicol	1209010010	
1	2	09	01	00	11	Polibutilenglicol	1209010011	
1	2	09	01	00	12	Hexilenglicol (2-metil-2,4-pentanodiol)	1209010012	
1	2	09	01	00	13	2-Etil-1,3-hexanodiol	1209010013	
1	2	09	01	00	14	Hidroquinona	1209010014	
1	2	09	01	99	99	Otros glicoles alifáticos	1209019999	
1	2	09	02	00	00	<b>Glicoles alicíclicos</b>	1209020000	*
1	2	09	02	00	01	Ciclohexanodiol	1209020001	
1	2	09	02	99	99	Otros glicoles alicíclicos	1209029999	
1	2	09	03	00	00	<b>Glicoles aromáticos</b>	1209030000	*
1	2	09	03	00	01	Estirenglicol (1-fenil-1,2-etanodiol)	1209030001	

1	2	09	03	99	99	Otros glicoles aromáticos	1209039999	
1	2	09	04	00	00	<b>Glicoles heterocíclicos</b>	1209040000	
1	2	09	99	99	99	Otros glicoles	1209999999	
1	2	10	00	00	00	<b><u>Fenoles y derivados</u></b>	1210000000	*
1	2	10	00	01	01	<b><u>Fenol</u></b>	1210000101	*
1	2	10	00	01	02	Pirocatecol (1,2-dihidroxibenceno)	1210000102	
1	2	10	00	01	03	Resorcinol (1,3-dihidroxibenceno)	1210000103	
1	2	10	00	01	04	Hidroquinona (1,4-dihidroxibenceno)	1210000104	
1	2	10	00	01	05	Pirogalol (1,2,3-trihidroxibenceno)	1210000105	
1	2	10	00	01	06	Cresol	1210000106	
1	2	10	00	01	07	Xilenol	1210000107	
1	2	10	00	01	08	o-Fenilfenol (2-hidroxidifenilo)	1210000108	
1	2	10	00	01	09	Bisfenol A	1210000109	
1	2	10	00	01	10	Timol (1-metil-3-hidroxi-4-isopropilbenceno)	1210000110	
1	2	10	00	01	11	Carvacrol (1-metil-2-hidroxi-4-isopropilbenceno)	1210000111	
1	2	10	00	01	12	1-Naftol (alfa-naftol)	1210000112	
1	2	10	00	01	13	2-Naftol (beta-naftol)	1210000113	
1	2	10	00	01	14	Hidroxipiridina	1210000114	
1	2	10	00	01	15	Hidroxiquinolina	1210000115	
1	2	10	00	01	16	Tiofenol	1210000116	
1	2	10	00	01	17	Antranol (9-oxiantraceno)	1210000117	
1	2	10	00	01	99	Otros fenoles	1210000199	
1	2	10	00	02	00	<b><u>Derivados halogenados de los fenoles</u></b>	1210000200	*
1	2	10	00	02	01	2,4-Diclorofenol (2,4-D)	1210000201	
1	2	10	00	02	02	2,4,5-Triclorofenol (2,4,5-T)	1210000202	
1	2	10	00	02	03	4-Clorocresol (4-cloro-2-metilfenol)	1210000203	
1	2	10	00	02	04	Pentaclorofenol y pentaclorofenatos	1210000204	
1	2	10	00	02	05	Bromofenoles	1210000205	

1	2	10	00	02	06	Yodofenoles	1210000206	
1	2	10	00	02	99	Otros derivados halogenados de los fenoles	1210000299	
1	2	10	99	99	99	Otros fenoles	1210999999	
1	2	11	00	00	00	<b><u>Éteres y tioéteres</u></b>	1211000000	*
1	2	11	01	00	00	<b>Éteres alifáticos y derivados</b>	1211010000	*
1	2	11	01	01	00	<b><u>Éteres alifáticos</u></b>	1211010100	*
1	2	11	01	01	01	Dimetil éter	1211010101	
1	2	11	01	01	02	Metiletil éter	1211010102	
1	2	11	01	01	03	Dietil éter (éter etílico)	1211010103	
1	2	11	01	01	04	Isopropil éter	1211010104	
1	2	11	01	01	05	Dibutil éter	1211010105	
1	2	11	01	01	06	Divinil éter	1211010106	
1	2	11	01	01	07	Metilvinil éter	1211010107	
1	2	11	01	01	08	Dioxano	1211010108	
1	2	11	01	01	09	Éter de glicerol	1211010109	
1	2	11	01	01	10	Metilcelulosa	1211010110	
1	2	11	01	01	11	Etilcelulosa	1211010111	
1	2	11	01	01	12	Hidroxietilcelulosa	1211010112	
1	2	11	01	01	13	Hidroxipropilmetilcelulosa	1211010113	
1	2	11	01	01	99	Otros éteres alifáticos	1211010199	
1	2	11	01	02	00	<b><u>Derivados halogenados de los éteres alifáticos</u></b>	1211010200	*
1	2	11	01	02	01	Clorometilmetil éter (CMME)	1211010201	
1	2	11	01	02	02	Éter de bis(clorometil) (diclorodimetil éter) (BCME)	1211010202	
1	2	11	01	02	03	2,2-Éter de diclorodietilo	1211010203	
1	2	11	01	02	04	2,2-Éter de diclorodiisopropilo	1211010204	
1	2	11	01	02	05	Éter dicloroetílico (clórex)	1211010205	
1	2	11	01	02	06	Cloroetilmetil éter	1211010206	

1	2	11	01	02	99	Otros derivados halogenados de los éteres alifáticos	1211010299	
1	2	11	01	99	99	Otros éteres alifáticos	1211019999	
1	2	11	02	00	00	<b>Éteres de glicoles</b>	1211020000	*
1	2	11	02	01	00	<u>Éteres del etilenglicol</u>	1211020100	*
1	2	11	02	01	01	Etilenglicolmonometil éter (éter monometílico del etilenglicol, metilcellosolve)	1211020101	
1	2	11	02	01	02	Etilenglicolmonoetil éter (éter monoetílico del etilenglicol, cellosolve)	1211020102	
1	2	11	02	01	03	Etilenglicolmonopropil éter (éter monopropílico del etilenglicol)	1211020103	
1	2	11	02	01	04	Etilenglicolmonoisopropil éter (éter monoisopropílico del etilenglicol)	1211020104	
1	2	11	02	01	05	Etilenglicolmonobutil éter (éter monobutílico del etilenglicol)	1211020105	
1	2	11	02	01	06	Etilenglicoldietil éter (éter dietílico del etilenglicol)	1211020106	
1	2	11	02	01	07	Etilenglicolmonofenil éter (éter monofenílico del etilenglicol)	1211020107	
1	2	11	02	01	08	Dietilenglicolmonometil éter (éter monometílico del dietilenglicol)	1211020108	
1	2	11	02	01	09	Dietilenglicolmonoetil éter (éter monoetílico del dietilenglicol)	1211020109	
1	2	11	02	01	10	Dietilenglicolmonobutil éter (éter monobutílico del dietilenglicol)	1211020110	
1	2	11	02	01	11	Trietilenglicolmonoetil éter (éter monoetílico del trietilenglicol)	1211020111	
1	2	11	02	01	12	Trietilenglicolmonobutil éter (éter monobutílico del trietilenglicol)	1211020112	
1	2	11	02	01	99	Otros éteres del etilenglicol	1211020199	
1	2	11	02	02	00	<u>Éteres del propilenglicol</u>	1211020200	*
1	2	11	02	02	01	Propilenglicolmonometil éter (éter monometílico del propilenglicol)	1211020201	
1	2	11	02	02	02	Propilenglicolmonoetil éter (éter monoetílico del propilenglicol)	1211020202	

1	2	11	02	02	03	Propilenglicolmonoisopropil éter (éter monoisopropílico del propilenglicol)	1211020203	
1	2	11	02	02	04	Propilenglicolmonobutil éter (éter monobutílico del propilenglicol)	1211020204	
1	2	11	02	02	05	Dipropilenglicolmonometil éter (éter monometílico del dipropilenglicol)	1211020205	
1	2	11	02	02	06	Dipropilenglicolmonobutil éter (éter monobutílico del dipropilenglicol)	1211020206	
1	2	11	02	02	07	Tripropilenglicolmonometil éter (éter monometílico del tripropilenglicol)	1211020207	
1	2	11	02	02	08	Tripropilenglicolmonoetil éter (éter monoetílico del tripropilenglicol)	1211020208	
1	2	11	02	02	99	Otros éteres del propilenglicol	1211020299	
1	2	11	02	03	00	<u>Éteres del butilenglicol</u>	1211020300	*
1	2	11	02	03	01	Butilenglicolmonometil éter (éter monometílico del butilenglicol)	1211020301	
1	2	11	02	03	02	Butilenglicolmonoetil éter (éter monoetílico del butilenglicol)	1211020302	
1	2	11	02	03	03	Butilenglicolmonobutil éter (éter monobutílico del butilenglicol)	1211020303	
1	2	11	02	03	99	Otros éteres del butilenglicol	1211020399	
1	2	11	02	99	99	Otros éteres de glicoles	1211029999	
1	2	11	03	00	00	<b>Éteres alicíclicos</b>	1211030000	
1	2	11	04	00	00	<b>Éteres aromáticos</b>	1211040000	*
1	2	11	04	00	01	Bencil éter	1211040001	
1	2	11	04	99	99	Otros éteres aromáticos	1211049999	
1	2	11	05	00	00	<b>Éteres heterocíclicos</b>	1211050000	*
1	2	11	05	00	01	Tetrahidrofurano	1211050001	
1	2	11	05	99	99	Otros éteres heterocíclicos	1211059999	
1	2	11	99	99	99	Otros éteres y tioéteres	1211999999	

1	2	12	00	00	00	<b><u>Anisoles, éteres de fenoles y derivados</u></b>	1212000000	*
1	2	12	01	00	00	<b>Anisoles, éteres de fenoles</b>	1212010000	*
1	2	12	01	00	01	Anisol (metoxibenceno)	1212010001	
1	2	12	01	00	02	Fenetol (etoxibenceno)	1212010002	
1	2	12	01	00	03	Guayacol (metoxifenol, monometiléter del pirocatecol)	1212010003	
1	2	12	01	00	04	Veratrol (1,2-dimetoxibenceno)	1212010004	
1	2	12	01	00	05	Eugenol	1212010005	
1	2	12	01	00	06	Isoeugenol	1212010006	
1	2	12	01	00	07	Anetol	1212010007	
1	2	12	01	00	08	Safrol	1212010008	
1	2	12	01	00	09	Éteres de hidroquinona	1212010009	
1	2	12	01	00	10	Difenil éter	1212010010	
1	2	12	01	00	11	Bis(fenoxifenil) éter	1212010011	
1	2	12	01	99	99	Otros anisoles, éteres de fenoles	1212019999	
1	2	12	02	00	00	<b>Derivados halogenados de los éteres de fenoles</b>	1212020000	*
1	2	12	02	00	01	Cloruros de éteres difenílicos	1212020001	
1	2	12	02	99	99	Otros derivados halogenados de los éteres-fenoles	1212029999	
1	2	12	99	99	99	Otros anisoles, éteres-fenoles y derivados	1212999999	
1	2	13	00	00	00	<b><u>Epóxidos</u></b>	1213000000	*
1	2	13	01	00	00	<b>Epóxidos de olefinas y de cicloalcanos</b>	1213010000	*
1	2	13	01	00	01	Óxido de etileno (oxirano)	1213010001	
1	2	13	01	00	02	Óxido de propileno	1213010002	
1	2	13	01	00	03	Óxido de butileno	1213010003	
1	2	13	01	00	04	Óxido de octileno	1213010004	
1	2	13	01	00	05	Óxido de dodeceno	1213010005	
1	2	13	01	00	06	Óxido de ciclohexeno	1213010006	
1	2	13	01	00	07	Monóxido de vinilciclohexeno	1213010007	

1	2	13	01	00	08	Dióxido de vinilciclohexeno	1213010008	
1	2	13	01	00	09	Monóxido de dipenteno, monóxido de limoneno	1213010009	
1	2	13	01	00	10	Dióxido de dipenteno, dióxido de limoneno	1213010010	
1	2	13	01	00	11	Óxido de alfa-pineno	1213010011	
1	2	13	01	00	12	Dióxido de dicitlopentadieno	1213010012	
1	2	13	01	00	13	Óxido de estireno	1213010013	
1	2	13	01	00	14	Epiclorhidrina	1213010014	
1	2	13	01	00	15	Dióxido de butadieno	1213010015	
1	2	13	01	99	99	Otros epóxidos de olefinas y de cicloalcenos	1213019999	
1	2	13	02	00	00	<b>Derivados glicidílicos</b>	1213020000	*
1	2	13	02	00	01	Glicidol	1213020001	
1	2	13	02	00	02	Diglicidil éter	1213020002	
1	2	13	02	00	03	Isopropilglicidil éter	1213020003	
1	2	13	02	00	04	Alilglicidil éter	1213020004	
1	2	13	02	00	05	Fenilglicidil éter	1213020005	
1	2	13	02	00	06	Éter diglicidílico del bisfenol A	1213020006	
1	2	13	02	00	07	Resorcinoldiglicidil éter	1213020007	
1	2	13	02	00	08	Aldehído glicidílico	1213020008	
1	2	13	02	99	99	Otros derivados glicidílicos	1213029999	
1	2	13	99	99	99	Otros epóxidos	1213999999	
1	2	14	00	00	00	<b><u>Aldehídos</u></b>	1214000000	*
1	2	14	01	00	00	<b>Aldehídos alifáticos saturados</b>	1214010000	*
1	2	14	01	00	01	Formaldehído (metanal)	1214010001	
1	2	14	01	00	02	Acetaldehído (etanal, para- y metaldehído)	1214010002	
1	2	14	01	00	03	Propanal	1214010003	
1	2	14	01	00	04	Butanal	1214010004	
1	2	14	01	00	05	2-Metilpropanal	1214010005	
1	2	14	01	00	06	Pentanal	1214010006	
1	2	14	01	00	07	3-Metilbutanal	1214010007	

1	2	14	01	00	08	Hexanal	1214010008	
1	2	14	01	00	09	Heptanal	1214010009	
1	2	14	01	00	10	Octanal	1214010010	
1	2	14	01	00	11	Glioxal (etanodial)	1214010011	
1	2	14	01	00	12	Glutaraldehído (pentanodial)	1214010012	
1	2	14	01	99	99	Otros aldehídos alifáticos saturados	1214019999	
<b>Aldehídos alifáticos insaturados</b>								
1	2	14	02	00	00	<b>Aldehídos alifáticos insaturados</b>	1214020000	*
1	2	14	02	00	01	Acroleína (propenal)	1214020001	
1	2	14	02	00	02	Metacrilaldehído (2-metilpropenal)	1214020002	
1	2	14	02	00	03	Crotonaldehído (2-butenal)	1214020003	
1	2	14	02	99	99	Otros aldehídos alifáticos insaturados	1214029999	
<b>Aldehídos alicíclicos</b>								
1	2	14	03	00	00	<b>Aldehídos alicíclicos</b>	1214030000	
<b>Aldehídos aromáticos</b>								
1	2	14	04	00	00	<b>Aldehídos aromáticos</b>	1214040000	*
1	2	14	04	00	01	Benzaldehído	1214040001	
1	2	14	04	00	02	o-Tolualdehído	1214040002	
1	2	14	04	00	03	m-Tolualdehído	1214040003	
1	2	14	04	00	04	p-Tolualdehído	1214040004	
1	2	14	04	00	05	Salicilaldehído (o-hidroxibenzaldehído)	1214040005	
1	2	14	04	00	06	p-Hidroxibenzaldehído	1214040006	
1	2	14	04	00	07	Anisaldehído	1214040007	
1	2	14	04	00	08	Vanilina (vanilal)	1214040008	
1	2	14	04	00	09	Piperonal	1214040009	
1	2	14	04	00	10	Cinamaldehído (3-fenilpropenal)	1214040010	
1	2	14	04	99	99	Otros aldehídos aromáticos	1214049999	
<b>Aldehídos heterocíclicos</b>								
1	2	14	05	00	00	<b>Aldehídos heterocíclicos</b>	1214050000	*
1	2	14	05	00	01	Furfural	1214050001	
1	2	14	05	99	99	Otros aldehídos heterocíclicos	1214059999	
<b>Derivados bisulfíticos de los aldehídos</b>								
1	2	14	06	00	00	<b>Derivados bisulfíticos de los aldehídos</b>	1214060000	



1	2	14	07	00	00	<b>Derivados halogenados de los aldehídos</b>	1214070000	*
1	2	14	07	00	01	Cloroacetaldehído	1214070001	
1	2	14	07	00	02	Tricloroacetaldehído	1214070002	
1	2	14	07	99	99	Otros derivados halogenados de los aldehídos	1214079999	
1	2	14	99	99	99	Otros aldehídos	1214999999	
1	2	15	00	00	00	<b><u>Cetonas, quinonas, cetenos</u></b>	1215000000	*
1	2	15	01	00	00	<b>Cetonas alifáticas saturadas</b>	1215010000	*
1	2	15	01	00	01	Acetona (dimetilcetona, propanona)	1215010001	
1	2	15	01	00	02	Metiletilcetona (2-butanona, MEK MEC)	1215010002	
1	2	15	01	00	03	Metilpropilcetona (2-pentanona)	1215010003	
1	2	15	01	00	04	Metilisopropilcetona (3-metil-2-butanona)	1215010004	
1	2	15	01	00	05	Metilbutilcetona (2-hexanona, MBK MBC)	1215010005	
1	2	15	01	00	06	Metilisobutilcetona (4-metil-2-pentanona, MIBK MIBC)	1215010006	
1	2	15	01	00	07	Metilamilcetona (2-heptanona)	1215010007	
1	2	15	01	00	08	Etilbutilcetona (3-heptanona)	1215010008	
1	2	15	01	00	09	Dipropilcetona (4-heptanona)	1215010009	
1	2	15	01	00	10	Metilhexilcetona (2-octanona)	1215010010	
1	2	15	01	00	11	Etilamilcetona (3-octanona)	1215010011	
1	2	15	01	00	12	Diisobutilcetona (2,6-dimetil-4-heptanona)	1215010012	
1	2	15	01	00	13	2,6,8-Trimetil-4-nonanona	1215010013	
1	2	15	01	00	14	Diacetilo	1215010014	
1	2	15	01	00	15	Acetilacetona (2,4-pentanodiona)	1215010015	
1	2	15	01	00	16	Acetonilacetona (2,5-hexanodiona)	1215010016	
1	2	15	01	00	17	Diaceton alcohol (4-hidroxi-4-metil-2-pentanona)	1215010017	
1	2	15	01	99	99	Otras cetonas alifáticas saturadas	1215019999	
1	2	15	02	00	00	<b>Cetonas alifáticas insaturadas</b>	1215020000	*
1	2	15	02	00	01	Óxido de mesitilo (4-metilpent-3-en-2-ona)	1215020001	

1	2	15	02	00	02	Forona (2,6-dimetilhepta-2,5-dien-4-ona)	1215020002	
1	2	15	02	00	03	Citral (geranial)	1215020003	
1	2	15	02	99	99	Otras cetonas alifáticas insaturadas	1215029999	
1	2	15	03	00	00	<b>Cetonas alicíclicas</b>	1215030000	*
1	2	15	03	00	01	Ciclopentanona	1215030001	
1	2	15	03	00	02	Ciclohexanona	1215030002	
1	2	15	03	00	03	Metilciclohexanona	1215030003	
1	2	15	03	00	04	Ciclohexenona	1215030004	
1	2	15	03	00	05	Isoforona (3,5,5-trimetilciclohex-2-en-1-ona)	1215030005	
1	2	15	03	00	06	Muscona	1215030006	
1	2	15	03	00	07	Civetona	1215030007	
1	2	15	03	00	08	Alfa-ionona, beta-ionona	1215030008	
1	2	15	03	00	09	Carvona	1215030009	
1	2	15	03	00	10	Alcanfor	1215030010	
1	2	15	03	99	99	Otras cetonas alicíclicas	1215039999	
1	2	15	04	00	00	<b>Cetonas aromáticas</b>	1215040000	*
1	2	15	04	00	01	Acetofenona	1215040001	
1	2	15	04	00	02	Benzofenona	1215040002	
1	2	15	04	99	99	Otras cetonas aromáticas	1215049999	
1	2	15	05	00	00	<b>Cetonas heterocíclicas</b>	1215050000	*
1	2	15	05	00	01	Bencisotiazolina-3-ona	1215050001	
1	2	15	05	99	99	Otras cetonas heterocíclicas	1215059999	
1	2	15	06	00	00	<b>Derivados halogenados de las cetonas</b>	1215060000	*
1	2	15	06	00	01	Cloroacetona	1215060001	
1	2	15	06	00	02	Hexafluoroacetona	1215060002	
1	2	15	06	99	99	Otros derivados halogenados de las cetonas	1215069999	
1	2	15	07	00	00	<b>Quinonas</b>	1215070000	*
1	2	15	07	00	01	p-Benzoquinona	1215070001	

1	2	15	07	00	02	o-Benzoquinona	1215070002	
1	2	15	07	00	03	1,4-Naftoquinona	1215070003	
1	2	15	07	00	04	2-Metil-1,4-naftoquinona	1215070004	
1	2	15	07	00	05	Vitamina K1, vitamina K2	1215070005	
1	2	15	07	00	06	Antraquinona	1215070006	
1	2	15	07	00	07	Alizarina (1,2-dioxiantraquinona o rojo turco)	1215070007	
1	2	15	07	00	08	Antraquinosulfónico (ácido carmínico, carmín)	1215070008	
1	2	15	07	00	09	2-Cloroantraquinona	1215070009	
1	2	15	07	99	99	Otras quinonas	1215079999	
1	2	15	08	00	00	<b>Cetenos</b>	1215080000	*
1	2	15	08	00	01	Ceteno	1215080001	
1	2	15	08	00	02	Diceteno	1215080002	
1	2	15	08	99	99	Otros cetenos	1215089999	
1	2	15	99	99	99	Otras cetonas, quinonas, cetenos	1215999999	*
1	2	16	00	00	00	<b><u>Acetales</u></b>	1216000000	*
1	2	16	01	00	00	<b>Acetales alifáticos</b>	1216010000	*
1	2	16	01	00	01	Metilal (dimetoximetano)	1216010001	
1	2	16	01	00	02	Etilal (dietoximetano)	1216010002	
1	2	16	01	00	03	Acetal dietilal (1,1-dietoxietano)	1216010003	
1	2	16	01	00	04	Dicloroetilformal	1216010004	
1	2	16	01	00	05	Cloroacetal	1216010005	
1	2	16	01	00	06	Hidrato de cloral	1216010006	
1	2	16	01	00	07	Cetoacetal (4,4-dimetoxi-2-butanona)	1216010007	
1	2	16	01	99	99	Otros acetales alifáticos	1216019999	
1	2	16	02	00	00	<b>Acetales alicíclicos</b>	1216020000	
1	2	16	03	00	00	<b>Acetales aromáticos</b>	1216030000	

1	2	16	04	00	00	<b>Acetales heterocíclicos</b>	1216040000	
1	2	16	99	99	99	Otros acetales	1216999999	
1	2	17	00	00	00	<b><u>Ácidos y perácidos carboxílicos</u></b>	1217000000	*
1	2	17	01	00	00	<b>Ácidos alifáticos saturados</b>	1217010000	*
1	2	17	01	00	01	Ácido fórmico	1217010001	
1	2	17	01	00	02	Ácido acético (ácido etanoico)	1217010002	
1	2	17	01	00	03	Ácido propiónico	1217010003	
1	2	17	01	00	04	Ácido butírico	1217010004	
1	2	17	01	00	05	Ácido isobutírico	1217010005	
1	2	17	01	00	06	Ácido valeriánico	1217010006	
1	2	17	01	00	07	Ácido isovaleriánico	1217010007	
1	2	17	01	00	08	Ácido caproico	1217010008	
1	2	17	01	00	09	Ácido isocaproico	1217010009	
1	2	17	01	00	10	Ácido oxálico	1217010010	
1	2	17	01	00	11	Ácido succínico	1217010011	
1	2	17	01	00	12	Ácido glutárico	1217010012	
1	2	17	01	00	13	Ácido adípico	1217010013	
1	2	17	01	00	14	Ácido sebácico	1217010014	
1	2	17	01	99	99	Otros ácidos alifáticos saturados	1217019999	
1	2	17	02	00	00	<b>Ácidos alifáticos insaturados</b>	1217020000	*
1	2	17	02	00	01	Ácido acrílico	1217020001	
1	2	17	02	00	02	Ácido crotónico	1217020002	
1	2	17	02	00	03	Ácido metacrílico	1217020003	
1	2	17	02	00	04	Ácido oleico	1217020004	
1	2	17	02	00	05	Ácido linoleico	1217020005	
1	2	17	02	00	06	Ácido linolénico	1217020006	
1	2	17	02	00	07	Ácido fumárico	1217020007	
1	2	17	02	00	08	Ácido maleico	1217020008	
1	2	17	02	99	99	Otros ácidos alifáticos insaturados	1217029999	

1	2	17	03	00	00	<b>Ácidos alifáticos halogenados</b>	1217030000	*
1	2	17	03	00	01	Ácido cloroacético	1217030001	
1	2	17	03	00	02	Ácido dicloroacético	1217030002	
1	2	17	03	00	03	Ácido tricloroacético	1217030003	
1	2	17	03	00	04	Ácido bromoacético	1217030004	
1	2	17	03	00	05	Ácido yodoacético	1217030005	
1	2	17	03	00	06	Ácido fluoroacético	1217030006	
1	2	17	03	00	07	Ácido trifluoroacético	1217030007	
1	2	17	03	99	99	Otros ácidos alifáticos halogenados	1217039999	
1	2	17	04	00	00	<b>Aminoácidos alifáticos</b>	1217040000	*
1	2	17	04	00	01	Ácido aminoacético (glicina, glicocola)	1217040001	
1	2	17	04	00	02	Dodecilaminoetilglicina	1217040002	
1	2	17	04	99	99	Otros aminoácidos alifáticos	1217049999	
1	2	17	05	00	00	<b>Ácidos cetónicos alifáticos</b>	1217050000	*
1	2	17	05	00	01	Ácido pirúvico	1217050001	
1	2	17	05	00	02	Ácido levúlico	1217050002	
1	2	17	05	99	99	Otros ácidos cetónicos alifáticos	1217059999	
1	2	17	06	00	00	<b>Hidroxiácidos</b>	1217060000	*
1	2	17	06	00	01	Ácido glicólico	1217060001	
1	2	17	06	00	02	Ácido láctico	1217060002	
1	2	17	06	00	03	Ácido tartrónico	1217060003	
1	2	17	06	00	04	Ácido málico	1217060004	
1	2	17	06	00	05	Ácido tartárico	1217060005	
1	2	17	06	00	06	Ácido sacárico	1217060006	
1	2	17	06	00	07	Ácido cítrico	1217060007	
1	2	17	06	99	99	Otros hidroxiácidos	1217069999	
1	2	17	07	00	00	<b>Ácidos alicíclicos</b>	1217070000	*
1	2	17	07	00	01	Ácido naftoico	1217070001	
1	2	17	07	99	99	Otros ácidos alicíclicos	1217079999	

1	2	17	08	00	00	<b>Ácidos aromáticos</b>	1217080000	*
1	2	17	08	00	01	Ácido benzoico	1217080001	
1	2	17	08	00	02	Ácido o-toluidico	1217080002	
1	2	17	08	00	03	Ácido m-toluidico	1217080003	
1	2	17	08	00	04	Ácido p-toluidico	1217080004	
1	2	17	08	00	05	Ácido ftálico	1217080005	
1	2	17	08	00	06	Ácido tereftálico	1217080006	
1	2	17	08	99	99	Otros ácidos aromáticos	1217089999	
1	2	17	09	00	00	<b>Aminoácidos aromáticos</b>	1217090000	*
1	2	17	09	00	01	Ácido p-aminobenzoico	1217090001	
1	2	17	09	00	02	Ácido p-aminosalicílico (PAS)	1217090002	
1	2	17	09	00	03	Ácido antranílico (ácido o-aminobenzoico)	1217090003	
1	2	17	09	99	99	Otros aminoácidos aromáticos	1217099999	
1	2	17	10	00	00	<b>Ácidos aromáticos sustituidos</b>	1217100000	*
1	2	17	10	00	01	Ácido diclorofenoxiacético (2,4-D)	1217100001	
1	2	17	10	00	02	Ácido triclorofenoxiacético (2,4,5-T)	1217100002	
1	2	17	10	00	03	Ácido clorometilfenoxiacético (MCPA)	1217100003	
1	2	17	10	00	04	Ácido clorometilfenoxipropanoico	1217100004	
1	2	17	10	00	05	Ácido clorobenzoico	1217100005	
1	2	17	10	00	06	Ácido salicílico (ácido o-hidroxibenzoico)	1217100006	
1	2	17	10	00	07	Ácido nitrobenzoico	1217100007	
1	2	17	10	99	99	Otros ácidos aromáticos sustituidos	1217109999	
1	2	17	11	00	00	<b>Ácidos heterocíclicos</b>	1217110000	*
1	2	17	11	00	01	Ácido nicótico (ácido nicotínico)	1217110001	
1	2	17	11	00	02	Ácido indolilacético	1217110002	
1	2	17	11	99	99	Otros ácidos heterocíclicos	1217119999	
1	2	17	12	00	00	<b>Aminoácidos heterocíclicos</b>	1217120000	*
1	2	17	12	00	01	Prolina	1217120001	

1	2	17	12	00	02	Hidroxiprolina	1217120002	
1	2	17	12	99	99	Otros aminoácidos heterocíclicos	1217129999	
1	2	17	13	00	00	<b>Perácidos</b>	1217130000	*
1	2	17	13	00	01	Ácido peracético	1217130001	
1	2	17	13	00	02	Ácido m-cloroperbenzoico	1217130002	
1	2	17	13	99	99	Otros perácidos	1217139999	
1	2	17	99	99	99	Otros ácidos y perácidos carboxílicos	1217999999	
1	2	18	00	00	00	<b><u>Ácidos sulfónicos y tioácidos</u></b>	1218000000	*
1	2	18	01	00	00	<b>Ácidos sulfónicos</b>	1218010000	*
1	2	18	01	00	01	Ácido metanosulfónico	1218010001	
1	2	18	01	00	02	Ácido bencenosulfónico	1218010002	
1	2	18	01	00	03	Ácido p-toluenosulfónico	1218010003	
1	2	18	01	00	04	Ácido naftalenosulfónico	1218010004	
1	2	18	01	00	05	Ácido sulfanílico (ácido p-aminobencenosulfónico)	1218010005	
1	2	18	01	00	06	Ácido alquilsulfónico	1218010006	
1	2	18	01	99	99	Otros ácidos sulfónicos	1218019999	
1	2	18	02	00	00	<b>Tioácidos</b>	1218020000	*
1	2	18	02	00	01	Ácido tioacético	1218020001	
1	2	18	02	00	02	Ácido mercaptoacético (ácido tioglicólico)	1218020002	
1	2	18	02	00	03	Ácido tiomálico	1218020003	
1	2	18	02	00	04	Ácido mercaptopropiónico	1218020004	
1	2	18	02	99	99	Otros tioácidos	1218029999	
1	2	18	99	99	99	Otros ácidos sulfónicos y tioácidos	1218999999	
1	2	19	00	00	00	<b><u>Anhídridos de ácidos carboxílicos</u></b>	1219000000	*
1	2	19	00	00	01	Anhídrido acético	1219000001	
1	2	19	00	00	02	Anhídrido propiónico	1219000002	

1	2	19	00	00	03	Anhídrido butírico	1219000003	
1	2	19	00	00	04	Anhídrido succínico	1219000004	
1	2	19	00	00	05	Anhídrido maleico (AM)	1219000005	
1	2	19	00	00	06	Anhídrido ftálico (AF)	1219000006	
1	2	19	00	00	07	Anhídrido tetracloroftálico (ATCF)	1219000007	
1	2	19	00	00	08	Anhídrido hexahidroftálico (AEIF)	1219000008	
1	2	19	00	00	09	Anhídrido trimelítico (ATM)	1219000009	
1	2	19	00	00	10	Anhídrido 1,2,3,6-tetrahydro-3,6-metanoftálico (anhídrido hímico)	1219000010	
1	2	19	99	99	99	Otros anhídridos de ácidos carboxílicos	1219999999	
1	2	20	00	00	00	<b><u>Ésteres</u></b>	1220000000	
1	2	20	01	00	00	<b>Ésteres alifáticos</b>	1220010000	*
1	2	20	01	01	00	<b><u>Formiatos</u></b>	1220010100	*
1	2	20	01	01	01	Formiato de metilo	1220010101	
1	2	20	01	01	02	Formiato de etilo	1220010102	
1	2	20	01	01	03	Ortoformiato de trietilo	1220010103	
1	2	20	01	01	99	Otros formiatos	1220010199	
1	2	20	01	02	00	<b><u>Acetatos</u></b>	1220010200	*
1	2	20	01	02	01	Acetato de metilo	1220010201	
1	2	20	01	02	02	Acetato de etilo	1220010202	
1	2	20	01	02	03	Acetato de vinilo	1220010203	
1	2	20	01	02	04	Acetato de amilo	1220010204	
1	2	20	01	02	05	Acetato de butilo	1220010205	
1	2	20	01	02	06	Acetato de propilo	1220010206	
1	2	20	01	02	07	Acetoacetato de etilo	1220010207	
1	2	20	01	02	08	Triacetina (acetato glicérico, triacetato de glicerol)	1220010208	
1	2	20	01	02	99	Otros acetatos	1220010299	
1	2	20	01	03	00	<b><u>Propionatos</u></b>	1220010300	*



1	2	20	01	03	01	Propionato de metilo	1220010301	
1	2	20	01	03	02	Propionato de etilo	1220010302	
1	2	20	01	03	99	Otros propionatos	1220010399	
1	2	20	01	04	00	<u>Butiratos</u>	1220010400	*
1	2	20	01	04	01	Butirato de metilo	1220010401	
1	2	20	01	04	02	Butirato de etilo	1220010402	
1	2	20	01	04	99	Otros butiratos	1220010499	
1	2	20	01	05	00	<u>Oxalatos</u>	1220010500	
1	2	20	01	06	00	<u>Acrilatos</u>	1220010600	*
1	2	20	01	06	01	Acrilato de metilo	1220010601	
1	2	20	01	06	02	Acrilato de etilo	1220010602	
1	2	20	01	06	99	Otros acrilatos	1220010699	
1	2	20	01	07	00	<u>Metacrilatos</u>	1220010700	*
1	2	20	01	07	01	Metacrilato de metilo (MMA)	1220010701	
1	2	20	01	07	99	Otros metacrilatos	1220010799	
1	2	20	01	08	00	<u>Otros ésteres alifáticos</u>	1220010800	*
1	2	20	01	08	01	Maleato de dimetilo	1220010801	
1	2	20	01	08	02	Maleato de dietilo	1220010802	
1	2	20	01	08	99	Piruvato de etilo	1220010899	
1	2	20	01	99	99	Otros ésteres alifáticos sin especificar	1220019999	
1	2	20	02	00	00	<b>Ésteres de glicoles</b>	1220020000	*
1	2	20	02	00	01	Monoacetato de etilenglicol	1220020001	
1	2	20	02	00	02	Diacetato de etilenglicol	1220020002	
1	2	20	02	00	03	Acetato del éter metílico del etilenglicol	1220020003	
1	2	20	02	00	04	Acetato del éter etílico del etilenglicol (acetato de cellosolve)	1220020004	
1	2	20	02	00	05	Acetato del éter metílico del dietilenglicol	1220020005	
1	2	20	02	00	06	Acetato del éter etílico del dietilenglicol	1220020006	

1	2	20	02	00	07	Acetato del éter butílico del dietilenglicol	1220020007	
1	2	20	02	99	99	Otros ésteres de glicoles	1220029999	
1	2	20	03	00	00	<b>Ésteres alicíclicos</b>	1220030000	
1	2	20	04	00	00	<b>Ésteres aromáticos</b>	1220040000	*
1	2	20	04	01	00	<u>Benzoatos</u>	1220040100	*
1	2	20	04	01	01	Benzoato de metilo	1220040101	
1	2	20	04	01	02	Benzoato de etilo	1220040102	
1	2	20	04	01	99	Otros benzoatos	1220040199	
1	2	20	04	02	00	<u>Salicilatos</u>	1220040200	*
1	2	20	04	02	01	Salicilato de metilo	1220040201	
1	2	20	04	02	99	Otros salicilatos	1220040299	
1	2	20	04	03	00	<u>Ftalatos</u>	1220040300	*
1	2	20	04	03	01	Ftalato de dimetilo (DMP)	1220040301	
1	2	20	04	03	02	Ftalato de dietilo	1220040302	
1	2	20	04	03	03	Ftalato de dibutilo (DBP)	1220040303	
1	2	20	04	03	04	Ftalato de dioctilo (DOP) (ftalato de diisooctilo, DIOP)	1220040304	
1	2	20	04	03	99	Otros ftalatos	1220040399	
1	2	20	04	04	00	<u>Tereftalatos</u>	1220040400	
1	2	20	04	99	99	Otros ésteres aromáticos	1220049999	
1	2	20	05	00	00	<b>Ésteres heterocíclicos</b>	1220050000	
1	2	20	99	99	99	Otros ésteres	1220999999	
1	2	21	00	00	00	<b><u>Ésteres de ácidos minerales</u></b>	1221000000	*

1	2	21	01	00	00	<b>Carbonatos de alquilo</b>	1221010000	*
1	2	21	01	00	01	Carbonato de dimetilo	1221010001	
1	2	21	01	00	02	Carbonato de dietilo	1221010002	
1	2	21	01	00	03	Carbonato de etileno	1221010003	
1	2	21	01	99	99	Otros carbonatos de alquilo	1221019999	
1	2	21	02	00	00	<b>Sulfatos y sulfitos</b>	1221020000	*
1	2	21	02	00	01	Sulfato de dimetilo	1221020001	
1	2	21	02	00	02	Sulfato de dietilo	1221020002	
1	2	21	02	99	99	Otros sulfatos y sulfitos	1221029999	
1	2	21	03	00	00	<b>Fosfatos, fosfitos, pirofosfatos y tiofosfatos de alquilo, pesticidas</b>	1221030000	*
1	2	21	03	01	00	<u>Fosfatos, fosfitos, pirofosfatos y tiofosfatos de alquilo no pesticidas</u>	1221030100	*
1	2	21	03	01	01	Fosfato de trimetilo	1221030101	
1	2	21	03	01	02	Fosfato de trietilo	1221030102	
1	2	21	03	01	03	Fosfito de trietilo	1221030103	
1	2	21	03	01	04	Fosfato de tricresilo (TCP)	1221030104	
1	2	21	03	01	99	Otros fosfatos, fosfitos, pirofosfatos y tiofosfatos de alquilo no pesticidas	1221030199	
1	2	21	03	02	00	<u>Pesticidas organofosforados</u>	1221030200	*
1	2	21	03	02	01	Clorotión	1221030201	
1	2	21	03	02	02	Diclorvos (DDVP)	1221030202	
1	2	21	03	02	03	Diazinon	1221030203	
1	2	21	03	02	04	Triclorfón (Dipterex)	1221030204	
1	2	21	03	02	05	EPN	1221030205	
1	2	21	03	02	06	Isopestox	1221030206	
1	2	21	03	02	07	Malatión	1221030207	
1	2	21	03	02	08	Paratión-metilo	1221030208	
1	2	21	03	02	09	Paratión	1221030209	
1	2	21	03	02	10	Mevinfos (Fosdrín)	1221030210	
1	2	21	03	02	11	Fenclorfos (Ronnel)	1221030211	

1	2	21	03	02	12	Escradano	1221030212	
1	2	21	03	02	13	Demetón-O, Demetón-S (Systox)	1221030213	
1	2	21	03	02	14	TEPP	1221030214	
1	2	21	03	02	15	Carbofenotión (Tritión)	1221030215	
1	2	21	03	02	16	Dimetoato	1221030216	
1	2	21	03	02	17	Fenitrotión	1221030217	
1	2	21	03	02	99	Otros pesticidas organofosforados	1221030299	
1	2	21	03	99	99	Otros fosfatos, fosfitos, pirofosfatos y tiofosfatos de alquilo, pesticidas	1221039999	
1	2	21	04	00	00	<b>Nitratos, nitritos de alquilo</b>	1221040000	*
1	2	21	04	00	01	Nitrato de etilo	1221040001	
1	2	21	04	00	02	Nitrato de amilo	1221040002	
1	2	21	04	00	03	Dinitrato de etilenglicol	1221040003	
1	2	21	04	00	04	Tetranitrato de eritritol	1221040004	
1	2	21	04	00	05	Nitrito de etilo	1221040005	
1	2	21	04	00	06	Nitrito de amilo	1221040006	
1	2	21	04	99	99	Otros nitratos, nitritos de alquilo	1221049999	
1	2	21	05	00	00	<b>Silicatos de alquilo</b>	1221050000	*
1	2	21	05	00	01	Silicato de metilo	1221050001	
1	2	21	05	00	02	Silicato de etilo	1221050002	
1	2	21	05	99	99	Otros silicatos de alquilo	1221059999	
1	2	21	06	00	00	<b>Boratos de alquilo</b>	1221060000	
1	2	21	07	00	00	<b>Carbamatos, tiocarbamatos y ditiocarbamatos</b>	1221070000	*
1	2	21	07	00	01	Carbamatos no sustituidos orgánicos o inorgánicos	1221070001	
1	2	21	07	00	02	Carbamatos sustituidos orgánicos o inorgánicos	1221070002	
1	2	21	07	00	03	Tiocarbamatos y ditiocarbamatos no sustituidos orgánicos o inorgánicos	1221070003	

1	2	21	07	00	04	Tiocarbamatos y ditiocarbamatos sustituidos orgánicos o inorgánicos	1221070004	
1	2	21	07	99	99	Otros carbamatos, tiocarbamatos y ditiocarbamatos	1221079999	
1	2	21	99	99	99	Otros ésteres de ácidos minerales	1221999999	
1	2	22	00	00	00	<b><u>Ésteres sulfónicos y tioésteres</u></b>	1222000000	*
1	2	22	01	00	00	<b>Sulfonatos de alquilo</b>	1222010000	
1	2	22	01	00	01	Clorosulfonato de metilo	1222010001	
1	2	22	01	00	02	Clorosulfonato de etilo	1222010002	
1	2	22	01	00	03	Metil-p-toluenosulfonato (tosilato de metilo)	1222010003	
1	2	22	01	99	99	Otros sulfonatos de alquilo	1222019999	
1	2	22	02	00	00	<b>Tioglicolatos de alquilo</b>	1222020000	
1	2	22	99	99	99	Otros ésteres sulfónicos y tioésteres	1222999999	
1	2	23	00	00	00	<b><u>Sales de ácidos carboxílicos</u></b>	1223000000	*
1	2	23	01	00	00	<b>Sales de ácidos carboxílicos alifáticos</b>	1223010000	*
1	2	23	01	00	01	Acetato de plomo	1223010001	
1	2	23	01	00	02	Acetato de cobalto	1223010002	
1	2	23	01	00	03	Acetato de paladio	1223010003	
1	2	23	01	00	04	Oxalato de cobalto	1223010004	
1	2	23	01	99	99	Otras sales de ácidos carboxílicos alifáticos	1223019999	
1	2	23	02	00	00	<b>Sales de ácidos carboxílicos alicíclicos</b>	1223020000	
1	2	23	03	00	00	<b>Sales de ácidos carboxílicos aromáticos</b>	1223030000	
1	2	23	04	00	00	<b>Sales de ácidos carboxílicos heterocíclicos</b>	1223040000	
1	2	23	99	99	99	Otras sales de ácidos carboxílicos	1223999999	

1	2	24	00	00	00	<b><u>Lactonas</u></b>	1224000000	*
1	2	24	00	00	01	Beta-propiolactona	1224000001	
1	2	24	00	00	02	Gamma-butirolactona	1224000002	
1	2	24	00	00	03	Gamma-caprolactona	1224000003	
1	2	24	00	00	04	Epsilon-caprolactona	1224000004	
1	2	24	99	99	99	Otras lactonas	1224999999	
1	2	25	00	00	00	<b><u>Lactamas</u></b>	1225000000	*
1	2	25	00	00	01	Gamma-butirolactama	1225000001	
1	2	25	00	00	02	Omega-valerolactama	1225000002	
1	2	25	00	00	03	Epsilon-caprolactama	1225000003	
1	2	25	99	99	99	Otras lactamas	1225999999	
1	2	26	00	00	00	<b><u>Amidas, sulfonamidas, fosforamidas e imidas</u></b>	1226000000	*
1	2	26	01	00	00	<b>Amidas</b>	1226010000	*
1	2	26	01	00	01	Formamida	1226010001	
1	2	26	01	00	02	Acetamida	1226010002	
1	2	26	01	00	03	N,N-Dimetilformamida (DMF)	1226010003	
1	2	26	01	00	04	Dimetilamida	1226010004	
1	2	26	01	00	05	Acrilamida	1226010005	
1	2	26	01	00	06	Metacrilamida	1226010006	
1	2	26	01	00	07	N,N-Dimetilacrilamida	1226010007	
1	2	26	01	00	08	Benzamida	1226010008	
1	2	26	01	00	09	Acetanilida	1226010009	
1	2	26	01	00	10	Azodicarbonamida (azoformamida)	1226010010	
1	2	26	01	00	11	Urea (carbamida)	1226010011	
1	2	26	01	00	12	Tiourea (tiocarbamida)	1226010012	
1	2	26	01	00	13	N-Metil-N-nitrosourea	1226010013	
1	2	26	01	00	14	N-Etil-N-nitrosourea	1226010014	
1	2	26	01	00	15	Dimetilacetamida (DMA)	1226010015	
1	2	26	01	99	99	Otras amidas	1226019999	

1	2	26	02	00	00	<b>Sulfonamidas</b>	1226020000	*
1	2	26	02	00	01	p-Toluenosulfonamida	1226020001	
1	2	26	02	00	02	Sal de sodio de la N-cloro-p-toluenosulfonamida (cloramina T)	1226020002	
1	2	26	02	99	99	Otras sulfonamidas	1226029999	
1	2	26	03	00	00	<b>Fosforamidas</b>	1226030000	
1	2	26	04	00	00	<b>Imidas</b>	1226040000	*
1	2	26	04	00	01	Diciclohexilcarbodiimida	1226040001	
1	2	26	04	99	99	Otras imidas	1226049999	
1	2	26	05	00	00	<b>Tiuramas</b>	1226050000	*
1	2	26	05	00	01	Disulfuro de tetrametiltiurama, disulfuro de bis (N,N- dimetiltiocarbamilo)	1226050001	
1	2	26	05	99	99	Otras tiuramas	1226059999	
1	2	26	99	99	99	Otras amidas, sulfonamidas, fosforamidas e imidas	1226999999	
1	2	27	00	00	00	<b><u>Halogenuros de acilo</u></b>	1227000000	*
1	2	27	01	00	00	<b>Cloruros de acilo</b>	1227010000	*
1	2	27	01	00	01	Cloruro de acetilo	1227010001	
1	2	27	01	00	02	Cloruro de propionilo	1227010002	
1	2	27	01	00	03	Cloruro de butirilo	1227010003	
1	2	27	01	00	04	Cloruro de cloroacetilo	1227010004	
1	2	27	01	00	05	Cloruro de oxalilo	1227010005	
1	2	27	01	00	06	Cloruro de acrililo	1227010006	
1	2	27	01	00	07	Cloruro de crotonilo	1227010007	
1	2	27	01	00	08	Cloruro de benzoilo	1227010008	
1	2	27	01	00	09	Cloruro de ftalilo	1227010009	
1	2	27	01	99	99	Otros cloruros de acilo	1227019999	
1	2	27	02	00	00	<b>Bromuros de acilo</b>	1227020000	

1	2	27	03	00	00	<b>Yoduros de acilo</b>	1227030000	
1	2	27	04	00	00	<b>Fluoruros de acilo</b>	1227040000	
1	2	27	99	99	99	Otros halogenuros de acilo	1227999999	
1	2	28	00	00	00	<b><u>Halogenuros de sulfonilo</u></b>	1228000000	*
1	2	28	00	00	01	Cloruro de metanosulfonilo	1228000001	
1	2	28	00	00	02	Cloruro de p-toluenosulfonilo	1228000002	
1	2	28	00	00	03	Cloruro de p-bromobencenosulfonilo	1228000003	
1	2	28	99	99	99	Otros halogenuros de sulfonilo	1228999999	
1	2	29	00	00	00	<b><u>Nitrilos, cianatos, isocianatos y cianuratos</u></b>	1229000000	*
1	2	29	01	00	00	<b>Nitrilos</b>	1229010000	*
1	2	29	01	00	01	Acetonitrilo	1229010001	
1	2	29	01	00	02	Propionitrilo	1229010002	
1	2	29	01	00	03	Butironitrilo	1229010003	
1	2	29	01	00	04	Isobutironitrilo	1229010004	
1	2	29	01	00	05	Acrilonitrilo (cianuro de vinilo)	1229010005	
1	2	29	01	00	06	Metacrilonitrilo	1229010006	
1	2	29	01	00	07	Beta-hidroxipropionitrilo	1229010007	
1	2	29	01	00	08	Lactonitrilo	1229010008	
1	2	29	01	00	09	Glicolonitrilo	1229010009	
1	2	29	01	00	10	Acetona cianohidrina	1229010010	
1	2	29	01	00	11	Succinonitrilo	1229010011	
1	2	29	01	00	12	Adiponitrilo	1229010012	
1	2	29	01	00	13	Cianamida	1229010013	
1	2	29	01	00	14	Diciandiamida	1229010014	
1	2	29	01	00	15	Cianamida cálcica	1229010015	
1	2	29	01	00	16	Dicianamida sódica	1229010016	
1	2	29	01	00	17	Dimetilcianamida	1229010017	



1	2	29	01	00	18	Cianógeno	1229010018	
1	2	29	01	00	19	Cloruro de cianógeno	1229010019	
1	2	29	01	00	20	Bromuro de cianógeno	1229010020	
1	2	29	01	00	21	Cianoacetamida	1229010021	
1	2	29	01	00	22	Ácido cianoacético	1229010022	
1	2	29	01	00	23	Cianoacetatos de metilo	1229010023	
1	2	29	01	00	24	Isocianometano	1229010024	
1	2	29	01	00	25	Hidroxibenzonitrilo y derivados	1229010025	
1	2	29	01	00	26	Bromoxinil	1229010026	
1	2	29	01	00	27	Ioxinil	1229010027	
1	2	29	01	00	28	Ortoftalodinitrilo	1229010028	
1	2	29	01	00	29	Piralonitrilo	1229010029	
1	2	29	01	00	30	Salicilonitrilo	1229010030	
1	2	29	01	00	31	Amilonitrilo	1229010031	
1	2	29	01	99	99	Otros nitrilos	1229019999	
1	2	29	02	00	00	<b>Cianatos e isocianatos</b>	1229020000	*
1	2	29	02	00	01	Isocianato de metilo	1229020001	
1	2	29	02	00	02	2,4-Diisocianato de tolueno TDI (diisocianato de toluileno)	1229020002	
1	2	29	02	00	03	Difenilmetanodiisocianato MDI (diisocianato de difenilmetano)	1229020003	
1	2	29	02	00	04	Isoforonadiisocianato IPDI (diisocianato de isoforona)	1229020004	
1	2	29	02	00	05	Hexametenodiisocianato HDI (diisocianato de hexametileno)	1229020005	
1	2	29	02	00	06	Cianato de sodio	1229020006	
1	2	29	02	00	07	Cianato de potasio	1229020007	
1	2	29	02	00	08	Diisocianatos de naftaleno nD	1229020008	
1	2	29	02	99	99	Otros cianatos e isocianatos	1229029999	
1	2	29	03	00	00	<b>Cianuratos y derivados cianurados</b>	1229030000	*
1	2	29	03	00	01	Ácido cianúrico	1229030001	
1	2	29	03	00	02	Cloruro de cianurilo	1229030002	
1	2	29	03	99	99	Otros cianuratos y derivados cianurados	1229039999	

1	2	29	99	99	99	Otros nitrilos, cianatos, isocianatos y cianuratos	1229999999	
1	2	30	00	00	00	<b><u>Aminas y derivados aminados, iminas</u></b>	1230000000	*
1	2	30	01	00	00	<b>Aminas alifáticas</b>	1230010000	*
1	2	30	01	00	01	Metilamina	1230010001	
1	2	30	01	00	02	Dimetilamina	1230010002	
1	2	30	01	00	03	Trimetilamina	1230010003	
1	2	30	01	00	04	Etilamina	1230010004	
1	2	30	01	00	05	Dietilamina	1230010005	
1	2	30	01	00	06	Trietilamina	1230010006	
1	2	30	01	00	07	Propilamina	1230010007	
1	2	30	01	00	08	Isopropilamina	1230010008	
1	2	30	01	00	09	Diisopropilamina	1230010009	
1	2	30	01	00	10	Butilamina (n-Butilamina)	1230010010	
1	2	30	01	00	11	Amilamina	1230010011	
1	2	30	01	00	12	Hexilamina	1230010012	
1	2	30	01	00	13	Heptilamina	1230010013	
1	2	30	01	00	14	Alilamina	1230010014	
1	2	30	01	00	15	Dialilamina	1230010015	
1	2	30	01	00	16	Trialilamina	1230010016	
1	2	30	01	00	17	Etilendiamina	1230010017	
1	2	30	01	00	18	Dietilentriamina	1230010018	
1	2	30	01	00	19	Triilentetramina	1230010019	
1	2	30	01	00	20	Hidroxilamina	1230010020	
1	2	30	01	00	21	1-Aminoantraquinona (amarillo anaranjado)	1230010021	
1	2	30	01	00	22	2-Aminoantraquinona (rojo anaranjado)	1230010022	
1	2	30	01	00	99	Otras aminas alifáticas	1230010099	
1	2	30	01	01	00	<b><u>Sales de aminas alifáticas</u></b>	1230010100	*
1	2	30	01	01	01	Sales de tetrametilamonio	1230010101	
1	2	30	01	01	02	Bromuro de tetrabutilamonio	1230010102	

1	2	30	01	01	99	Otras sales de aminas alifáticas	1230010199	
1	2	30	01	02	00	<u>Derivados hidroxilados de las aminas alifáticas (alcanolaminas)</u>	1230010200	*
1	2	30	01	02	01	Etanolamina	1230010201	
1	2	30	01	02	02	Dietanolamina	1230010202	
1	2	30	01	02	03	Trietanolamina	1230010203	
1	2	30	01	02	99	Otros derivados hidroxilados de las aminas alifáticas (alcanolaminas)	1230010299	
1	2	30	01	03	00	<u>Derivados nitrados de las aminas alifáticas</u>	1230010300	
1	2	30	01	04	00	<u>Derivados nitrosados de las aminas alifáticas (nitrosaminas alifáticas)</u>	1230010400	*
1	2	30	01	04	01	4-Nitrosodimetilamina	1230010401	
1	2	30	01	04	02	Nitrosodietilamina	1230010402	
1	2	30	01	04	99	Otros derivados nitrosados de las aminas alifáticas (nitrosaminas alifáticas)	1230010499	
1	2	30	01	05	00	<u>Derivados halogenados de las aminas alifáticas</u>	1230010500	
1	2	30	01	06	00	<u>Derivados sulfonados de las aminas alifáticas</u>	1230010600	
1	2	30	01	99	99	Otros derivados de las aminas alifáticas	1230019999	
1	2	30	02	00	00	<b>Aminas alicíclicas</b>	1230020000	*
1	2	30	02	00	01	Ciclohexilamina	1230020001	
1	2	30	02	00	02	Hexametilenotetramina HMT	1230020002	
1	2	30	02	00	99	Otras aminas alicíclicas	1230020099	
1	2	30	02	01	00	<u>Sales de aminas alicíclicas</u>	1230020100	
1	2	30	02	02	00	<u>Derivados hidroxilados de las aminas alicíclicas</u>	1230020200	

1	2	30	02	03	00	<u>Derivados nitrados de las aminas alicíclicas</u>	1230020300	
1	2	30	02	04	00	<u>Derivados nitrosados de las aminas alicíclicas (nitrosaminas)</u>	1230020400	
1	2	30	02	05	00	<u>Derivados halogenados de las aminas alicíclicas</u>	1230020500	
1	2	30	02	06	00	<u>Derivados sulfonados de las aminas alicíclicas</u>	1230020600	
1	2	30	02	99	99	Otros derivados de las aminas alicíclicas	1230029999	
1	2	30	03	00	00	<b>Aminas aromáticas</b>	1230030000	*
1	2	30	03	00	01	Anilina (aminobenceno)	1230030001	
1	2	30	03	00	02	Dimetilanilina	1230030002	
1	2	30	03	00	03	Dietilanilina	1230030003	
1	2	30	03	00	04	o-Toluidinas (2-metilanilina)	1230030004	
1	2	30	03	00	05	Xilidinas	1230030005	
1	2	30	03	00	06	Difenilamina	1230030006	
1	2	30	03	00	07	Bencidina (4,4'-aminobifenilo)	1230030007	
1	2	30	03	00	08	Polidina (3,3'-dimetilbencidina)	1230030008	
1	2	30	03	00	09	Fenilendiamina	1230030009	
1	2	30	03	00	10	Alfa-naftilamina (1-naftilamina)	1230030010	
1	2	30	03	00	11	Beta-naftilamina (2-naftilamina)	1230030011	
1	2	30	03	00	12	4-Aminodifenilo (4-aminobifenilo)	1230030012	
1	2	30	03	00	13	4-Dimetilaminoazobenceno	1230030013	
1	2	30	03	00	14	N-Isopropil-N'-fenilparafenilenodiamina	1230030014	
1	2	30	03	00	99	Otras aminas aromáticas	1230030099	
1	2	30	03	01	00	<u>Sales de aminas aromáticas</u>	1230030100	*
1	2	30	03	01	01	Sales de diazonio	1230030101	
1	2	30	03	01	99	Otras sales de aminas aromáticas	1230030199	
1	2	30	03	02	00	<u>Derivados hidroxilados de las aminas aromáticas</u>	1230030200	*

1	2	30	03	02	01	Aminofenoles	1230030201	
1	2	30	03	02	99	Otros derivados hidroxilados de las aminas aromáticas	1230030299	
1	2	30	03	03	00	<u>Derivados nitrados de las aminas aromáticas</u>	1230030300	*
1	2	30	03	03	01	Nitroanilina	1230030301	
1	2	30	03	03	02	Tetрил (N-metil-N-2,4,6-tetranitroanilina)	1230030302	
1	2	30	03	03	99	Otros derivados nitrados de las aminas aromáticas	1230030399	
1	2	30	03	04	00	<u>Derivados nitrosados de las aminas aromáticas (nitrosaminas aromáticas)</u>	1230030400	*
1	2	30	03	04	01	N,N-Dimetil-p-nitrosoanilina	1230030401	
1	2	30	03	04	02	N-Metil-N-nitroso-uretano	1230030402	
1	2	30	03	04	03	N-Metil-N-nitroso-p-toluenosulfonamida	1230030403	
1	2	30	03	04	99	Otros derivados nitrosados de las aminas aromáticas (nitrosaminas aromáticas)	1230030499	
1	2	30	03	05	00	<u>Derivados halogenados de las aminas aromáticas</u>	1230030500	*
1	2	30	03	05	01	Cloroanilina	1230030501	
1	2	30	03	05	02	3,3'-Diclorobencidina	1230030502	
1	2	30	03	05	03	4,4'-Metilénbis-ortocloroanilina MOCA MBOCA (metiléncloroanilina)	1230030503	
1	2	30	03	05	04	Bromoanilina	1230030504	
1	2	30	03	05	99	Otros derivados halogenados de las aminas aromáticas	1230030599	
1	2	30	03	06	00	<u>Derivados sulfonados de las aminas aromáticas</u>	1230030600	*
1	2	30	03	06	01	Sulfato de anilina	1230030601	
1	2	30	03	06	99	Otros derivados sulfonados de las aminas aromáticas	1230030699	
1	2	30	03	99	99	Otros derivados de las aminas aromáticas	1230039999	
1	2	30	04	00	00	<b>Aminas heterocíclicas</b>	1230040000	*

1	2	30	04	00	01	Aminopiridina	1230040001
1	2	30	04	00	02	Aminoquinolina	1230040002
1	2	30	04	00	03	Nicotina	1230040003
1	2	30	04	00	04	2-Aminotiazol	1230040004
1	2	30	04	00	05	Aminotiazol	1230040005
1	2	30	04	00	99	Otras aminas heterocíclicas	1230040099
1	2	30	04	01	00	<u>Sales de aminas heterocíclicas</u>	1230040100
1	2	30	04	02	00	<u>Derivados hidroxilados de las aminas heterocíclicas</u>	1230040200
1	2	30	04	03	00	<u>Derivados nitrados de las aminas heterocíclicas</u>	1230040300
1	2	30	04	04	00	<u>Derivados nitrosados de las aminas heterocíclicas (nitrosaminas heterocíclicas)</u>	1230040400
1	2	30	04	05	00	<u>Derivados halogenados de las aminas heterocíclicas</u>	1230040500
1	2	30	04	06	00	<u>Derivados sulfonados de las aminas heterocíclicas</u>	1230040600
1	2	30	04	99	99	Otros derivados de las aminas heterocíclicas	1230049999
1	2	30	05	00	00	<b>Iminas</b> (ver también heterociclos)	1230050000
1	2	30	05	00	01	Guanidina	1230050001
1	2	30	05	00	02	N-Metil-N'-nitro-N-nitrosoguanidina	1230050002
1	2	30	05	00	03	N-Etil-N'-nitro-N-nitrosoguanidina	1230050003
1	2	30	05	00	04	Etilenimina	1230050004
1	2	30	05	00	05	Propilenimina	1230050005
1	2	30	05	99	99	Otras iminas	1230059999
1	2	30	99	99	99	Otras aminas y derivados aminados, iminas	1230999999

\*

1	2	31	00	00	00	<b><u>Derivados nitrados</u></b>	1231000000	*
1	2	31	01	00	00	<b>Derivados nitrados alifáticos</b>	1231010000	*
1	2	31	01	00	01	Nitrometano	1231010001	
1	2	31	01	00	02	Tetranitrometano	1231010002	
1	2	31	01	00	03	Nitroetano	1231010003	
1	2	31	01	00	04	1-Nitropropano	1231010004	
1	2	31	01	00	05	2-Nitropropano	1231010005	
1	2	31	01	99	99	Otros derivados nitrados alifáticos	1231019999	
1	2	31	02	00	00	<b>Derivados cloronitrados alifáticos</b>	1231020000	*
1	2	31	02	00	01	Nitrocloroformo (nitroclorometano)	1231020001	
1	2	31	02	99	99	Otros derivados cloronitrados alifáticos	1231029999	
1	2	31	03	00	00	<b>Derivados nitrados alicíclicos</b>	1231030000	
1	2	31	04	00	00	<b>Derivados nitrados y cloronitrados aromáticos</b>	1231040000	
1	2	31	04	01	00	<b><u>Derivados nitrados aromáticos</u></b>	1231040100	*
1	2	31	04	01	01	Nitrobenceno	1231040101	
1	2	31	04	01	02	Nitrotolueno	1231040102	
1	2	31	04	01	03	Dinitrobencenos	1231040103	
1	2	31	04	01	04	Dinitrotolueno	1231040104	
1	2	31	04	01	05	Trinitrotolueno (TNT, tritol)	1231040105	
1	2	31	04	01	06	Mononitrofenol	1231040106	
1	2	31	04	01	07	Dinitrofenol	1231040107	
1	2	31	04	01	08	Dinoseb	1231040108	
1	2	31	04	01	09	Trinitrofenol (ácido pícrico)	1231040109	
1	2	31	04	01	10	Nitrocresoles	1231040110	
1	2	31	04	01	11	Dinitrocresol (dinitroortocresol)	1231040111	
1	2	31	04	01	12	Nitrosobenceno	1231040112	

1	2	31	04	01	13	p-Nitrosofenol	1231040113	
1	2	31	04	01	14	4-Nitrobifenilo (4-nitrodifenilo)	1231040114	
1	2	31	04	01	15	5-Nitroacetonafteno	1231040115	
1	2	31	04	01	16	2-Nitronaftaleno	1231040116	
1	2	31	04	01	17	Nitroclorobenzol	1231040117	
1	2	31	04	01	99	Otros derivados nitrados aromáticos	1231040199	
1	2	31	04	02	00	<u>Derivados cloronitrados aromáticos</u>	1231040200	*
1	2	31	04	02	01	4-Cloro-1,4-dinitrobenceno	1231040201	
1	2	31	04	02	02	Dinitroclorobenceno	1231040202	
1	2	31	04	02	99	Otros derivados cloronitrados aromáticos	1231040299	
1	2	31	04	99	99	Otros derivados nitrados y cloronitrados aromáticos	1231049999	
1	2	31	05	00	00	<b>Derivados nitrados heterocíclicos</b>	1231050000	*
1	2	31	05	00	01	Nitropiridina	1231050001	
1	2	31	05	99	99	Otros derivados nitrados heterocíclicos	1231059999	
1	2	31	99	99	99	Otros derivados nitrados	1231999999	
1	2	32	00	00	00	<u>Derivados hidrazo, azoicos, diazoicos y azoxi</u>	1232000000	
1	2	32	01	00	00	<b>Hidrazinas y derivados hidrazo</b>	1232010000	*
1	2	32	01	01	00	<u>Hidrazinas</u>	1232010100	*
1	2	32	01	01	01	Fenilhidrazina	1232010101	
1	2	32	01	01	02	2,4-Dinitrofenilhidrazina	1232010102	
1	2	32	01	01	99	Otras hidrazinas	1232010199	
1	2	32	01	99	99	Otras hidrazinas y derivados hidrazo	1232019999	
1	2	32	02	00	00	<b>Derivados azoicos y diazoicos</b>	1232020000	*



1	2	32	02	00	01	Diazometano	1232020001	
1	2	32	02	00	02	Diazoacetato de etilo	1232020002	
1	2	32	02	00	03	Sales de diazonio	1232020003	
1	2	32	02	99	99	Otros derivados azoicos y diazoicos	1232029999	
1	2	32	03	00	00	<b>Derivados azoxi</b>	1232030000	
1	2	32	99	99	99	Otros derivados hidrazo, azoicos, diazoicos y azoxi	1232999999	
1	2	33	00	00	00	<b><u>Peróxidos</u></b>	1233000000	*
1	2	33	00	00	01	Hidroperóxido de terc-butilo	1233000001	
1	2	33	00	00	02	Peróxido de acetilo	1233000002	
1	2	33	00	00	03	Peróxido de benzoilo	1233000003	
1	2	33	00	00	04	Peróxido de diterbutilo	1233000004	
1	2	33	00	00	05	Hidroperóxido de butilo	1233000005	
1	2	33	00	00	06	Peróxido de ciclohexano	1233000006	
1	2	33	00	00	07	Peróxido de diacetilo	1233000007	
1	2	33	00	00	08	Peróxido de metiletilcetona	1233000008	
1	2	33	00	00	09	Hidroperóxido de isopropilbenceno	1233000009	
1	2	33	00	00	10	Peróxido de dibenzoilo	1233000010	
1	2	33	00	00	11	Hidroperóxido de cumeno	1233000011	
1	2	33	99	99	99	Otros peróxidos	1233999999	
1	2	34	00	00	00	<b><u>Disulfuros</u></b>	1234000000	*
1	2	34	00	00	01	Disulfuro de dialilo	1234000001	
1	2	34	99	99	99	Otros disulfuros	1234999999	
1	2	35	00	00	00	<b><u>Sulfóxidos</u></b>	1235000000	*
1	2	35	00	00	01	Dimetil sulfóxido	1235000001	
1	2	35	99	99	99	Otros sulfóxidos	1235999999	
1	2	36	00	00	00	<b><u>Sulfonas</u></b>	1236000000	*
1	2	36	00	00	01	Sulfolano	1236000001	

1	2	36	99	99	99	Otras sulfonas	1236999999	
1	2	37	00	00	00	<b><u>Compuestos orgánicos metálicos</u></b>	1237000000	*
1	2	37	01	00	00	<b>Derivados organometálicos</b>	1237010000	*
1	2	37	01	00	01	Derivados organometálicos del magnesio	1237010001	
1	2	37	01	00	02	Derivados organometálicos del aluminio	1237010002	
1	2	37	01	00	03	Derivados organometálicos del cinc	1237010003	
1	2	37	01	00	04	Derivados organometálicos del estaño	1237010004	
1	2	37	01	00	05	Derivados organometálicos del mercurio	1237010005	
1	2	37	01	00	06	Derivados organometálicos del plomo	1237010006	
1	2	37	01	00	07	Derivados organometálicos del arsénico	1237010007	
1	2	37	01	00	08	Derivados organometálicos del boro	1237010008	
1	2	37	01	00	09	Derivados organometálicos del níquel	1237010009	
1	2	37	01	99	99	Otros derivados organometálicos	1237019999	
1	2	37	02	00	00	<b>Compuestos orgánicos del silicio</b>	1237020000	*
1	2	37	02	00	01	Silanos y siloxanos	1237020001	
1	2	37	02	99	99	Otros compuestos orgánicos del silicio	1237029999	
1	2	37	03	00	00	<b>Compuestos orgánicos del mercurio</b>	1237030000	*
1	2	37	03	00	01	Fulminato de mercurio	1237030001	
1	2	37	03	99	99	Otros compuestos orgánicos del mercurio	1237039999	
1	2	37	99	99	99	Otros compuestos orgánicos metálicos	1237999999	
1	2	38	00	00	00	<b><u>Glucósidos</u></b>	1238000000	*
1	2	38	00	00	01	Aminoglucósidos	1238000001	
1	2	38	99	99	99	Otros glucósidos	1238999999	
1	2	39	00	00	00	<b><u>Alcaloides</u></b>	1239000000	*
1	2	39	00	00	01	Quinina	1239000001	
1	2	39	99	99	99	Otros alcaloides	1239999999	

1	2	99	99	99	99	Otros compuestos orgánicos	1299999999	
1	9	99	99	99	99	Otros agentes químicos	1999999999	
2	0	00	00	00	00	<b><u>AGENTES FÍSICOS</u></b>	2000000000	*
2	0	01	00	00	00	<b><u>Vibraciones sonoras</u></b>	2001000000	*
2	0	01	01	00	00	<b>Vibraciones sonoras audibles</b>	2001010000	*
2	0	01	01	00	01	Ruido (ruido continuo, ruido intermitente, ruido en líquidos)	2001010001	
2	0	01	01	00	02	Ruido repentino (explosión...)	2001010002	
2	0	01	01	99	99	Otras vibraciones sonoras audibles	2001019999	
2	0	01	02	00	00	<b>Vibraciones sonoras no audibles</b>	2001020000	*
2	0	01	02	00	01	Infrasonidos (< 20 Hz)	2001020001	
2	0	01	02	00	02	Ultrasonidos (>20 000 Hz)	2001020002	
2	0	01	02	99	99	Otras vibraciones sonoras no audibles	2001029999	
2	0	01	99	99	99	Otras vibraciones sonoras	2001999999	
2	0	02	00	00	00	<b><u>Vibraciones mecánicas</u></b>	2002000000	*
2	0	02	00	00	01	Vibraciones transmitidas a miembros del cuerpo (máquinas, herramientas)	2002000001	
2	0	02	00	00	02	Vibraciones transmitidas al cuerpo entero (vehículos)	2002000002	
2	0	02	99	99	99	Otras vibraciones mecánicas	2002999999	
2	0	03	00	00	00	<b><u>Presión/vacío</u></b>	2003000000	*
2	0	03	00	00	01	Presión superior a la presión atmosférica (presión positiva)	2003000001	

2	0	03	00	00	02	Presión inferior a la presión atmosférica (presión negativa/vacío)	2003000002	
2	0	03	00	00	03	Presión debida a explosiones	2003000003	
2	0	03	99	99	99	Otros tipos de presión	2003999999	
2	0	04	00	00	00	<b><u>Materiales que provocan fricción de la piel (causas de dermatitis)</u></b>	2004000000	*
2	0	04	00	00	01	Materiales manipulados (industriales o agrícolas)	2004000001	
2	0	04	00	00	02	Ropa de trabajo	2004000002	
2	0	04	99	99	99	Otros tipos de materiales que provocan fricción de la piel	2004999999	
2	0	05	00	00	00	<b><u>Higrometría/humedad</u></b>	2005000000	*
2	0	05	00	00	01	Humedad (humedad relativa alta)	2005000001	
2	0	05	00	00	02	Sequedad (humedad relativa baja)	2005000002	
2	0	05	99	99	99	Otros tipos de higrometría	2005999999	
2	0	06	00	00	00	<b><u>Ventilación</u></b>	2006000000	*
2	0	06	00	00	01	Corriente de aire/velocidad del aire	2006000001	
2	0	06	00	00	02	Confinamiento, falta de ventilación	2006000002	
2	0	06	99	99	99	Otros tipos de ventilación	2006999999	
2	0	07	00	00	00	<b><u>Ambiente térmico</u></b>	2007000000	*
2	0	07	00	00	01	Calor (calor ambiente o radiante)	2007000001	
2	0	07	00	00	02	Frío (frío ambiente o radiante)	2007000002	
2	0	07	99	99	99	Otros ambientes térmicos	2007999999	
2	0	08	00	00	00	<b><u>Iluminación</u></b>	2008000000	*
2	0	08	00	00	01	Mal contraste luminoso	2008000001	
2	0	08	00	00	02	Iluminación directa	2008000002	
2	0	08	00	00	03	Reflejo de la luz	2008000003	
2	0	08	00	00	04	Iluminación frecuentemente demasiado intensa	2008000004	
2	0	08	00	00	05	Iluminación frecuentemente demasiado débil	2008000005	
2	0	08	00	00	06	Deslumbramiento	2008000006	

2 0 08 00 00 07	Centelleo	2008000007	
2 0 08 99 99 99	Otros tipos de iluminación	2008999999	
2 0 09 00 00 00	<b><u>Radiaciones ionizantes</u></b>	2009000000	*
2 0 09 00 00 01	Rayos gamma	2009000001	
2 0 09 00 00 02	Rayos X	2009000002	
2 0 09 00 00 03	Partículas (alpha, beta, neutrones, etc.)	2009000003	
2 0 09 99 99 99	Otras radiaciones ionizantes	2009999999	
2 0 10 00 00 00	<b><u>Radiaciones no ionizantes</u></b>	2010000000	
2 0 10 01 00 00	<b>Radiaciones ópticas</b>	2010010000	*
2 0 10 01 00 01	Luz visible	2010010001	
2 0 10 01 00 02	Ultravioleta (A, B y C)	2010010002	
2 0 10 01 00 03	Infrarrojo	2010010003	
2 0 10 01 00 04	Láser	2010010004	
2 0 10 01 99 99	Otras radiaciones ópticas	2010019999	
2 0 10 02 00 00	<b>Campos electromagnéticos (sin especificar)</b>	2010020000	*
2 0 10 02 00 01	Campos estáticos	2010020001	
2 0 10 02 00 02	Campos de frecuencia muy baja (50/60 Hz)	2010020002	
2 0 10 02 00 03	Radiofrecuencia (3 kHz - 300 GHz)	2010020003	
2 0 10 02 00 04	Microondas	2010020004	
2 0 10 02 99 99	Otros campos electromagnéticos	2010029999	
2 0 10 99 99 99	Otras radiaciones no ionizantes	2010999999	
2 11 00 00 00 00	<b><u>Ambiente interior (no industrial)</u></b>	2110000000	
2 9 99 99 99 99	Otros agentes físicos	2999999999	
3 0 00 00 00 00	<b><u>AGENTES BIOLÓGICOS</u></b>	3000000000	*

3	1	00	00	00	00	<b><u>Bacterias</u></b>	3100000000	*
3	1	00	01	00	00	<b>Acetivibrio</b>	3100010000	
3	1	00	02	00	00	<b>Acetobacter</b>	3100020000	
3	1	00	03	00	00	<b>Acholeplasma</b>	3100030000	
3	1	00	04	00	00	<b>Acidaminococcus</b>	3100040000	
3	1	00	05	00	00	<b>Acinetobacter</b>	3100050000	
3	1	00	06	00	00	<b>Actinobacillus</b>	3100060000	*
3	1	00	06	00	01	Actinobacillus actinomycetemcomitans	3100060001	
3	1	00	06	99	99	Actinobacillus spp.	3100069999	
3	1	00	07	00	00	<b>Actinomadura</b>	3100070000	*
3	1	00	07	00	01	Actinomadura madurae	3100070001	
3	1	00	07	00	02	Actinomadura pelletieri	3100070002	
3	1	00	07	99	99	Actinomadura spp.	3100079999	
3	1	00	08	00	00	<b>Actinomyces</b>	3100080000	*
3	1	00	08	00	01	Actinomyces gerencseriae	3100080001	
3	1	00	08	00	02	Actinomyces israelii	3100080002	
3	1	00	08	00	03	Actinomyces pyogenes (corynebacterium pyogenes)	3100080003	
3	1	00	08	99	99	Actinomyces spp.	3100089999	
3	1	00	09	00	00	<b>Aerococcus</b>	3100090000	
3	1	00	10	00	00	<b>Aeromonas</b>	3100100000	

3	1	00	11	00	00	<b>Afipia</b>	3100110000	
3	1	00	12	00	00	<b>Agrobacterium</b>	3100120000	
3	1	00	13	00	00	<b>Alcaligenes</b>	3100130000	
3	1	00	14	00	00	<b>Anaerobiospirillum</b>	3100140000	
3	1	00	15	00	00	<b>Anaerorhabdus</b>	3100150000	
3	1	00	16	00	00	<b>Anaerovibrio</b>	3100160000	
3	1	00	17	00	00	<b>Aquaspirillum</b>	3100170000	
3	1	00	18	00	00	<b>Arcanobacterium</b>	3100180000	*
3	1	00	18	00	01	Arcanobacterium haemolyticum (Corynebacterium haemolyticum)	3100180001	
3	1	00	18	99	99	Arcanobacterium spp.	3100189999	
3	1	00	19	00	00	<b>Arcobacter</b>	3100190000	
3	1	00	20	00	00	<b>Arthrobacter</b>	3100200000	
3	1	00	21	00	00	<b>Azospirillum</b>	3100210000	
3	1	00	22	00	00	<b>Bacillus</b>	3100220000	*
3	1	00	22	00	01	Bacillus anthracis	3100220001	
3	1	00	22	99	99	Bacillus spp.	3100229999	
3	1	00	23	00	00	<b>Bacterionema</b>	3100230000	
3	1	00	24	00	00	<b>Bacteroides</b>	3100240000	*
3	1	00	24	00	01	Bacteroides fragilis	3100240001	

3	1	00	24	99	99	Bacteroides spp.	3100249999	
3	1	00	25	00	00	<b>Bartonella</b>	3100250000	*
3	1	00	25	00	01	Bartonella bacilliformis	3100250001	
3	1	00	25	00	02	Bartonella quintana (Rochalimaea quintana)	3100250002	
3	1	00	25	99	99	Bartonella spp.	3100259999	
3	1	00	26	00	00	<b>Bdellovibrio</b>	3100260000	
3	1	00	27	00	00	<b>Bifidobacterium</b>	3100270000	
3	1	00	28	00	00	<b>Bilophila</b>	3100280000	
3	1	00	29	00	00	<b>Bordetella</b>	3100290000	*
3	1	00	29	00	01	Bordetella bronchiseptica	3100290001	
3	1	00	29	00	02	Bordetella parapertussis	3100290002	
3	1	00	29	00	03	Bordetella pertussis	3100290003	
3	1	00	29	99	99	Bordetella spp.	3100299999	
3	1	00	30	00	00	<b>Borrelia</b>	3100300000	*
3	1	00	30	00	01	Borrelia burgdorferi	3100300001	
3	1	00	30	00	02	Borrelia duttonii	3100300002	
3	1	00	30	00	03	Borrelia recurrentis	3100300003	
3	1	00	30	99	99	Borrelia spp.	3100309999	
3	1	00	31	00	00	<b>Brevibacterium</b>	3100310000	
3	1	00	32	00	00	<b>Brochotrix</b>	3100320000	
3	1	00	33	00	00	<b>Brucella</b>	3100330000	*
3	1	00	33	00	01	Brucella abortus	3100330001	
3	1	00	33	00	02	Brucella canis	3100330002	
3	1	00	33	00	03	Brucella melitensis	3100330003	



3	1	00	33	00	04	<b>Brucella suis</b>	3100330004	
3	1	00	33	99	99	<b>Brucella spp.</b>	3100339999	
3	1	00	34	00	00	<b>Budvicia</b>	3100340000	
3	1	00	35	00	00	<b>Buttiauxella</b>	3100350000	
3	1	00	36	00	00	<b>Butyrivibrio</b>	3100360000	
3	1	00	37	00	00	<b>Calymmatobacterium</b>	3100370000	
3	1	00	38	00	00	<b>Campylobacter</b>	3100380000	*
3	1	00	38	00	01	Campylobacter fetus	3100380001	
3	1	00	38	00	02	Campylobacter jejuni	3100380002	
3	1	00	38	99	99	Campylobacter spp.	3100389999	
3	1	00	39	00	00	<b>Capnocytophaga</b>	3100390000	
3	1	00	40	00	00	<b>Cardiobacterium</b>	3100400000	*
3	1	00	40	00	01	Cardiobacterium hominis	3100400001	
3	1	00	40	99	99	Cardiobacterium spp.	3100409999	
3	1	00	41	00	00	<b>Carnobacterium</b>	3100410000	
3	1	00	42	00	00	<b>Caryophanon</b>	3100420000	
3	1	00	43	00	00	<b>Caseobacter</b>	3100430000	
3	1	00	44	00	00	<b>Cedecea</b>	3100440000	
3	1	00	45	00	00	<b>Cellulomonas</b>	3100450000	
3	1	00	46	00	00	<b>Centipeda</b>	3100460000	

3	1	00	47	00	00	<b>Chlamydia</b>	3100470000	*
3	1	00	47	00	01	Chlamydia pneumoniae	3100470001	
3	1	00	47	00	02	Chlamydia trachomatis	3100470002	
3	1	00	47	00	03	Chlamydia psittaci (cepas aviares y no aviares)	3100470003	
3	1	00	47	99	99	Chlamydia spp.	3100479999	
3	1	00	48	00	00	<b>Chromobacterium</b>	3100480000	
3	1	00	49	00	00	<b>Chryseomonas</b>	3100490000	
3	1	00	50	00	00	<b>Clavibacter</b>	3100500000	
3	1	00	51	00	00	<b>Clostridium</b>	3100510000	*
3	1	00	51	00	01	Clostridium botulinum	3100510001	
3	1	00	51	00	02	Clostridium perfringens	3100510002	
3	1	00	51	00	03	Clostridium tetani	3100510003	
3	1	00	51	99	99	Clostridium spp.	3100519999	
3	1	00	52	00	00	<b>Comamonas</b>	3100520000	
3	1	00	53	00	00	<b>Coprococcus</b>	3100530000	
3	1	00	54	00	00	<b>Corynebacterium</b>	3100540000	*
3	1	00	54	00	01	Corynebacterium diphtheriae	3100540001	
3	1	00	54	00	02	Corynebacterium minutissimum	3100540002	
3	1	00	54	00	03	Corynebacterium pseudotuberculosis	3100540003	
3	1	00	54	99	99	Corynebacterium spp.	3100549999	
3	1	00	55	00	00	<b>Coxiella</b>	3100550000	*
3	1	00	55	00	01	Coxiella burnetii	3100550001	
3	1	00	55	99	99	Coxiella spp.	3100559999	

3	1	00	56	00	00	<b>Cristispira</b>	3100560000	
3	1	00	57	00	00	<b>Curtopbacterium</b>	3100570000	
3	1	00	58	00	00	<b>Dermatophilus</b>	3100580000	
3	1	00	59	00	00	<b>Desulfomonas</b>	3100590000	
3	1	00	60	00	00	<b>Edwardsiella</b>	3100600000	*
3	1	00	60	00	01	Edwardsiella tarda	3100600001	
3	1	00	60	99	99	Edwardsiella spp.	3100609999	
3	1	00	61	00	00	<b>Ehrlichia</b>	3100610000	*
3	1	00	61	00	01	Ehrlichia sennetsu (rickettsia sennetsu)	3100610001	
3	1	00	61	99	99	Ehrlichia spp.	3100619999	
3	1	00	62	00	00	<b>Eikenella</b>	3100620000	*
3	1	00	62	00	01	Eikenella corrodens	3100620001	
3	1	00	62	99	99	Eikenella spp.	3100629999	
3	1	00	63	00	00	<b>Enterobacter</b>	3100630000	*
3	1	00	63	00	01	Enterobacter aerogenes	3100630001	
3	1	00	63	00	02	Enterobacter cloacae	3100630002	
3	1	00	63	99	99	Enterobacter spp.	3100639999	
3	1	00	64	00	00	<b>Enterococcus</b>	3100640000	
3	1	00	65	00	00	<b>Erwinia</b>	3100650000	
3	1	00	66	00	00	<b>Erysipelothrix</b>	3100660000	*
3	1	00	66	00	01	Erysipelothrix rhusiopathiae	3100660001	
3	1	00	66	99	99	Erysipelothrix spp.	3100669999	

3	1	00	67	00	00	<b>Escherichia</b>	3100670000	*
3	1	00	67	00	01	Escherichia coli (excepto las cepas no patógenas)	3100670001	
3	1	00	67	00	02	Escherichia coli, cepas citotóxicos (ex. O157:H7 o O 103)	3100670002	
3	1	00	67	99	99	Escherichia spp.	3100679999	
3	1	00	68	00	00	<b>Eubacterium</b>	3100680000	
3	1	00	69	00	00	<b>Ewingella</b>	3100690000	
3	1	00	70	00	00	<b>Flavimonas</b>	3100700000	
3	1	00	71	00	00	<b>Flavobacterium</b>	3100710000	*
3	1	00	71	00	01	Flavobacterium meningosepticum	3100710001	
3	1	00	71	99	99	Flavobacterium spp.	3100719999	
3	1	00	72	00	00	<b>Fluoribacter</b>	3100720000	*
3	1	00	72	00	01	Fluoribacter bozemanii (legionella bozemanii)	3100720001	
3	1	00	72	99	99	Fluoribacter spp.	3100729999	
3	1	00	73	00	00	<b>Francisella</b>	3100730000	*
3	1	00	73	00	01	Francisella tularensis tipo A	3100730001	
3	1	00	73	00	02	Francisella tularensis tipo B	3100730002	
3	1	00	73	99	99	Francisella spp.	3100739999	
3	1	00	74	00	00	<b>Frateuria</b>	3100740000	
3	1	00	75	00	00	<b>Fusobacterium</b>	3100750000	*
3	1	00	75	00	01	Fusobacterium necrophorum	3100750001	
3	1	00	75	99	99	Fusobacterium spp.	3100759999	
3	1	00	76	00	00	<b>Gardnerella</b>	3100760000	*
3	1	00	76	00	01	Gardnerella vaginalis (haemophilus vaginalis)	3100760001	

3	1	00	76	99	99	Gardnerella spp.	3100769999	
3	1	00	77	00	00	<b>Gemella</b>	3100770000	
3	1	00	78	00	00	<b>Geodermatophilus</b>	3100780000	
3	1	00	79	00	00	<b>Gluconobacter</b>	3100790000	
3	1	00	80	00	00	<b>Haemophilus</b>	3100800000	*
3	1	00	80	00	01	Haemophilus ducreyi	3100800001	
3	1	00	80	00	02	Haemophilus influenzae	3100800002	
3	1	00	80	99	99	Haemophilus spp.	3100809999	
3	1	00	81	00	00	<b>Hafnia</b>	3100810000	
3	1	00	82	00	00	<b>Helicobacter</b>	3100820000	*
3	1	00	82	00	01	Helicobacter pylori	3100820001	
3	1	00	82	99	99	Helicobacter spp.	3100829999	
3	1	00	83	00	00	<b>Jonesia</b>	3100830000	
3	1	00	84	00	00	<b>Kingella</b>	3100840000	
3	1	00	85	00	00	<b>Klebsiella</b>	3100850000	*
3	1	00	85	00	01	Klebsiella oxytoca	3100850001	
3	1	00	85	00	02	Klebsiella pneumoniae	3100850002	
3	1	00	85	99	99	Klebsiella spp.	3100859999	
3	1	00	86	00	00	<b>Kluyvera</b>	3100860000	
3	1	00	87	00	00	<b>Kurthia</b>	3100870000	
3	1	00	88	00	00	<b>Lachnospira</b>	3100880000	

3	1	00	89	00	00	<b>Lactobacillus</b>	3100890000	
3	1	00	90	00	00	<b>Lactococcus</b>	3100900000	
3	1	00	91	00	00	<b>Leclercia</b>	3100910000	
3	1	00	92	00	00	<b>Legionella</b>	3100920000	*
3	1	00	92	00	01	Legionella pneumophila	3100920001	
3	1	00	92	99	99	Legionella spp.	3100929999	
3	1	00	93	00	00	<b>Leminorella</b>	3100930000	
3	1	00	94	00	00	<b>Leptonema</b>	3100940000	
3	1	00	95	00	00	<b>Leptospira</b>	3100950000	*
3	1	00	95	00	01	Leptospira interrogans (todos serotipos)	3100950001	
3	1	00	95	99	99	Leptospira spp.	3100959999	
3	1	00	96	00	00	<b>Leptothrix</b>	3100960000	
3	1	00	97	00	00	<b>Leptotrichia</b>	3100970000	
3	1	00	98	00	00	<b>Leuconostoc</b>	3100980000	
3	1	00	99	00	00	<b>Levinea</b>	3100990000	
3	1	01	00	00	00	<b>Listeria</b>	3101000000	*
3	1	01	00	00	01	Listeria ivanovii	3101000001	
3	1	01	00	00	02	Listeria monocytogenes	3101000002	
3	1	01	00	99	99	Listeria spp.	3101009999	
3	1	01	01	00	00	<b>Marinomonas</b>	311010000	

3	1	01	02	00	00	<b>Megamonas</b>	311020000	
3	1	01	03	00	00	<b>Megasphaera</b>	311030000	
3	1	01	04	00	00	<b>Microbacterium</b>	311040000	
3	1	01	05	00	00	<b>Micrococcus</b>	311050000	
3	1	01	06	00	00	<b>Micropolyspora</b>	3101060000	
3	1	01	07	00	00	<b>Mitsuokella</b>	3101070000	
3	1	01	08	00	00	<b>Mobiluncus</b>	3101080000	
3	1	01	09	00	00	<b>Moellerella</b>	3101090000	
3	1	01	10	00	00	<b>Moraxella</b>	3101100000	
3	1	01	11	00	00	<b>Morganella</b>	3101110000	*
3	1	01	11	00	01	Morganella morganii (proteus morganii)	3101110001	
3	1	01	11	99	99	Morganella spp.	3101119999	
3	1	01	12	00	00	<b>Murraya</b>	311120000	
3	1	01	13	00	00	<b>Mycobacterium</b>	3101130000	*
3	1	01	13	00	01	Mycobacterium africanum	3101130001	
3	1	01	13	00	02	Mycobacterium avium-intracellulare	3101130002	
3	1	01	13	00	03	Mycobacterium bovis (excepto la cepa BCG)	3101130003	
3	1	01	13	00	04	Mycobacterium chelonae	3101130004	
3	1	01	13	00	05	Mycobacterium fortuitum	3101130005	
3	1	01	13	00	06	Mycobacterium kansasii	3101130006	
3	1	01	13	00	07	Mycobacterium leprae	3101130007	

3	1	01	13	00	08	Mycobacterium malmoense	3101130008	
3	1	01	13	00	09	Mycobacterium marinum	3101130009	
3	1	01	13	00	10	Mycobacterium microti	3101130010	
3	1	01	13	00	11	Mycobacterium paratuberculosis	3101130011	
3	1	01	13	00	12	Mycobacterium scrofulaceum	3101130012	
3	1	01	13	00	13	Mycobacterium simiae	3101130013	
3	1	01	13	00	14	Mycobacterium szulgai	3101130014	
3	1	01	13	00	15	Mycobacterium tuberculosis	3101130015	
3	1	01	13	00	16	Mycobacterium ulcerans	3101130016	
3	1	01	13	00	17	Mycobacterium xenopi	3101130017	
3	1	01	13	99	99	Mycobacterium spp.	3101139999	
3	1	01	14	00	00	<b>Mycoplasma</b>	3101140000	*
3	1	01	14	00	01	Mycoplasma caviae	3101140001	
3	1	01	14	00	02	Mycoplasma hominis	3101140002	
3	1	01	14	00	03	Mycoplasma pneumoniae	3101140003	
3	1	01	14	99	99	Mycoplasma spp.	3101149999	
3	1	01	15	00	00	<b>Neisseria</b>	3101150000	*
3	1	01	15	00	01	Neisseria gonorrhoeae	3101150001	
3	1	01	15	00	02	Neisseria meningitidis	3101150002	
3	1	01	15	99	99	Neisseria spp.	3101159999	
3	1	01	16	00	00	<b>Nocardia</b>	3101160000	*
3	1	01	16	00	01	Nocardia asteroides	3101160001	
3	1	01	16	00	02	Nocardia brasiliensis	3101160002	
3	1	01	16	00	03	Nocardia farcinica	3101160003	
3	1	01	16	00	04	Nocardia nova	3101160004	
3	1	01	16	00	05	Nocardia otitidiscaviarum	3101160005	
3	1	01	16	99	99	Nocardia spp.	3101169999	
3	1	01	17	00	00	<b>Nocardiosis</b>	3101170000	



3	1	01	18	00	00	<b>Obesumbacterium</b>	3101180000	
3	1	01	19	00	00	<b>Oceanospirillum</b>	3101190000	
3	1	01	20	00	00	<b>Ochromobacterium</b>	3101200000	
3	1	01	21	00	00	<b>Oerskovia</b>	3101210000	
3	1	01	22	00	00	<b>Oligella</b>	3101220000	
3	1	01	23	00	00	<b>Pantoea</b>	3101230000	
3	1	01	24	00	00	<b>Pasteurella</b>	3101240000	*
3	1	01	24	00	01	Pasteurella multocida	3101240001	
3	1	01	24	99	99	Pasteurella spp.	3101249999	
3	1	01	25	00	00	<b>Pectinatus</b>	3101250000	
3	1	01	26	00	00	<b>Pediococcus</b>	3101260000	
3	1	01	27	00	00	<b>Peptococcus</b>	3101270000	
3	1	01	28	00	00	<b>Peptostreptococcus</b>	3101280000	*
3	1	01	28	00	01	Peptostreptococcus anaerobius	3101280001	
3	1	01	28	99	99	Peptostreptococcus spp.	3101289999	
3	1	01	29	00	00	<b>Photobacterium</b>	3101290000	
3	1	01	30	00	00	<b>Planococcus</b>	3101300000	
3	1	01	31	00	00	<b>Plesiomonas</b>	3101310000	*
3	1	01	31	00	01	Plesiomonas shigelloides	3101310001	
3	1	01	31	99	99	Plesiomonas spp.	3101319999	

3	1	01	32	00	00	<b>Porphyromonas</b>	3101320000	
3	1	01	33	00	00	<b>Pragia</b>	3101330000	
3	1	01	34	00	00	<b>Prevotella</b>	3101340000	
3	1	01	35	00	00	<b>Propionibacterium</b>	3101350000	
3	1	01	36	00	00	<b>Proteus</b>	3101360000	*
3	1	01	36	00	01	Proteus mirabilis	3101360001	
3	1	01	36	00	02	Proteus penneri	3101360002	
3	1	01	36	00	03	Proteus vulgaris	3101360003	
3	1	01	36	99	99	Proteus spp.	3101369999	
3	1	01	37	00	01	<b>Providencia</b>	3101370001	*
3	1	01	37	00	02	Providencia alcalifaciens (Proteus inconstans a)	3101370002	
3	1	01	37	00	03	Providencia rettgeri (Proteus rettgeri)	3101370003	
3	1	01	37	99	99	Providencia spp.	3101379999	
3	1	01	38	00	00	<b>Pseudomonas</b>	3101380000	*
3	1	01	38	00	01	Pseudomonas aeruginosa	3101380001	
3	1	01	38	00	02	Pseudomonas mallei (Burkholderia mallei)	3101380002	
3	1	01	38	00	03	Pseudomonas pseudomallei (Burkholderia pseudomallei)	3101380003	
3	1	01	38	99	99	Pseudomonas spp.	3101389999	
3	1	01	39	00	00	<b>Psychrobacter</b>	3101390000	
3	1	01	40	00	00	<b>Rahnella</b>	3101400000	
3	1	01	41	00	00	<b>Renibacterium</b>	3101410000	

3	1	01	42	00	00	<b>Rhodococcus</b>	3101420000	*
3	1	01	42	00	01	Rhodococcus equi (Corynebacterium equi)	3101420001	
3	1	01	42	99	99	Rhodococcus spp.	3101429999	
3	1	01	43	00	00	<b>Rickettsia</b>	3101430000	*
3	1	01	43	00	01	Rickettsia akari	3101430001	
3	1	01	43	00	02	Rickettsia canada	3101430002	
3	1	01	43	00	03	Rickettsia conorii	3101430003	
3	1	01	43	00	04	Rickettsia montana	3101430004	
3	1	01	43	00	05	Rickettsia prowazekii	3101430005	
3	1	01	43	00	06	Rickettsia rickettsii	3101430006	
3	1	01	43	00	07	Rickettsia tsutsugamushi	3101430007	
3	1	01	43	00	08	Rickettsia typhi (rickettsia mooseri)	3101430008	
3	1	01	43	99	99	Rickettsia spp.	3101439999	
3	1	01	44	00	00	<b>Rikenella</b>	3101440000	
3	1	01	45	00	00	<b>Rochalimaea</b>	3101450000	*
3	1	01	45	00	01	Rochalimaea quintana	3101450001	
3	1	01	45	99	99	Rochalimaea spp.	3101459999	
3	1	01	46	00	00	<b>Rothia</b>	3101460000	
3	1	01	47	00	00	<b>Ruminococcus</b>	3101470000	
3	1	01	48	00	00	<b>Salmonella</b>	3101480000	*
3	1	01	48	00	01	Salmonella arizonae	3101480001	
3	1	01	48	00	02	Salmonella enteritidis	3101480002	
3	1	01	48	00	03	Salmonella paratyphi a b c	3101480003	
3	1	01	48	00	04	Salmonella typhi	3101480004	
3	1	01	48	00	05	Salmonella typhimurium	3101480005	
3	1	01	48	00	06	Salmonella (otras variedades serológicas)	3101480006	
3	1	01	48	99	99	Salmonella spp.	3101489999	

3	1	01	49	00	00	<b>Sarcina</b>	3101490000	
3	1	01	50	00	00	<b>Sebaldella</b>	3101500000	
3	1	01	51	00	00	<b>Selenomonas</b>	3101510000	
3	1	01	52	00	00	<b>Serpulina</b>	3101520000	
3	1	01	53	00	00	<b>Serratia</b>	3101530000	
3	1	01	54	00	00	<b>Shewanella</b>	3101540000	
3	1	01	55	00	00	<b>Shigella</b>	3101550000	*
3	1	01	55	00	01	Shigella boydii	3101550001	
3	1	01	55	00	02	Shigella dysenteriae (tipo 1)	3101550002	
3	1	01	55	00	03	Shigella dysenteriae	3101550003	
3	1	01	55	00	04	Shigella flexneri	3101550004	
3	1	01	55	00	05	Shigella sonnei	3101550005	
3	1	01	55	99	99	Shigella spp.	3101559999	
3	1	01	56	00	00	<b>Simonsiella</b>	3101560000	
3	1	01	57	00	00	<b>Sphingobacterium</b>	3101570000	
3	1	01	58	00	00	<b>Spirillum</b>	3101580000	
3	1	01	59	00	00	<b>Spirochaeta</b>	3101590000	
3	1	01	60	00	00	<b>Spiroplasma</b>	3101600000	
3	1	01	61	00	00	<b>Staphylococcus</b>	3101610000	*
3	1	01	61	00	01	Staphylococcus aureus	3101610001	

3	1	01	61	99	99	Staphylococcus spp.	3101619999	
3	1	01	62	00	00	<b>Stomatococcus</b>	3101620000	
3	1	01	63	00	00	<b>Streptobacillus</b>	3101630000	*
3	1	01	63	00	01	Streptobacillus moniliformis	3101630001	
3	1	01	63	99	99	Streptobacillus spp.	3101639999	
3	1	01	64	00	00	<b>Streptococcus</b>	3101640000	*
3	1	01	64	00	01	Streptococcus pneumoniae	3101640001	
3	1	01	64	00	02	Streptococcus pyogenes	3101640002	
3	1	01	64	00	03	Streptococcus suis	3101640003	
3	1	01	64	99	99	Streptococcus spp.	3101649999	
3	1	01	65	00	00	<b>Streptomyces</b>	3101650000	
3	1	01	66	00	00	<b>Succinimonas</b>	3101660000	
3	1	01	67	00	00	<b>Succinivibrio</b>	3101670000	
3	1	01	68	00	00	<b>Suttonella</b>	3101680000	
3	1	01	69	00	00	<b>Tatumella</b>	3101690000	
3	1	01	70	00	00	<b>Taylorella</b>	3101700000	
3	1	01	71	00	00	<b>Thermoactinomyces</b>	3101710000	
3	1	01	72	00	00	<b>Tissierella</b>	3101720000	
3	1	01	73	00	00	<b>Treponema</b>	3101730000	*
3	1	01	73	00	01	Treponema carateum	3101730001	
3	1	01	73	00	02	Treponema pallidum	3101730002	

3	1	01	73	00	03	Treponema pertenuae	3101730003	
3	1	01	73	99	99	Treponema spp.	3101739999	
3	1	01	74	00	00	<b>Tsukamurella</b>	3101740000	
3	1	01	75	00	00	<b>Ureaplasma</b>	3101750000	
3	1	01	76	00	00	<b>Vampirovibrio</b>	3101760000	
3	1	01	77	00	00	<b>Veillonella</b>	3101770000	
3	1	01	78	00	00	<b>Vibrio</b>	3101780000	*
3	1	01	78	00	01	Vibrio cholerae (incluido El Tor)	3101780001	
3	1	01	78	00	02	Vibrio parahaemolyticus	3101780002	
3	1	01	78	99	99	Vibrio spp.	3101789999	
3	1	01	79	00	00	<b>Weeksella</b>	3101790000	
3	1	01	80	00	00	<b>Wolinella</b>	3101800000	
3	1	01	81	00	00	<b>Xanthomonas</b>	3101810000	
3	1	01	82	00	00	<b>Xenorhabdus</b>	3101820000	
3	1	01	83	00	00	<b>Yersinia</b>	3101830000	*
3	1	01	83	00	01	Yersinia enterocolitica	3101830001	
3	1	01	83	00	02	Yersinia pestis	3101830002	
3	1	01	83	00	03	Yersinia pseudotuberculosis	3101830003	
3	1	01	83	99	99	Yersinia spp.	3101839999	
3	1	01	84	00	00	<b>Yokenella</b>	3101840000	
3	1	01	85	00	00	<b>Zoogloea</b>	3101850000	

3	1	99	99	99	99	Otras bacterias	3199999999	
3	2	00	00	00	00	<b><u>Virus</u></b>	3200000000	*
3	2	00	01	00	00	<b>Adenoviridae (Adenovirus)</b>	3200010000	
3	2	00	02	00	00	<b>Arenaviridae (Arenavirus)</b>	3200020000	*
3	2	00	02	00	01	Virus de la coriomeningitis linfocítica (cepas neurotrópicas y otras cepas)	3200020001	
3	2	00	02	00	02	Virus Junin (virus de la fiebre hemorrágica argentina)	3200020002	
3	2	00	02	00	03	Virus Lassa (virus de la fiebre de Lassa)	3200020003	
3	2	00	02	00	04	Virus Machupo	3200020004	
3	2	00	02	00	05	Virus Mopeia y otros virus Tacaribe	3200020005	
3	2	00	02	00	06	Virus Guanarito	3200020006	
3	2	00	02	00	07	Virus Sabia	3200020007	
3	2	00	02	00	08	Virus Flexal	3200020008	
3	2	00	02	99	99	Otros arenavirus	3200029999	
3	2	00	03	00	00	<b>Astroviridae (Astrovirus)</b>	3200030000	
3	2	00	04	00	00	<b>Bunyaviridae (Bunyavirus)</b>	3200040000	*
3	2	00	04	00	01	Belgrade (Dobrava)	3200040001	
3	2	00	04	00	02	Bhanja	3200040002	
3	2	00	04	00	03	Virus Bunyamwera	3200040003	
3	2	00	04	00	04	Germiston	3200040004	
3	2	00	04	00	05	Virus Oropouche	3200040005	
3	2	00	04	00	06	Sin Nombre	3200040006	
3	2	00	04	00	07	Virus de la encefalitis de California	3200040007	
3	2	00	04	00	99	Otros bunyavirus	3200040099	
3	2	00	04	01	00	<b><u>Hantavirus:</u></b>	3200040100	*

3	2	00	04	01	01	Hantaan (Fiebre hemorrágica de Corea)	3200040101	
3	2	00	04	01	02	Virus Puumala	3200040102	
3	2	00	04	01	03	Virus Seoul	3200040103	
3	2	00	04	01	04	Virus Prospect Hill	3200040104	
3	2	00	04	01	99	Otros hantavirus	3200040199	
3	2	00	04	02	00	<u>Nairovirus:</u>	3200040200	*
3	2	00	04	02	01	Virus de la fiebre hemorrágica de Crimea/Congo	3200040201	
3	2	00	04	02	02	Virus Hazara	3200040202	
3	2	00	04	02	99	Otros nairovirus	3200040299	
3	2	00	04	03	00	<u>Flebovirus:</u>	3200040300	*
3	2	00	04	03	01	De la Fiebre del valle del Rift	3200040301	
3	2	00	04	03	02	Virus de los flebótomos	3200040302	
3	2	00	04	03	03	Virus Toscana	3200040303	
3	2	00	04	03	99	Otros flebovirus	3200040399	
3	2	00	04	99	99	Otros bunyavirus	3200049999	
3	2	00	05	00	00	<b>Caliciviridae (Calicivirus)</b>	3200050000	*
3	2	00	05	00	01	Virus de la hepatitis E	3200050001	
3	2	00	05	00	02	Virus Norwalk	3200050002	
3	2	00	05	99	99	Otros calicivirus	3200059999	
3	2	00	06	00	00	<b>Coronaviridae (Coronavirus)</b>	3200060000	
3	2	00	07	00	00	<b>Filoviridae (Filovirus)</b>	3200070000	*
3	2	00	07	00	01	Virus Ebola (Virus de la fiebre hemorrágica de Ebola )	3200070001	
3	2	00	07	00	02	Virus de Marburg (Virus de la enfermedad de Marburgo)	3200070002	
3	2	00	07	99	99	Otros filovirus	3200079999	
3	2	00	08	00	00	<b>Flaviviridae (Flavivirus)</b>	3200080000	*



3	2	00	08	00	01	Encefalitis de Australia (encefalitis del valle Murray)	3200080001	
3	2	00	08	00	02	Virus de la encefalitis de las garrapatas de Europa Central	3200080002	
3	2	00	08	00	03	Absettarov	3200080003	
3	2	00	08	00	04	Hanzalova	3200080004	
3	2	00	08	00	05	Hypr	3200080005	
3	2	00	08	00	06	Kumlinge	3200080006	
3	2	00	08	00	07	Virus del dengue, tipos 1-4	3200080007	
3	2	00	08	00	08	Virus de la hepatitis C (HCV/ VHC)	3200080008	
3	2	00	08	00	09	Virus de la hepatitis G	3200080009	
3	2	00	08	00	10	Encefalitis B japonesa	3200080010	
3	2	00	08	00	11	Virus Bosque de Kyasanur	3200080011	
3	2	00	08	00	12	Mal de Louping	3200080012	
3	2	00	08	00	13	Omsk (a)	3200080013	
3	2	00	08	00	14	Powassan	3200080014	
3	2	00	08	00	15	Rocio	3200080015	
3	2	00	08	00	16	Encefalitis verno-estival rusa (a)	3200080016	
3	2	00	08	00	17	Encefalitis de St Louis	3200080017	
3	2	00	08	00	18	Virus Wesselsbron	3200080018	
3	2	00	08	00	19	Virus del Nilo occidental	3200080019	
3	2	00	08	00	20	Fiebre amarilla	3200080020	
3	2	00	08	99	99	Otros flavivirus	3200089999	
3	2	00	09	00	00	<b>Hepadnaviridae (Hepadnavirus)</b>	3200090000	*
3	2	00	09	00	01	Virus de la hepatitis B (HBV/VHB)	3200090001	
3	2	00	09	00	02	Virus de la hepatitis D (Delta)	3200090002	
3	2	00	09	99	99	Otros hepadnavirus de conocida patogenicidad	3200099999	
3	2	00	10	00	00	<b>Herpesviridae (Herpevirus)</b>	3200100000	*
3	2	00	10	00	01	Herpes simplex virus tipo 1	3200100001	
3	2	00	10	00	02	Herpes simplex virus tipo 2	3200100002	
3	2	00	10	00	03	Herpesvirus varicella zoster	3200100003	
3	2	00	10	00	04	Virus de Epstein-Barr	3200100004	

3	2	00	10	00	05	Virus linfotrópico humano B (HBLV-HHV6)	3200100005	
3	2	00	10	00	06	Herpesvirus simiae (virus B)	3200100006	
3	2	00	10	00	07	Citomegalovirus humano (Cytomegalovirus)	3200100007	
3	2	00	10	00	08	Herpesvirus hominis 7	3200100008	
3	2	00	10	00	09	Herpesvirus hominis 8	3200100009	
3	2	00	10	99	99	Otros herpevirus	3200109999	
3	2	00	11	00	00	<b>Orthomyxoviridae (Orthomixovirus)</b>	3200110000	*
3	2	00	11	00	01	Orthomixovirus transmitidos por garrapatas: virus Thogoto y Dhori	3200110001	
3	2	00	11	00	02	Virus de la influenza tipo A (virus de la gripe tipo A)	3200110002	
3	2	00	11	00	03	Virus de la influenza tipo B (virus de la gripe tipo B)	3200110003	
3	2	00	11	00	04	Virus de la influenza tipo C (virus de la gripe tipo C)	3200110004	
3	2	00	11	99	99	Otros orthomixovirus	3200119999	
3	2	00	12	00	00	<b>Papovaviridae (Papovavirus)</b>	3200120000	*
3	2	00	12	00	01	Virus BK	3200120001	
3	2	00	12	00	02	Virus JC	3200120002	
3	2	00	12	00	03	HPV	3200120003	
3	2	00	12	99	99	Otros papovavirus	3200129999	
3	2	00	13	00	00	<b>Paramyxoviridae (Paramixovirus)</b>	3200130000	*
3	2	00	13	00	01	Virus de la parainfluenza, tipos 1, 2, 3, 4a, 4b	3200130001	
3	2	00	13	00	02	Virus de las paperas	3200130002	
3	2	00	13	00	03	Virus del sarampión (morbillivirus)	3200130003	
3	2	00	13	00	04	Virus respiratorio sincicial	3200130004	
3	2	00	13	00	05	Virus de la enfermedad de Newcastle	3200130005	
3	2	00	13	99	99	Otros paramixovirus	3200139999	
3	2	00	14	00	00	<b>Parvoviridae (Parvovirus)</b>	3200140000	*
3	2	00	14	00	01	Parvovirus humano (B 19)	3200140001	
3	2	00	14	99	99	Otros parvovirus	3200149999	

3	2	00	15	00	01	<b>Picornaviridae (Picornavirus)</b>	3200150001	*
3	2	00	15	00	02	Virus de la poliomielitis 1-3	3200150002	
3	2	00	15	00	03	Virus Coxsackie tipo A1-A22 A25-A26	3200150003	
3	2	00	15	00	04	Virus Coxsackie B1-B6	3200150004	
3	2	00	15	00	05	Virus Echo 1-9 11-27 29-34	3200150005	
3	2	00	15	00	06	Virus de la conjuntivitis aguda hemorrágica (AHC CHA)	3200150006	
3	2	00	15	00	07	Virus de la hepatitis A (enterovirus humano tipo 72)	3200150007	
3	2	00	15	00	08	Rinovirus 1-100	3200150008	
3	2	00	15	00	09	Aftovirus	3200150009	
3	2	00	15	99	99	Otros picornavirus	3200159999	
3	2	00	16	00	00	<b>Poxviridae (Poxvirus)</b>	3200160000	*
3	2	00	16	00	01	Vaccinia virus	3200160001	
3	2	00	16	00	02	Virus Variola (major & minor)	3200160002	
3	2	00	16	00	03	Virus de la viruela del mono (Monkeypox virus)	3200160003	
3	2	00	16	00	04	Virus de la viruela vacuna (Cowpox virus)	3200160004	
3	2	00	16	00	05	Virus de la viruela blanca	3200160005	
3	2	00	16	00	06	Virus de la viruela del conejo (Rabbitpox virus)	3200160006	
3	2	00	16	00	07	Virus de la variola del búfalo (Buffalopox virus)	3200160007	
3	2	00	16	00	08	Virus de la viruela del elefante (Elephantpox virus)	3200160008	
3	2	00	16	00	09	Virus del nódulo de los ordeñadores (Parapoxvirus)	3200160009	
3	2	00	16	00	10	Orf virus(virus del ectima contagioso)	3200160010	
3	2	00	16	00	11	Molluscum contagiosum virus (virus del molusco contagioso)	3200160011	
3	2	00	16	00	12	Virus Yaba (virus del tumor del simio)	3200160012	
3	2	00	16	00	13	Virus Tana	3200160013	
3	2	00	16	99	99	Otros poxvirus	3200169999	
3	2	00	17	00	00	<b>Reoviridae (Reovirus)</b>	3200170000	*
3	2	00	17	00	01	Reovirus	3200170001	

3	2	00	17	00	02	Rotavirus humanos (virus de la gastroenteritis no bacteriana)	3200170002	
3	2	00	17	00	03	Orbivirus	3200170003	
3	2	00	17	00	04	Coltivirus	3200170004	
3	2	00	17	99	99	Otros reovirus	3200179999	
3	2	00	18	00	00	<b>Retroviridae (Retrovirus)</b>	3200180000	*
3	2	00	18	00	01	VIH HIV (virus de la inmunodeficiencia humana - virus del SIDA)	3200180001	
3	2	00	18	00	02	Virus de la leucemia humana de las células T (HTLV) tipo 1	3200180002	
3	2	00	18	00	03	Virus de la leucemia humana de las células T (HTLV) tipo 2	3200180003	
3	2	00	18	00	04	Virus SIV	3200180004	
3	2	00	18	99	99	Otros retrovirus	3200189999	
3	2	00	19	00	00	<b>Rhabdoviridae (Rhabdovirus)</b>	3200190000	*
3	2	00	19	00	01	Virus de la rabia	3200190001	
3	2	00	19	00	02	Virus de la estomatitis vesicular	3200190002	
3	2	00	19	99	99	Otros rhabdovirus	3200199999	
3	2	00	20	00	00	<b>Togaviridae (Togavirus)</b>	3200200000	*
3	2	00	20	01	00	<u>Alphavirus (Alfavirus):</u>	3200200100	*
3	2	00	20	01	01	Virus Chikungunya	3200200101	
3	2	00	20	01	02	Virus O'nyong-nyong	3200200102	
3	2	00	20	01	03	Virus Mayaro	3200200103	
3	2	00	20	01	04	Encefalomiелitis equina americana oriental	3200200104	
3	2	00	20	01	05	Encefalomiелitis equina americana occidental	3200200105	
3	2	00	20	01	06	Encefalomiелitis equina venezolana	3200200106	
3	2	00	20	01	07	Virus del río Ross	3200200107	
3	2	00	20	01	08	Virus Sindbis	3200200108	
3	2	00	20	01	09	Virus Bebaru	3200200109	
3	2	00	20	01	10	Virus Everglades	3200200110	
3	2	00	20	01	11	Virus Mucambo	3200200111	

3	2	00	20	01	12	Virus Ndumu	3200200112	
3	2	00	20	01	13	Virus del bosque Semliki	3200200113	
3	2	00	20	01	14	Virus Tonate	3200200114	
3	2	00	20	01	99	Otros alfavirus de conocida patogenicidad	3200200199	
3	2	00	20	02	00	<u>Rubivirus:</u>	3200200200	*
3	2	00	20	02	01	Virus de la rubéola, Rubella	3200200201	
3	2	00	20	02	99	Otros rubivirus	3200200299	
3	2	00	20	99	99	Otros togavirus	3200209999	
3	2	00	21	00	00	<b>Toroviridae</b>	3200210000	
3	2	00	22	00	00	<b>Virus no clasificados</b>	3200220000	*
3	2	00	22	00	01	Otros virus de la hepatitis (excepto A, B, C, D)	3200220001	
3	2	00	22	00	02	Virus Apeu	3200220002	
3	2	00	22	00	03	Virus de la meningoencefalitis difásica	3200220003	
3	2	00	22	00	04	Virus de la fiebre de leche difásica	3200220004	
3	2	00	22	00	05	Virus Marituba	3200220005	
3	2	00	22	00	06	Virus del eritema infeccioso	3200220006	
3	2	00	22	00	07	Virus Itaquei	3200220007	
3	2	00	22	00	08	Virus de la leucoencefalopatía	3200220008	
3	2	00	22	00	09	Virus Mm	3200220009	
3	2	00	22	00	10	Virus del molluscum sebaceum	3200220010	
3	2	00	22	00	11	Virus Oriboca	3200220011	
3	2	00	22	00	12	Virus de la fiebre de Quarafil	3200220012	
3	2	00	22	00	13	Virus Río Bravo	3200220013	
3	2	00	22	00	14	Virus Tahyna	3200220014	
3	2	00	22	00	15	Virus Wyeomyia	3200220015	
3	2	00	22	00	16	Virus Guaroa	3200220016	
3	2	00	22	00	17	Virus Batai	3200220017	
3	2	00	22	00	18	Virus Catu	3200220018	
3	2	00	22	99	99	Otros virus no clasificados	3200229999	

3	2	00	23	00	00	<b>Agentes no convencionales (priones)</b>	3200230000	*
3	2	00	23	00	01	Agente Kuru	3200230001	
3	2	00	23	00	02	Agente de la enfermedad de Creutzfeldt-Jakob	3200230002	
3	2	00	23	00	03	Agente de la encefalopatía espongiforme bovina (agente EEB)	3200230003	
3	2	00	23	00	04	Agente del prurito lumbar	3200230004	
3	2	00	23	00	05	Agente del síndrome de Gertsman-Sträussler-Scheinker	3200230005	
3	2	00	23	00	06	Agente del insomnio fatal familiar	3200230006	
3	2	00	23	99	99	Otros agentes no convencionales	3200239999	
3	2	99	99	99	99	Otros virus	3299999999	
3	3	00	00	00	00	<b><u>Parásitos</u></b>	3300000000	*
3	3	00	01	00	00	<b>Acanthamoeba castellani (hartmannella castellanii)</b>	3300010000	
3	3	00	02	00	00	<b>Ancylostoma (ankylostoma)</b>	3300020000	*
3	3	00	02	00	01	Ancylostoma duodenale	3300020001	
3	3	00	02	99	99	Ancylostoma spp.	3300029999	
3	3	00	03	00	00	<b>Angiostrongylus</b>	3300030000	*
3	3	00	03	00	01	Angiostrongylus cantonensis	3300030001	
3	3	00	03	00	02	Angiostrongylus costaricensis	3300030002	
3	3	00	03	99	99	Angiostrongylus spp.	3300039999	
3	3	00	04	00	00	<b>Ascaris</b>	3300040000	*
3	3	00	04	00	01	Ascaris lumbricoides	3300040001	
3	3	00	04	00	02	Ascaris suum	3300040002	
3	3	00	04	99	99	Ascaris spp.	3300049999	
3	3	00	05	00	00	<b>Babesia</b>	3300050000	*
3	3	00	05	00	01	Babesia divergens	3300050001	

3	3	00	05	00	02	<b>Babesia microti</b>	3300050002	
3	3	00	05	99	99	Babesia spp.	3300059999	
3	3	00	06	00	00	<b>Balantidium coli</b>	3300060000	
3	3	00	07	00	00	<b>Brugia</b>	3300070000	*
3	3	00	07	00	01	Brugia malayi	3300070001	
3	3	00	07	00	02	Brugia pahangi	3300070002	
3	3	00	07	99	99	Brugia spp.	3300079999	
3	3	00	08	00	00	<b>Capillaria</b>	3300080000	*
3	3	00	08	00	01	Capillaria philippinensis	3300080001	
3	3	00	08	99	99	Capillaria spp.	3300089999	
3	3	00	09	00	00	<b>Clonorchis</b>	3300090000	*
3	3	00	09	00	01	Clonorchis sinensis	3300090001	
3	3	00	09	00	02	Clonorchis viverrini	3300090002	
3	3	00	09	99	99	Clonorchis spp.	3300099999	
3	3	00	10	00	00	<b>Cryptosporidium</b>	3300100000	*
3	3	00	10	00	01	Cryptosporidium muris	3300100001	
3	3	00	10	00	02	Cryptosporidium parvum	3300100002	
3	3	00	10	99	99	Cryptosporidium spp.	3300109999	
3	3	00	11	00	00	<b>Cyclospora cayetanensis</b>	3300110000	
3	3	00	12	00	00	<b>Dipetalonema</b>	3300120000	*
3	3	00	12	00	01	Dipetalonema streptocerca	3300120001	
3	3	00	12	99	99	Dipetalonema spp.	3300129999	
3	3	00	13	00	00	<b>Diphyllobothrium</b>	3300130000	*
3	3	00	13	00	01	Diphyllobothrium latum	3300130001	
3	3	00	13	99	99	Diphyllobothrium spp.	3300139999	

3	3	00	14	00	00	<b>Dracunculus</b>	3300140000	*
3	3	00	14	00	01	Dracunculus medinesis	3300140001	
3	3	00	14	99	99	Dracunculus spp.	3300149999	
3	3	00	15	00	00	<b>Echinococcus</b>	3300150000	*
3	3	00	15	00	01	Echinococcus granulosus	3300150001	
3	3	00	15	00	02	Echinococcus multilocularis (multicoloris)	3300150002	
3	3	00	15	00	03	Echinococcus multilocularis sibiricensis	3300150003	
3	3	00	15	00	04	Echinococcus vogeli	3300150004	
3	3	00	15	99	99	Echinococcus spp.	3300159999	
3	3	00	16	00	00	<b>Entamoeba</b>	3300160000	*
3	3	00	16	00	01	Entamoeba histolytica	3300160001	
3	3	00	16	99	99	Entamoeba spp.	3300169999	
3	3	00	17	00	00	<b>Fasciola</b>	3300170000	*
3	3	00	17	00	01	Fasciola gigantica	3300170001	
3	3	00	17	00	02	Fasciola hepatica	3300170002	
3	3	00	17	00	03	Fasciolopsis buski	3300170003	
3	3	00	17	99	99	Fasciola spp.	3300179999	
3	3	00	18	00	00	<b>Giardia</b>	3300180000	*
3	3	00	18	00	01	Giardia lamblia (giardia intestinalis, lamblia intestinalis)	3300180001	
3	3	00	18	99	99	Giardia spp.	3300189999	
3	3	00	19	00	00	<b>Hymenolepis</b>	3300190000	*
3	3	00	19	00	01	Hymenolepis diminuta	3300190001	
3	3	00	19	00	02	Hymenolepis nana	3300190002	
3	3	00	19	99	09	Hymenolepis spp.	3300199909	
3	3	00	20	00	00	<b>Leishmania</b>	3300200000	*
3	3	00	20	00	01	Leishmania brasiliensis	3300200001	



3	3	00	20	00	02	Leishmania donovani	3300200002	
3	3	00	20	00	03	Leishmania ethiopica	3300200003	
3	3	00	20	00	04	Leishmania major	3300200004	
3	3	00	20	00	05	Leishmania mexicana	3300200005	
3	3	00	20	00	06	Leishmania peruviana	3300200006	
3	3	00	20	00	07	Leishmania tropica	3300200007	
3	3	00	20	99	99	Leishmania spp.	3300209999	
3	3	00	21	00	00	<b>Loa loa</b>	3300210000	
3	3	00	22	00	00	<b>Mansonella</b>	3300220000	*
3	3	00	22	00	01	Mansonella ozzardi	3300220001	
3	3	00	22	00	02	Mansonella perstans	3300220002	
3	3	00	22	99	99	Mansonella spp.	3300229999	
3	3	00	23	00	00	<b>Naegleria</b>	3300230000	*
3	3	00	23	00	01	Naegleria fowleri	3300230001	
3	3	00	23	99	99	Naegleria spp.	3300239999	
3	3	00	24	00	00	<b>Necator</b>	3300240000	*
3	3	00	24	00	01	Necator americanus	3300240001	
3	3	00	24	99	99	Necator spp.	3300249999	
3	3	00	25	00	00	<b>Onchocerca</b>	3300250000	*
3	3	00	25	00	01	Onchocerca volvulus	3300250001	
3	3	00	25	99	99	Onchocerca spp.	3300259999	
3	3	00	26	00	00	<b>Opisthorchis</b>	3300260000	*
3	3	00	26	00	01	Opisthorchis felinus	3300260001	
3	3	00	26	99	99	Opisthorchis spp.	3300269999	
3	3	00	27	00	00	<b>Paragonimus</b>	3300270000	*
3	3	00	27	00	01	Paragonimus westermani	3300270001	

3	3	00	27	99	99	Paragonimus spp.	3300279999	
3	3	00	28	00	00	<b>Plasmodium</b>	3300280000	*
3	3	00	28	00	01	Plasmodium falciparum	3300280001	
3	3	00	28	00	02	Plasmodium malariae	3300280002	
3	3	00	28	99	99	Plasmodium spp.	3300289999	
3	3	00	29	00	00	<b>Sarcocystis</b>	3300290000	*
3	3	00	29	00	01	Sarcocystis sui hominis	3300290001	
3	3	00	29	99	99	Sarcocystis spp.	3300299999	
3	3	00	30	00	00	<b>Schistosoma</b>	3300300000	*
3	3	00	30	00	01	Schistosoma haematobium	3300300001	
3	3	00	30	00	02	Schistosoma intercalatum	3300300002	
3	3	00	30	00	03	Schistosoma japonicum	3300300003	
3	3	00	30	00	04	Schistosoma mansoni	3300300004	
3	3	00	30	00	05	Schistosoma mekongi	3300300005	
3	3	00	30	99	99	Schistosoma spp.	3300309999	
3	3	00	31	00	00	<b>Strongyloides</b>	3300310000	*
3	3	00	31	00	01	Strongyloides stercoralis	3300310001	
3	3	00	31	99	99	Strongyloides spp.	3300319999	
3	3	00	32	00	00	<b>Taenia</b>	3300320000	*
3	3	00	32	00	01	Taenia saginata	3300320001	
3	3	00	32	00	02	Taenia solium	3300320002	
3	3	00	32	99	99	Taenia spp.	3300329999	
3	3	00	33	00	00	<b>Toxocara</b>	3300330000	*
3	3	00	33	00	01	Toxocara canis	3300330001	
3	3	00	34	00	02	<b>Toxoplasma</b>	3300340002	*
3	3	00	34	00	03	Toxoplasma gondii	3300340003	

3 3 00 34 99 99	Toxoplasma spp.	3300349999	
3 3 00 35 00 00	<b>Trichinella</b>	3300350000	*
3 3 00 35 00 01	Trichinella spiralis	3300350001	
3 3 00 35 99 99	Trichinella spp.	3300359999	
3 3 00 36 00 00	<b>Trichuris</b>	3300360000	*
3 3 00 36 00 01	Trichuris trichiura	3300360001	
3 3 00 36 99 99	Trichuris spp.	3300369999	
3 3 00 37 00 00	<b>Trypanosoma</b>	3300370000	*
3 3 00 37 00 01	Trypanosoma brucei brucei	3300370001	
3 3 00 37 00 02	Trypanosoma brucei gambiense	3300370002	
3 3 00 37 00 03	Trypanosoma brucei rhodesiense	3300370003	
3 3 00 37 00 04	Trypanosoma cruzi	3300370004	
3 3 00 37 99 99	Trypanosoma spp.	3300379999	
3 3 00 38 00 00	<b>Wuchereria</b>	3300380000	*
3 3 00 38 00 01	Wuchereria bancrofti	3300380001	
3 3 00 38 99 99	Wuchereria spp.	3300389999	
3 3 00 39 00 00	<b>Trematodos</b>	3300390000	
3 3 00 40 00 00	<b>Cestodos</b>	3300400000	
3 3 99 99 99 99	Otros parásitos	3399999999	
3 4 00 00 00 00	<b><u>Hongos (mohos)</u></b>	3400000000	*
3 4 00 01 00 00	<b>Cigomicetos</b>	3400010000	*
3 4 00 01 00 01	Mucor	3400010001	
3 4 00 01 00 02	Rhizopus	3400010002	

3 4 00 01 99 99	Otros cigomicetos	3400019999	
3 4 00 02 00 00	<b>Ascomicetos</b>	3400020000	
3 4 00 03 00 00	<b>Basidiomicetos</b>	3400030000	
3 4 00 04 00 00	<b>Fungi imperfecti (Hongos imperfectos)</b>	3400040000	
3 4 00 04 01 00	<u>Alternaria</u>	3400040100	
3 4 00 04 02 00	<u>Aspergillus fumigatus</u>	3400040200	
3 4 00 04 03 00	<u>Aureobasidium</u>	3400040300	
3 4 00 04 04 00	<u>Blastomyces dermatitidis (Ajellomyces dermatitidis)</u>	3400040400	
3 4 00 04 05 00	<u>Botryomyces</u>	3400040500	
3 4 00 04 06 00	<u>Candida</u>	3400040600	*
3 4 00 04 06 01	Candida albicans	3400040601	
3 4 00 04 06 02	Cadida tropicalis	3400040602	
3 4 00 04 06 99	Candida spp.	3400040699	
3 4 00 04 07 00	<u>Cladosporium (Cladophialophora bantiana)</u>	3400040700	
3 4 00 04 08 00	<u>Coccidioides immitis</u>	3400040800	
3 4 00 04 09 00	<u>Cryptococcus</u>	3400040900	*
3 4 00 04 09 01	Cryptococcus neoformans var. neoformans (Filobasidiella neoformans var. neoformans)	3400040901	
3 4 00 04 09 02	Cryptococcus neoformans var. gattians (Filobasidiella bacillospora)	3400040902	
3 4 00 04 09 99	Cryptococcus spp.	3400040999	

3 4 00 04 10 00	<u>Emmonsia</u>	3400041000	*
3 4 00 04 10 01	Emmonsia parva var. parva	3400041001	
3 4 00 04 10 02	Emmonsia parva var. crescens	3400041002	
3 4 00 04 10 99	Emmonsia spp.	3400041099	
3 4 00 04 11 00	<u>Epidermophyton flaccosum</u>	3400041100	
3 4 00 04 12 00	<u>Epicoccum</u>	3400041200	
3 4 00 04 13 00	<u>Fonsecaea</u>	3400041300	*
3 4 00 04 13 01	Fonsecaea compacta	3400041301	
3 4 00 04 13 02	Fonsecaea pedrosoi	3400041302	
3 4 00 04 13 99	Fonsecaea spp.	3400041399	
3 4 00 04 14 00	<u>Histoplasma</u>	3400041400	*
3 4 00 04 14 01	Histoplasma capsulatum var. capsulatum (Ajellomyces)	3400041401	
3 4 00 04 14 02	Histoplasma capsulatum duboisii	3400041402	
3 4 00 04 14 99	Histoplasma spp.	3400041499	
3 4 00 04 15 00	<u>Madurella</u>	3400041500	*
3 4 00 04 15 01	Madurella grisea	3400041501	
3 4 00 04 15 02	Madurella mycetomatis	3400041502	
3 4 00 04 15 99	Madurella spp.	3400041599	
3 4 00 04 16 00	<u>Microsporum</u>	3400041600	
3 4 00 04 17 00	<u>Neotestudina rosatii</u>	3400041700	
3 4 00 04 18 00	<u>Paecilomyces</u>	3400041800	
3 4 00 04 19 00	<u>Paracoccidioides brasiliensis</u>	3400041900	
3 4 00 04 20 00	<u>Penicillium marneffeii</u>	3400042000	

3 4 00 04 21 00	<u>Scedosporium</u>	3400042100	*
3 4 00 04 21 01	Scedosporium apiospennum (Pseudallescheria boydii)	3400042101	
3 4 00 04 21 02	Scedosporium prolificars (inflatum)	3400042102	
3 4 00 04 22 00	<u>Sporobolomyces</u>	3400042200	
3 4 00 04 23 00	<u>Sporothrix schenckii</u>	3400042300	
3 4 00 04 24 00	<u>Trichoderma</u>	3400042400	
3 4 00 04 25 00	<u>Trichophyton</u>	3400042500	*
3 4 00 04 25 01	Trichophyton rubrum	3400042501	
3 4 00 04 25 99	Trichophyton spp.	3400042599	
3 4 00 04 26 00	<u>Ulocladium</u>	3400042600	
3 4 00 99 99 99	Otros fungi imperfecti (hongos imperfectos)	3400999999	
3 4 99 99 99 99	Otros hongos	3499999999	
3 5 00 00 00 00	<b><u>Plantas</u></b>	3500000000	*
3 5 00 01 00 00	<b>Árboles con sus hojas, flores y tallos</b>	3500010000	*
3 5 00 01 00 01	Abedul	3500010001	
3 5 00 01 00 02	Aliso	3500010002	
3 5 00 01 00 03	Olmo	3500010003	
3 5 00 01 00 04	Avellano	3500010004	
3 5 00 01 00 05	Laurel, sus lactonas sesquiterpénicas	3500010005	
3 5 00 01 00 07	Tulípero, sus lactonas sesquiterpénicas	3500010007	
3 5 00 01 99 99	Otros árboles con sus hojas, flores y tallos	3500019999	

3	5	00	02	00	00	<b>Gramíneas y cereales con sus hojas, flores y tallos</b>	3500020000	*
3	5	00	02	00	01	Festuca	3500020001	
3	5	00	02	00	02	Avena	3500020002	
3	5	00	02	00	03	Fleo de los prados (Phleum pratensis)	3500020003	
3	5	00	02	99	99	Otras gramíneas y cereales con sus hojas flores y tallos	3500029999	
3	5	00	03	00	00	<b>Flores y plantas verdes con sus hojas, flores y tallos</b>	3500030000	*
3	5	00	03	01	00	<u>Compuestas, asteráceas</u>	3500030100	*
3	5	00	03	01	01	Crisantemo, sus lactonas sesquiterpénicas	3500030101	
3	5	00	03	01	02	Alcachofa, sus lactonas sesquiterpénicas	3500030102	
3	5	00	03	01	03	Árnica, sus lactonas sesquiterpénicas	3500030103	
3	5	00	03	01	04	Manzanilla, sus lactonas sesquiterpénicas	3500030104	
3	5	00	03	01	05	Artemisa, sus lactonas sesquiterpénicas	3500030105	
3	5	00	03	01	06	Dalia, sus lactonas sesquiterpénicas	3500030106	
3	5	00	03	01	07	Ajenjo, artemisa	3500030107	
3	5	00	03	01	08	Caléndula, margarita	3500030108	
3	5	00	03	01	09	Hierba cana (Senecio vulgaris)	3500030109	
3	5	00	03	01	10	Gerbera	3500030110	
3	5	00	03	01	99	Otras compuestas, asteráceas	3500030199	
3	5	00	03	02	00	<u>Liliáceas</u>	3500030200	*
3	5	00	03	02	01	Tulipán	3500030201	
3	5	00	03	02	02	Narciso	3500030202	
3	5	00	03	02	03	Jacinto	3500030203	
3	5	00	03	02	04	Espárrago	3500030204	
3	5	00	03	02	99	Otras liliáceas	3500030299	
3	5	00	03	03	00	<u>Ranunculáceas</u>	3500030300	
3	5	00	03	04	00	<u>Umbelíferas</u>	3500030400	*

3 5 00 03 04 01	Heracleum	3500030401	
3 5 00 03 04 02	Zanahoria (variedad silvestre)	3500030402	
3 5 00 03 04 03	Apio	3500030403	
3 5 00 03 04 99	Otras umbelíferas	3500030499	
3 5 00 03 05 00	<u>Papaveráceas</u>	3500030500	*
3 5 00 03 05 01	Adormidera	3500030501	
3 5 00 03 05 99	Otras papaveráceas	3500030599	
3 5 00 03 06 00	<u>Euforbiáceas</u>	3500030600	
3 5 00 03 07 00	<u>Aliáceas</u>	3500030700	*
3 5 00 03 07 01	Ajo	3500030701	
3 5 00 03 07 02	Cebolla	3500030702	
3 5 00 03 07 99	Otras aliáceas	3500030799	
3 5 00 03 08 00	<u>Solanáceas</u>	3500030800	*
3 5 00 03 08 01	Tabaco	3500030801	
3 5 00 03 08 02	Tomate	3500030802	
3 5 00 03 08 99	Otras solanáceas	3500030899	
3 5 00 03 09 00	<u>Primuláceas</u>	3500030900	*
3 5 00 03 09 01	Primavera (Primula veris)	3500030901	
3 5 00 03 09 99	Otras primuláceas	3500030999	
3 5 00 03 10 00	<u>Helechos</u>	3500031000	
3 5 00 03 11 00	<u>Otras flores y plantas</u>	3500031100	*
3 5 00 03 11 01	Gipsófila (Gypsophila paniculata)	3500031101	
3 5 00 03 11 02	Difenbaquia	3500031102	
3 5 00 03 11 03	Freesia	3500031103	
3 5 00 03 11 04	Toxicodendron	3500031104	
3 5 00 03 11 05	Philodendron (Filodendro)	3500031105	



3 5 00 03 11 06	Geranio, pelargonio	3500031106	
3 5 00 03 11 07	Saussurea, sus lactonas sesquiterpénicas	3500031107	
3 5 00 03 11 99	Otras flores y plantas	3500031199	
3 5 00 03 99 99	Otras flores y plantas verdes con sus hojas, flores y tallos	3500039999	
3 5 00 04 00 00	<b>Algas</b>	3500040000	*
3 5 00 04 01 00	<u>Chlorella</u>	3500040100	
3 5 00 04 02 00	<u>Protothéca</u>	3500040200	*
3 5 00 04 02 01	Prototheca segbwema	3500040201	
3 5 00 04 02 02	Prototheca wickerhamii	3500040202	
3 5 00 04 02 03	Prototheca zopfi	3500040203	
3 5 00 04 02 04	Prototheca stagnora	3500040204	
3 5 00 04 02 99	Prototheca spp.	3500040299	
3 5 00 04 99 99	Otras algas	3500049999	
3 5 00 05 00 00	<b>Líquenes</b>	3500050000	
3 5 00 06 00 00	<b>Musgos</b>	3500060000	
3 5 00 06 00 01	Frullania, sus lactonas sesquiterpénicas	3500060001	
3 5 00 99 99 99	Otras plantas	3500999999	
3 5 01 00 00 00	<b><u>Productos de origen vegetal</u></b>	3501000000	*
3 5 01 01 00 00	Pólenes	3501010000	
3 5 01 02 00 00	<b>Esporas</b>	3501020000	*
3 5 01 02 00 01	Licopodio	3501020001	
3 5 01 02 99 99	Otras esporas	3501029999	

3 5 01 03 00 00	<b>Aceites esenciales</b>	3501030000	*
3 5 01 03 00 01	Aceite de cedro	3501030001	
3 5 01 03 00 02	Aceite de citronela	3501030002	
3 5 01 03 00 03	Aceite de pimienta	3501030003	
3 5 01 03 00 04	Aceite de nuez moscada	3501030004	
3 5 01 03 00 05	Aceite de heliotropo	3501030005	
3 5 01 03 00 06	Aceite de canela	3501030006	
3 5 01 03 00 07	Aceite de casia	3501030007	
3 5 01 03 00 08	Aceite de almendras amargas	3501030008	
3 5 01 03 00 09	Aceite de sasafrás	3501030009	
3 5 01 03 00 10	Aceite de quenopodio	3501030010	
3 5 01 03 00 11	Aceite de pino	3501030011	
3 5 01 03 00 12	Aceite de ricino	3501030012	
3 5 01 03 00 13	Trementina	3501030013	
3 5 01 03 00 14	Pineno	3501030014	
3 5 01 03 00 15	Cloruro de bornilo	3501030015	
3 5 01 03 00 16	Canfeno	3501030016	
3 5 01 03 00 17	Limoneno	3501030017	
3 5 01 03 00 18	Terpeno	3501030018	
3 5 01 03 00 19	Aceite de ambreta	3501030019	
3 5 01 03 99 99	Otros aceites esenciales	3501039999	
3 5 01 04 00 00	<b>Aceites vegetales alcohólicos</b>	3501040000	*
3 5 01 04 00 01	Geraniol	3501040001	
3 5 01 04 00 02	Borneol	3501040002	
3 5 01 04 00 03	Terpineol	3501040003	
3 5 01 04 00 04	Estrobano	3501040004	
3 5 01 04 00 05	Urushiol, laca de China	3501040005	
3 5 01 04 99 99	Otros aceites vegetales alcohólicos	3501049999	
3 5 01 05 00 00	<b>Aceites fenólicos, cetónicos o aldehídicos vegetales</b>	3501050000	*
3 5 01 05 00 01	Vanilina	3501050001	

3	5	01	05	00	02	Aceite cetónico vegetal	3501050002	
3	5	01	05	00	03	Aceite fenólico vegetal	3501050003	
3	5	01	05	00	04	Carvacrol	3501050004	
3	5	01	05	00	05	Safrol	3501050005	
3	5	01	05	00	06	Guayacol	3501050006	
3	5	01	05	99	99	Otros aceites fenólicos, cetónicos o aldehídicos vegetales	3501059999	
3	5	01	06	00	00	<b>Venenos vegetales</b>	3501060000	*
3	5	01	06	01	00	<u>Alcaloides vegetales</u>	3501060100	*
3	5	01	06	01	01	Aconitina	3501060101	
3	5	01	06	01	02	Arecolina	3501060102	
3	5	01	06	01	03	Berberina	3501060103	
3	5	01	06	01	04	Hidrastina	3501060104	
3	5	01	06	01	05	Brucina	3501060105	
3	5	01	06	01	06	Cevadina	3501060106	
3	5	01	06	01	07	Coniina	3501060107	
3	5	01	06	01	08	Citisina	3501060108	
3	5	01	06	01	09	Duboisina	3501060109	
3	5	01	06	01	10	Jervina	3501060110	
3	5	01	06	01	11	Lupinina	3501060111	
3	5	01	06	01	12	Muscarina	3501060112	
3	5	01	06	01	13	Peletierina	3501060113	
3	5	01	06	01	14	Solanina	3501060114	
3	5	01	06	01	15	Yoimbina	3501060115	
3	5	01	06	01	99	Otros alcaloides vegetales	3501060199	
3	5	01	06	02	00	<u>Aminas tóxicas vegetales</u>	3501060200	
3	5	01	06	03	00	<u>Veneno de setas venenosas</u>	3501060300	
3	5	01	06	04	00	<u>Toxalbúminas vegetales</u>	3501060400	*
3	5	01	06	04	01	Ricina	3501060401	

3	5	01	06	04	02	Abrina	3501060402	
3	5	01	06	04	03	Crotina	3501060403	
3	5	01	06	04	04	Curcina	3501060404	
3	5	01	06	04	05	Hipoglicina	3501060405	
3	5	01	06	04	06	Proteína de Lathyrus	3501060406	
3	5	01	06	04	99	Otras toxalbuminas vegetales	3501060499	
3	5	01	06	05	00	<u>Toxinas vegetales de fenantreno</u>	3501060500	*
3	5	01	06	05	01	Cimarina	3501060501	
3	5	01	06	05	02	Scilareno	3501060502	
3	5	01	06	05	03	Scilirosido	3501060503	
3	5	01	06	05	04	Convalamarina	3501060504	
3	5	01	06	05	05	Convalarina	3501060505	
3	5	01	06	05	06	Oleandrina	3501060506	
3	5	01	06	05	07	Heleborina	3501060507	
3	5	01	06	05	08	Adonidina	3501060508	
3	5	01	06	05	09	Hipericina	3501060509	
3	5	01	06	05	10	Rhus toxicodendron	3501060510	
3	5	01	06	05	11	Zumaque venenoso	3501060511	
3	5	01	06	05	12	Toxina de rhus	3501060512	
3	5	01	06	05	99	Otras toxinas vegetales de fenantreno	3501060599	
3	5	01	06	99	99	Otros venenos vegetales	3501069999	
3	5	01	07	00	00	<b>Insecticidas vegetales</b>	3501070000	*
3	5	01	07	00	01	Ryania	3501070001	
3	5	01	07	00	02	Sabadilina	3501070002	
3	5	01	07	00	03	Nicotina	3501070003	
3	5	01	07	00	04	Anabasina	3501070004	
3	5	01	07	00	05	Nornicotina	3501070005	
3	5	01	07	00	06	Eudermol (salicilato de nicotina)	3501070006	
3	5	01	07	00	07	Dihidrorrotenona	3501070007	
3	5	01	07	00	08	Piretrina	3501070008	

3	5	01	07	00	09	Aletrina	3501070009	
3	5	01	07	00	10	Rotenona	3501070010	
3	5	01	07	99	99	Otros insecticidas vegetales	3501079999	
3	5	01	08	00	00	<b>Productos vegetales diversos</b>	3501080000	*
3	5	01	08	00	01	Haba	3501080001	
3	5	01	08	00	02	Guarea rusbyi	3501080002	
3	5	01	08	00	03	Goma guta	3501080003	
3	5	01	08	00	04	Gelsemina	3501080004	
3	5	01	08	00	05	Capsicum	3501080005	
3	5	01	08	00	06	Urginea	3501080006	
3	5	01	08	00	07	Nuez vómica (Strychnos nux vomica)	3501080007	
3	5	01	08	00	08	Harmel, Harmala	3501080008	
3	5	01	08	00	09	Harmalina	3501080009	
3	5	01	08	00	10	Harmina	3501080010	
3	5	01	08	00	11	Harmalol	3501080011	
3	5	01	08	00	12	Caapi	3501080012	
3	5	01	08	00	13	Látex de Hevea	3501080013	
3	5	01	08	00	14	Aleña (Lawsonia inermis)	3501080014	
3	5	01	08	00	15	Bálsamo del Perú	3501080015	
3	5	01	08	00	16	Colofonia	3501080016	
3	5	01	08	00	17	Goma arábica	3501080017	
3	5	01	08	00	18	Goma adraganta	3501080018	
3	5	01	08	00	19	Goma psyllium	3501080019	
3	5	01	08	00	20	Goma karaya	3501080020	
3	5	01	08	00	21	Proteína de látex	3501080021	
3	5	01	08	00	99	Otros productos diversos de origen vegetal	3501080099	
3	5	01	08	01	00	<u>Madera (polvos)</u>	3501080100	*
3	5	01	08	01	01	Madera exótica sin especificar (polvos)	3501080101	
3	5	01	08	01	02	Madera resinosa sin especificar (polvos)	3501080102	
3	5	01	08	01	03	Madera de arce (polvos)	3501080103	
3	5	01	08	01	04	Madera de fresno (polvos)	3501080104	

3 5 01 08 01 05	Madera de haya (polvos)	3501080105	
3 5 01 08 01 06	Madera de roble (polvos)	3501080106	
3 5 01 08 01 07	Madera de caoba (polvos)	3501080107	
3 5 01 08 01 08	Madera de teca (polvos)	3501080108	
3 5 01 08 01 09	Madera de palisandro (polvos)	3501080109	
3 5 01 08 01 10	Madera de cedro (polvos)	3501080110	
3 5 01 08 01 11	Madera de enebro (polvos)	3501080111	
3 5 01 08 01 12	Madera de pino (polvos)	3501080112	
3 5 01 08 01 13	Madera de abeto (polvos)	3501080113	
3 5 01 08 01 14	Madera de tuya (polvos)	3501080114	
3 5 01 08 01 15	Maderas duras sin especificar (polvos)	3501080115	
3 5 01 08 01 16	Madera de corcho (polvos)	3501080116	
3 5 01 08 01 17	Bambú (polvos)	3501080117	
3 5 01 08 01 99	Otras maderas (polvos)	3501080199	
3 5 01 08 02 00	<u>Polvos vegetales</u>	3501080200	*
3 5 01 08 02 01	Cereales, granos	3501080201	
3 5 01 08 02 02	Harinas	3501080202	
3 5 01 08 02 03	Tabaco	3501080203	
3 5 01 08 02 04	Café verde	3501080204	
3 5 01 08 02 05	Soja	3501080205	
3 5 01 08 02 06	Residuos de polvos vegetales	3501080206	
3 5 01 08 02 99	Otros polvos vegetales	3501080299	
3 5 01 08 03 00	<u>Fibras vegetales</u> (textiles)	3501080300	*
3 5 01 08 03 01	Bagazo	3501080301	
3 5 01 08 03 02	Algodón	3501080302	
3 5 01 08 03 03	Yute	3501080303	
3 5 01 08 03 04	Sisal	3501080304	
3 5 01 08 03 05	Miraguano	3501080305	
3 5 01 08 03 06	Cáñamo	3501080306	
3 5 01 08 03 07	Lino	3501080307	
3 5 01 08 03 08	Residuos de fibras vegetales	3501080308	

3	5	01	08	03	09	Heno	3501080309	
3	5	01	08	03	99	Otras fibras vegetales	3501080399	
3	5	01	08	99	99	Otros productos vegetales	3501089999	
3	5	01	09	00	00	<b>Alimentos y productos para la alimentación de origen vegetal</b>	3501090000	*
3	5	01	09	01	00	<u>Glúcidos</u>	3501090100	
3	5	01	09	02	00	<u>Grasas alimenticias vegetales</u>	3501090200	*
3	5	01	09	02	01	Margarinas	3501090201	
3	5	01	09	02	02	Aceites y grasas para freír	3501090202	
3	5	01	09	02	99	Otras grasas alimenticias vegetales	3501090299	
3	5	01	09	03	00	<u>Colorantes alimenticios de origen vegetal</u>	3501090300	
3	5	01	09	04	00	<u>Conservantes alimenticios de origen vegetal</u>	3501090400	
3	5	01	09	05	00	<u>Aditivos alimenticios de origen vegetal</u>	3501090500	
3	5	01	09	06	00	<u>Hortalizas (en forma de alimento)</u>	3501090600	*
3	5	01	09	06	01	Espárragos (en forma de alimento)	3501090601	
3	5	01	09	06	02	Zanahoria (en forma de alimento)	3501090602	
3	5	01	09	06	03	Patata (en forma de alimento)	3501090603	
3	5	01	09	06	04	Cebolla (en forma de alimento)	3501090604	
3	5	01	09	06	05	Rábano blanco (en forma de alimento)	3501090605	
3	5	01	09	06	06	Perejil (en forma de alimento)	3501090606	
3	5	01	09	06	07	Ruibarbo (en forma de alimento)	3501090607	
3	5	01	09	06	08	Rábano (en forma de alimento)	3501090608	
3	5	01	09	06	99	Otras hortalizas (en forma de alimento)	3501090699	
3	5	01	09	07	00	<u>Aromatizantes, especias</u>	3501090700	*
3	5	01	09	07	01	Anís (en forma de condimento)	3501090701	

3	5	01	09	07	02	Ajo (en forma de condimento)	3501090702
3	5	01	09	07	03	Jengibre (en forma de condimento)	3501090703
3	5	01	09	07	04	Canela (en forma de condimento)	3501090704
3	5	01	09	07	05	Alcaparra (en forma de condimento)	3501090705
3	5	01	09	07	06	Hojas de laurel (en forma de condimento)	3501090706
3	5	01	09	07	07	Nuez moscada (en forma de condimento)	3501090707
3	5	01	09	07	08	Clavillo (en forma de condimento)	3501090708
3	5	01	09	07	09	Romero (en forma de condimento)	3501090709
3	5	01	09	07	10	Tomillo (en forma de condimento)	3501090710
3	5	01	09	07	11	Vainilla (en forma de condimento)	3501090711
3	5	01	09	07	99	Otros aromatizantes, especias	3501090799
3	5	01	09	08	00	<u>Estimulantes</u>	3501090800
3	5	01	09	09	00	<u>Bebidas</u>	3501090900
3	5	01	09	09	01	Café (en forma de bebida)	3501090901
3	5	01	09	09	02	Chocolate (en forma de bebida)	3501090902
3	5	01	09	09	03	Té (en forma de bebida)	3501090903
3	5	01	09	09	04	Vino (en forma de bebida)	3501090904
3	5	01	09	09	05	Cerveza (en forma de bebida)	3501090905
3	5	01	09	09	06	Agua gaseosa (en forma de bebida)	3501090906
3	5	01	09	09	07	Aguardientes (en forma de bebida)	3501090907
3	5	01	09	09	99	Otras bebidas	3501090999
3	5	01	09	10	00	<u>Frutas</u>	3501091000
3	5	01	09	10	01	Piña (en forma de fruta)	3501091001
3	5	01	09	10	02	Naranja (en forma de fruta)	3501091002
3	5	01	09	10	03	Limón (en forma de fruta)	3501091003
3	5	01	09	10	04	Uvas (en forma de fruta)	3501091004
3	5	01	09	10	05	Residuos de alimentos y de productos para la alimentación	3501091005
3	5	01	09	10	99	Otras frutas	3501091099

\*

\*



3 5 01 99 99 99	Otros alimentos y productos para la alimentación de origen vegetal	3501999999	
3 5 99 99 99 99	Otros vegetales o productos vegetales	3599999999	
3 6 00 00 00 00	<b><u>Animales</u></b>	3600000000	*
3 6 01 00 00 00	<b><u>Protozoos</u></b>	3601000000	*
3 6 01 01 00 00	<b>Amebas</b>	3601010000	*
3 6 01 01 00 01	Entamoeba histolytica	3601010001	
3 6 01 01 00 02	Naegleria gruberi	3601010002	
3 6 01 01 99 99	Otras amebas	3601019999	
3 6 01 02 00 20	<b>Esporozoos (Sporozoa)</b>	3601020020	*
3 6 01 02 00 21	Taxoplasma gondii	3601020021	
3 6 01 02 99 99	Sporozoa spp.	3601029999	
3 6 01 99 99 99	Otros protozoos	3601999999	
3 6 02 00 00 00	<b><u>Esponjas</u></b>	3602000000	
3 6 03 00 00 00	<b><u>Celentéreos</u></b>	3603000000	*
3 6 03 00 00 01	Fisalia	3603000001	
3 6 03 00 00 02	Medusa	3603000002	
3 6 03 00 00 03	Anémona de mar	3603000003	
3 6 03 99 99 99	Otros celentéreos	3603999999	
3 6 04 00 00 00	<b><u>Moluscos</u></b>	3604000000	
3 6 04 01 00 00	<b>Pelecípodos</b>	3604010000	*
3 6 04 01 00 01	Almeja	3604010001	
3 6 04 01 00 02	Mejillón	3604010002	
3 6 04 01 00 03	Ostra	3604010003	

3 6 04 01 99 99	Otros pelecípodos	3604019999	
04			
3 6 04 02 00 00	<b>Gastrópodos</b>	3604020000	*
3 6 04 02 00 01	Caracol	3604020001	
3 6 04 02 00 02	Moluscos de concha cónica	3604020002	
3 6 04 02 99 99	Otros gasterópodos	3604029999	
3 6 04 03 00 00	<b>Cefalópodos</b>	3604030000	*
3 6 04 03 00 01	Pulpo	3604030001	
3 6 04 03 99 99	Otros cefalópodos	3604039999	
3 6 04 99 99 99	Otros moluscos	3604999999	
3 6 05 00 00 00	<b><u>Artrópodos</u></b>	3605000000	*
3 6 05 01 00 00	<b>Miriápodos</b>	3605010000	*
3 6 05 01 01 00	<u>Diplópodos</u>	3605010100	
3 6 05 01 02 00	<u>Quilópodos</u>	3605010200	
3 6 05 01 99 99	Otros miriápodos	3605019999	
3 6 05 02 00 00	<b>Insectos</b>	3605020000	*
3 6 05 02 01 00	<u>Coleópteros</u>	3605020100	*
3 6 05 02 01 01	Larvas de coleópteros	3605020101	
3 6 05 02 01 99	Otros coleópteros	3605020199	
3 6 05 02 02 00	<u>Lepidópteros, mariposas</u>	3605020200	*
3 6 05 02 02 01	Larvas de lepidópteros, orugas	3605020201	
3 6 05 02 02 99	Otros lepidópteros, mariposas	3605020299	

3 6 05 02 03 00	<u>Himenópteros</u>	3605020300	*
3 6 05 02 03 01	Abejorro	3605020301	
3 6 05 02 03 02	Abeja	3605020302	
3 6 05 02 03 03	Avispón	3605020303	
3 6 05 02 03 04	Avispa	3605020304	
3 6 05 02 03 05	Hormiga	3605020305	
3 6 05 02 03 06	Larvas de himenópteros	3605020306	
3 6 05 02 03 99	Otros himenópteros	3605020399	
3 6 05 02 04 00	<u>Dípteros</u>	3605020400	*
3 6 05 02 04 01	Fannia canicularis	3605020401	
3 6 05 02 04 02	Musca domestica (mosca)	3605020402	
3 6 05 02 04 03	Muscidae	3605020403	
3 6 05 02 04 04	Glossina	3605020404	
3 6 05 02 04 05	Stomoxys calcitrans	3605020405	
3 6 05 02 04 06	Oestridae	3605020406	
3 6 05 02 04 07	Dermatobia hominis	3605020407	
3 6 05 02 04 08	Tabanidae	3605020408	
3 6 05 02 04 09	Simuliidae	3605020409	
3 6 05 02 04 10	Ceratopogonidae	3605020410	
3 6 05 02 04 11	Psychodidae	3605020411	
3 6 05 02 04 12	Sarcophaga	3605020412	
3 6 05 02 04 13	Larvas de dípteros	3605020413	
3 6 05 02 04 99	Otros dípteros	3605020499	
3 6 05 02 05 00	<u>Mosquitos</u>	3605020500	*
3 6 05 02 05 01	Aedes	3605020501	
3 6 05 02 05 02	Anopheles	3605020502	
3 6 05 02 05 03	Culex	3605020503	
3 6 05 02 05 04	Mansonia	3605020504	
3 6 05 02 05 05	Larvas de mosquitos	3605020505	
3 6 05 02 05 99	Otros mosquitos	3605020599	

3	6	05	02	06	00	<u>Hemípteros</u>	3605020600	*
3	6	05	02	06	01	Larvas de hemípteros	3605020601	
3	6	05	02	06	99	Otros hemípteros	3605020699	
3	6	05	02	07	00	<u>Heterópteros</u>	3605020700	*
3	6	05	02	07	01	Cimex lectularius	3605020701	
3	6	05	02	07	02	Triatomidae	3605020702	
3	6	05	02	07	03	Larvas de heterópteros	3605020703	
3	6	05	02	07	99	Otros heterópteros	3605020799	
3	6	05	02	08	00	<u>Pulgas</u>	3605020800	*
3	6	05	02	08	01	Siphonaptera	3605020801	
3	6	05	02	08	02	Pulex irritans	3605020802	
3	6	05	02	08	03	Ctenocephalides canis	3605020803	
3	6	05	02	08	04	Ctenopsyllus segnis	3605020804	
3	6	05	02	08	05	Nosopsyllus fasciatus	3605020805	
3	6	05	02	08	06	Tunga penetrans	3605020806	
3	6	05	02	08	07	Xenopsylla cheopis	3605020807	
3	6	05	02	08	08	Larvas de pulgas	3605020808	
3	6	05	02	08	99	Otras pulgas	3605020899	
3	6	05	02	09	00	<u>Piojos, anoplura (anopluros)</u>	3605020900	*
3	6	05	02	09	01	Mallophaga	3605020901	
3	6	05	02	09	02	Pediculus humanus capitis	3605020902	
3	6	05	02	09	03	Pediculus humanus corporis	3605020903	
3	6	05	02	09	04	Phthirus pubis	3605020904	
3	6	05	02	09	05	Larvas de piojos	3605020905	
3	6	05	02	09	99	Otros piojos, anoplura	3605020999	
3	6	05	02	99	99	Otros insectos	3605029999	
3	6	05	03	00	00	<b>Crustáceos</b>	3605030000	*
3	6	05	03	00	01	Langostino, camarón	3605030001	

3 6 05 03 00 02	Cangrejo de mar	3605030002	
3 6 05 03 00 03	Langosta	3605030003	
3 6 05 03 00 04	Cangrejo de río	3605030004	
3 6 05 03 99 99	Otros crustáceos	3605039999	
3 6 05 04 00 00	<b>Arácnidos</b>	3605040000	*
3 6 05 04 01 00	<u>Ácaros, polillas, ácaros de la sarna</u>	3605040100	*
3 6 05 04 01 01	Allodermanysus	3605040101	
3 6 05 04 01 02	Demodex	3605040102	
3 6 05 04 01 03	Glyciphagus	3605040103	
3 6 05 04 01 04	Tyroglyphus	3605040104	
3 6 05 04 01 05	Tyrophagus	3605040105	
3 6 05 04 01 06	Dermanyssus	3605040106	
3 6 05 04 01 07	Ornithonyssus	3605040107	
3 6 05 04 01 08	Tyroglyphus siro	3605040108	
3 6 05 04 01 09	Pyemotes	3605040109	
3 6 05 04 01 10	Pediculoides ventricosus	3605040110	
3 6 05 04 01 11	Sarcoptes	3605040111	
3 6 05 04 01 12	Polilla Trombiculidae (ácaro)	3605040112	
3 6 05 04 01 13	Trombicula	3605040113	
3 6 05 04 01 99	Otros ácaros, polillas, ácaros de la sarna	3605040199	
3 6 05 04 02 00	<u>Garrapatas, ixodes</u>	3605040200	*
3 6 05 04 02 01	Amblyomma	3605040201	
3 6 05 04 02 02	Argasidae	3605040202	
3 6 05 04 02 03	Boophilus annulatus	3605040203	
3 6 05 04 02 04	Dermacentor	3605040204	
3 6 05 04 02 05	Haemaphysalis leporis-palustris	3605040205	
3 6 05 04 02 06	Hyalomma	3605040206	
3 6 05 04 02 07	Ixodes	3605040207	
3 6 05 04 02 08	Rhipicephalus	3605040208	
3 6 05 04 02 09	Ornithodoros	3605040209	

3 6 05 04 02 99	Otras garrapatas, ixodes	3605040299	
3 6 05 04 03 00	<u>Arácnidos, arañas</u>	3605040300	*
3 6 05 04 03 01	Latrodectus mactans	3605040301	
3 6 05 04 03 02	Loxoceles reclusa	3605040302	
3 6 05 04 03 03	Tarántula	3605040303	
3 6 05 04 03 99	Otros arácnidos, arañas	3605040399	
3 6 05 04 04 00	<u>Escorpiones</u>	3605040400	
3 6 05 04 05 00	<u>Sericopelma</u>	3605040500	
3 6 05 04 99 99	Otros arácnidos	3605049999	
3 6 05 99 99 99	Otros artrópodos	3605999999	
3 6 06 00 00 00	<u>Equinodermos</u>	3606000000	*
3 6 06 00 00 01	Estrella de mar	3606000001	
3 6 06 00 00 02	Erizo de mar	3606000002	
3 6 06 99 99 99	Otros equinodermos	3606999999	
3 6 07 00 00 00	<u>Vertebrados</u>	3607000000	*
3 6 07 01 00 00	<b>Peces</b>	3607010000	*
3 6 07 01 00 01	Raya pastinaca	3607010001	
3 6 07 01 00 02	Solla	3607010002	
3 6 07 01 00 03	Merluza	3607010003	
3 6 07 01 00 04	Caballa	3607010004	
3 6 07 01 00 05	Arenque	3607010005	
3 6 07 01 00 06	Bacalao	3607010006	
3 6 07 01 99 99	Otros peces	3607019999	
3 6 07 02 00 00	<b>Anfibios</b>	3607020000	

3 6 07 03 00 00	<b>Reptiles</b>	3607030000	*
3 6 07 03 01 00	<u>Aligador, cocodrilo, caimán</u>	3607030100	
3 6 07 03 02 00	<u>Lagarto</u>	3607030200	
3 6 07 03 03 00	<u>Tortuga</u>	3607030300	
3 6 07 03 04 00	<u>Serpientes venenosas</u>	3607030400	*
3 6 07 03 04 01	Víbora	3607030401	
3 6 07 03 04 99	Otras serpientes venenosas	3607030499	
3 6 07 03 05 00	<u>Serpientes no venenosas</u>	3607030500	*
3 6 07 03 05 01	Serpiente de agua	3607030501	
3 6 07 03 05 99	Otras serpientes no venenosas	3607030599	
3 6 07 03 99 99	Otros reptiles	3607039999	
3 6 07 04 00 00	<b>Aves</b>	3607040000	*
3 6 07 04 00 01	Palomas	3607040001	
3 6 07 04 00 02	Aves de corral	3607040002	
3 6 07 04 00 03	Cacatúa, papagayo	3607040003	
3 6 07 04 99 99	Otras aves	3607049999	
3 6 07 05 00 00	<b>Mamíferos</b>	3607050000	*
3 6 07 05 01 00	<u>Monotremos</u>	3607050100	
3 6 07 05 02 00	<u>Marsupiales</u>	3607050200	
3 6 07 05 03 00	<u>Quirópteros</u>	3607050300	

3 6 07 05 04 00	<u>Insectívoros</u>	3607050400	
3 6 07 05 05 00	<u>Carnívoros</u>	3607050500	*
3 6 07 05 05 01	Perro	3607050501	
3 6 07 05 05 02	Gato	3607050502	
3 6 07 05 05 99	Otros carnívoros	3607050599	
3 6 07 05 06 00	<u>Ungulados</u>	3607050600	*
3 6 07 05 06 01	Cabra	3607050601	
3 6 07 05 06 02	Caballo	3607050602	
3 6 07 05 06 03	Buey	3607050603	
3 6 07 05 06 04	Pecari	3607050604	
3 6 07 05 06 05	Cerdo	3607050605	
3 6 07 05 06 06	Carnero	3607050606	
3 6 07 05 06 99	Otros ungulados	3607050699	
3 6 07 05 07 00	<u>Roedores</u>	3607050700	
3 6 07 05 07 01	Conejillo de Indias	3607050701	
3 6 07 05 07 02	Hámster	3607050702	
3 6 07 05 07 03	Ratón	3607050703	
3 6 07 05 07 04	Puerco espín	3607050704	
3 6 07 05 07 05	Rata	3607050705	
3 6 07 05 07 06	Ardilla	3607050706	
3 6 07 05 07 07	Conejo, liebre, lepóridos	3607050707	
3 6 07 05 07 99	Otros roedores	3607050799	
3 6 07 05 08 00	<u>Primates</u>	3607050800	*
3 6 07 05 08 01	Mono	3607050801	
3 6 07 05 08 99	Otros primates	3607050899	
3 6 07 05 09 00	<u>Cetáceos</u>	3607050900	
3 6 07 05 10 00	<u>Deyecciones de mamíferos</u>	3607051000	



3 6 07 05 99 99	Otros mamíferos	3607059999	
3 6 07 99 99 99	Otros vertebrados	3607999999	
3 6 09 99 99 99	Otros animales	3609999999	
3 6 10 00 00 00	<b><u>Productos de origen animal</u></b>	3610000000	*
3 6 10 01 00 00	<b>Polvos orgánicos de origen animal</b>	3610010000	*
3 6 10 01 00 01	Cuero	3610010001	
3 6 10 01 00 02	Plumas, plumón	3610010002	
3 6 10 01 00 03	Pelos, pieles, fieltros	3610010003	
3 6 10 01 99 99	Otros polvos orgánicos de origen animal	3610019999	
3 6 10 02 00 00	<b>Fibras orgánicas de origen animal</b>	3610020000	*
3 6 10 02 00 01	Lana	3610020001	
3 6 10 02 00 02	Seda	3610020002	
3 6 10 02 00 03	Residuos de fibras orgánicas de origen animal	3610020003	
3 6 10 02 99 99	Otras fibras orgánicas de origen animal	3610029999	
3 6 10 03 00 00	<b>Alimentos y productos para la alimentación de origen animal</b>	3610030000	*
3 6 10 03 01 00	<b><u>Proteínas animales</u></b>	3610030100	*
3 6 10 03 01 01	Carne (de todo tipo) (alimentos)	3610030101	
3 6 10 03 01 02	Pescados y crustáceos (alimentos)	3610030102	
3 6 10 03 01 03	Huevos (alimentos)	3610030103	
3 6 10 03 01 04	Menudillos de aves de corral (alimentos)	3610030104	
3 6 10 03 01 05	Despojos de reses, charcutería (alimentos)	3610030105	
3 6 10 03 01 06	Vísceras (alimentos)	3610030106	
3 6 10 03 01 99	Otras proteínas animales (alimentos)	3610030199	
3 6 10 03 02 00	<b><u>Lípidos y grasas alimenticias de origen animal</u></b>	3610030200	*

3	6	10	03	02	01	Leche y productos lácteos	3610030201	
3	6	10	03	02	02	Queso	3610030202	
3	6	10	03	02	03	Tocino	3610030203	
3	6	10	03	02	05	Aceites y grasas para freír	3610030205	
3	6	10	03	02	99	Otros lípidos y grasas alimenticias de origen animal	3610030299	
3	6	10	03	99	99	Otros alimentos y productos para la alimentación de origen animal	3610039999	
3	6	10	04	00	00	<u>Productos diversos de origen animal</u>	3610040000	*
3	6	10	04	00	01	Sericina, proteína de la seda	3610040001	
3	6	10	04	99	99	Otros productos diversos de origen animal	3610049999	
3	6	19	99	99	99	Otros productos de origen animal	3619999999	
3	6	99	99	99	99	Otros animales o productos de origen animal	3699999999	
3	9	99	99	99	99	Otros agentes biológicos	3999999999	
4	0	00	00	00	00	<b><u>FACTORES BIOMECÁNICOS</u></b>	4000000000	*
4	0	00	01	00	00	<b>Posturas de trabajo</b>	4000010000	*
4	0	00	01	00	01	Trabajo físicamente inactivo (en espacios confinados, trabajo sedentario)	4000010001	
4	0	00	01	00	02	Postura de pie: durante demasiado tiempo/con demasiada frecuencia	4000010002	
4	0	00	01	00	03	Postura sentado: durante demasiado tiempo/con demasiada frecuencia	4000010003	
4	0	00	01	00	04	Postura agachado: durante demasiado tiempo/con demasiada frecuencia	4000010004	
4	0	00	01	00	05	Postura de rodillas (o tendido sobre el suelo): durante demasiado tiempo/con demasiada frecuencia	4000010005	

4	0	00	01	00	06	Postura con apoyo del codo	4000010006	
4	0	00	01	00	07	Postura con apoyo de la muñeca	4000010007	
4	0	00	01	00	08	Postura sobre la punta de los pies	4000010008	
4	0	00	01	00	09	Trabajo con los brazos elevados por encima de los hombros	4000010009	
4	0	00	01	99	99	Otras posturas de trabajo	4000019999	
4	0	00	02	00	00	<b>Trabajo repetitivo</b>	4000020000	*
4	0	00	02	00	01	Transporte de carga de forma repetitiva	4000020001	
4	0	00	02	00	02	Utilización de utensilios (demasiado pesados) con movimientos repetitivos	4000020002	
4	0	00	02	00	03	Empujar o tirar con una parte del cuerpo con movimientos repetitivos	4000020003	
4	0	00	02	00	04	Trabajo repetitivo con movimientos asimétricos	4000020004	
4	0	00	02	99	99	Otros trabajos repetitivos	4000029999	
4	0	00	03	00	00	<b>Trabajo rápido</b>	4000030000	*
4	0	00	03	00	01	Transporte de carga con rapidez	4000030001	
4	0	00	03	00	02	Utilización de utensilios (demasiado pesados) con movimientos muy rápidos	4000030002	
4	0	00	03	00	03	Empujar o tirar con una parte del cuerpo con movimientos muy rápidos	4000030003	
4	0	00	03	00	04	Trabajo rápido con movimientos asimétricos	4000030004	
4	0	00	03	99	99	Otros trabajos rápidos	4000039999	
4	0	00	04	00	00	<b>Movimientos diversos</b>	4000040000	*
4	0	00	04	00	01	Caminar durante largo tiempo	4000040001	
4	0	00	04	00	02	Caminar (ir y venir) recorriendo distancias demasiado largas	4000040002	
4	0	00	04	00	03	Inclinarse frecuentemente	4000040003	
4	0	00	04	00	04	Girarse frecuentemente	4000040004	
4	0	00	04	00	05	Levantar los brazos frecuentemente	4000040005	
4	0	00	04	00	06	Movimientos de trabajo inhabituales	4000040006	
4	0	00	04	00	07	Movimientos repentinos e inesperados	4000040007	

4	0	00	04	00	08	Movimientos asimétricos (solamente un lado del cuerpo realiza un trabajo durante un período de tiempo bastante largo)	4000040008	
4	0	00	04	00	09	Utilización de utensilios (demasiado pesados) con falsos movimientos (movimientos bruscos)	4000040009	
4	0	00	04	99	99	Otro tipo de movimiento	4000049999	
4	0	00	05	00	00	<b>Transporte y levantamiento de cargas</b>	4000050000	*
4	0	00	05	00	01	Transporte de carga al caminar	4000050001	
4	0	00	05	00	02	Transporte de carga con torsión	4000050002	
4	0	00	05	00	03	Transporte de carga en desequilibrio (sobre un solo lado del cuerpo)	4000050003	
4	0	00	05	00	04	Levantamiento de objetos demasiado pesados (carga >20 Kg)	4000050004	
4	0	00	05	00	05	Levantamiento de objetos demasiado pesados con torsión	4000050005	
4	0	00	05	00	06	Levantamiento de objetos demasiado pesados en desequilibrio (sobre un solo lado del cuerpo)	4000050006	
4	0	00	05	99	99	Otros tipos de transporte y levantamiento de cargas	4000059999	
4	0	00	06	00	00	<b>Empujar o tirar de cargas</b>	4000060000	*
4	0	00	06	00	01	Empujar o tirar de objetos pesados	4000060001	
4	0	00	06	00	02	Empujar o tirar oblicuamente, con todo el cuerpo inclinado hacia un lado	4000060002	
4	0	00	06	00	03	Empujar o tirar con todo el cuerpo en torsión	4000060003	
4	0	00	06	99	99	Otras formas de empujar o tirar	4000069999	
4	0	00	07	00	00	<b>Otros tipos de esfuerzo</b>	4000070000	*
4	0	00	07	00	01	Esfuerzo vocal	4000070001	
4	0	00	07	00	02	Factor de esfuerzo para los sentidos (tarea visual)	4000070002	
4	0	00	07	00	03	Trabajo con pantalla (incluso con teclado, ratón)	4000070003	
4	0	00	07	99	99	Otros tipos de esfuerzo	4000079999	
4	9	99	99	99	99	Otros factores biomecánicos	4999999999	

5 0 00 00 00 00	<b><u>FACTORES DE EXPOSICIÓN PSICOSOCIALES</u></b>	5000000000	*
5 0 00 01 00 00	<b>Ritmo de trabajo</b>	5000010000	*
5 0 00 01 00 01	Ritmo de trabajo muy intenso (activo, importante)	5000010001	
5 0 00 01 00 02	Trabajo activo continuo (sin posibilidad de pausa, sin posibilidad de abandonar el lugar de trabajo)	5000010002	
5 0 00 01 00 03	Distribución irregular del trabajo	5000010003	
5 0 00 01 00 04	Ritmo de trabajo controlado por máquinas	5000010004	
5 0 00 01 99 99	Otros ritmos de trabajo	5000019999	
5 0 00 02 00 00	<b>Distribución de los horarios de trabajo</b>	5000020000	*
5 0 00 02 00 01	Trabajo a turnos (en 2 o 3 turnos)	5000020001	
5 0 00 02 00 02	Trabajo nocturno	5000020002	
5 0 00 02 00 03	Trabajo de tarde	5000020003	
5 0 00 02 00 04	Turno de guardia (12 horas)	5000020004	
5 0 00 02 00 05	Horario de trabajos penosos cambio de horario)	5000020005	
5 0 00 02 00 06	Horas extraordinarias	5000020006	
5 0 00 02 00 07	Trabajo a tiempo parcial	5000020007	
5 0 00 02 00 08	Trabajo temporal	5000020008	
5 0 00 02 00 09	Trabajo atrasado	5000020009	
5 0 00 02 00 10	Establecer un límite entre el trabajo y el ocio (trabajo en casa)	5000020010	
5 0 00 02 99 99	Otras disposiciones en cuanto a horarios de trabajo	5000029999	
5 0 00 03 00 00	<b>Tipo de salario</b>	5000030000	*
5 0 00 03 00 01	Trabajo a destajo (trabajo a tarea)	5000030001	
5 0 00 03 00 02	Trabajo a destajo (individual)	5000030002	
5 0 00 03 00 03	Trabajo a destajo (de grupo)	5000030003	

5 0 00 03 00 04	Salario por el trabajo a destajo (a tarea)	5000030004	
5 0 00 03 99 99	Otros tipos de salario	5000039999	
5 0 00 04 00 00	<b>Cantidad de la demanda</b>	5000040000	*
5 0 00 04 00 01	Poca satisfacción (trabajo no satisfactorio)	5000040001	
5 0 00 04 00 02	Trabajo aburrido, monótono	5000040002	
5 0 00 04 00 03	Gran exigencia	5000040003	
5 0 00 04 00 04	Gran cantidad	5000040004	
5 0 00 04 00 05	Cantidad y demanda irregulares	5000040005	
5 0 00 04 00 06	Demanda excesiva de trabajo	5000040006	
5 0 00 04 99 99	Otras formas de cantidad de la demanda	5000049999	
5 0 00 05 00 00	<b>Influencia sobre el propio trabajo</b>	5000050000	*
5 0 00 05 00 01	Sin influencia sobre el propio trabajo	5000050001	
5 0 00 05 00 02	Poca influencia sobre la planificación del trabajo	5000050002	
5 0 00 05 00 03	Poca influencia sobre la ejecución del trabajo	5000050003	
5 0 00 05 99 99	Otros tipos de influencia sobre el propio trabajo	5000059999	
5 0 00 06 00 00	<b>Calidad de la demanda</b>	5000060000	*
5 0 00 06 00 01	Trabajo de coordinación	5000060001	
5 0 00 06 00 02	Trabajo de precisión	5000060002	
5 0 00 06 00 03	Complejidad de la tarea	5000060003	
5 0 00 06 00 04	Atención y concentración	5000060004	
5 0 00 06 00 05	Responsabilidad	5000060005	
5 0 00 06 00 06	Disciplina/ética	5000060006	
5 0 00 06 00 07	Emocionalmente comprometido	5000060007	
5 0 00 06 00 08	Demandas contradictorias o incompatibles	5000060008	
5 0 00 06 00 09	Demanda ambigua	5000060009	
5 0 00 06 99 99	Otras formas de calidad de la demanda	5000069999	
5 0 00 07 00 00	<b>Contactos sociales</b>	5000070000	*
5 0 00 07 00 01	Poco contacto social respecto a la estimulación al trabajo	5000070001	

5 0 00 07 00 02	Poco contacto social informal	5000070002	
5 0 00 07 00 03	Trabajo aislado	5000070003	
5 0 00 07 00 04	Trabajador solitario	5000070004	
5 0 00 07 00 05	Trabajar en ambiente ruidoso	5000070005	
5 0 00 07 00 06	Ninguna o poca posibilidad de contactar a la familia, etc. durante las horas de trabajo	5000070006	
5 0 00 07 99 99	Otros contactos sociales	5000079999	
5 0 00 08 00 00	<b>Relaciones laborales</b>	5000080000	*
5 0 00 08 00 01	Problemas interpersonales en relación con los otros empleados	5000080001	
5 0 00 08 00 02	Problemas interpersonales en relación con los superiores	5000080002	
5 0 00 08 00 03	Cometido ambiguo	5000080003	
5 0 00 08 00 04	Directrices incomprensibles	5000080004	
5 0 00 08 00 05	Distribución no equitativa del trabajo	5000080005	
5 0 00 08 00 06	Límites al desarrollo personal	5000080006	
5 0 00 08 00 07	Falta de flexibilidad entre las horas de trabajo y las de ocio	5000080007	
5 0 00 08 00 08	Reconocimiento del trabajo realizado	5000080008	
5 0 00 08 00 09	Falta de reconocimiento del trabajo realizado	5000080009	
5 0 00 08 00 10	Responsabilidad en el trabajo	5000080010	
5 0 00 08 99 99	Otras relaciones laborales	5000089999	
5 0 00 09 00 00	<b>Riesgos</b>	5000090000	*
5 0 00 09 00 01	Riesgo de accidente (para sí mismo o para otra persona)	5000090001	
5 0 00 09 00 02	Riesgo de daño a las herramientas y equipos	5000090002	
5 0 00 09 00 03	Riesgo de daño al trabajo realizado	5000090003	
5 0 00 09 00 04	Riesgo de herirse	5000090004	
5 0 00 09 00 05	Riesgo de perder el trabajo	5000090005	
5 0 00 09 99 99	Otros riesgos	5000099999	
5 0 00 10 00 00	<b>Experiencias traumáticas (miedo, ansiedad)</b>	5000100000	*
5 0 00 10 00 01	Amenaza de violencia	5000100001	
5 0 00 10 00 02	Acoso sexual	5000100002	

5 0 00 10 00 03	Choque repetitivo	5000100003	
5 0 00 10 00 04	Microtrauma	5000100004	
5 0 00 10 00 05	Experiencias traumáticas como consecuencia de choque, violencia o accidente	5000100005	
5 0 00 10 99 99	Otras experiencias traumáticas	5000109999	
5 9 99 99 99 99	Otros factores de exposición psicosocial	5999999999	
6 0 00 00 00 00	<b><u>FACTORES INDUSTRIALES - MATERIALES Y PRODUCTOS</u></b>	6000000000	*
6 0 01 00 00 00	<b><u>Polvos</u></b>	6001000000	*
6 0 01 01 00 00	<b>Polvos inorgánicos</b>	6001010000	*
6 0 01 01 01 00	<u>Obra</u> (polvos)	6001010100	
6 0 01 01 02 20	<u>Minas</u> (polvos)	6001010220	
6 0 01 01 03 00	<u>Cemento</u> (aluminosilicato de calcio)	6001010300	*
6 0 01 01 03 01	Clinker	6001010301	
6 0 01 01 03 02	Hormigón	6001010302	
6 0 01 01 03 03	Ladrillos	6001010303	
6 0 01 01 03 04	Fibro cemento	6001010304	
6 0 01 01 03 05	Materiales de construcción	6001010305	
6 0 01 01 03 99	Otros tipos de polvos a base de cemento	6001010399	
6 0 01 01 04 00	<b><u>Polvos metálicos y de aleación</u></b>	6001010400	*
6 0 01 01 04 01	Acero inoxidable	6001010401	
6 0 01 01 04 02	Acero o hierro fundido	6001010402	
6 0 01 01 04 03	Aleaciones ligeras (aluminio...)	6001010403	
6 0 01 01 04 04	Aleaciones para soldadura	6001010404	



6 0 01 01 04 05	Aleaciones de cobre (bronce, latón)	6001010405	
6 0 01 01 04 06	Aleaciones a base de arsénico	6001010406	
6 0 01 01 04 07	Aleaciones de calcio y níquel	6001010407	
6 0 01 01 04 08	Aleaciones de antimonio	6001010408	
6 0 01 01 04 09	Metales duros, carburos metálicos	6001010409	
6 0 01 01 04 10	Metales preciosos	6001010410	
6 0 01 01 04 99	Otros polvos metálicos	6001010499	
6 0 01 01 05 00	<u>Óxidos metálicos</u>	6001010500	*
6 0 01 01 05 01	Óxido de hierro, ocre	6001010501	
6 0 01 01 05 99	Otros óxidos metálicos	6001010599	
6 0 01 01 06 00	<u>Sílice, arena</u>	6001010600	*
6 0 01 01 06 01	Sílice cristalizada, cuarzo, cristobalita, tridimita...	6001010601	
6 0 01 01 06 02	Sílice amorfa	6001010602	
6 0 01 01 06 99	Otros tipos de sílice, arena	6001010699	
6 0 01 01 07 00	<u>Vidrio</u>	6001010700	
6 0 01 01 08 00	<u>Explosivos</u> (en polvo)	6001010800	
6 0 01 01 09 00	<u>Cenizas</u> (volantes)	6001010900	
6 0 01 01 10 00	<u>Residuos de polvos inorgánicos</u>	6001011000	
6 0 01 01 99 99	Otros polvos inorgánicos	6001019999	
6 0 01 02 00 00	<b>Polvos orgánicos</b>	6001020000	*
6 0 01 02 01 00	<u>Negro de carbono</u>	6001020100	
6 0 01 02 02 00	<u>Plásticos</u>	6001020200	

6 0 01 02 03 00	<u>Productos farmacéuticos</u>	6001020300	
6 0 01 02 04 00	<u>Hollín</u>	6001020400	
6 0 01 02 99 99	Otros polvos orgánicos	6001029999	
6 0 01 99 99 99	Otros polvos	6001999999	
6 0 02 00 00 00	<b><u>Fibras</u></b>	6002000000	
6 0 02 01 00 00	<b>Fibras inorgánicas</b>	6002010000	*
6 0 02 01 00 01	Fibras de amianto	6002010001	
6 0 02 01 00 02	Fibras cerámicas	6002010002	
6 0 02 01 00 03	Fibras de lana mineral	6002010003	
6 0 02 01 00 04	Fibras de roca	6002010004	
6 0 02 01 00 05	Fibras de lana de vidrio	6002010005	
6 0 02 01 00 06	Fibras de carbono	6002010006	
6 0 02 01 00 07	Residuos de fibras inorgánicas	6002010007	
6 0 02 01 99 99	Otras fibras inorgánicas	6002019999	
6 0 02 02 00 00	<b>Fibras sintéticas</b>	6002020000	*
6 0 02 02 00 01	Residuos de fibras sintéticas	6002020001	
6 0 02 02 00 02	Polvos de fibras sintéticas	6002020002	
6 0 02 02 99 99	Otras fibras sintéticas	6002029999	
6 0 02 99 99 99	Otras fibras	6002999999	
6 0 03 00 00 00	<b><u>Gas</u></b>	6003000000	*
6 0 03 01 00 00	<b>Anestésicos volátiles</b>	6003010000	*
6 0 03 01 01 00	<u>Anestésicos halogenados</u> (halotano, enflurano...)	6003010100	

6 0 03 01 02 00	<u>Anestésicos no halogenados</u> (protóxido de nitrógeno...)	6003010200	
6 0 03 01 99 99	Otros anestésicos volátiles	6003019999	
6 0 03 02 00 00	<b>Gases de escape</b>	6003020000	*
6 0 03 02 01 00	<u>Gasóleo (gases de escape)</u>	6003020100	
6 0 03 02 02 00	<u>Gasolina (gases de escape)</u>	6003020200	
6 0 03 02 99 99	Otros gases de escape	6003029999	
6 0 03 03 00 00	<b>Productos procedentes de descomposición térmica y productos emanados durante el proceso de fabricación</b>	6003030000	*
6 0 03 03 01 00	<u>Fluidos aislantes eléctricos (productos procedentes de descomposición térmica)</u>	6003030100	
6 0 03 03 02 00	<u>Flujos de soldadura (productos procedentes de descomposición térmica)</u>	6003030200	
6 0 03 03 03 00	<u>Fundición (productos procedentes de descomposición térmica)</u>	6003030300	*
6 0 03 03 03 01	Fundición de aleaciones de cobre (productos procedentes de descomposición térmica)	6003030301	
6 0 03 03 03 02	Fundición de aluminio (productos procedentes de descomposición térmica)	6003030302	
6 0 03 03 03 03	Fundición de hierro colado o acero (productos procedentes de descomposición térmica)	6003030303	
6 0 03 03 03 04	Fundición de metales preciosos (productos procedentes de descomposición térmica)	6003030304	
6 0 03 03 03 05	Productos procedentes de descomposición térmica y productos de fundición	6003030305	

6 0 03 03 03 99	Otros productos procedentes de descomposición térmica de fundición	6003030399	
6 0 03 03 99 99	Otros productos procedentes de descomposición térmica y productos emanados durante el proceso de fabricación	6003039999	
6 0 03 04 00 00	<b>Gases neurotóxicos paralizantes o lacrimógenos</b>	6003040000	
6 0 03 99 99 99	Otros gases	6003999999	
6 0 04 00 00 00	<b><u>Humos</u></b>	6004000000	*
6 0 04 01 00 00	<b>Humos y gases de soldadura</b>	6004010000	*
6 0 04 01 01 00	<u>Arco eléctrico (humos de soldadura)</u>	6004010100	
6 0 04 01 02 00	<u>Soldadura autógena (humos de soldadura)</u>	6004010200	
6 0 04 01 03 00	<u>Soldadura blanda, incluso las soldaduras de cobre realizadas por los fontaneros (humos de soldadura)</u>	6004010300	
6 0 04 01 04 00	<u>Electrónica (estaño + plomo + colofonia) (humos de soldadura)</u>	6004010400	
6 0 04 01 05 00	<u>Inox (humos de soldadura)</u>	6004010500	
6 0 04 01 06 00	<u>Aluminio (humos de soldadura)</u>	6004010600	
6 0 04 01 07 00	<u>Humos de soldadura de cinc, estaño...</u>	6004010700	
6 0 04 01 99 99	Otros humos de soldadura	6004019999	

6 0 04 02 00 00	<b>Humos de explosivos...</b>	6004020000	
6 0 04 03 00 00	<b>Otros humos diversos</b>	6004030000	*
6 0 04 03 00 01	Humos de cocina	6004030001	
6 0 04 03 00 02	Humos de tabaco	6004030002	
6 0 04 03 00 03	Humos de fundición	6004030003	
6 0 04 03 99 99	Humos diversos	6004039999	
6 0 04 99 99 99	Otros humos	6004999999	
6 0 05 00 00 00	<b><u>Vapores o líquidos</u></b>	6005000000	*
6 0 05 01 00 00	<b>Vapores o líquidos orgánicos</b>	6005010000	*
6 0 05 01 01 00	<u>Disolventes, diluyentes</u>	6005010100	
6 0 05 01 02 00	<u>Residuos de líquidos orgánicos</u>	6005010200	
6 0 05 01 99 99	Otros vapores o líquidos orgánicos	6005019999	
6 0 05 02 00 00	<b>Vapores o líquidos inorgánicos</b>	6005020000	*
6 0 05 02 01 00	<u>Residuos de líquidos inorgánicos</u>	6005020100	
6 0 05 99 99 99	Otros vapores o líquidos inorgánicos	6005999999	
6 0 06 00 00 00	<b><u>Materiales y productos diversos</u></b>	6006000000	*
6 0 06 01 00 00	<b>Decolorantes y oxidantes</b> (no cosméticos)	6006010000	*
6 0 06 01 01 00	<u>Residuos de decolorantes y oxidantes</u> (no cosméticos)	6006010100	

6 0 06 01 99 99	Otros decolorantes y oxidantes	6006019999	
6 0 06 02 00 00	<b>Pinturas, barnices, lacas, mástiques</b>	6006020000	*
6 0 06 02 01 00	<u>Pinturas, barnices, lacas, mástiques en fase disolvente</u>	6006020100	*
6 0 06 02 01 01	Pinturas, barnices, lacas, mástiques en fase disolvente, poliéster	6006020101	
6 0 06 02 01 02	Pinturas, barnices, lacas, mástiques en fase disolvente, poliuretano	6006020102	
6 0 06 02 01 03	Pinturas, barnices, lacas, mástiques en fase disolvente, resina acrílica	6006020103	
6 0 06 02 01 04	Pinturas, barnices, lacas, mástiques en fase disolvente, resina alcídica	6006020104	
6 0 06 02 01 05	Pinturas, barnices, lacas, mástiques en fase disolvente, resina aminada	6006020105	
6 0 06 02 01 06	Pinturas, barnices, lacas, mástiques en fase disolvente, resina celulósica	6006020106	
6 0 06 02 01 07	Pinturas, barnices, lacas, mástiques en fase disolvente, resina epoxídica	6006020107	
6 0 06 02 01 08	Pinturas, barnices, lacas, mástiques en fase disolvente, resina fenólica	6006020108	
6 0 06 02 01 09	Pinturas, barnices, lacas, mástiques en fase disolvente, resina vinílica	6006020109	
6 0 06 02 01 99	Otras pinturas, barnices, lacas, mástiques en fase disolvente	6006020199	
6 0 06 02 02 00	<u>Pinturas, barnices, lacas, mástiques en fase acuosa</u>	6006020200	*
6 0 06 02 02 01	Pinturas, barnices, lacas, mástiques en fase acuosa, poliéster	6006020201	
6 0 06 02 02 02	Pinturas, barnices, lacas, mástiques en fase acuosa, resina acrílica	6006020202	
6 0 06 02 02 03	Pinturas, barnices, lacas, mástiques en fase acuosa, resina alcídica	6006020203	
6 0 06 02 02 04	Pinturas, barnices, lacas, mástiques en fase acuosa, resina epoxi	6006020204	
6 0 06 02 02 05	Pinturas, barnices, lacas, mástiques en fase acuosa, resina fenólica	6006020205	
6 0 06 02 02 06	Pinturas, barnices, lacas, mástiques en fase acuosa, resina vinílica	6006020206	

6	0	06	02	02	07	Pinturas, barnices, lacas, mástiques en fase acuosa, silicato	6006020207	
6	0	06	02	02	08	Pinturas, barnices, lacas, mástiques en polvo	6006020208	
6	0	06	02	02	09	Residuos de pintura	6006020209	
6	0	06	02	02	99	Otras pinturas, barnices, lacas, mástiques en fase acuosa	6006020299	
6	0	06	02	99	99	Otras pinturas, barnices, lacas, mástiques	6006029999	
6	0	06	03	00	00	<b>Adhesivos, colas</b>	6006030000	*
6	0	06	03	00	01	Adhesivos, cianoacrilatos	6006030001	
6	0	06	03	00	02	Adhesivos, emulsiones adhesivas	6006030002	
6	0	06	03	00	03	Adhesivos, colas epoxídicas	6006030003	
6	0	06	03	00	04	Adhesivos, colas termoplásticas	6006030004	
6	0	06	03	00	05	Adhesivos, colas de policloropreno	6006030005	
6	0	06	03	00	06	Adhesivos, colas de poliuretano	6006030006	
6	0	06	03	00	07	Adhesivos, colas de urea-formol	6006030007	
6	0	06	03	00	08	Adhesivos, colas PVC	6006030008	
6	0	06	03	00	09	Residuos de colas	6006030009	
6	0	06	03	99	99	Otros adhesivos, colas	6006039999	
6	0	06	04	00	00	<b>Resinas</b>	6006040000	*
6	0	06	04	00	01	Resinas sintéticas y artificiales	6006040001	
6	0	06	04	00	02	Resinas acrílicas	6006040002	
6	0	06	04	00	03	Resinas epoxídicas	6006040003	
6	0	06	04	00	04	Resinas de melamina-formaldehído	6006040004	
6	0	06	04	00	05	Resinas de fenol-formaldehído	6006040005	
6	0	06	04	00	06	Resinas de policarbamatos	6006040006	
6	0	06	04	00	07	Resinas de poliésteres	6006040007	
6	0	06	04	00	08	Resinas de polietilenos	6006040008	
6	0	06	04	00	09	Resinas de polipropilenos	6006040009	
6	0	06	04	00	10	Resinas de polivinilos	6006040010	
6	0	06	04	00	11	Resinas de urea-formaldehído	6006040011	
6	0	06	04	00	12	Resinas de vinilos	6006040012	

6 0 06 04 00 13	Residuos de resinas	6006040013	
6 0 06 04 99 99	Otras resinas	6006049999	
6 0 06 05 00 00	<b>Materias plásticas, cauchos</b>	6006050000	*
6 0 06 05 01 00	<u>Termoplásticos</u>	6006050100	*
6 0 06 05 01 01	Termoplásticos celulósicos	6006050101	
6 0 06 05 01 02	Termoplásticos poliacetales	6006050102	
6 0 06 05 01 03	Termoplásticos poliacrílicos o polimetacrílicos	6006050103	
6 0 06 05 01 04	Termoplásticos poliamidas	6006050104	
6 0 06 05 01 05	Termoplásticos policarbonatos	6006050105	
6 0 06 05 01 06	Termoplásticos poliésteres	6006050106	
6 0 06 05 01 07	Termoplásticos polifluoroetenos	6006050107	
6 0 06 05 01 08	Termoplásticos poliolefinas	6006050108	
6 0 06 05 01 09	Termoplásticos polioxifenileno modificado	6006050109	
6 0 06 05 01 10	Termoplásticos poliestirénicos	6006050110	
6 0 06 05 01 11	Termoplásticos polisulfonas	6006050111	
6 0 06 05 01 12	Termoplásticos polisulfuro de fenileno	6006050112	
6 0 06 05 01 13	Termoplásticos polivinílicos	6006050113	
6 0 06 05 01 14	Resina del para-terc-butilfenol y para-terc-butilcatecol	6006050114	
6 0 06 05 01 99	Otros termoplásticos	6006050199	
6 0 06 05 02 00	<u>Plásticos termoendurecidos</u>	6006050200	*
6 0 06 05 02 01	Plásticos termoendurecidos aminoplásticos	6006050201	
6 0 06 05 02 02	Plásticos termoendurecidos urea-formaldehído	6006050202	
6 0 06 05 02 03	Plásticos termoendurecidos melamina-formaldehído	6006050203	
6 0 06 05 02 04	Plásticos termoendurecidos oleogliceroftálicos	6006050204	
6 0 06 05 02 05	Plásticos termoendurecidos fenoplásticos (fenol-formaldehído)	6006050205	
6 0 06 05 02 06	Plásticos termoendurecidos poliepóxidos	6006050206	
6 0 06 05 02 07	Plásticos termoendurecidos poliésteres insaturados	6006050207	
6 0 06 05 02 08	Plásticos termoendurecidos poliimidias	6006050208	



6	0	06	05	02	09	Plásticos termoendurecidos poliorganosiloxanos	6006050209	
6	0	06	05	02	10	Plásticos termoendurecidos poliuretanos	6006050210	
6	0	06	05	02	11	PVC	6006050211	
6	0	06	05	02	99	Otros plásticos termoendurecidos	6006050299	
6	0	06	05	03	00	<b><u>Cauchos</u></b>	6006050300	*
6	0	06	05	03	01	Caucho, látex natural	6006050301	
6	0	06	05	03	02	Productos de la vulcanización del caucho	6006050302	
6	0	06	05	03	03	Residuos de productos de vulcanización	6006050303	
6	0	06	05	03	04	Residuos de materias plásticas y de caucho	6006050304	
6	0	06	05	03	99	Otros cauchos	6006050399	
6	0	06	05	99	99	Otras materias plásticas, cauchos	6006059999	
6	0	06	06	00	00	<b>Tintes</b>	6006060000	*
6	0	06	06	00	01	Tintes para madera (barnices para madera)	6006060001	
6	0	06	06	00	02	Tintes para tejidos	6006060002	
6	0	06	06	00	03	Residuos de tintes	6006060003	
6	0	06	06	99	99	Otros tintes	6006069999	
6	0	06	07	00	00	<b>Materias colorantes</b>	6006070000	*
6	0	06	07	00	01	Materia colorante ácida	6006070001	
6	0	06	07	00	02	Materia colorante acridina	6006070002	
6	0	06	07	00	03	Materia colorante aminoacetona	6006070003	
6	0	06	07	00	04	Materia colorante antraquinona	6006070004	
6	0	06	07	00	05	Materia colorante azina	6006070005	
6	0	06	07	00	06	Materia colorante azoica	6006070006	
6	0	06	07	00	07	Materia colorante básica	6006070007	
6	0	06	07	00	08	Materia colorante carotenoide	6006070008	
6	0	06	07	00	09	Materia colorante difenilmetano	6006070009	
6	0	06	07	00	10	Materia colorante directa	6006070010	
6	0	06	07	00	11	Direct black 38	6006070011	
6	0	06	07	00	12	Direct bleu 6	6006070012	

6 0 06 07 00 13	Direct Brown 95	6006070013
6 0 06 07 00 14	Materia colorante dispersa	6006070014
6 0 06 07 00 15	Materia colorante estilbena	6006070015
6 0 06 07 00 16	Materia colorante hidrocetona	6006070016
6 0 06 07 00 17	Materia colorante indamina	6006070017
6 0 06 07 00 18	Materia colorante indigoide	6006070018
6 0 06 07 00 19	Materia colorante triarilmetano	6006070019
6 0 06 07 00 20	Materia colorante xanteno	6006070020
6 0 06 07 00 21	Materia colorante lactona	6006070021
6 0 06 07 00 22	Materia colorante metina	6006070022
6 0 06 07 00 23	Materia colorante natural	6006070023
6 0 06 07 00 24	Materia colorante nitroso	6006070024
6 0 06 07 00 25	Materia colorante nitro	6006070025
6 0 06 07 00 26	Materia colorante oxazina	6006070026
6 0 06 07 00 27	Materia colorante ftalocianina	6006070027
6 0 06 07 00 28	Materia colorante quinolina	6006070028
6 0 06 07 00 29	Materia colorante reactiva	6006070029
6 0 06 07 00 30	Materia colorante reactiva heterocíclica halógena	6006070030
6 0 06 07 00 31	Materia colorante reactiva acrililamina	6006070031
6 0 06 07 00 32	Materia colorante reactiva vinilsulfona	6006070032
6 0 06 07 00 33	Materia colorante sulfurada	6006070033
6 0 06 07 00 34	Materia colorante tiazina	6006070034
6 0 06 07 00 35	Materia colorante tiazol	6006070035
6 0 06 07 00 36	Materia colorante de tina	6006070036
6 0 06 07 00 37	Residuos de materias colorantes	6006070037
6 0 06 07 99 99	Otras materias colorantes	6006079999
6 0 06 08 00 00	<b>Pigmentos</b>	6006080000
6 0 06 08 00 01	Pigmento orgánico	6006080001
6 0 06 08 00 02	Pigmento metálico	6006080002
6 0 06 08 00 03	Pigmento fluorescente	6006080003
6 0 06 08 00 04	Residuos de pigmentos	6006080004
6 0 06 08 99 99	Otros pigmentos	6006089999

\*

6 0 06 09 00 00	<b>Productos para imprimir o reproducir</b>	6006090000	*
6 0 06 09 00 01	Tintas	6006090001	
6 0 06 09 00 02	Tóner	6006090002	
6 0 06 09 00 03	Papeles autocopiativos	6006090003	
6 0 06 09 00 04	Residuos de productos para imprimir o reproducir	6006090004	
6 0 06 09 99 99	Otros productos para imprimir o reproducir	6006099999	
6 0 06 10 00 00	<b>Combustibles</b>	6006100000	*
6 0 06 10 01 00	<u>Carburante para automóvil</u>	6006100100	*
6 0 06 10 01 01	Carburante para automóvil: fuelóleo, gasóleo	6006100101	
6 0 06 10 01 02	Gasolina	6006100102	
6 0 06 10 01 03	Fuelóleo pesado	6006100103	
6 0 06 10 01 99	Otros carburantes para automóviles	6006100199	
6 0 06 10 02 00	<u>Aditivos para carburantes</u>	6006100200	
6 0 06 10 03 00	<u>Combustibles especiales (propergol...)</u>	6006100300	
6 0 06 10 04 00	<u>Gas natural</u>	6006100400	
6 0 06 10 05 00	<u>Gas de petróleo licuado (GPL)</u>	6006100500	
6 0 06 10 06 00	<u>Residuos de combustibles</u>	6006100600	
6 0 06 10 99 99	Otros combustibles	6006109999	
6 0 06 11 00 00	<b>Aceites y grasas industriales</b>	6006110000	*
6 0 06 11 01 00	<u>Aceites de corte, aceites de maquinaria</u>	6006110100	*
6 0 06 11 01 01	Aceites de corte y de maquinaria enteros	6006110101	
6 0 06 11 01 02	Aceites de corte y de maquinaria solubles	6006110102	

6 0 06 11 01 03	Aceites de corte y de maquinaria sintéticos	6006110103	
6 0 06 11 01 99	Otros aceites de corte	6006110199	
6 0 06 11 02 00	<u>Aceites y grasas lubricantes</u>	6006110200	*
6 0 06 11 02 01	Aceites y grasas lubricantes de origen mineral	6006110201	
6 0 06 11 02 02	Aceites y grasas lubricantes siliconados	6006110202	
6 0 06 11 02 03	Aceites y grasas lubricantes vegetales y animales	6006110203	
6 0 06 11 02 04	Residuos de aceites y grasas lubricantes	6006110204	
6 0 06 11 02 99	Otros aceites y grasas lubricantes	6006110299	
6 0 06 11 99 99	Otros aceites y grasas industriales	6006119999	
6 0 06 12 00 00	<b>Productos de tratamiento del cuero</b>	6006120000	*
6 0 06 12 00 01	Residuos de productos de tratamiento del cuero	6006120001	
6 0 06 12 99 99	Otros productos de tratamiento del cuero	6006129999	
6 0 06 13 00 00	<b>Productos de tratamiento de superficie</b>	6006130000	*
6 0 06 13 00 01	Mordiente	6006130001	
6 0 06 13 00 02	Baño de enfriamiento de las sales fundidas	6006130002	
6 0 06 13 00 03	Soluciones para chapado (o depósitos)	6006130003	
6 0 06 13 00 04	Residuos de productos de tratamiento de superficie	6006130004	
6 0 06 13 99 99	Otros productos de tratamiento de superficie	6006139999	
6 0 06 14 00 00	<b>Productos negros</b>	6006140000	*
6 0 06 14 00 01	Asfalto	6006140001	
6 0 06 14 00 02	Antraceno	6006140002	
6 0 06 14 00 03	Betún	6006140003	
6 0 06 14 00 04	Brea	6006140004	
6 0 06 14 00 05	Creosota	6006140005	
6 0 06 14 00 06	Alquitrán	6006140006	
6 0 06 14 00 07	Parafina bruta	6006140007	
6 0 06 14 00 08	Subproductos de la destilación de la hulla	6006140008	

6 0 06 14 00 09	Residuos de productos negros	6006140009	
6 0 06 14 99 99	Otros productos negros	6006149999	
6 0 06 15 00 00	<b>Productos de conservación</b>	6006150000	*
6 0 06 15 00 01	Agentes blanqueantes (lejía...)	6006150001	
6 0 06 15 00 02	Ceras, grasas, parafinas	6006150002	
6 0 06 15 00 03	Decapante	6006150003	
6 0 06 15 00 04	Desengrasante	6006150004	
6 0 06 15 00 05	Desinfectantes	6006150005	
6 0 06 15 00 06	Detergentes	6006150006	
6 0 06 15 00 07	Residuos de productos de conservación	6006150007	
6 0 06 15 99 99	Otros productos de conservación	6006159999	
6 0 06 16 00 00	<b>Cosméticos</b>	6006160000	*
6 0 06 16 01 00	<u>Productos capilares</u>	6006160100	*
6 0 06 16 01 01	Oxidantes y decolorantes (cosméticos)	6006160101	
6 0 06 16 01 02	Tintes (cosméticos)	6006160102	
6 0 06 16 01 99	Otros productos capilares	6006160199	
6 0 06 16 02 00	<u>Productos de maquillaje</u>	6006160200	*
6 0 06 16 02 01	Perfumes y sustancias aromáticas	6006160201	
6 0 06 16 02 02	Desodorantes	6006160202	
6 0 06 16 02 03	Cremas para la piel (cremas de protección)	6006160203	
6 0 06 16 02 04	Jabones	6006160204	
6 0 06 16 02 05	Residuos de productos cosméticos	6006160205	
6 0 06 16 02 99	Otros productos de maquillaje	6006160299	
6 0 06 16 99 99	Otros cosméticos	6006169999	
6 0 06 17 00 00	<b>Productos farmacéuticos</b>	6006170000	*
6 0 06 17 00 01	Antibióticos	6006170001	
6 0 06 17 00 02	Anestésicos	6006170002	

6	0	06	17	00	03	Analgésicos	6006170003
6	0	06	17	00	04	Antialérgicos	6006170004
6	0	06	17	00	05	Antídotos	6006170005
6	0	06	17	00	06	Antiepilépticos	6006170006
6	0	06	17	00	07	Antiinfecciosos	6006170007
6	0	06	17	00	08	Antineoplásicos e inmunosupresores	6006170008
6	0	06	17	00	09	Medicamentos utilizados en hematología	6006170009
6	0	06	17	00	10	Medicamentos utilizados en cardiología	6006170010
6	0	06	17	00	11	Medicamentos utilizados en dermatología	6006170011
6	0	06	17	00	12	Medicamentos utilizados en gastroenterología	6006170012
6	0	06	17	00	13	Medicamentos utilizados en endocrinología y contraceptivos	6006170013
6	0	06	17	00	14	Medicamentos utilizados en neumología	6006170014
6	0	06	17	00	15	Diuréticos	6006170015
6	0	06	17	00	16	Preparado inmunológico	6006170016
6	0	06	17	00	17	Preparado utilizado en oftalmología	6006170017
6	0	06	17	00	18	Relajantes musculares periféricos e inhibidores de la colinesterasa	6006170018
6	0	06	17	00	19	Ocitócicos y tocolíticos	6006170019
6	0	06	17	00	20	Psicotrópicos	6006170020
6	0	06	17	00	21	Vitaminas y sales minerales	6006170021
6	0	06	17	00	22	Productos utilizados en diagnósticos	6006170022
6	0	06	17	00	23	Residuos de productos farmacéuticos	6006170023
6	0	06	17	99	99	Otros productos farmacéuticos	6006179999
6	0	06	18	00	00	<b>Productos utilizados en laboratorio</b>	6006180000
6	0	06	18	00	01	Productos utilizados en laboratorio	6006180001
6	0	06	18	00	02	Compuestos químicos cancerígenos	6006180002
6	0	06	18	00	03	Compuestos químicos mutágenos	6006180003
6	0	06	18	00	04	Promotores	6006180004
6	0	06	18	00	05	Toxinas	6006180005
6	0	06	18	00	06	Colorantes utilizados en laboratorio	6006180006
6	0	06	18	00	07	Residuos de productos utilizados en laboratorio	6006180007
6	0	06	18	99	99	Otros productos utilizados en laboratorio	6006189999

\*

6 0 06 19 00 00	<b>Productos fotográficos</b>	6006190000	*
6 0 06 19 00 01	Productos para fotografías en color	6006190001	
6 0 06 19 00 02	Productos para fotografías en blanco y negro	6006190002	
6 0 06 19 00 03	Residuos de productos fotográficos	6006190003	
6 0 06 19 99 99	Otros productos fotográficos	6006199999	
6 0 06 20 00 00	<b>Pastas de madera</b>	6006200000	
6 0 06 21 00 00	<b>Productos de base para la aglomeración de arenas de fundición</b>	6006210000	
6 0 06 22 00 00	<b>Productos para uso agrícola, jardinería o tratamiento de la madera</b>	6006220000	*
6 0 06 22 01 00	<u>Abonos</u>	6006220100	*
6 0 06 22 01 01	Abonos fosfatados	6006220101	
6 0 06 22 01 99	Otros abonos	6006220199	
6 0 06 22 02 00	<u>Insecticidas</u>	6006220200	*
6 0 06 22 02 01	Acaricidas y nematocidas diversos (bromuro de metilo, dibromocloropropano)	6006220201	
6 0 06 22 02 02	Insecticidas carbamatos, anticolinesterásicos	6006220202	
6 0 06 22 02 03	Insecticidas organoclorados	6006220203	
6 0 06 22 02 04	Insecticidas organofosforados	6006220204	
6 0 06 22 02 05	Insecticidas organotiocianatos	6006220205	
6 0 06 22 02 06	Insecticidas piretrinas y piretroides	6006220206	
6 0 06 22 02 07	Insecticidas rotenonas	6006220207	
6 0 06 22 02 99	Otros insecticidas	6006220299	
6 0 06 22 03 00	<u>Rodenticidas (raticidas)</u>	6006220300	
6 0 06 22 04 00	<u>Herbicidas</u>	6006220400	*
6 0 06 22 04 01	Herbicidas carbamatos	6006220401	

6 0 06 22 04 02	Herbicidas derivados del bupiridilio	6006220402	
6 0 06 22 04 03	Herbicidas derivados del dinitrofenol	6006220403	
6 0 06 22 04 04	Herbicidas derivados de la urea	6006220404	
6 0 06 22 04 05	Herbicidas fitohormonas	6006220405	
6 0 06 22 04 06	Herbicidas triazinas	6006220406	
6 0 06 22 04 99	Otros herbicidas	6006220499	
6 0 06 22 05 00	<u>Fungicidas</u>	6006220500	*
6 0 06 22 05 01	Fungicidas derivados halogenados	6006220501	
6 0 06 22 05 02	Fungicidas ditiocarbamatos	6006220502	
6 0 06 22 05 03	Fungicidas organometálicos (mercurio, estaño...)	6006220503	
6 0 06 22 05 04	Fungicidas ftalimidias	6006220504	
6 0 06 22 05 05	Fungicidas tiourea	6006220505	
6 0 06 22 05 06	Fungicidas tiramo	6006220506	
6 0 06 22 05 99	Otros fungicidas	6006220599	
6 0 06 22 06 00	<u>Helicidas y molusquicidas</u>	6006220600	
6 0 06 22 07 00	<u>Residuos de productos para uso agrícola, jardinería o tratamiento de la madera</u>	6006220700	
6 0 06 22 99 99	Otros productos para uso agrícola, jardinería o tratamiento de la madera	6006229999	
6 0 06 99 99 99	Otros materiales y productos diversos	6006999999	
6 0 07 00 00 00	<u>Aditivos diversos</u>	6007000000	*
6 0 07 00 00 01	Bactericidas	6007000001	
6 0 07 00 00 02	Desnaturalantes	6007000002	
6 0 07 99 99 99	Otros aditivos	6007999999	
6 0 08 00 00 00	<u>Enzimas</u>	6008000000	*
6 0 08 01 00 10	<b>Enzimas proteolíticas</b>	6008010010	*



6 0 08 01 00 11	Tripsina	6008010011
6 0 08 01 00 12	Bromelina	6008010012
6 0 08 01 00 13	Papaina	6008010013
6 0 08 01 00 14	Ficina	6008010014
6 0 08 01 99 99	Otras enzimas proteolíticas	6008019999
6 0 08 02 00 00	<b>Oxidorreductasas</b>	6008020000
6 0 08 03 00 00	<b>Transferasas</b>	6008030000
6 0 08 04 00 00	<b>Liasas</b>	6008040000
6 0 08 05 00 00	<b>Isomerasas</b>	6008050000
6 0 08 06 00 00	<b>Ligasas</b>	6008060000
6 0 08 07 00 00	<b>Hidrolasas</b>	6008070000
6 0 08 08 00 00	<b>Detergentes en polvo a base de enzimas</b>	6008080000
6 0 08 99 99 99	Otras enzimas	6008999999
6 0 09 00 00 00	<b><u>Materias naturales</u></b>	6009000000
6 0 09 00 00 01	Petróleo bruto	6009000001
6 0 09 00 00 02	Gas de petróleo	6009000002
6 0 09 00 00 03	Gas natural	6009000003
6 0 09 00 00 04	Carbón	6009000004
6 0 09 00 00 05	Grafito	6009000005
6 0 09 00 00 06	Lignito	6009000006
6 0 09 00 00 07	Minerales de silicio	6009000007
6 0 09 00 00 08	Dióxido de silicio	6009000008
6 0 09 00 00 09	Diferentes tipos de amianto	6009000009
6 0 09 00 00 10	Silicatos fibrosos	6009000010

\*

6 0 09 00 00 11	Talco	6009000011
6 0 09 00 00 12	Mica	6009000012
6 0 09 00 00 13	Piedra caliza	6009000013
6 0 09 00 00 14	Dolomita	6009000014
6 0 09 00 00 15	Marga	6009000015
6 0 09 00 00 16	Gres	6009000016
6 0 09 00 00 17	Arcillas	6009000017
6 0 09 00 00 18	Caolín	6009000018
6 0 09 00 00 19	Arena	6009000019
6 0 09 00 00 20	Feldespatos	6009000020
6 0 09 00 00 21	Olivinas	6009000021
6 0 09 00 00 22	Cuarzo	6009000022
6 0 09 00 00 23	Barita	6009000023
6 0 09 00 00 24	Fluorina	6009000024
6 0 09 00 00 25	Piedras preciosas o semipreciosas, piedras ornamentales	6009000025
6 0 09 00 00 26	Rocas madre (magmáticas)	6009000026
6 0 09 00 00 27	Rocas volcánicas (cenizas volcánicas, piedra pómez, toba)	6009000027
6 0 09 00 00 28	Rocas metamórficas (gneis, mica, filita)	6009000028
6 0 09 00 00 29	Rocas sedimentarias	6009000029
6 0 09 00 00 30	Pizarra	6009000030
6 0 09 00 00 31	Esquistos	6009000031
6 0 09 00 00 32	Tierras raras	6009000032
6 0 09 00 00 33	Suelo natural, suelo agrícola, loess	6009000033
6 0 09 00 00 34	Sales	6009000034
6 0 09 00 00 35	Resinas naturales: bálsamo del Peru	6009000035
6 0 09 00 00 36	Perla	6009000036
6 0 09 00 00 37	Nácar	6009000037
6 0 09 00 00 38	Marfil	6009000038
6 0 09 00 00 99	Otras materias naturales	6009000099
6 0 09 00 01 00	<b>Polvos de productos naturales</b>	6009000100

6 0 09 99 99 99	Otros productos naturales	6009999999	
6 0 10 00 00 00	<b><u>Otros productos y materiales</u></b>	6010000000	*
6 0 10 01 00 00	<b>Soluciones</b>	6010010000	*
6 0 10 01 00 01	Solución acuosa	6010010001	
6 0 10 01 00 02	Aguas residuales y otros residuos en solución acuosa	6010010002	
6 0 10 01 00 03	Soluciones ácidas	6010010003	
6 0 10 01 00 04	Soluciones básicas	6010010004	
6 0 10 01 00 05	Soluciones lipófilas	6010010005	
6 0 10 01 00 06	Residuos y soluciones lipófilas	6010010006	
6 0 10 01 99 99	Otras soluciones	6010019999	
6 0 10 02 00 00	<b>Alfombras de materias naturales</b>	6010020000	
6 0 10 03 00 00	<b>Alfombras de materias sintéticas</b>	6010030000	
6 0 10 04 00 00	<b>Equipos y ropa de protección</b>	6010040000	*
6 0 10 04 00 01	Para la cabeza	6010040001	
6 0 10 04 00 02	Para las orejas	6010040002	
6 0 10 04 00 03	Para los ojos	6010040003	
6 0 10 04 00 04	Para las manos (guantes de plástico)	6010040004	
6 0 10 04 00 05	Para los brazos	6010040005	
6 0 10 04 00 06	Para las piernas	6010040006	
6 0 10 04 00 07	Para las rodillas	6010040007	
6 0 10 04 00 08	Para los pies (zapatos, botas)	6010040008	
6 0 10 04 00 09	Equipo respiratorio	6010040009	
6 0 10 04 99 99	Otros equipos y ropas de protección	6010049999	
6 0 10 99 99 99	Otros productos y materiales no clasificados en otra rúbrica	6010999999	
6 0 99 99 99 99	Otros factores industriales, materiales y productos	6099999999	

9 9 99 99 99 99 Otros agentes causales

9999999999

