

Informe  
Regional | 20  
21



# Estadísticas de Accidentes del Trabajo y Enfermedades Profesionales



# Informe Regional 2021

## Estadísticas de accidentes del trabajo y enfermedades profesionales

A continuación se presentan las principales estadísticas regionales del año 2021 sobre cobertura, accidentes del trabajo y de trayecto, accidentes fatales y de enfermedades profesionales de las y los trabajadores protegidos por el Seguro Social de la Ley N°16.744<sup>1</sup>.

### Cobertura

Durante 2021 estuvieron protegidos por el Seguro de la Ley N°16.744 en promedio un total de 6.816.228 trabajadores y trabajadoras, quienes representaron al 82% de los trabajadores ocupados<sup>2</sup>. La mayoría de los trabajadores protegidos se concentraron en las regiones Metropolitana (3.990.775 trabajadoras/es protegidos), de Valparaíso (505.184) y del Biobío (431.748), equivalente al 59%, 7% y 6% del total nacional, respectivamente.

Respecto del año 2020, en el año 2021 el número de trabajadoras y trabajadores protegidos por el seguro de la Ley N°16.744 aumentó a nivel nacional en 3,9% (incremento de 253.168 trabajadores). El aumento en la cantidad de protegidos fue mayor que el promedio nacional en el ISL (incremento de 5,5%, 77.975 trabajadores) y la MUSEG (incremento de 4,7%, 95.507 trabajadores), mientras que la ACHS tuvo un incremento similar al promedio nacional (incremento de 3,8%, 98.192 trabajadores).

A nivel regional se observa que la ACHS incrementó 24% (1.881 trabajadores y trabajadoras) sus protegidos en la región de Magallanes, y tuvo crecimientos proporcionales importantes también en Tarapacá (15%) y Valparaíso (14%). Por otro lado, se observa una disminución de 9% (3.467 trabajadores y trabajadoras) en los protegidos en Atacama. El ISL mostró incrementos proporcionales importantes en Atacama (21%) y Ñuble (11%), al igual que la MUSEG: 9% de incremento en Atacama y 13% en Ñuble. Sin embargo, la MUSEG tuvo una disminución de 10% en Magallanes (1.520 trabajadores y trabajadoras menos). Finalmente, en términos numéricos, el IST registró sus mayores disminuciones en protegidos en la región Metropolitana (13.474 trabajadores y trabajadoras), Biobío (2.833) y Los Lagos (2.445).

A nivel nacional, durante 2021 el 39% de los protegidos por el Seguro de la Ley N°16.744 se encuentra en la ACHS, 31% en la MUSEG, 22% en el ISL y 8% en el IST (se mantuvo la misma distribución nacional que durante 2020). Respecto de la distribución de protegidos por organismo administrador según región en este año, se observa que la ACHS tiene una participación importante en Atacama y región Metropolitana (44% en ambas regiones), y baja en Valparaíso (18%) y Magallanes (19%). Mientras, la MUSEG alcanza un 43% de los protegidos en la región de la Araucanía, y sólo 15% en Valparaíso. Finalmente, el IST a pesar de representar una proporción menor de los protegidos a nivel nacional, alcanza el 39% del total de protegidos en Valparaíso, y 24% de los

<sup>1</sup> El Seguro de la Ley N°16.744 de Accidentes del Trabajo y Enfermedades Profesionales (creado en 1968) ofrece prestaciones a los trabajadores y trabajadoras con contratos formales. Se financia a través de las cotizaciones pagadas por los empleadores a los organismos administradores del Seguro. Los organismos administradores encargados de gestionar y administrar el Seguro Social de la Ley N°16.744 son: el Instituto de Seguridad Laboral (ISL), la Asociación Chilena de Seguridad (ACHS), el Instituto de Seguridad del Trabajo (IST) y la Mutual de Seguridad de la Cámara Chilena de la Construcción (MUSEG). Asimismo, son administradores de este seguro social, las empresas con administración delegada (Divisiones Chuquicamata, El Salvador, Andina y El Teniente, todas de Cordelco y la Universidad Católica) que comparten dicha administración con el Instituto de Seguridad Laboral, este último encargado de pagar las pensiones de estos trabajadores.

<sup>2</sup> De acuerdo al promedio de ocupados informados por el INE para el año 2021. Ver <https://www.ine.cl/estadisticas/sociales/mercado-laboral/ocupacion-y-desocupacion>

protegidos en Magallanes. El ISL tiene una participación igual o superior al 35% de los protegidos en Arica y Parinacota, Tarapacá, Los Ríos, Aysén y Araucanía. Su menor participación se encuentra en la región Metropolitana, donde sólo alcanza el 17% del total.

## Accidentes del Trabajo

Del total de 181.316 accidentes ocurridos en 2021 en el sector de Mutualidades<sup>3</sup> de empleadores de la Ley N°16.744<sup>4</sup>, 75% correspondieron a accidentes del trabajo (135.715) y 25% a accidentes de trayecto (45.601). Las regiones Metropolitana (71.497), de Valparaíso (13.094) y del Biobío (8.083) agruparon la mayor proporción de accidentes del trabajo, equivalentes al 53%, 10% y 6%, respectivamente, lo que es consistente con la distribución de trabajadoras y trabajadores protegidos a nivel nacional.

Respecto del año 2020, en el año 2021 los accidentes del trabajo registraron un incremento a nivel nacional de 20% (aumento de 22.513 accidentes). Todas las regiones presentaron aumentos en el número de accidentes del trabajo, lo que se puede relacionar con la reactivación de las actividades económicas luego de las medidas tomadas durante 2020 para enfrentar la pandemia por COVID19.

En la región Metropolitana se registraron 2,2 accidentes del trabajo por cada 100 protegidos en 2021, mientras que en el conjunto de las demás regiones, la tasa fue de 3,2. A nivel nacional, la tasa de accidentabilidad del trabajo en el año 2021 fue de 2,6 accidentes cada 100 trabajadoras/es protegidos.

Se observa que las regiones con las mayores tasas de accidentes del trabajo en 2021 corresponden a Magallanes (4,6 accidentes cada 100 protegidos), Aysén (4,2), Los Lagos (4,1), Valparaíso, Araucanía y Los Ríos (estas últimas con 3,6). Por otro lado, las regiones de Antofagasta (2,1), Atacama (2,1) y Metropolitana (2,2) presentaron las menores tasas de accidentabilidad del trabajo a nivel nacional.

## Accidentes de Trayecto

En 2021 se registraron 45.601 accidentes de trayecto en Mutualidades. Al igual que en el caso de los accidentes del trabajo, estos se concentraron en las regiones Metropolitana (29.540 accidentes de trayecto), de Valparaíso (3.807) y del Biobío (2.252), regiones que representan la mayor proporción de trabajadoras y trabajadores protegidos a nivel nacional.

En la región Metropolitana se registraron 0,89 accidentes de trayecto por cada 100 protegidos en 2021, mientras que en el conjunto de las demás regiones la tasa fue de 0,81; en tanto, a nivel país, la tasa de accidentes de trayecto para dicho año fue de 0,86 accidentes cada 100 trabajadoras y trabajadores protegidos.

Las regiones con las mayores tasas de accidentes de trayecto en 2021 correspondieron a Valparaíso (1,04 accidentes cada 100 trabajadores y trabajadoras protegidas), Arica y Parinacota y Magallanes (ambas con 0,93 accidentes cada 100 trabajadores y trabajadoras protegidas) y Metropolitana (0,89). Por otro lado, las menores tasas de accidentes de trayecto se observaron en la región de Atacama (0,49), Tarapacá (0,54), Aysén (0,56) y Los Ríos (0,67).

<sup>3</sup> Se entiende por mutualidades a la Asociación Chilena de Seguridad (ACHS), Mutual de la Cámara Chilena de la Construcción (MUSEG) e Instituto de Seguridad Laboral (IST).

<sup>4</sup> Debido a las limitaciones actuales en la información disponible sobre siniestralidad, la Superintendencia de Seguridad Social calcula a la fecha las estadísticas sobre número y tasa de accidentes laborales y enfermedades profesionales sólo para los trabajadores protegidos en Mutualidades.



A nivel nacional, en 2021 los accidentes de trayecto aumentaron respecto del año anterior (2020) en 15% (5.981 accidentes de trayecto más). Todas las regiones presentaron aumentos en el número de accidentes de trayecto, lo que se puede explicar nuevamente por el aumento en la actividad económica luego del levantamiento de las restricciones asociadas a la pandemia de COVID-19 en 2020.

Con la excepción de Tarapacá, que presenta una disminución de 1%, todas las demás regiones experimentaron aumentos en sus tasas de accidentes de trayecto en comparación con 2020 destacando los incrementos en Arica y Parinacota (62%), Atacama (49%), Coquimbo (45%) y Ñuble (39%).

## Accidentes Fatales

En 2021 ocurrieron 339 accidentes laborales fatales en Mutualidades e ISL<sup>5</sup>, de los cuales 199 correspondieron a accidentes del trabajo (59% del total de fatalidades) y 140 a accidentes de trayecto (41%).

La mayoría de los accidentes fatales del trabajo se concentraron en las regiones Metropolitana con 42 casos (21% de los accidentes fatales del trabajo), seguido por las regiones de Antofagasta con 24 casos (12%), Valparaíso (22 casos, 11% del total nacional) y Los Lagos (20 fallecidos, 10% del total). Estas regiones concentraron el 54% de los fallecidos por accidentes del trabajo en 2021<sup>6</sup>.

Durante 2021, los accidentes fatales de trayecto se concentraron en la región Metropolitana con 45 casos (32% del total de accidentes fatales de trayecto), Biobío 20 fatalidades (14%), Maule 13 fatalidades (9%) y Valparaíso 12 fatalidades (9% del total nacional). En conjunto estas regiones representaron el 64% de los accidentes fatales de trayecto a nivel nacional.

En el año 2020 el número de fallecidos por accidentes del trabajo en Mutualidades e ISL aumentó en 15% en comparación al año anterior, pasando de 173 fallecidos en 2020 a 199 en 2021. Los mayores aumentos en la cantidad de fatalidades por accidentes del trabajo se encuentran en las regiones de Los Ríos (aumento de 12 fallecidos respecto de 2020), Metropolitana (10 fallecidos) y Valparaíso (9 fallecidos).

En cuanto al número de fallecidos por accidentes de trayecto, al comparar el año 2021 con el año anterior, se observa que el número de fallecidos en Mutualidades e ISL aumentó en 7%, pasando de 131 fallecidos en 2020 a 140 en 2021. Los mayores incrementos (numéricos) en las fatalidades de trayecto se encuentran en Biobío (7 fallecidos), Maule (6 fallecidos) y Antofagasta (5 fallecidos).

<sup>5</sup> Las estadísticas sobre accidentes fatales se calculan para el conjunto de trabajadoras y trabajadores protegidos en Mutualidades y en el Instituto de Seguridad Laboral (ISL).

<sup>6</sup> En 2021 no se registraron fatalidades laborales en el extranjero.

## Enfermedades Profesionales

Durante 2021 se registraron 23.155 enfermedades profesionales, las que se concentraron en las regiones Metropolitana (11.988 casos, 52% del total nacional), Biobío (2.049 casos, 9% del total), Los Lagos (1.607 casos, 7% del total), y Valparaíso (1.420, casos, 6% del total).

Al comparar el año 2021 con el anterior, se observa una disminución de 7% en el total de enfermedades calificadas como profesionales, una disminución menor en comparación al importante aumento registrado en 2020. En este sentido, a pesar del fin de algunas de las restricciones asociadas a la pandemia de COVID-19, las enfermedades profesionales calificadas como laborales se mantuvieron en un nivel muy superior en comparación a los casos que se registraban antes de 2020.

Al analizar las denuncias de enfermedades (DIEP), calificadas como enfermedades profesionales (que generan incapacidad temporal o permanente), se observa que en el año 2021 a nivel nacional el 57% correspondió a diagnóstico COVID confirmado. Durante 2021, del total de las enfermedades profesionales diagnosticadas a nivel nacional (considerando el 57% de diagnósticos COVID confirmado ya mencionado), se observa un 24% de patologías de salud mental y 8% de enfermedades musculoesqueléticas. A nivel regional se observan algunas diferencias: los diagnósticos por COVID confirmado alcanzan sólo el 24% de las enfermedades en Araucanía, 25% en Aysén y 34% en Maule. Por otro lado, en Aysén el diagnóstico de enfermedades de salud mental alcanzó 70% del total, y en Araucanía 48%, muy por sobre el 24% a nivel nacional. En contraste, las regiones de Biobío (15%) y Valparaíso (18%) presentan menor proporción de diagnósticos de salud mental.

También se observan regiones en donde existe una mayor proporción de diagnósticos por enfermedades musculoesqueléticas, como Los Lagos (15%), Araucanía (17%) y Maule (17%). A pesar de que representan una proporción menor de las enfermedades profesionales, se observa igualmente una mayor proporción (en relación a la distribución nacional) de enfermedades audiológicas en Arica y Parinacota y Atacama, de enfermedades respiratorias en Biobío, y de enfermedades dermatológicas en Coquimbo.



# Infografía Regional

# Arica y Parinacota



## N° Promedio de Trabajadores Protegidos y Cobertura del Seguro

(Sobre el total de trabajadores y trabajadoras ocupados en 2021 en Mutualidades e ISL)

Trabajadores/as protegidos	<b>47.732</b>	Cobertura del seguro de la Ley N° 16.744	<b>46%</b>
Variación	<b>6,1%</b>	Variación	<b>-0,9</b>
Trabajadores/as respecto del año 2020		puntos porcentuales respecto al año 2020	

## Distribución regional de trabajadores protegidos según organismo administrador

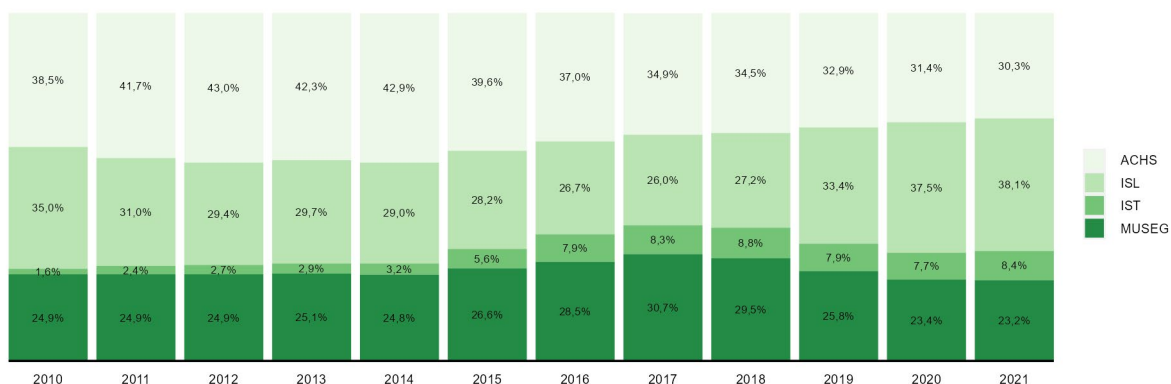

## N° y Tasas de Accidentes del Trabajo, Trayecto y Enfermedades Profesionales 2021 (Mutualidades)

Accidentes	Accidentes del trabajo	Accidentes de trayecto	Enfermedades profesionales
N°	1.014	274	367
Variación respecto de 2020	52%	70%	30%
Tasa	3,4	0,93	1,24
Variación respecto de 2020	1,1	0,35	0,24

## Evolución de las tasas de Accidentes Laborales y Enfermedades Profesionales (Mutualidades)

(Siniestros cada 100 trabajadores protegidos)

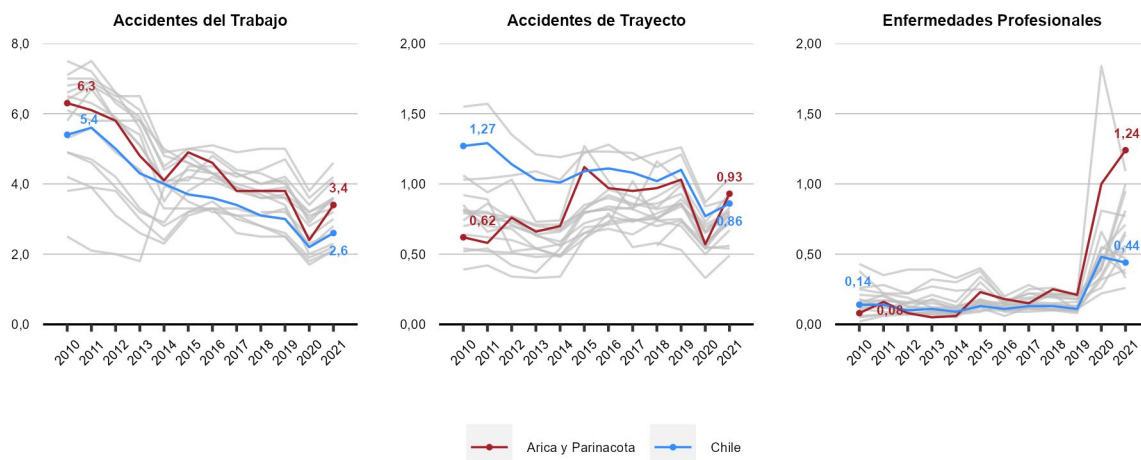

**Diagnósticos de Enfermedades Profesionales 2021 (Mutualidades)**  
 (Sobre el total de denuncias calificadas como Enfermedad Profesional en 2021)

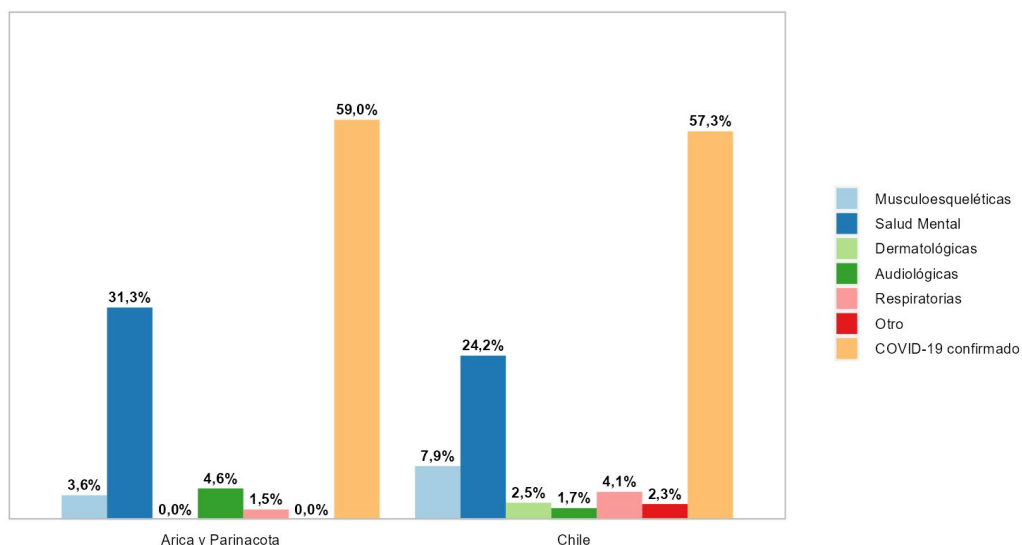

**Accidentes Laborales Fatales y Tasas de Mortalidad por Accidentes Laborales 2021 (Mutualidades e ISL)**

N° accidentes fatales del trabajo 2021	N° accidentes fatales de trayecto 2021	Accidentes fatales del trabajo cada 100.000 protegidas/os - 2017- 2021	Accidentes fatales de trayecto cada 100.000 protegidas/os 2017 - 2021
0	1	4,3	1,5
En 2020 se registraron	En 2020 se registraron	Variación de	Variación de
3	1	-0,71	-0,33
accidentes fatales del trabajo	accidentes fatales de trayecto	puntos respecto del año anterior	puntos respecto del año anterior

**Evolución de las fatalidades por Accidentes Laborales (Mutualidades e ISL)**

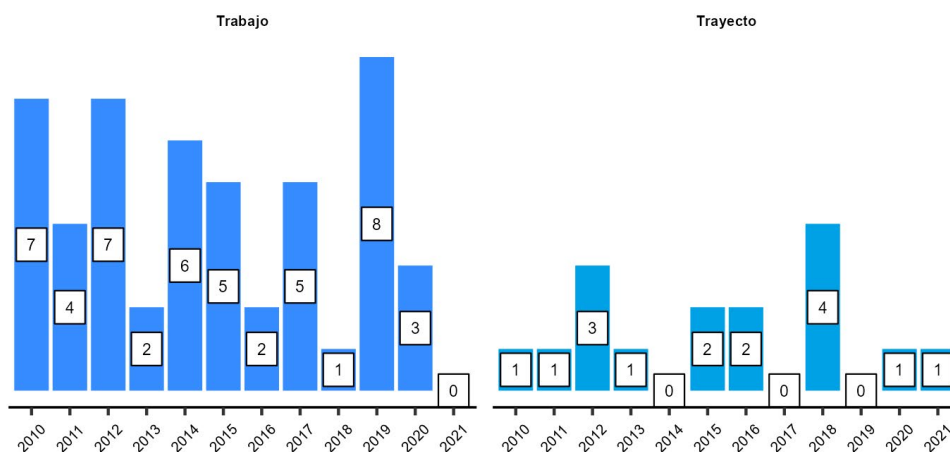

### Evolución de las tasas de mortalidad por Accidentes del Trabajo y de Trayecto (Mutualidades e ISL) (Fatalidades de trabajo y trayecto por cada 100.000 protegidas/os en periodos de 5 años)

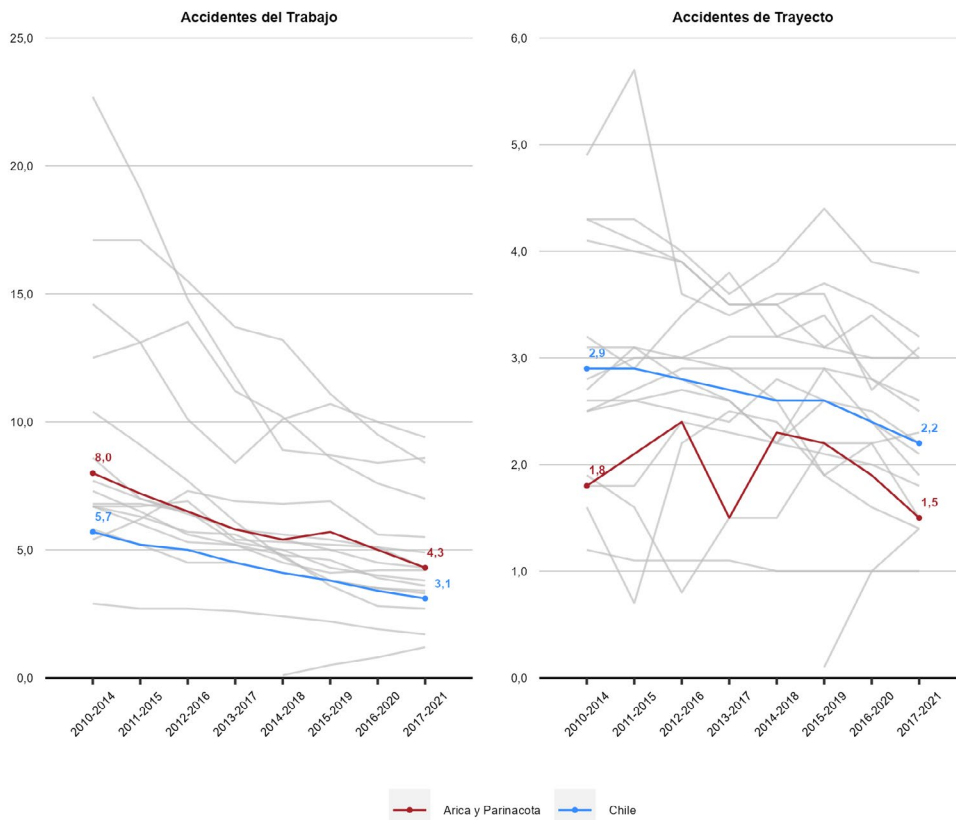

### Tasas de Accidentes Laborales y Enfermedades Profesionales según sexo (Mutualidades) (Sinistros cada 100 trabajadoras y trabajadores protegidos)

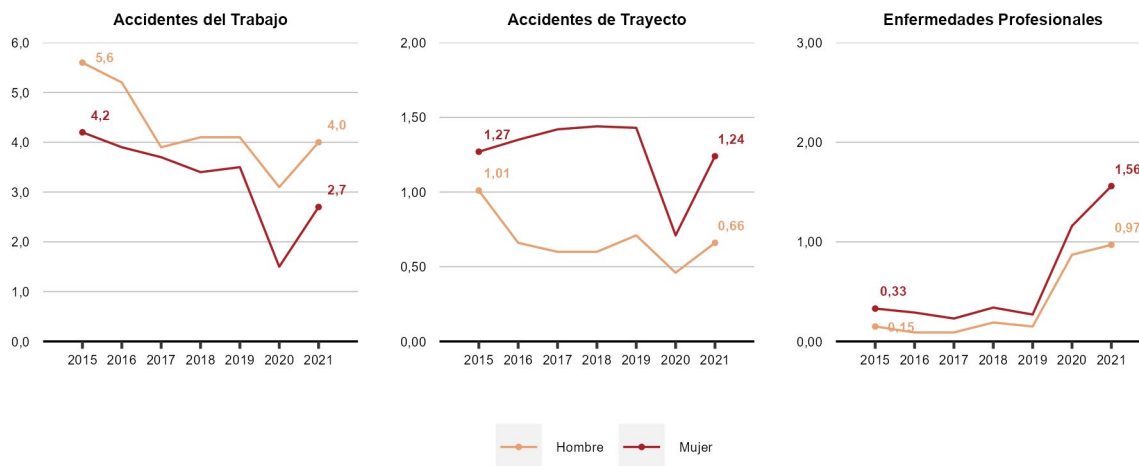



### Riesgo Relativo de Accidentes Laborales y Enfermedades Profesionales (Mutualidades)

(Riesgo relativo: accidentes o enfermedades cada 100 mujeres por cada accidente o enfermedad cada 100 hombres. Si RR=1 entonces el riesgo es similar en hombres y mujeres. Si RR > 1 el riesgo es mayor en mujeres, mientras que si RR < 1 el riesgo es mayor en hombres)

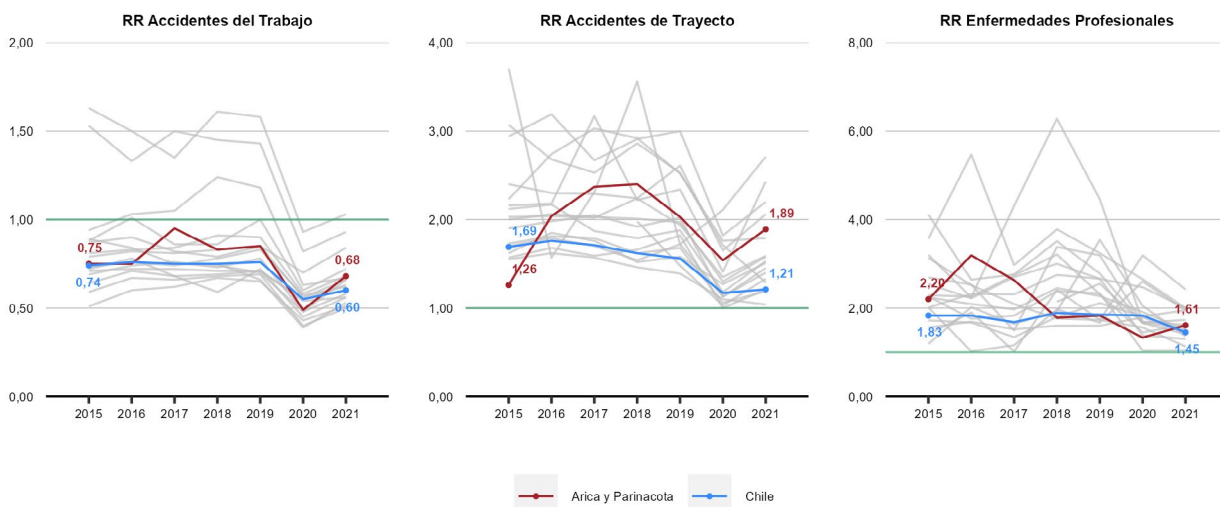

### Fatalidades Laborales según sexo (Mutualidades e ISL)

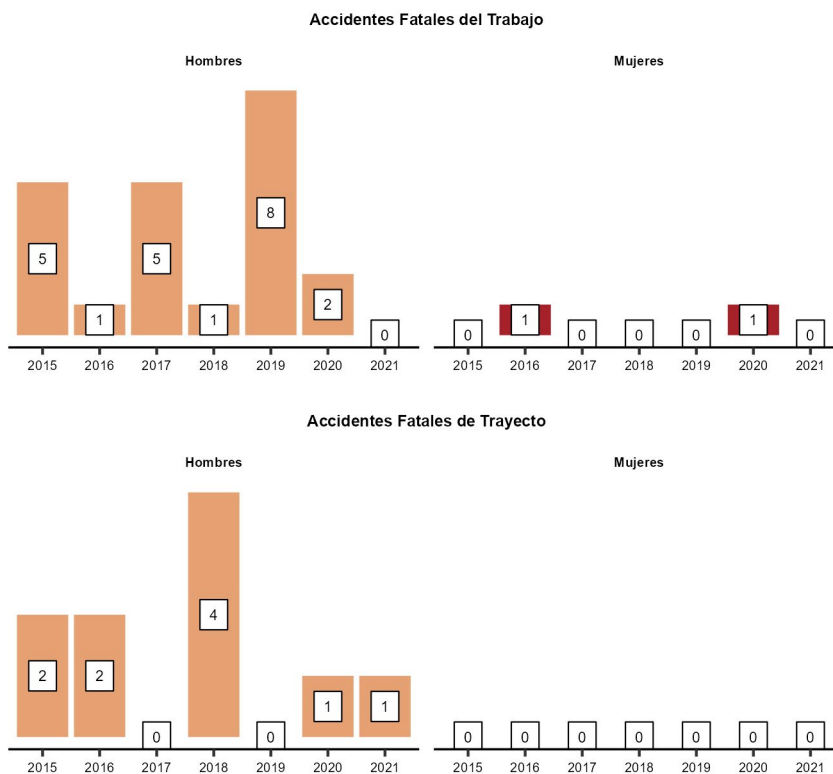

**Sectores económicos, trabajadores, cobertura, Accidentes Laborales y Enfermedades Profesionales**  
(Ocupados y cobertura para Mutualidades e ISL. Tasas de accidentes y enfermedades corresponde solo a Mutualidades)

	Aporte PIB 2020	Promedio Trabajadores 2021		Accidentes del Trabajo 2021		Accidentes de Trayecto 2021		Enfermedades Profesionales 2018-2021	
		Ocupados	Cobertura	N°	Tasa	N°	Tasa	N°	Tasa
Agricultura y Pesca	5,9%	8,5%	30%	82	6,6	6	0,49	63	1,58
Minería	4,8%	5,3%	19%	14	1,4	2	0,20	18	0,66
Industria	5,3%	7,4%	32%	95	5,6	18	1,06	23	0,44
EGA	1,7%	0,8%	23%	4	3,3	0	0,00	1	0,34
Construcción	8,3%	8,4%	42%	146	5,2	20	0,72	22	0,29
Comercio	6,7%	18%	40%	141	4,0	31	0,88	55	0,48
Transporte	7,8%	6,1%	52%	70	3,8	16	0,87	20	0,38
Servicios	60%	45%	56%	462	2,7	181	1,04	507	1,01
<b>Total</b>	<b>100%</b>	<b>100%</b>	<b>46%</b>	<b>1.014</b>	<b>3,4</b>	<b>274</b>	<b>0,93</b>	<b>709</b>	<b>0,82</b>

# Tarapacá



## N° Promedio de Trabajadores Protegidos y Cobertura del Seguro

(Sobre el total de trabajadores y trabajadoras ocupados en 2021 en Mutualidades e ISL)

Trabajadores/as protegidos	<b>84.179</b>	Cobertura del seguro de la Ley N° 16.744	<b>51%</b>
Variación	<b>6,4%</b>	Variación	<b>-2,1</b>
Trabajadores/as respecto del año 2020		puntos respecto del año 2020	

## Distribución regional de trabajadores protegidos según organismo administrador

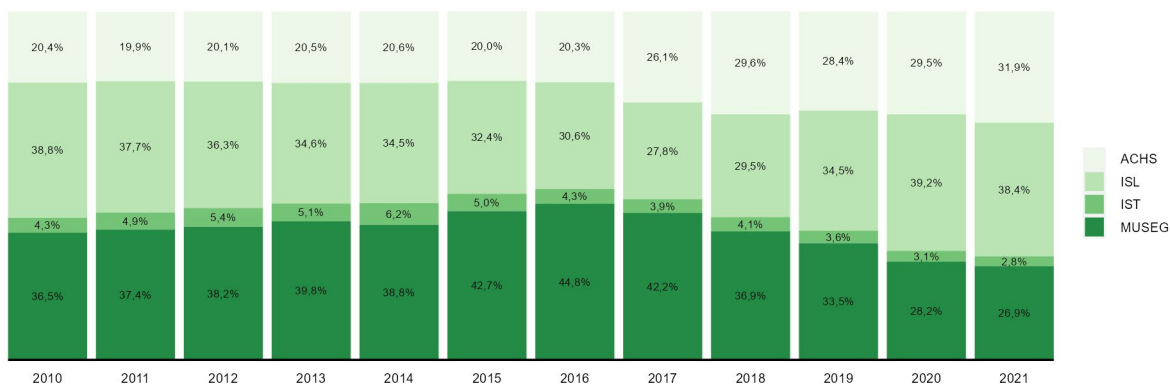

## N° y Tasas de Accidentes del Trabajo, Trayecto y Enfermedades Profesionales 2021 (Mutualidades)

Accidentes	Accidentes del trabajo	Accidentes de trayecto	Enfermedades profesionales
N°	1.185	281	332
Variación respecto de 2020	26%	6,4%	106%
Tasa	2,3	0,54	0,64
Variación respecto de 2020	0,3	-0,01	0,31

## Evolución de las tasas de Accidentes Laborales y Enfermedades Profesionales (Mutualidades)

(Siniestros cada 100 trabajadores protegidos)

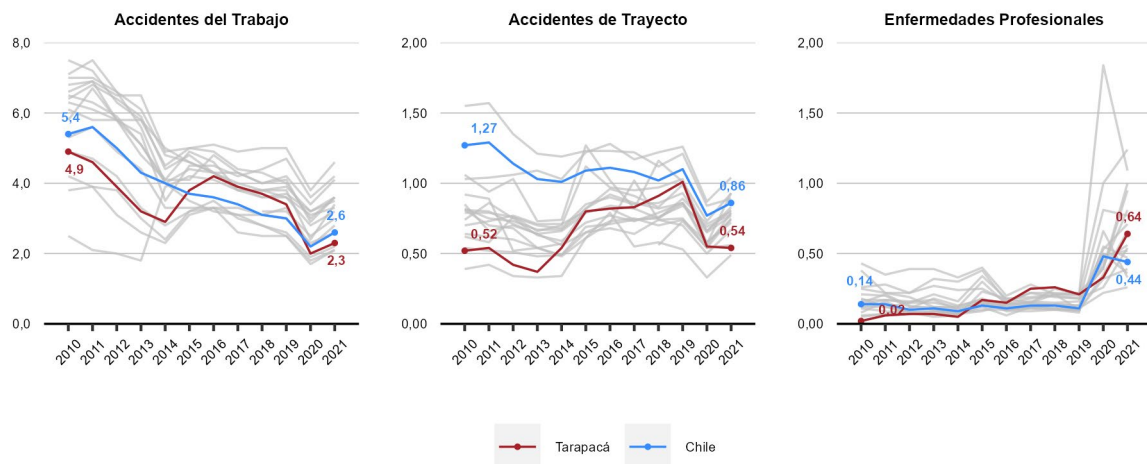

### Diagnósticos de Enfermedades Profesionales 2021 (Mutualidades)

(Sobre el total de denuncias calificadas como Enfermedad Profesional en 2021)

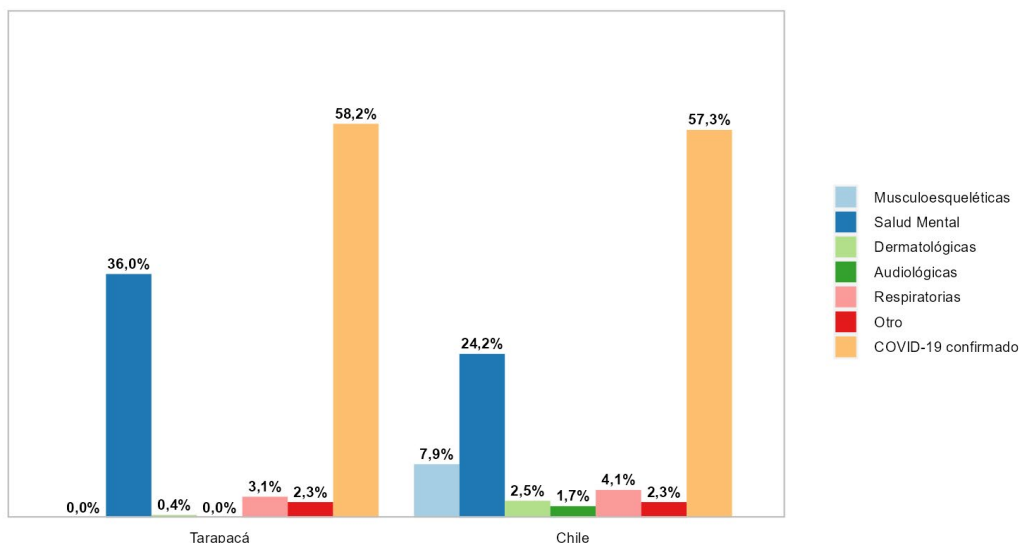

### Accidentes Laborales Fatales y Tasas de Mortalidad por Accidentes Laborales 2021 (Mutualidades e ISL)

N° accidentes fatales del trabajo 2021	N° accidentes fatales de trayecto 2021	Accidentes fatales del trabajo cada 100.000 protegidas/os - 2017- 2021	Accidentes fatales de trayecto cada 100.000 protegidas/os 2017 - 2021
3	1	3,3	2,3
En 2020 se registraron	En 2020 se registraron	Variación de	Variación de
7	2	-0,16	0,06
accidentes fatales del trabajo	accidentes fatales de trayecto	puntos respecto del año anterior	puntos respecto del año anterior

### Evolución de las fatalidades por Accidentes Laborales (Mutualidades e ISL)

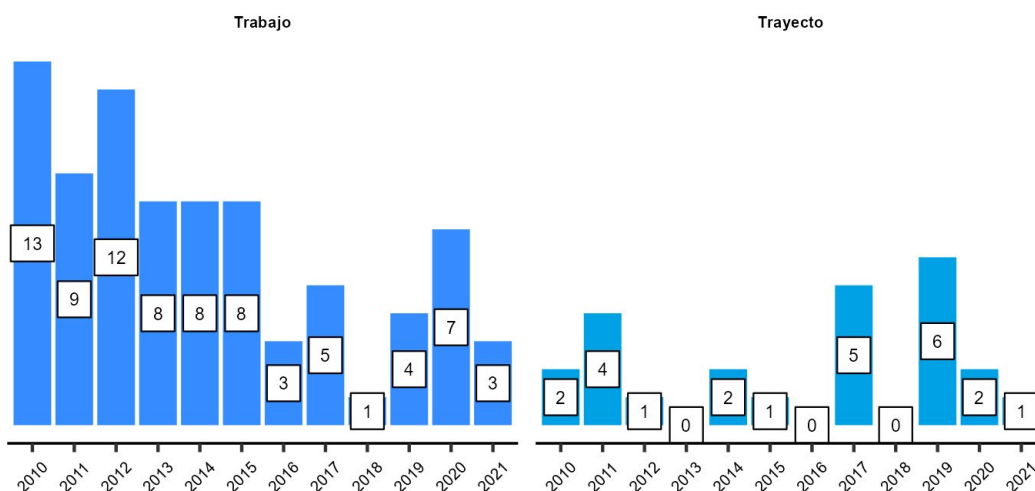

### Evolución de las tasas de mortalidad por Accidentes del Trabajo y de Trayecto (Mutualidades e ISL) (Fatalidades de trabajo y trayecto por cada 100.000 protegidas/os en periodos de 5 años)

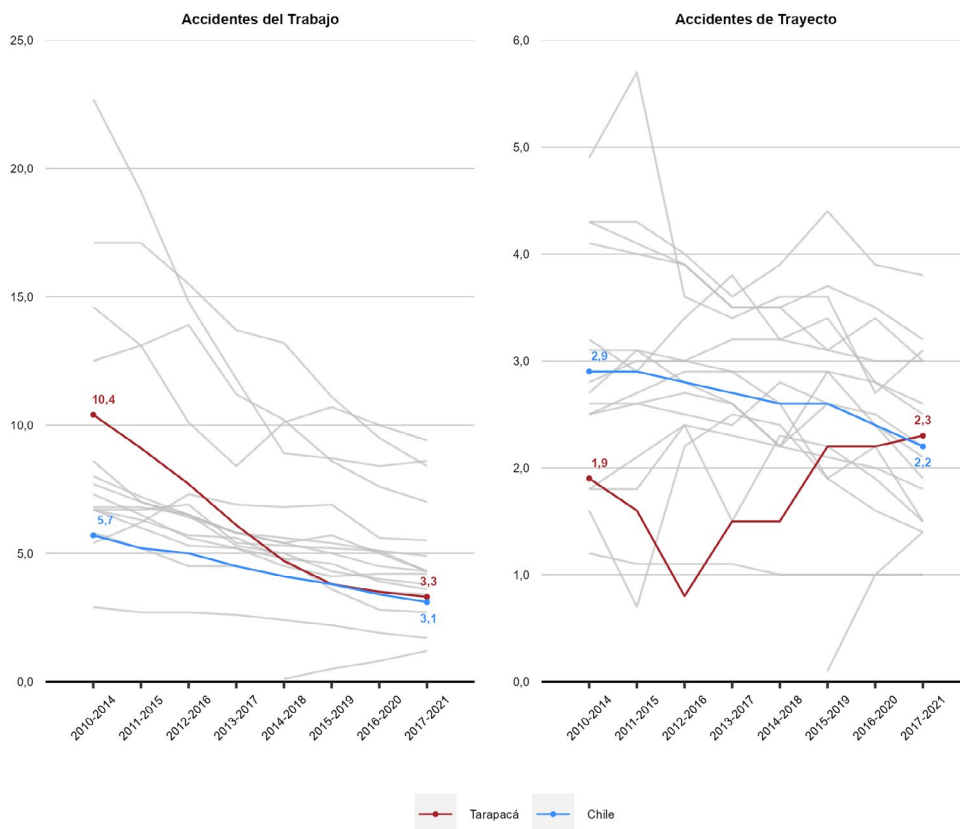

### Tasas de Accidentes Laborales y Enfermedades Profesionales según sexo (Mutualidades) (Sinistros cada 100 trabajadoras y trabajadores protegidos)

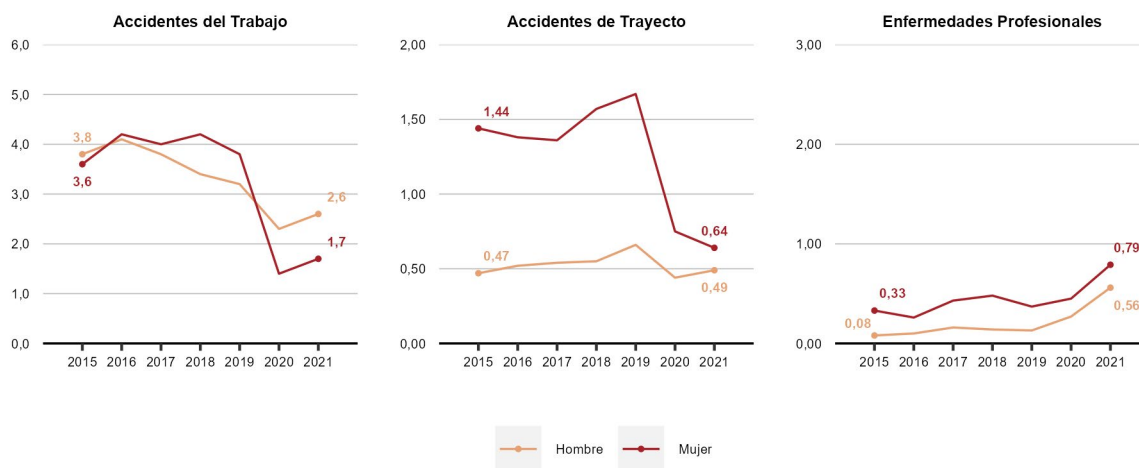

### Riesgo Relativo de Accidentes Laborales y Enfermedades Profesionales (Mutualidades)

(Riesgo relativo: accidentes o enfermedades cada 100 mujeres por cada accidente o enfermedad cada 100 hombres. Si RR=1 entonces el riesgo es similar en hombres y mujeres. Si RR > 1 el riesgo es mayor en mujeres, mientras que si RR < 1 el riesgo es mayor en hombres)

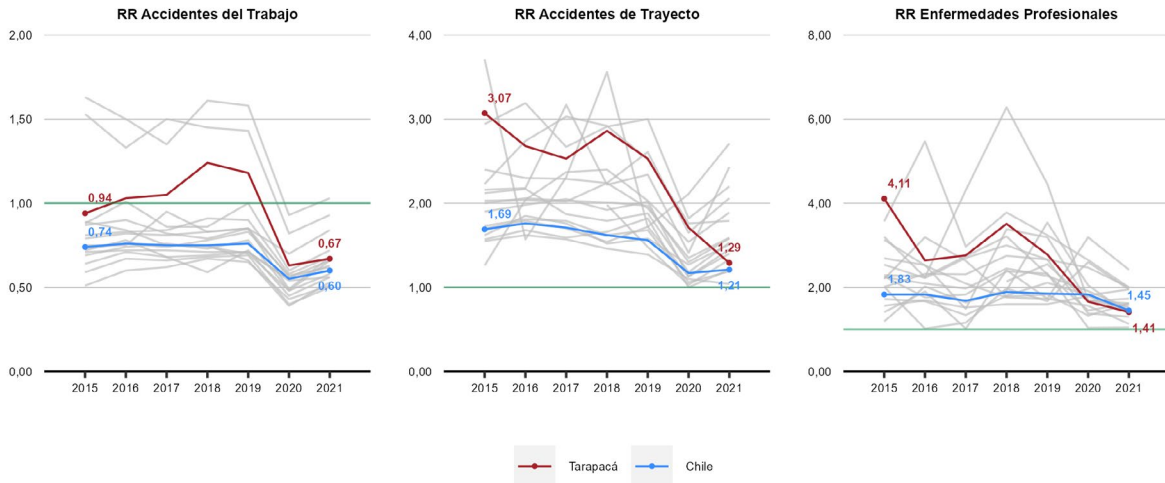

### Fatalidades Laborales según sexo (Mutualidades e ISL)

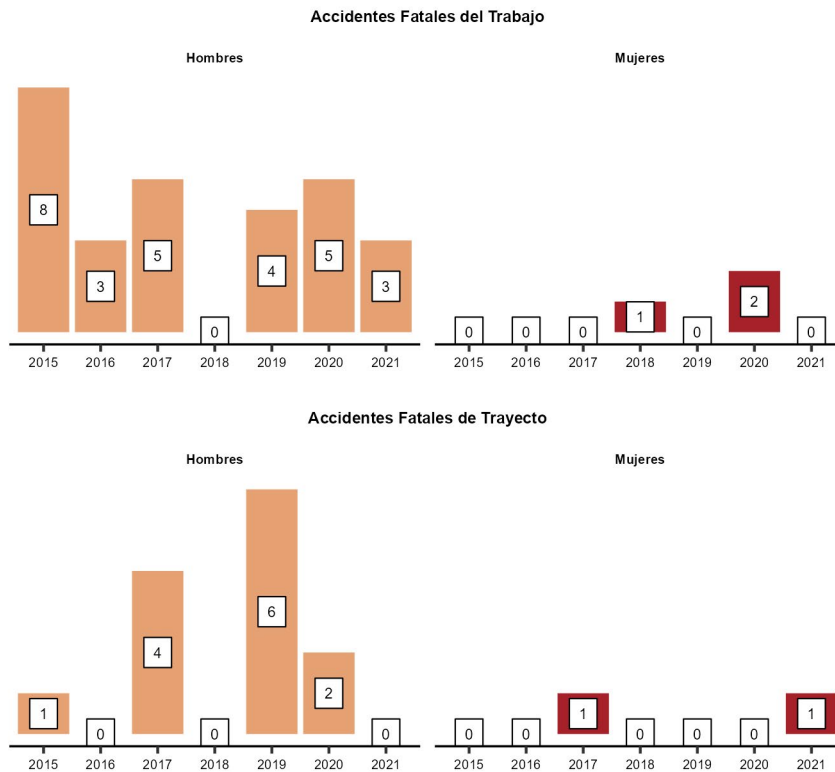



**Sectores económicos, trabajadores, cobertura, Accidentes Laborales y Enfermedades Profesionales**  
 (Ocupados y cobertura para Mutualidades e ISL. Tasas de accidentes y enfermedades corresponde solo a Mutualidades)

	Aporte PIB 2020	Promedio Trabajadores 2021		Accidentes del Trabajo 2021		Accidentes de Trayecto 2021		Enfermedades Profesionales 2018-2021	
		Ocupados	Cobertura	N°	Tasa	N°	Tasa	N°	Tasa
Agricultura y Pesca	0,8%	2,2%	16%	34	15,8	2	0,93	19	2,89
Minería	38%	8,9%	20%	51	1,8	11	0,38	23	0,29
Industria	6%	5%	77%	104	2,1	16	0,32	26	0,19
EGA	1,4%	1,4%	11%	10	4,5	1	0,45	4	1,28
Construcción	12%	7,2%	81%	282	3,5	31	0,39	70	0,30
Comercio	8,1%	22%	47%	185	2,4	45	0,58	97	0,41
Transporte	6%	7,5%	54%	120	2,4	19	0,38	27	0,19
Servicios	28%	46%	53%	399	1,7	156	0,68	337	0,50
<b>Total</b>	<b>100%</b>	<b>100%</b>	<b>51%</b>	<b>1.185</b>	<b>2,3</b>	<b>281</b>	<b>0,54</b>	<b>603</b>	<b>0,40</b>

# Antofagasta



## N° Promedio de Trabajadores Protegidos y Cobertura del Seguro

(Sobre el total de trabajadores y trabajadoras ocupados en 2021 en Mutualidades e ISL)

Trabajadores/as protegidos **174.408**

Cobertura del seguro de la Ley N° 16.744

**56%**

Variación **4,7%**

Trabajadores/as respecto del año 2020

Variación **-1,6**

puntos porcentuales respecto al año 2020

## Distribución regional de trabajadores protegidos según organismo administrador

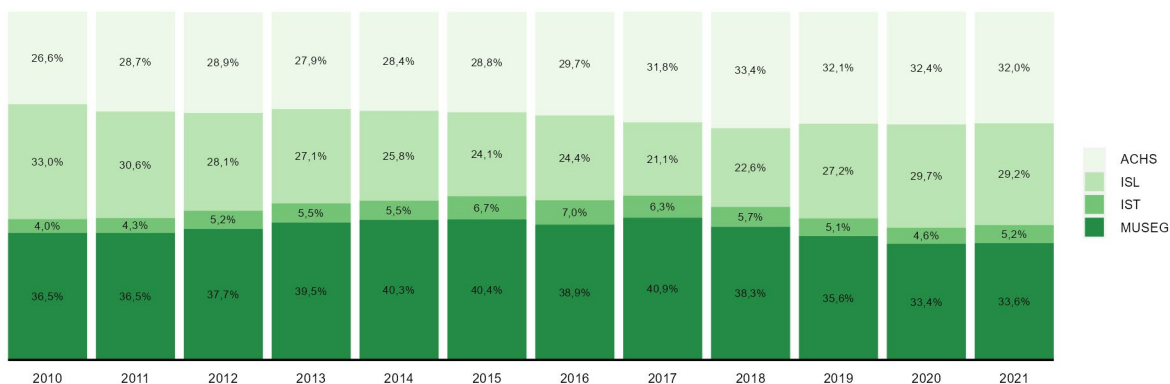

## N° y Tasas de Accidentes del Trabajo, Trayecto y Enfermedades Profesionales 2021 (Mutualidades)

Accidentes	Accidentes del trabajo	Accidentes de trayecto	Enfermedades profesionales
N°	2.614	952	947
Variación respecto de 2020	26%	25%	-0,7%
Tasa	2,1	0,77	0,77
Variación respecto de 2020	0,3	0,12	-0,05

## Evolución de las tasas de Accidentes Laborales y Enfermedades Profesionales (Mutualidades)

(Siniestros cada 100 trabajadores protegidos)

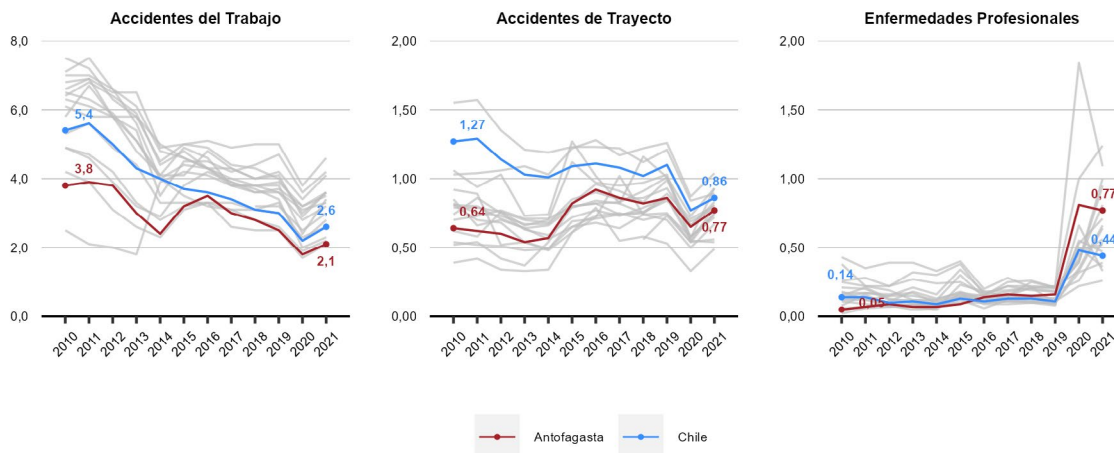

### Diagnósticos de Enfermedades Profesionales 2021 (Mutualidades)

(Sobre el total de denuncias calificadas como Enfermedad Profesional en 2021)

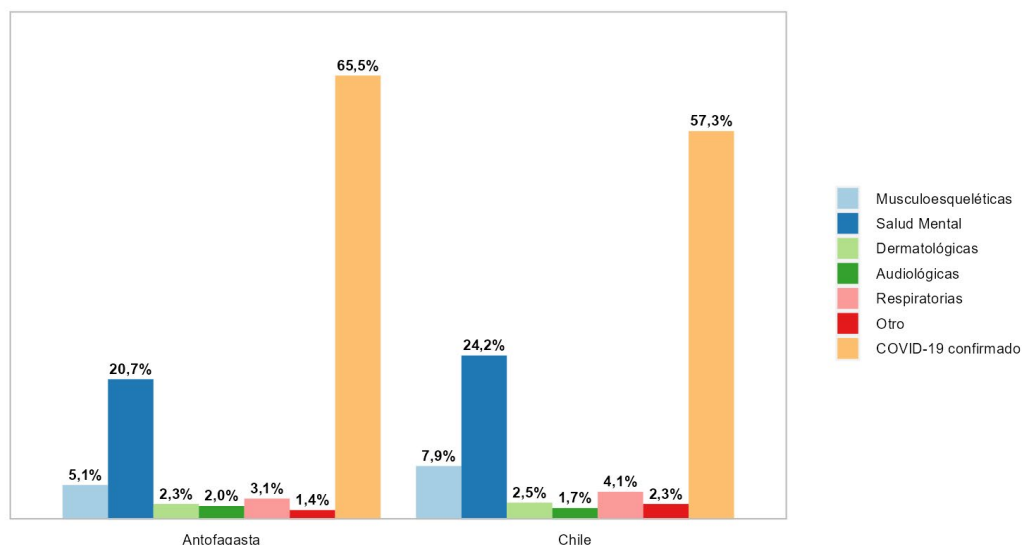

### Accidentes Laborales Fatales y Tasas de Mortalidad por Accidentes Laborales 2021 (Mutualidades e ISL)

N° accidentes fatales del trabajo 2021	N° accidentes fatales de trayecto 2021	Accidentes fatales del trabajo cada 100.000 protegidas/os - 2017- 2021	Accidentes fatales de trayecto cada 100.000 protegidas/os 2017 - 2021
24	8	7,0	3,1
En 2020 se registraron	En 2020 se registraron	Variación de	Variación de
18	3	-0,51	0,38
accidentes fatales del trabajo	accidentes fatales de trayecto	puntos respecto del año anterior	puntos respecto del año anterior

### Evolución de las fatalidades por Accidentes Laborales (Mutualidades e ISL)

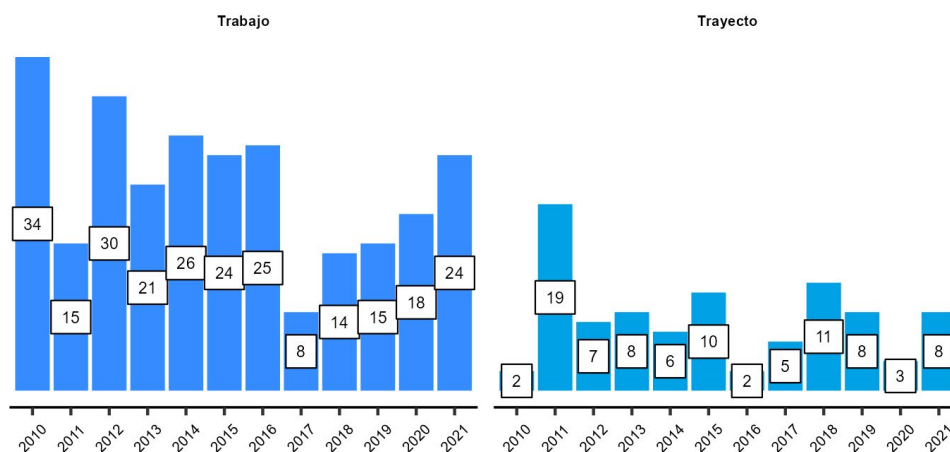

### Evolución de las tasas de mortalidad por Accidentes del Trabajo y de Trayecto (Mutualidades e ISL) (Fatalidades de trabajo y trayecto por cada 100.000 protegidas/os en periodos de 5 años)

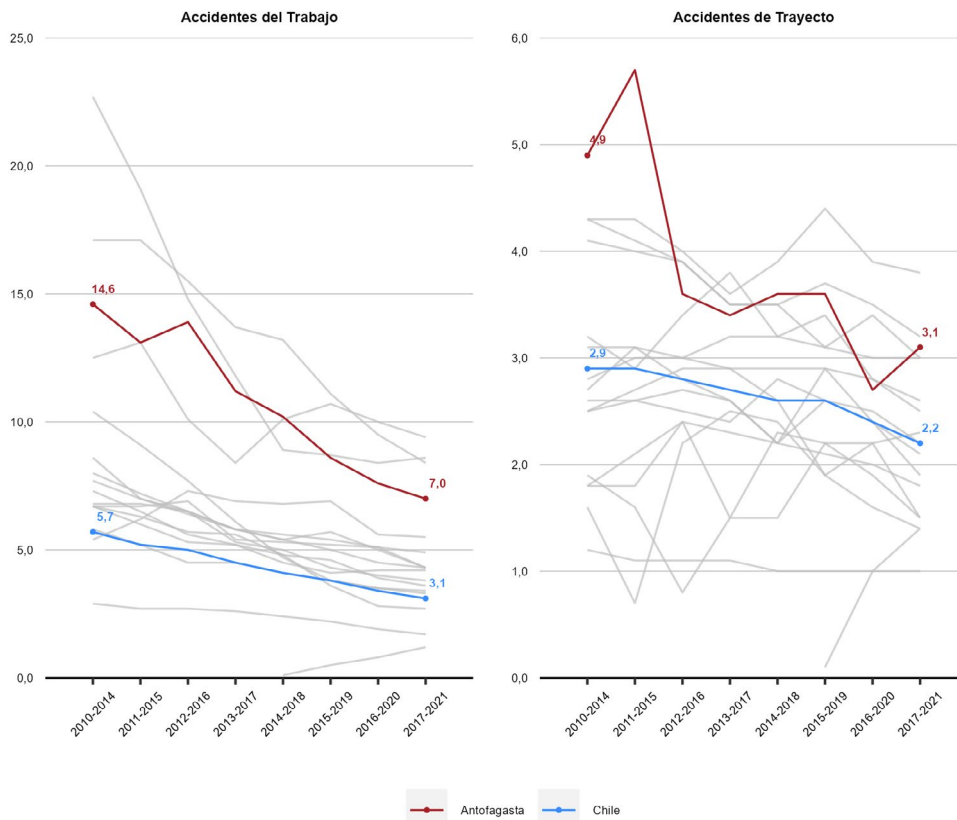

### Tasas de Accidentes Laborales y Enfermedades Profesionales según sexo (Mutualidades) (Sinistros cada 100 trabajadoras y trabajadores protegidos)

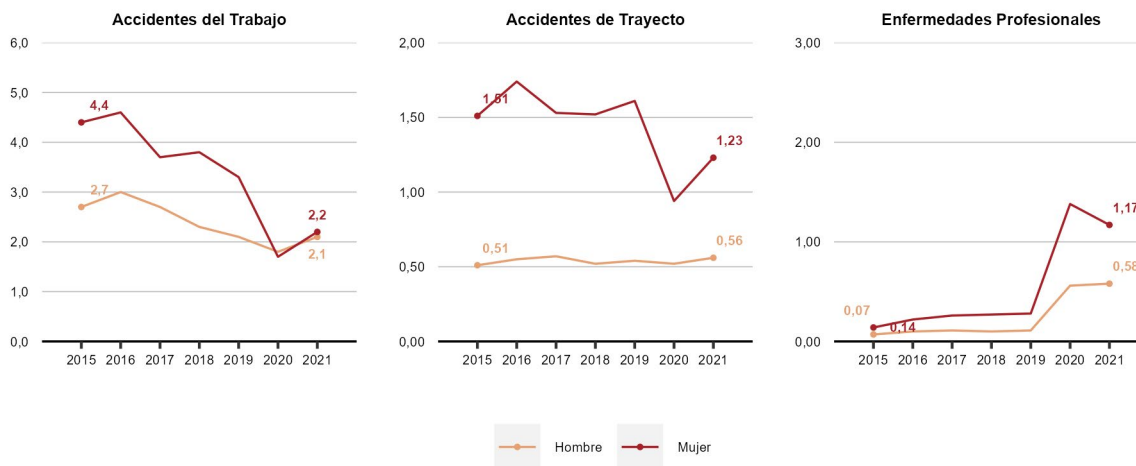

### Riesgo Relativo de Accidentes Laborales y Enfermedades Profesionales (Mutualidades)

(Riesgo relativo: accidentes o enfermedades cada 100 mujeres por cada accidente o enfermedad cada 100 hombres. Si RR=1 entonces el riesgo es similar en hombres y mujeres. Si RR > 1 el riesgo es mayor en mujeres, mientras que si RR < 1 el riesgo es mayor en hombres)

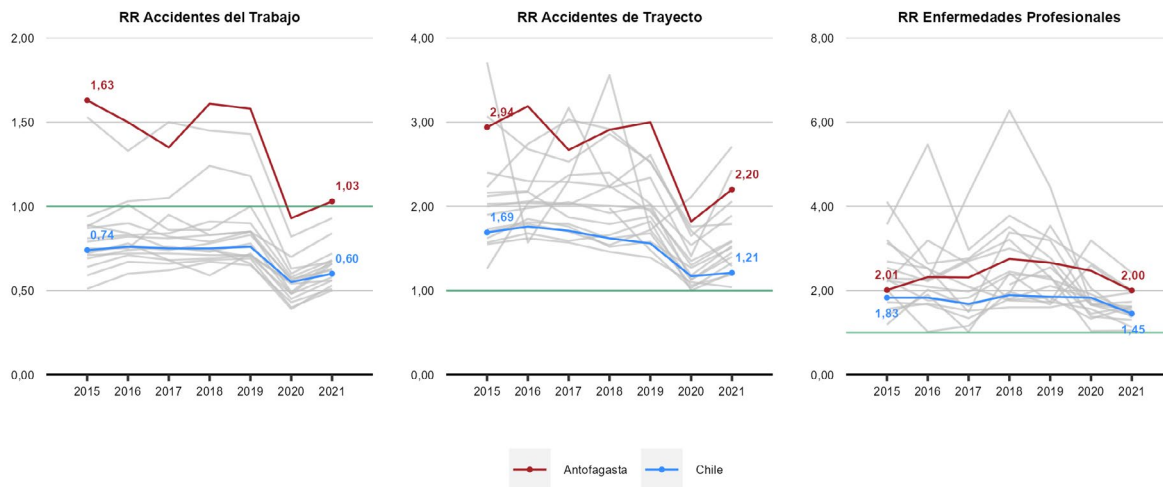

### Fatalidades Laborales según sexo (Mutualidades e ISL)

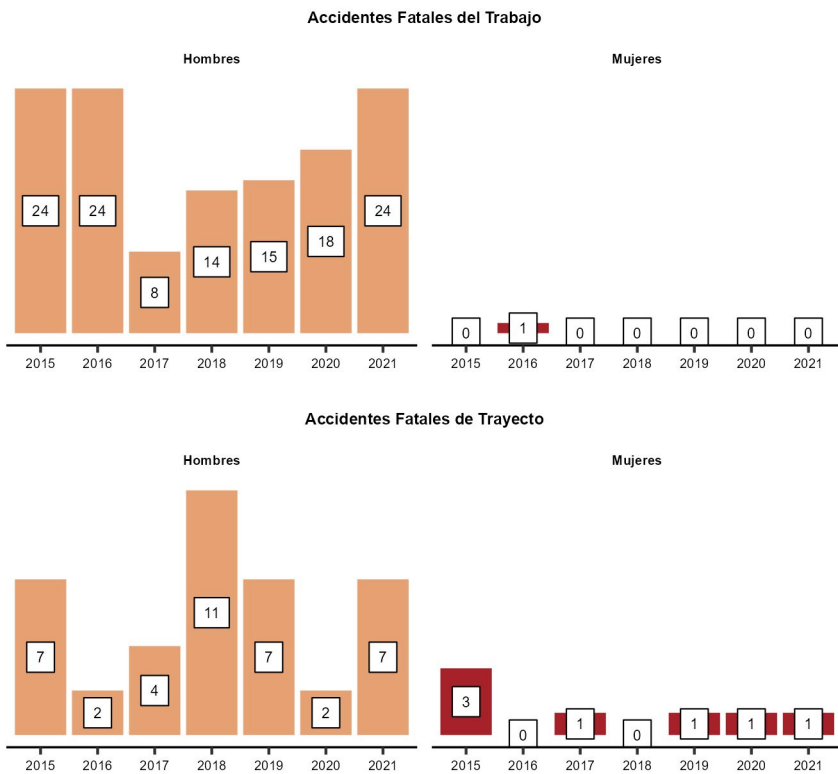

**Sectores económicos, trabajadores, cobertura, Accidentes Laborales y Enfermedades Profesionales**  
 (Ocupados y cobertura para Mutualidades e ISL. Tasas de accidentes y enfermedades corresponde solo a Mutualidades)

	Aporte PIB 2020	Promedio Trabajadores 2021		Accidentes del Trabajo 2021		Accidentes de Trayecto 2021		Enfermedades Profesionales 2018-2021	
		Ocupados	Cobertura	N°	Tasa	N°	Tasa	N°	Tasa
Agricultura y Pesca	0,1%	1,4%	12%	15	14,3	0	0,00	15	4,03
Minería	59%	16%	29%	86	0,8	21	0,20	131	0,42
Industria	3,5%	8,7%	48%	297	2,8	83	0,78	137	0,46
EGA	4,9%	2,5%	15%	6	0,6	1	0,09	7	0,18
Construcción	8,2%	6,8%	119%	385	1,8	98	0,45	160	0,25
Comercio	2,9%	17%	39%	459	3,9	179	1,51	160	0,44
Transporte	5,2%	9%	63%	347	2,5	72	0,52	90	0,24
Servicios	16%	38%	69%	1.019	1,9	498	0,93	1.391	0,89
<b>Total</b>	<b>100%</b>	<b>100%</b>	<b>56%</b>	<b>2.614</b>	<b>2,1</b>	<b>952</b>	<b>0,77</b>	<b>2.091</b>	<b>0,58</b>



# Atacama



## N° Promedio de Trabajadores Protegidos y Cobertura del Seguro

(Sobre el total de trabajadores y trabajadoras ocupados en 2021 en Mutualidades e ISL)

Trabajadores/as protegidos	<b>76.757</b>	Cobertura del seguro de la Ley N° 16.744	<b>58%</b>
Variación	<b>3,3%</b>	Variación	<b>-1,1</b>
Trabajadores/as respecto del año 2020		puntos respecto del año 2020	

## Distribución regional de trabajadores protegidos según organismo administrador

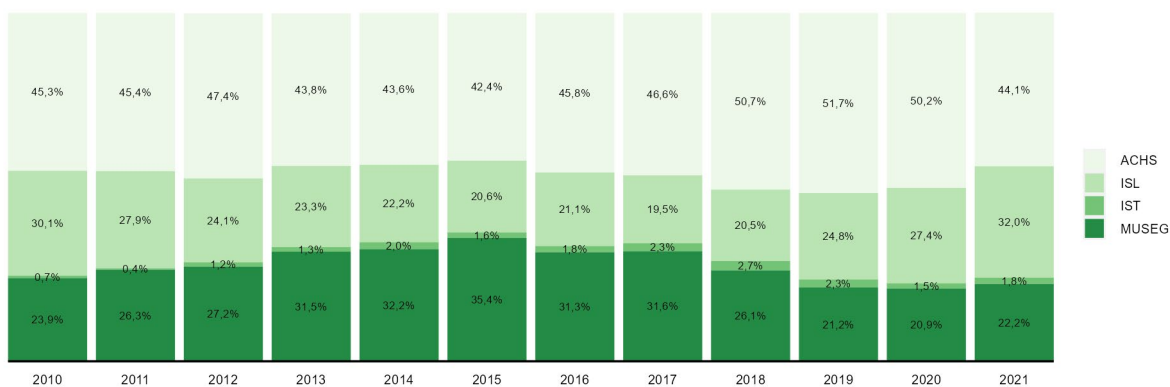

## N° y Tasas de Accidentes del Trabajo, Trayecto y Enfermedades Profesionales 2021 (Mutualidades)

Accidentes	Accidentes del trabajo	Accidentes de trayecto	Enfermedades profesionales
N°	1.099	256	269
Variación respecto de 2020	22%	44%	1,9%
Tasa	2,1	0,49	0,52
Variación respecto de 2020	0,4	0,16	0,03

## Evolución de las tasas de Accidentes Laborales y Enfermedades Profesionales (Mutualidades)

(Siniestros cada 100 trabajadores protegidos)

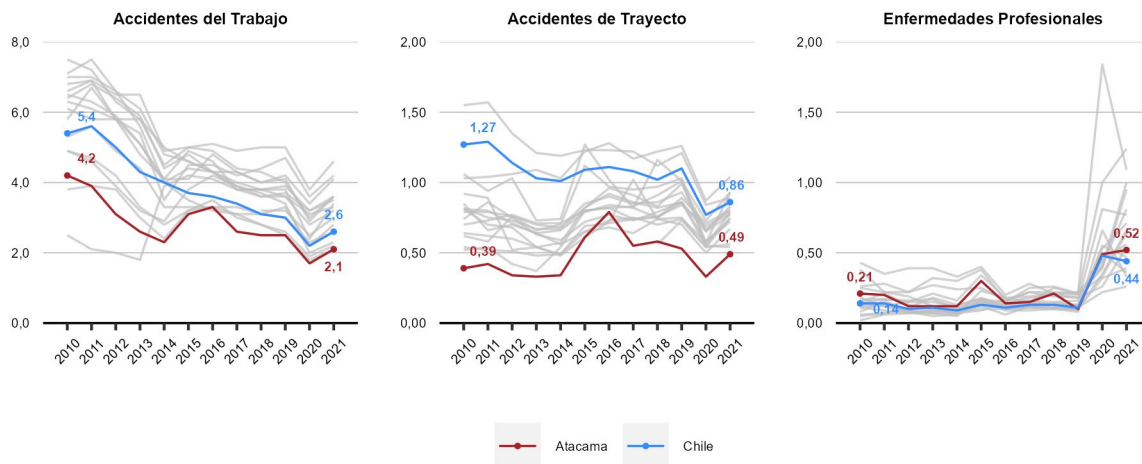

### Diagnósticos de Enfermedades Profesionales 2021 (Mutualidades)

(Sobre el total de denuncias calificadas como Enfermedad Profesional en 2021)

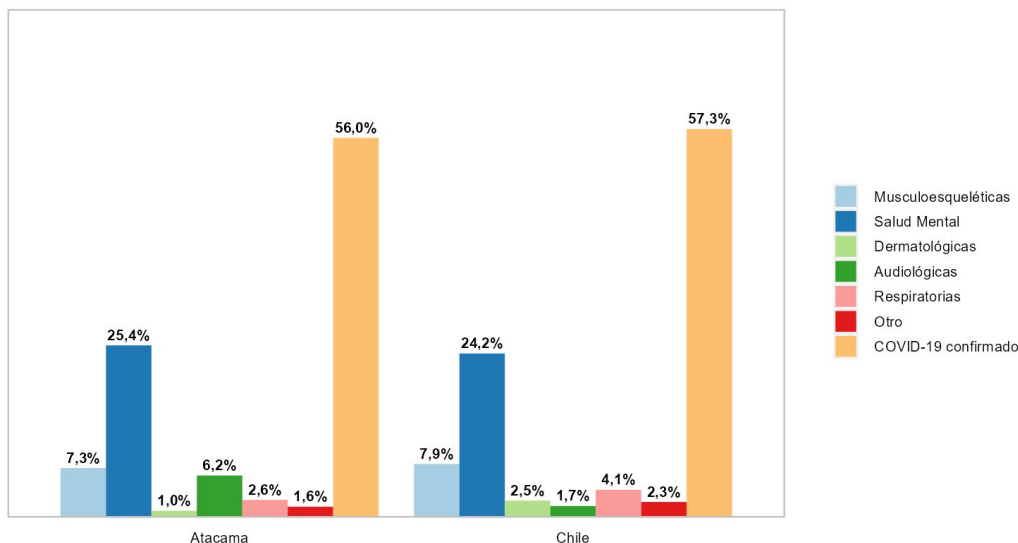

### Accidentes Laborales Fatales y Tasas de Mortalidad por Accidentes Laborales 2021 (Mutualidades e ISL)

Nº accidentes fatales del trabajo 2021	Nº accidentes fatales de trayecto 2021	Accidentes fatales del trabajo cada 100.000 protegidas/os - 2017- 2021	Accidentes fatales de trayecto cada 100.000 protegidas/os 2017 - 2021
7	2	8,4	1,4
En 2020 se registraron	En 2020 se registraron	Variación de	Variación de
7	3	-1,14	-0,26
accidentes fatales del trabajo	accidentes fatales de trayecto	puntos respecto del año anterior	puntos respecto del año anterior

### Evolución de las fatalidades por Accidentes Laborales (Mutualidades e ISL)

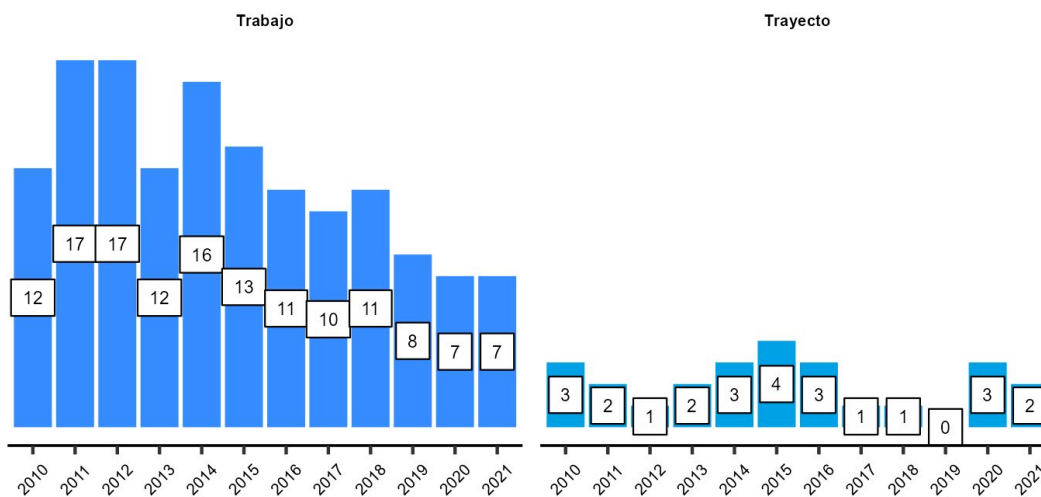

### Evolución de las tasas de mortalidad por Accidentes del Trabajo y de Trayecto (Mutualidades e ISL) (Fatalidades de trabajo y trayecto por cada 100.000 protegidas/os en periodos de 5 años)

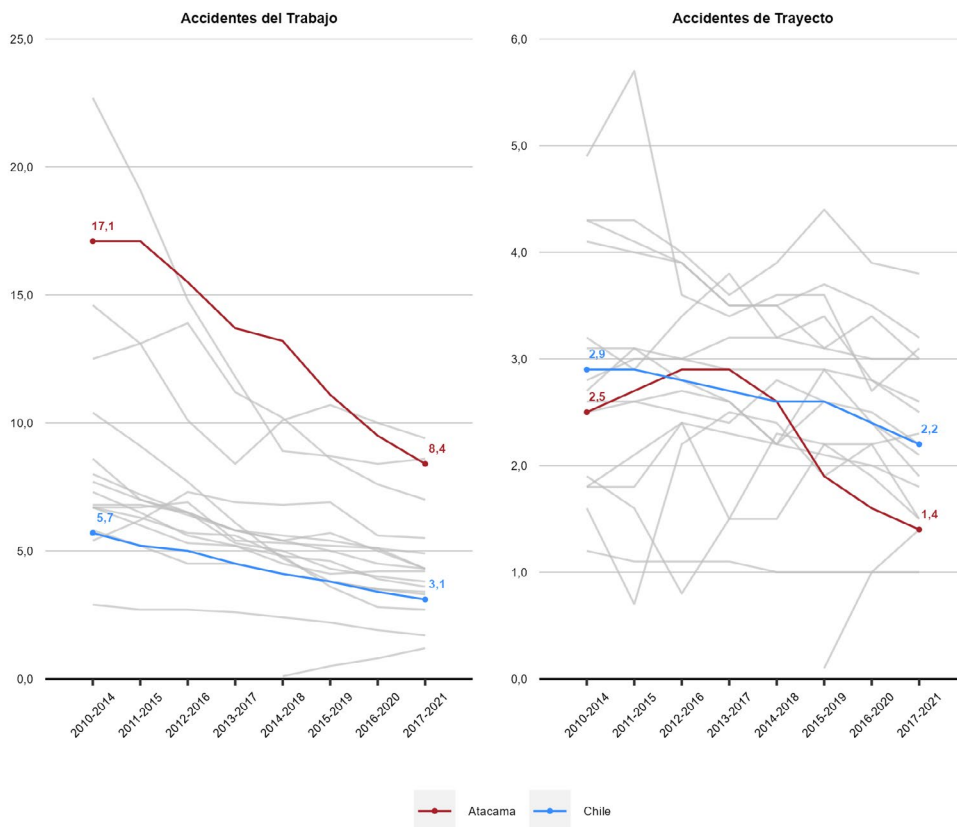

### Tasas de Accidentes Laborales y Enfermedades Profesionales según sexo (Mutualidades) (Sinistros cada 100 trabajadoras y trabajadores protegidos)

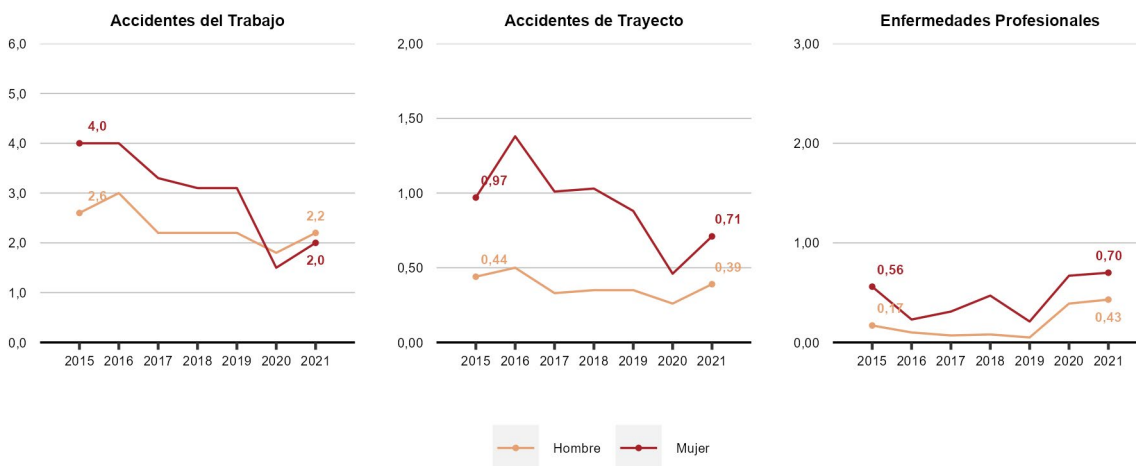

### Riesgo Relativo de Accidentes Laborales y Enfermedades Profesionales (Mutualidades)

(Riesgo relativo: accidentes o enfermedades cada 100 mujeres por cada accidente o enfermedad cada 100 hombres. Si RR=1 entonces el riesgo es similar en hombres y mujeres. Si RR > 1 el riesgo es mayor en mujeres, mientras que si RR < 1 el riesgo es mayor en hombres)

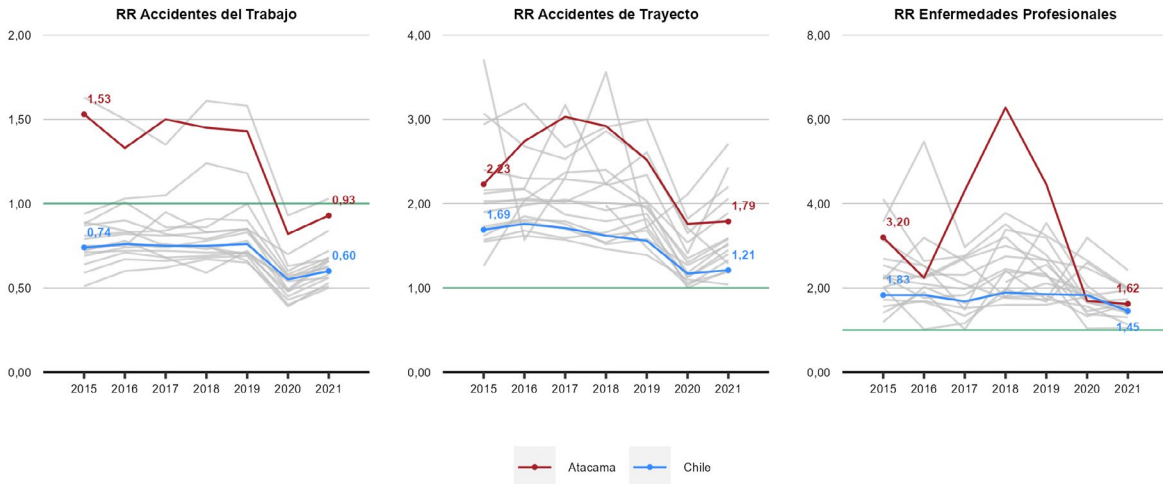

### Fatalidades Laborales según sexo (Mutualidades e ISL)

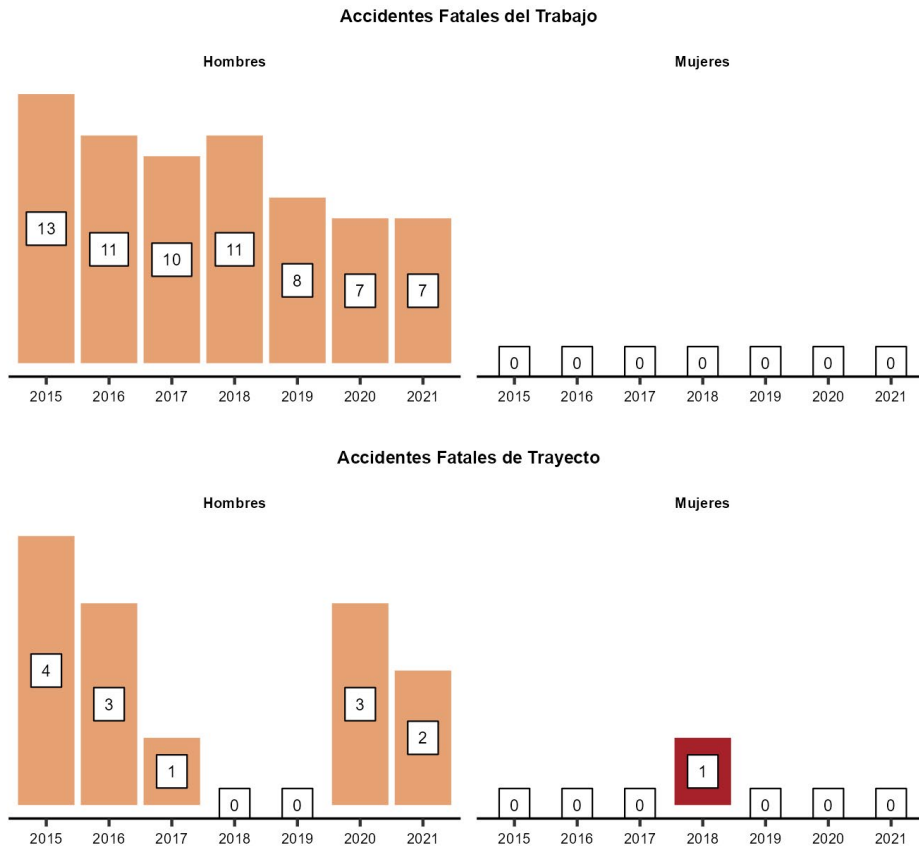

**Sectores económicos, trabajadores, cobertura, Accidentes Laborales y Enfermedades Profesionales**  
 (Ocupados y cobertura para Mutualidades e ISL. Tasas de accidentes y enfermedades corresponde solo a Mutualidades)

	Aporte PIB 2020	Promedio Trabajadores 2021		Accidentes del Trabajo 2021		Accidentes de Trayecto 2021		Enfermedades Profesionales 2018-2021	
		Ocupados	Cobertura	N°	Tasa	N°	Tasa	N°	Tasa
Agricultura y Pesca	2,5%	4,5%	103%	153	2,9	14	0,27	33	0,18
Minería	35%	20%	33%	60	1,0	14	0,22	33	0,20
Industria	2,2%	8,5%	46%	68	1,6	9	0,21	29	0,24
EGA	10%	2,5%	8,7%	11	5,8	1	0,53	0	0,00
Construcción	9,6%	7,5%	109%	218	2,2	45	0,46	106	0,39
Comercio	4,7%	19%	33%	153	3,8	42	1,04	44	0,36
Transporte	7,2%	5,1%	64%	69	2,1	21	0,64	14	0,17
Servicios	28%	33%	74%	367	1,9	110	0,58	330	0,51
<b>Total</b>	<b>100%</b>	<b>100%</b>	<b>58%</b>	<b>1.099</b>	<b>2,1</b>	<b>256</b>	<b>0,49</b>	<b>589</b>	<b>0,37</b>

# Coquimbo



## N° Promedio de Trabajadores Protegidos y Cobertura del Seguro

(Sobre el total de trabajadores y trabajadoras ocupados en 2021 en Mutualidades e ISL)

Trabajadores/as protegidos **166.308**

Cobertura del seguro de la Ley N° 16.744

**50%**

Variación **6,7%**

Trabajadores/as respecto del año 2020

Variación **1,4**

puntos porcentuales respecto al año 2020

## Distribución regional de trabajadores protegidos según organismo administrador

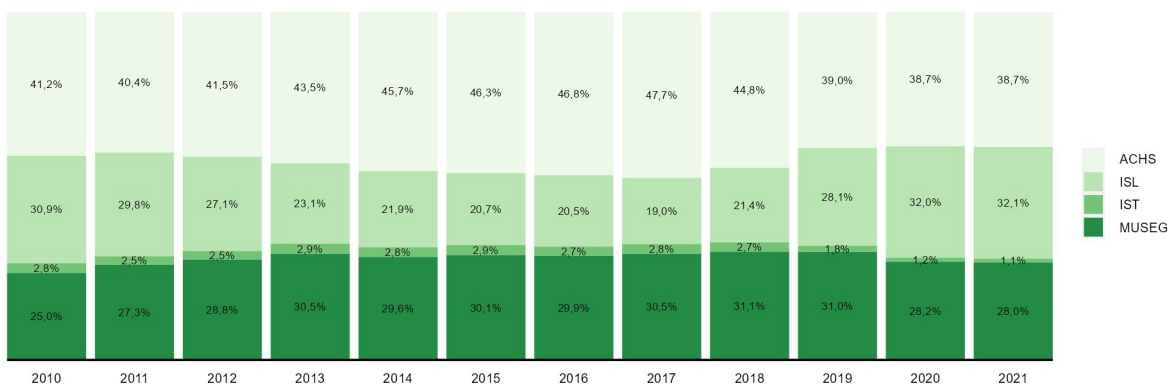

## N° y Tasas de Accidentes del Trabajo, Trayecto y Enfermedades Profesionales 2021 (Mutualidades)

Accidentes	Accidentes del trabajo	Accidentes de trayecto	Enfermedades profesionales
N°	3.183	894	526
Variación respecto de 2020	34%	55%	-9%
Tasa	2,8	0,79	0,47
Variación respecto de 2020	0,6	0,25	-0,08

## Evolución de las tasas de Accidentes Laborales y Enfermedades Profesionales (Mutualidades)

(Sinistros cada 100 trabajadores protegidos)

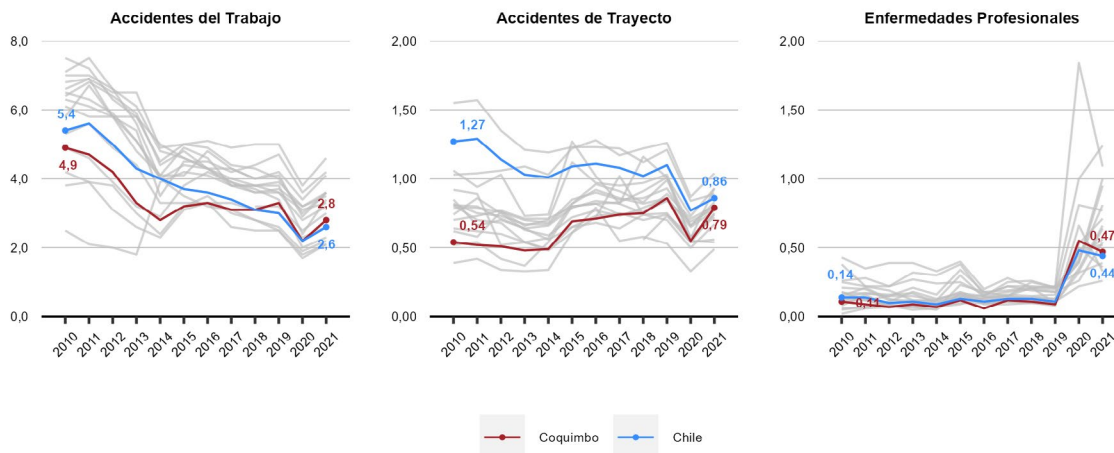



### Diagnósticos de Enfermedades Profesionales 2021 (Mutualidades)

(Sobre el total de denuncias calificadas como Enfermedad Profesional en 2021)

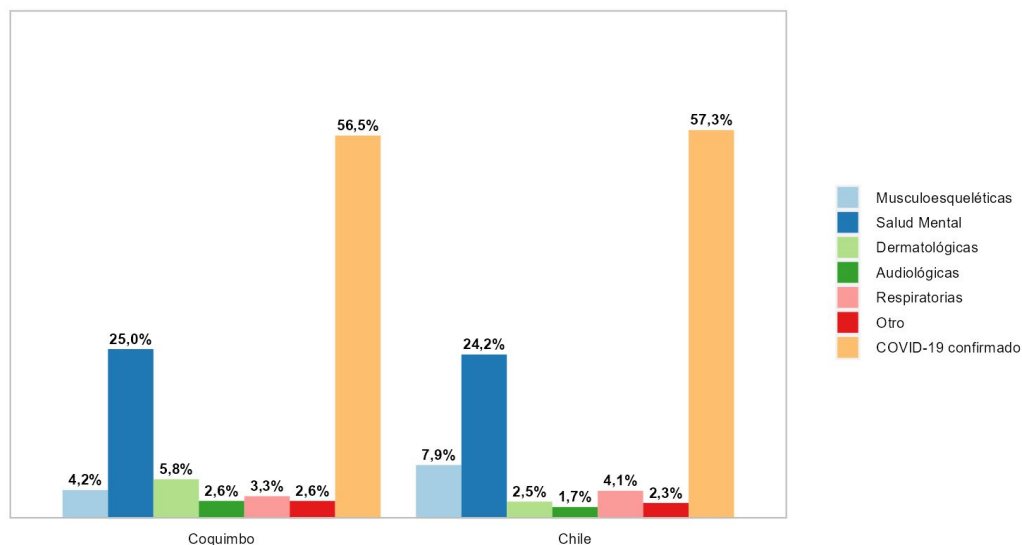

### Accidentes Laborales Fatales y Tasas de Mortalidad por Accidentes Laborales 2021 (Mutualidades e ISL)

Nº accidentes fatales del trabajo 2021	Nº accidentes fatales de trayecto 2021	Accidentes fatales del trabajo cada 100.000 protegidas/os - 2017- 2021	Accidentes fatales de trayecto cada 100.000 protegidas/os 2017 - 2021
8	6	2,7	1,9
En 2020 se registraron	En 2020 se registraron	Variación de	Variación de
8	5	-0,14	-0,52
accidentes fatales del trabajo	accidentes fatales de trayecto	puntos respecto del año anterior	puntos respecto del año anterior

### Evolución de las fatalidades por Accidentes Laborales (Mutualidades e ISL)

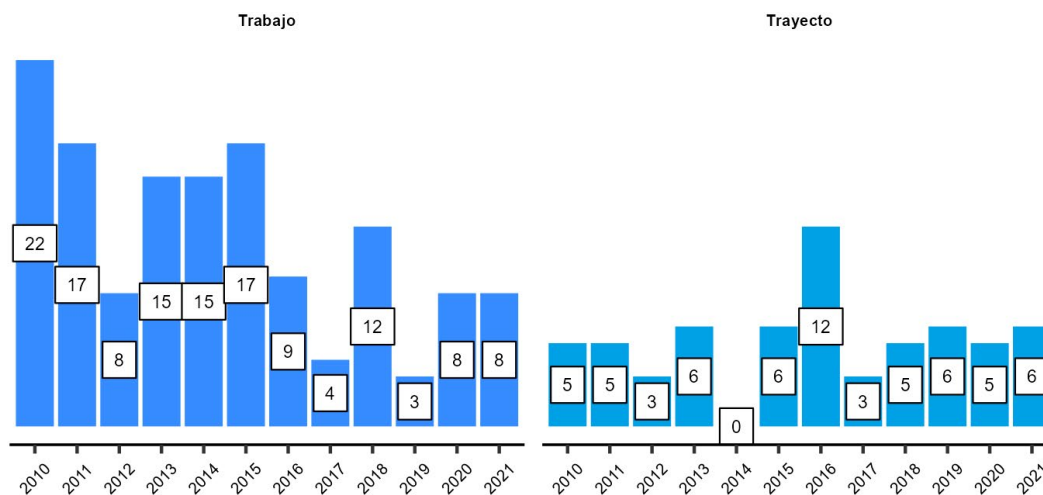

### Evolución de las tasas de mortalidad por Accidentes del Trabajo y de Trayecto (Mutualidades e ISL) (Fatalidades de trabajo y trayecto por cada 100.000 protegidas/os en periodos de 5 años)

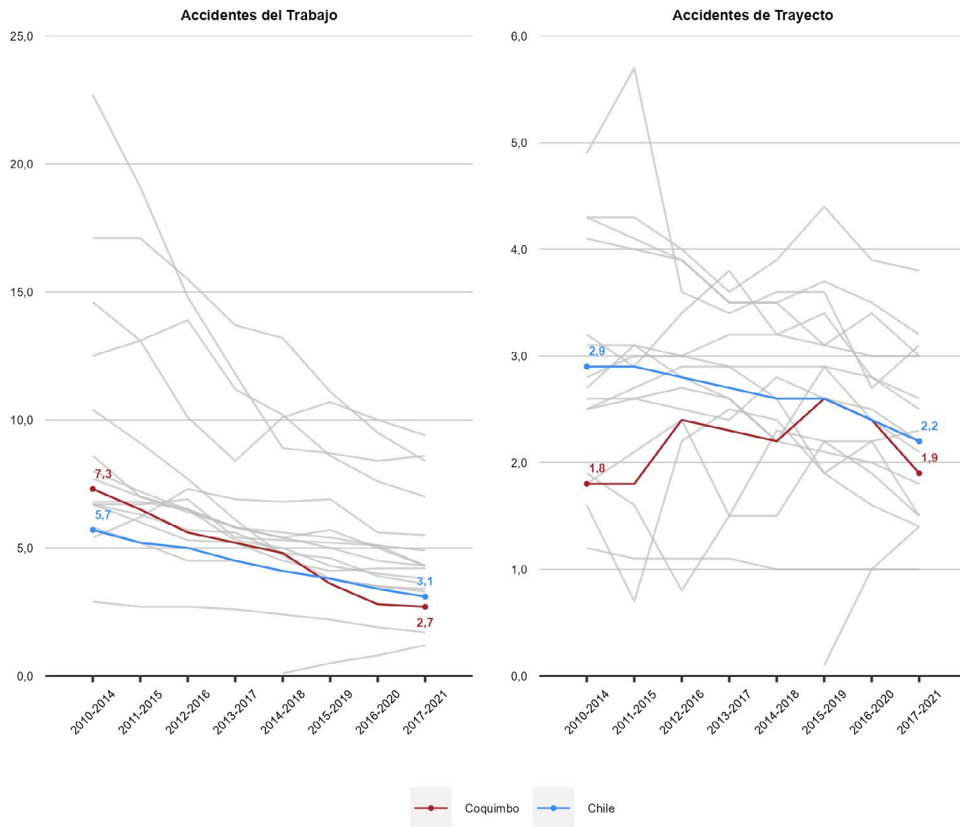

### Tasas de Accidentes Laborales y Enfermedades Profesionales según sexo (Mutualidades) (Sinistros cada 100 trabajadoras y trabajadores protegidos)

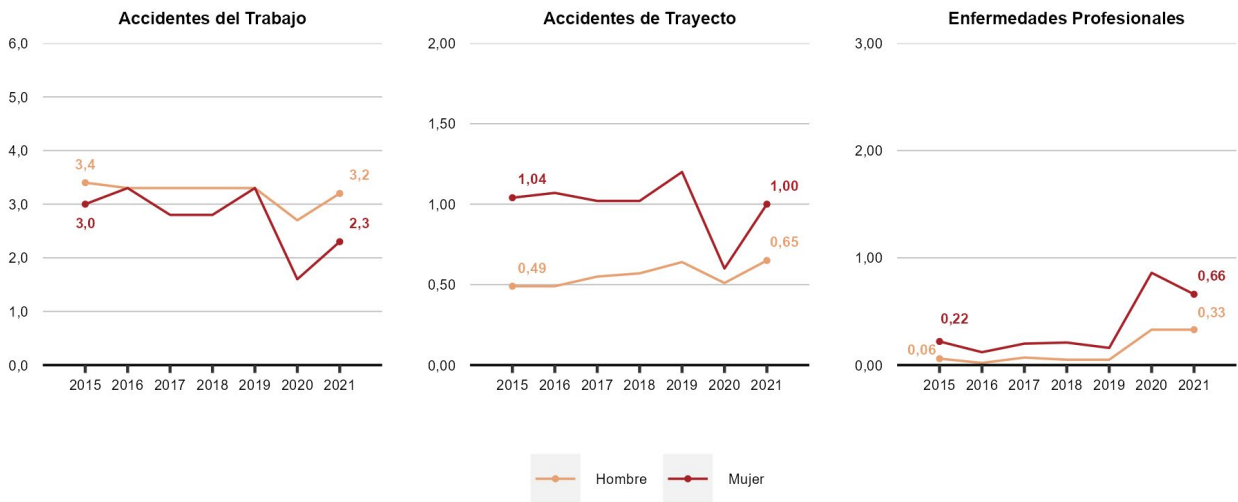

### Riesgo Relativo de Accidentes Laborales y Enfermedades Profesionales (Mutualidades)

(Riesgo relativo: accidentes o enfermedades cada 100 mujeres por cada accidente o enfermedad cada 100 hombres. Si RR=1 entonces el riesgo es similar en hombres y mujeres. Si RR > 1 el riesgo es mayor en mujeres, mientras que si RR < 1 el riesgo es mayor en hombres)

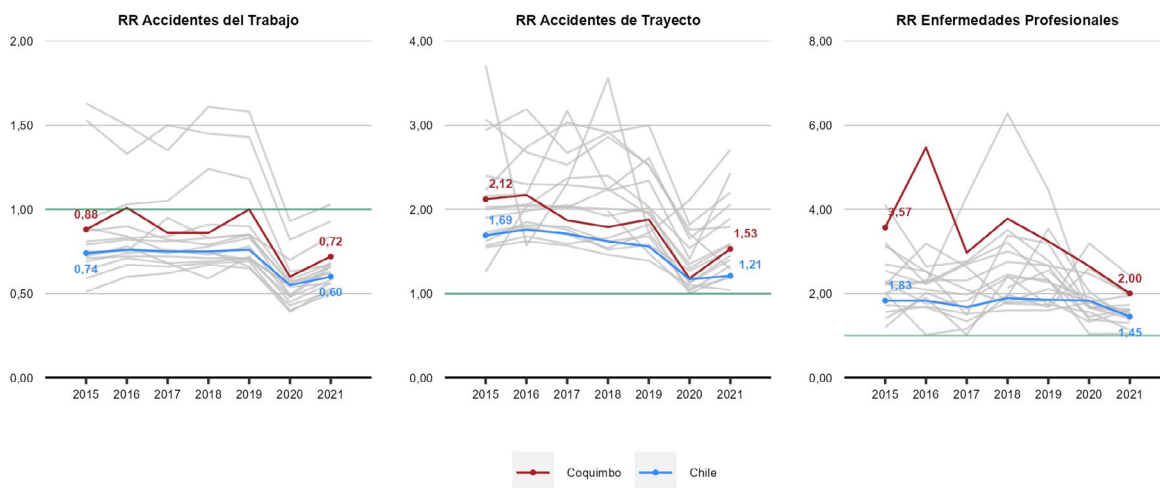

### Fatalidades Laborales según sexo (Mutualidades e ISL)

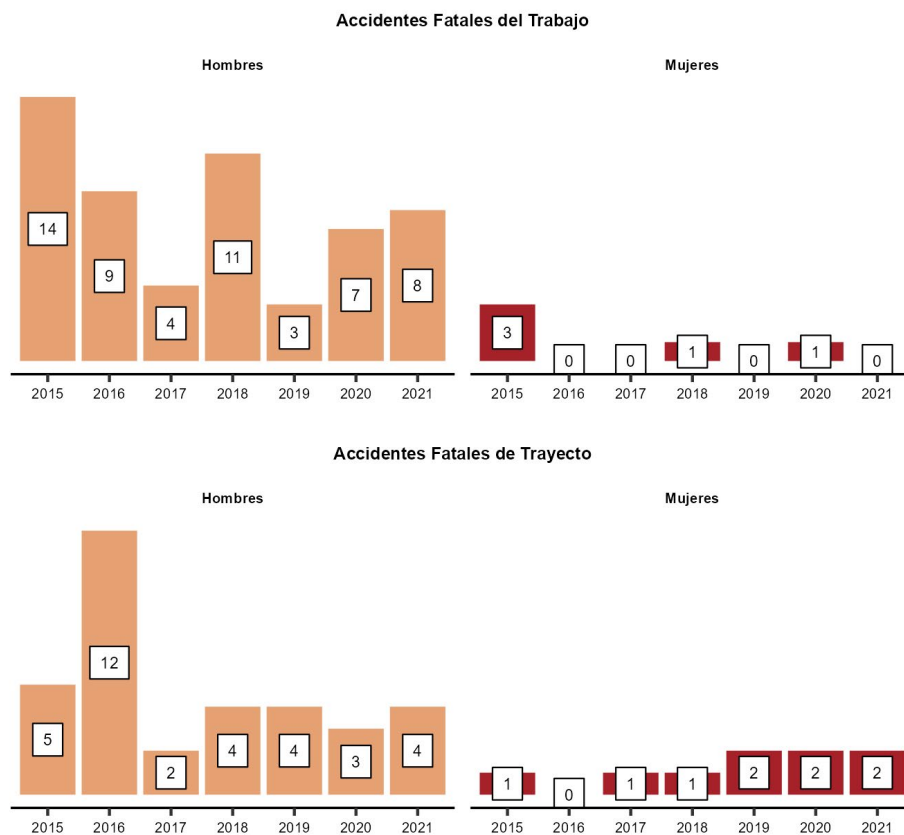

**Sectores económicos, trabajadores, cobertura, Accidentes Laborales y Enfermedades Profesionales**  
(Ocupados y cobertura para Mutualidades e ISL. Tasas de accidentes y enfermedades corresponde solo a Mutualidades)

	Aporte PIB 2020	Promedio Trabajadores 2021		Accidentes del Trabajo 2021		Accidentes de Trayecto 2021		Enfermedades Profesionales 2018-2021	
		Ocupados	Cobertura	N°	Tasa	N°	Tasa	N°	Tasa
Agricultura y Pesca	6,5%	9,9%	53%	545	4,2	58	0,45	30	0,07
Minería	19%	10%	15%	33	0,8	4	0,10	8	0,06
Industria	4,5%	6%	35%	192	4,0	36	0,75	20	0,14
EGA	3,1%	1,3%	18%	19	3,7	1	0,19	1	0,06
Construcción	11%	9,3%	59%	549	3,5	131	0,84	63	0,14
Comercio	7,6%	19%	36%	542	4,2	181	1,39	75	0,20
Transporte	7,4%	4,2%	69%	245	3,5	34	0,49	26	0,14
Servicios	41%	40%	65%	1.058	1,9	449	0,82	984	0,63
<b>Total</b>	<b>100%</b>	<b>100%</b>	<b>50%</b>	<b>3.183</b>	<b>2,8</b>	<b>894</b>	<b>0,79</b>	<b>1.207</b>	<b>0,37</b>

# Valparaíso



## Nº Promedio de Trabajadores Protegidos y Cobertura del Seguro

(Sobre el total de trabajadores y trabajadoras ocupados en 2021 en Mutualidades e ISL)

Trabajadores/as protegidos <b>505.184</b>	Cobertura del seguro de la Ley N° 16.744 <b>62%</b>
Variación <b>3,5%</b> Trabajadores/as respecto del año 2020	Variación <b>-2,5</b> puntos respecto del año 2020

## Distribución regional de trabajadores protegidos según organismo administrador

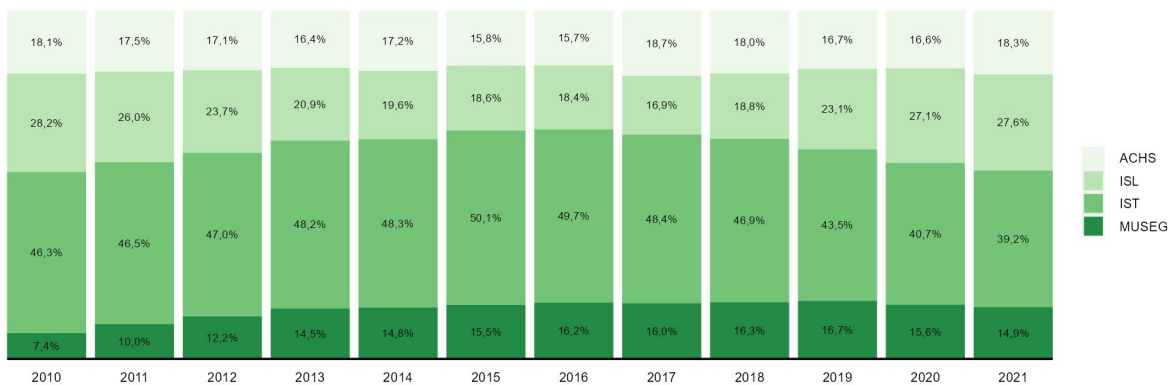

## Nº y Tasas de Accidentes del Trabajo, Trayecto y Enfermedades Profesionales 2021 (Mutualidades)

Accidentes	Accidentes del trabajo	Accidentes de trayecto	Enfermedades profesionales
Nº	13.094	3.807	1.420
Variación respecto de 2020	25%	23%	24%
Tasa	3,6	1,04	0,39
Variación respecto de 2020	0,6	0,17	0,07

## Evolución de las tasas de Accidentes Laborales y Enfermedades Profesionales (Mutualidades)

(Siniestros cada 100 trabajadores protegidos)

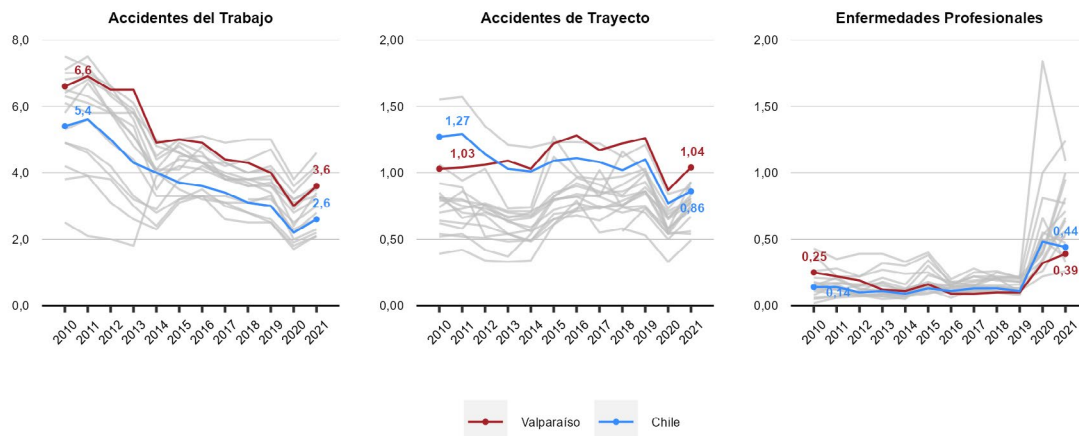

### Diagnósticos de Enfermedades Profesionales 2021 (Mutualidades)

(Sobre el total de denuncias calificadas como Enfermedad Profesional en 2021)

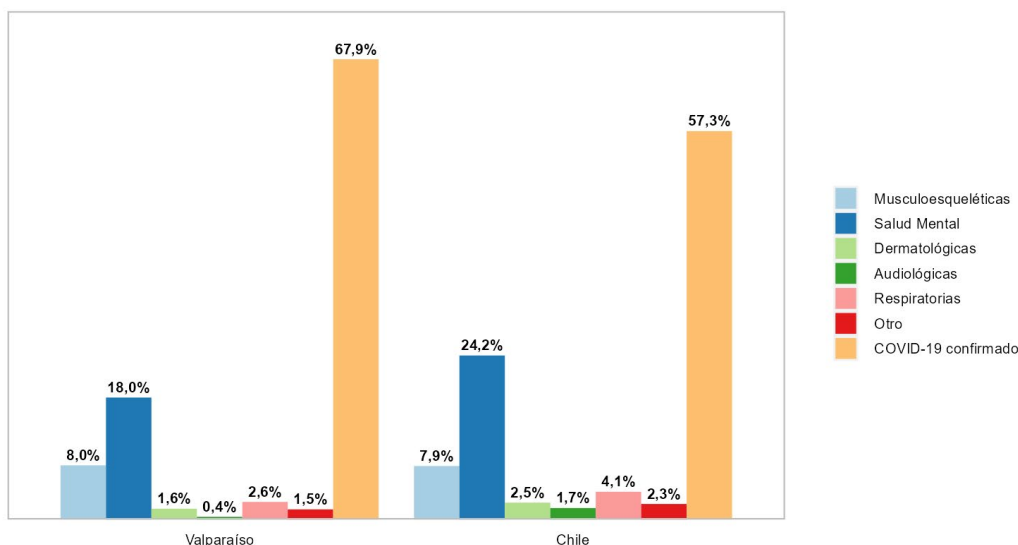

### Accidentes Laborales Fatales y Tasas de Mortalidad por Accidentes Laborales 2021 (Mutualidades e ISL)

N° accidentes fatales del trabajo 2021	N° accidentes fatales de trayecto 2021	Accidentes fatales del trabajo cada 100.000 protegidas/os - 2017- 2021	Accidentes fatales de trayecto cada 100.000 protegidas/os 2017 - 2021
22	12	3,4	2,2
En 2020 se registraron	En 2020 se registraron	Variación de	Variación de
13	12	-0,04	-0,26
accidentes fatales del trabajo	accidentes fatales de trayecto	puntos respecto del año anterior	puntos respecto del año anterior

### Evolución de las fatalidades por Accidentes Laborales (Mutualidades e ISL)

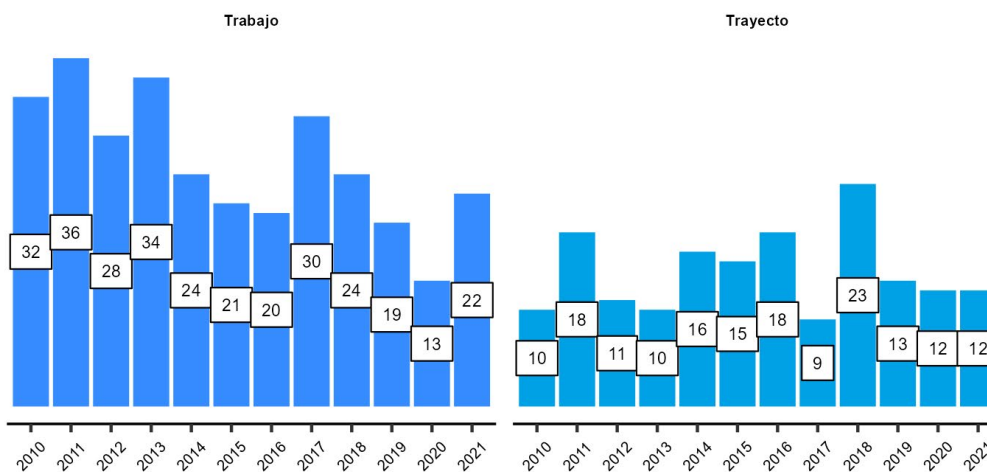

### Evolución de las tasas de mortalidad por Accidentes del Trabajo y de Trayecto (Mutualidades e ISL) (Fatalidades de trabajo y trayecto por cada 100.000 protegidas/os en periodos de 5 años)

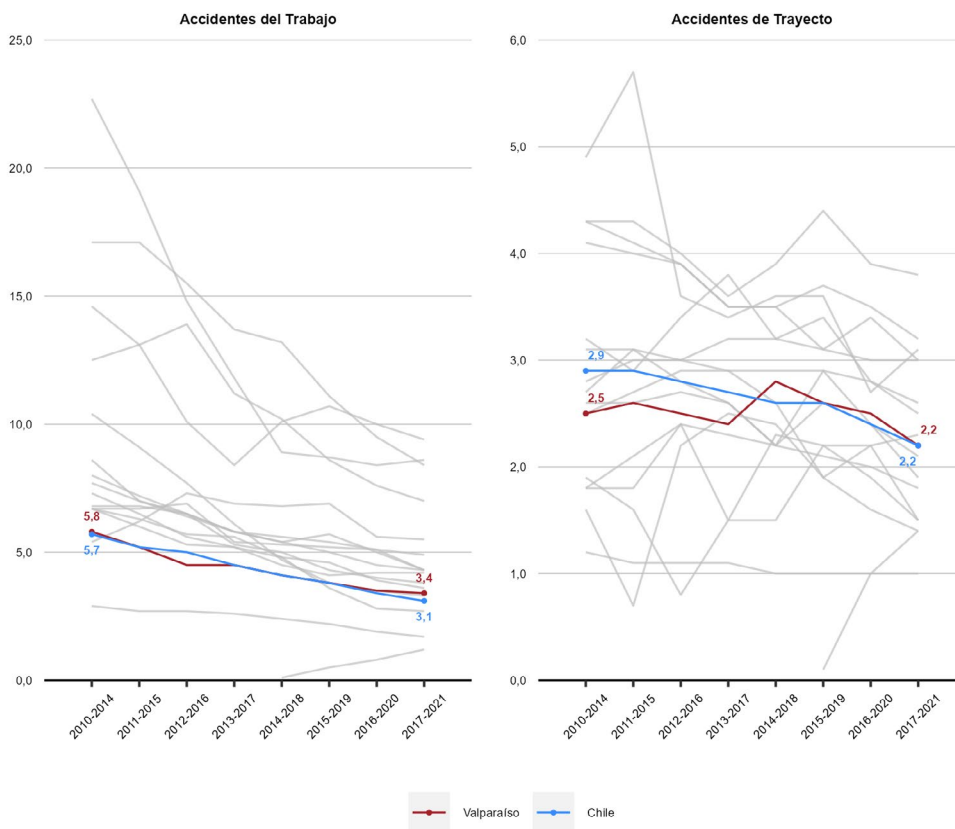

### Tasas de Accidentes Laborales y Enfermedades Profesionales según sexo (Mutualidades) (Siniestros cada 100 trabajadoras y trabajadores protegidos)

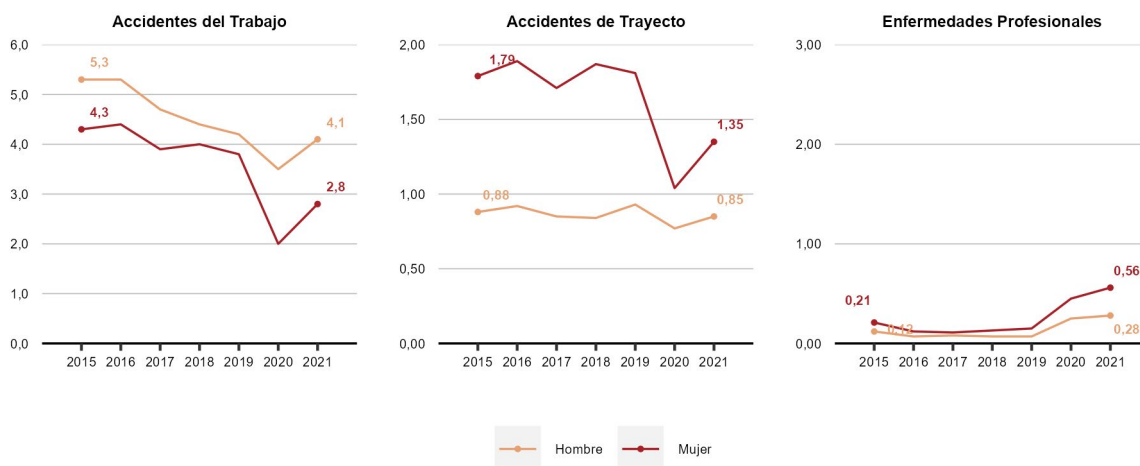

### Riesgo Relativo de Accidentes Laborales y Enfermedades Profesionales (Mutualidades)

(Riesgo relativo: accidentes o enfermedades cada 100 mujeres por cada accidente o enfermedad cada 100 hombres. Si RR=1 entonces el riesgo es similar en hombres y mujeres. Si RR > 1 el riesgo es mayor en mujeres, mientras que si RR < 1 el riesgo es mayor en hombres)

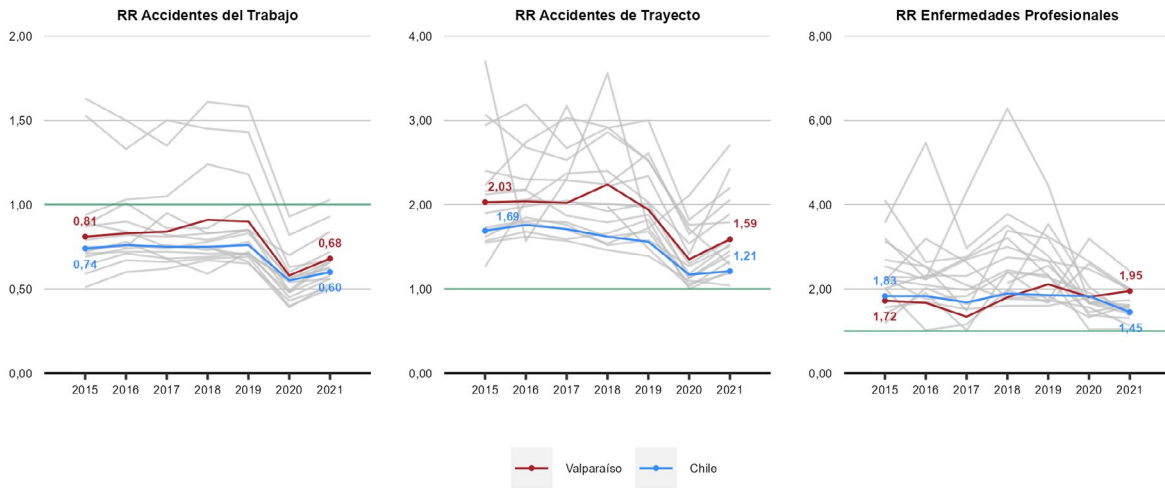

### Fatalidades Laborales según sexo (Mutualidades e ISL)

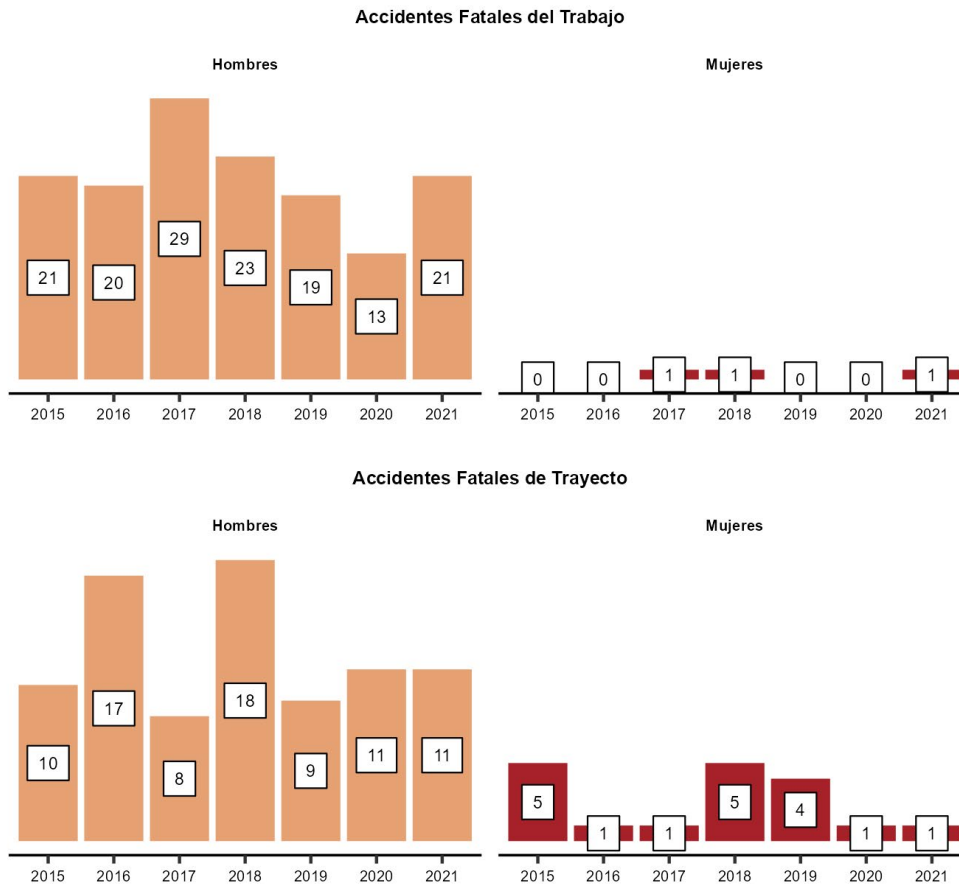



**Sectores económicos, trabajadores, cobertura, Accidentes Laborales y Enfermedades Profesionales**  
 (Ocupados y cobertura para Mutualidades e ISL. Tasas de accidentes y enfermedades corresponde solo a Mutualidades)

	Aporte PIB 2020	Promedio Trabajadores 2021		Accidentes del Trabajo 2021		Accidentes de Trayecto 2021		Enfermedades Profesionales 2018-2021	
		Ocupados	Cobertura	N°	Tasa	N°	Tasa	N°	Tasa
Agricultura y Pesca	4,3%	6,3%	75%	1.692	5,4	267	0,85	106	0,11
Minería	6,1%	3,5%	16%	85	3,1	17	0,63	31	0,38
Industria	8,2%	8,6%	52%	1.375	4,4	286	0,92	176	0,19
EGA	5,8%	1,5%	24%	43	1,6	14	0,54	8	0,11
Construcción	7,5%	9,8%	55%	2.197	5,9	467	1,25	258	0,22
Comercio	8,4%	18%	47%	1.850	4,2	546	1,24	237	0,17
Transporte	13%	6,8%	84%	1.395	3,5	350	0,89	134	0,11
Servicios	47%	45%	72%	4.457	2,5	1.860	1,05	1.992	0,38
<b>Total</b>	<b>100%</b>	<b>100%</b>	<b>62%</b>	<b>13.094</b>	<b>3,6</b>	<b>3.807</b>	<b>1,04</b>	<b>2.942</b>	<b>0,27</b>

# Santiago (Metropolitana)



## N° Promedio de Trabajadores Protegidos y Cobertura del Seguro

(Sobre el total de trabajadores y trabajadoras ocupados en 2021 en Mutualidades e ISL)

Trabajadores/as protegidos **3.990.775**

Variación **3,9%**  
Trabajadores/as respecto del año 2020

Cobertura del seguro de la Ley N° 16.744 **107%**

Variación **-3,9**  
puntos porcentuales respecto al año 2020

## Distribución regional de trabajadores protegidos según organismo administrador

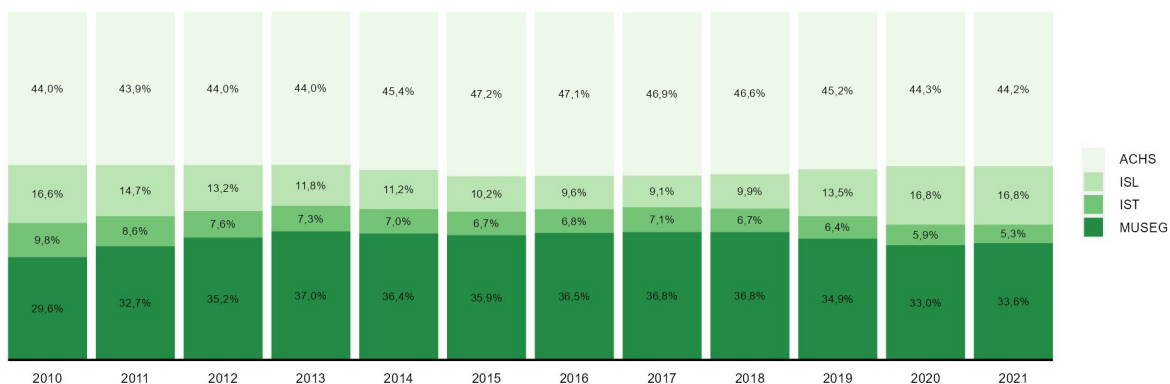

## N° y Tasas de Accidentes del Trabajo, Trayecto y Enfermedades Profesionales 2021 (Mutualidades)

Accidentes	Accidentes del trabajo	Accidentes de trayecto	Enfermedades profesionales
N°	71.497	29.540	11.988
Variación respecto de 2020	20%	9,9%	-25%
Tasa	2,2	0,89	0,36
Variación respecto de 2020	0,3	0,05	-0,14

## Evolución de las tasas de Accidentes Laborales y Enfermedades Profesionales (Mutualidades)

(Siniestros cada 100 trabajadores protegidos)

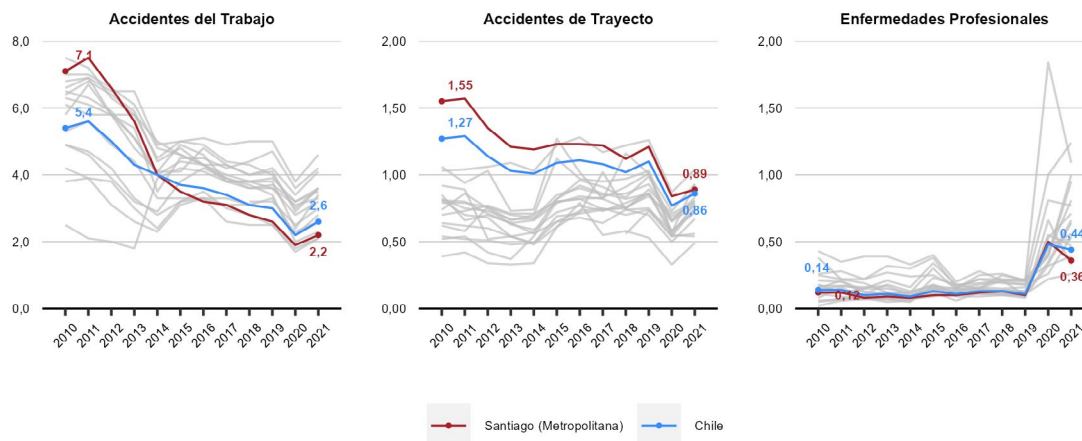

### Diagnósticos de Enfermedades Profesionales 2021 (Mutualidades)

(Sobre el total de denuncias calificadas como Enfermedad Profesional en 2021)

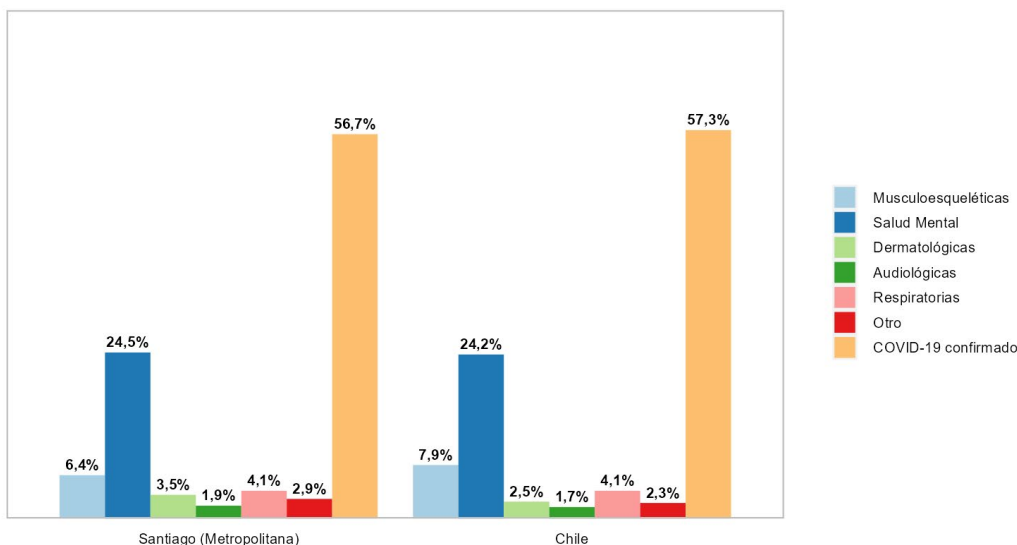

### Accidentes Laborales Fatales y Tasas de Mortalidad por Accidentes Laborales 2021 (Mutualidades e ISL)

N° accidentes fatales del trabajo 2021	N° accidentes fatales de trayecto 2021	Accidentes fatales del trabajo cada 100.000 protegidas/os - 2017- 2021	Accidentes fatales de trayecto cada 100.000 protegidas/os 2017 - 2021
42	45	1,7	1,8
En 2020 se registraron	En 2020 se registraron	Variación de	Variación de
32	53	-0,21	-0,20
accidentes fatales del trabajo	accidentes fatales de trayecto	puntos respecto del año anterior	puntos respecto del año anterior

### Evolución de las fatalidades por Accidentes Laborales (Mutualidades e ISL)

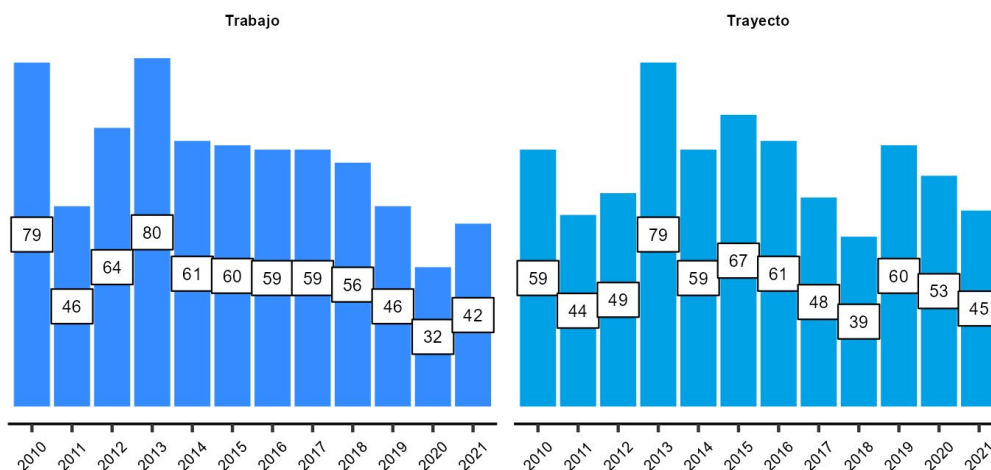

### Evolución de las tasas de mortalidad por Accidentes del Trabajo y de Trayecto (Mutualidades e ISL) (Fatalidades de trabajo y trayecto por cada 100.000 protegidas/os en periodos de 5 años)

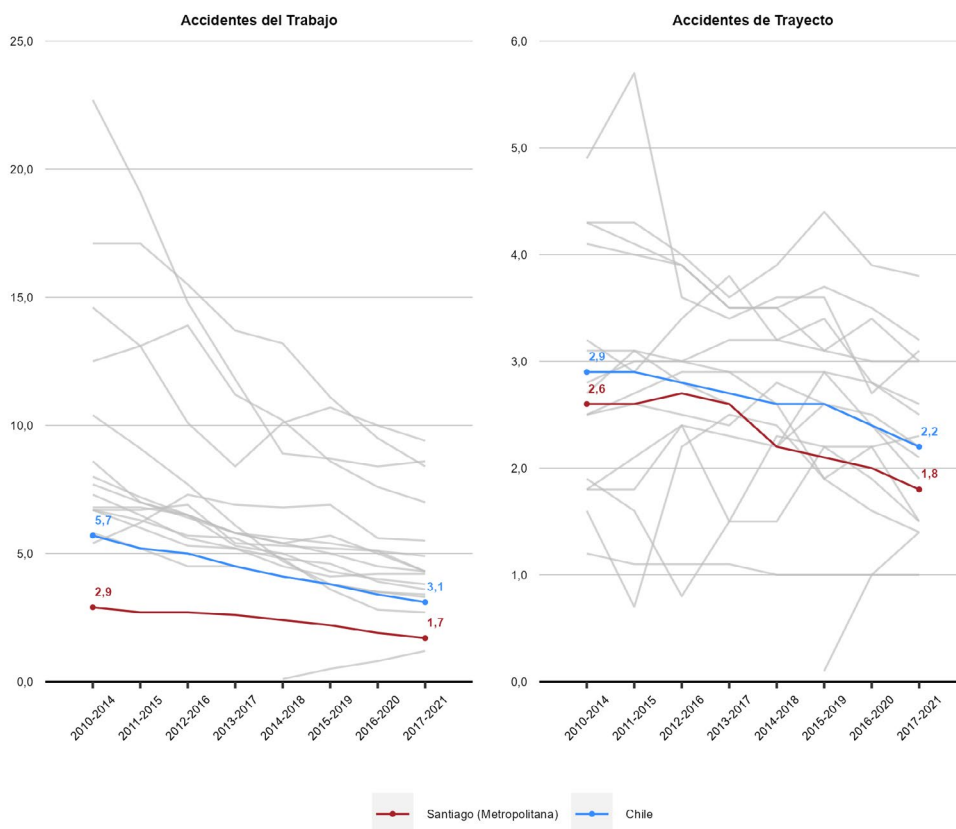

### Tasas de Accidentes Laborales y Enfermedades Profesionales según sexo (Mutualidades) (Sinistros cada 100 trabajadoras y trabajadores protegidos)

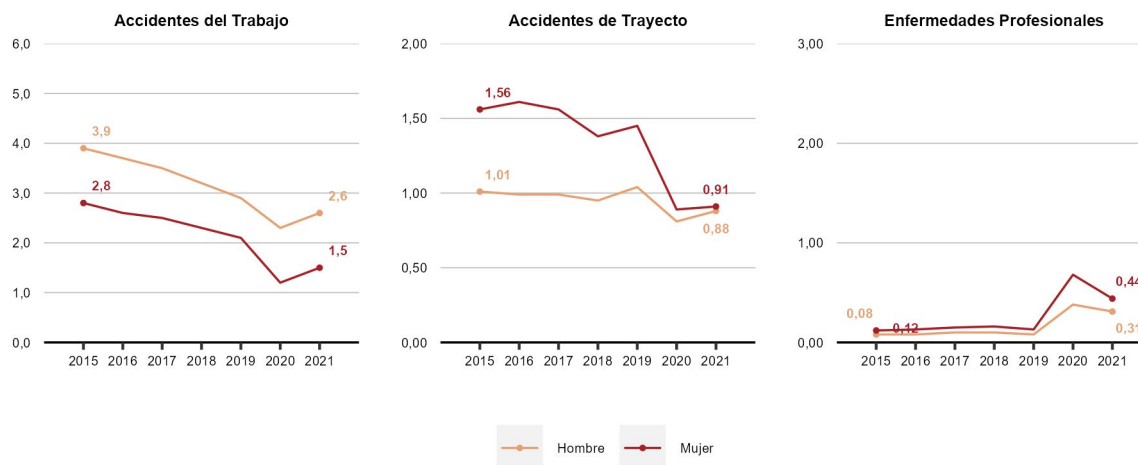

### Riesgo Relativo de Accidentes Laborales y Enfermedades Profesionales (Mutualidades)

(Riesgo relativo: accidentes o enfermedades cada 100 mujeres por cada accidente o enfermedad cada 100 hombres. Si RR=1 entonces el riesgo es similar en hombres y mujeres. Si RR > 1 el riesgo es mayor en mujeres, mientras que si RR < 1 el riesgo es mayor en hombres)

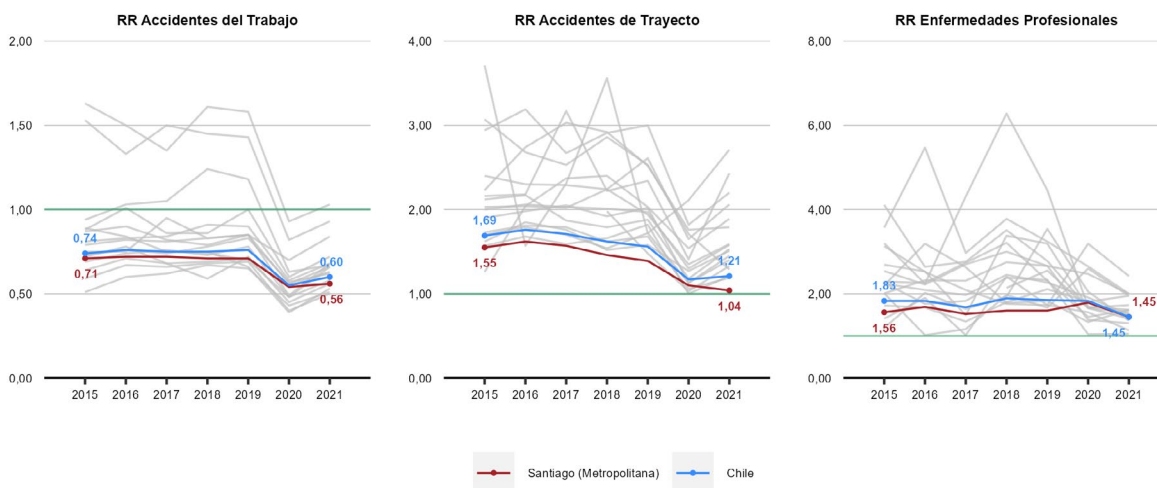

### Fatalidades Laborales según sexo (Mutualidades e ISL)

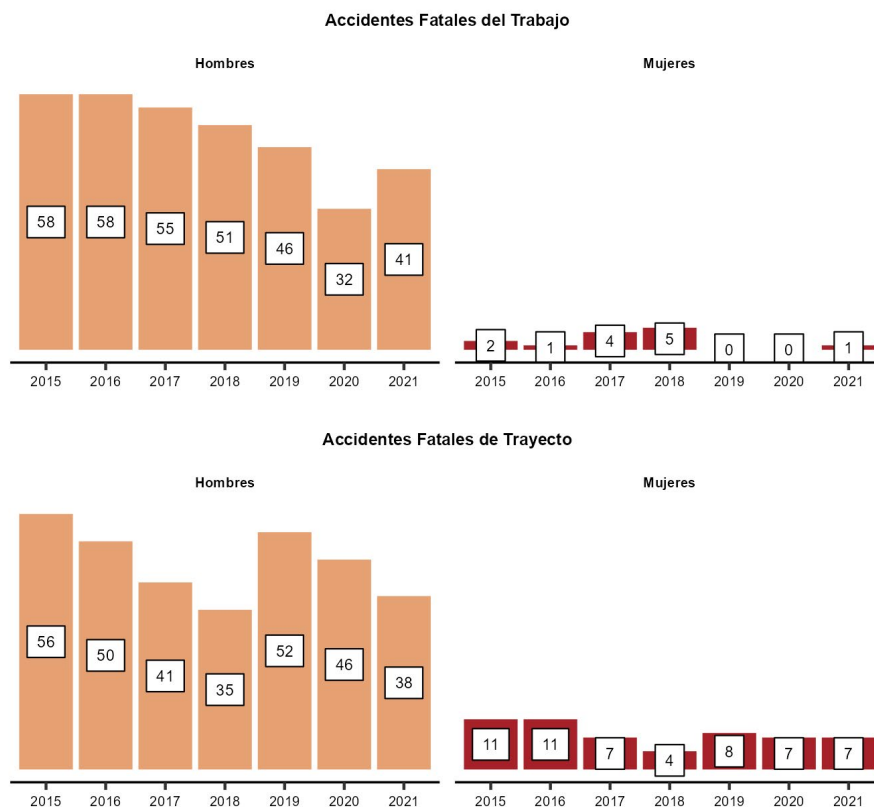

**Sectores económicos, trabajadores, cobertura, Accidentes Laborales y Enfermedades Profesionales**  
(Ocupados y cobertura para Mutualidades e ISL. Tasas de accidentes y enfermedades corresponde solo a Mutualidades)

	Aporte PIB 2020	Promedio Trabajadores 2021		Accidentes del Trabajo 2021		Accidentes de Trayecto 2021		Enfermedades Profesionales 2018-2021	
		Ocupados	Cobertura	N°	Tasa	N°	Tasa	N°	Tasa
Agricultura y Pesca	0,9%	1,3%	227%	2.507	2,5	377	0,38	239	0,08
Minería	1,1%	0,7%	127%	149	0,4	36	0,11	219	0,22
Industria	11%	9,8%	86%	10.321	3,5	3.002	1,03	1.685	0,19
EGA	1,8%	1,1%	43%	192	1,1	59	0,33	64	0,12
Construcción	5,6%	9%	124%	13.996	3,5	4.960	1,25	3.531	0,30
Comercio	14%	20%	108%	16.621	2,3	6.688	0,91	2.929	0,13
Transporte	11%	6,5%	98%	7.125	3,2	2.054	0,94	1.532	0,23
Servicios	54%	51%	106%	20.586	1,3	12.364	0,81	21.108	0,47
<b>Total</b>	<b>100%</b>	<b>100%</b>	<b>107%</b>	<b>71.497</b>	<b>2,2</b>	<b>29.540</b>	<b>0,89</b>	<b>31.307</b>	<b>0,32</b>

# O'Higgins



## N° Promedio de Trabajadores Protegidos y Cobertura del Seguro

(Sobre el total de trabajadores y trabajadoras ocupados en 2021 en Mutualidades e ISL)

Trabajadores/as protegidos <b>276.231</b>	Cobertura del seguro de la Ley N° 16.744 <b>69%</b>
Variación <b>0,6%</b> Trabajadores/as respecto del año 2020	Variación <b>-0,4</b> puntos respecto del año 2020

## Distribución regional de trabajadores protegidos según organismo administrador

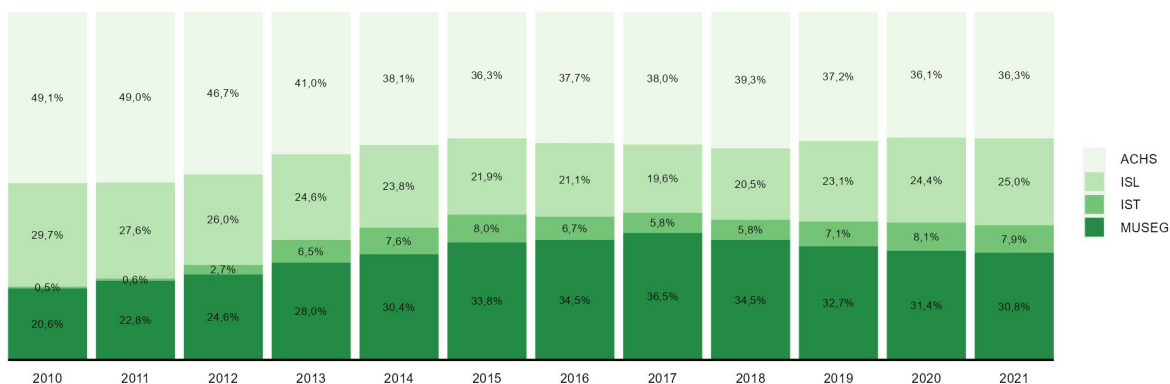

## N° y Tasas de Accidentes del Trabajo, Trayecto y Enfermedades Profesionales 2021 (Mutualidades)

Accidentes	Accidentes del trabajo	Accidentes de trayecto	Enfermedades profesionales
N°	6.744	1.612	691
Variación respecto de 2020	3,8%	12%	-50%
Tasa	3,3	0,78	0,33
Variación respecto de 2020	0,1	0,09	-0,33

## Evolución de las tasas de Accidentes Laborales y Enfermedades Profesionales (Mutualidades)

(Siniestros cada 100 trabajadores protegidos)

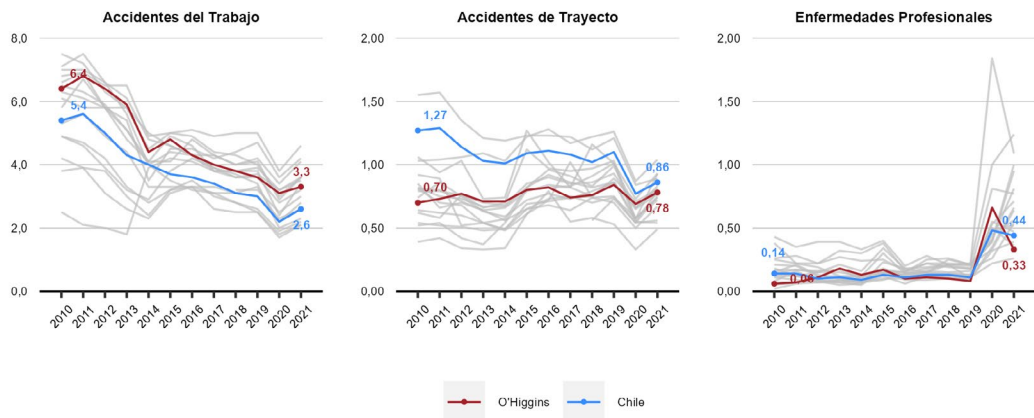

### Diagnósticos de Enfermedades Profesionales 2021 (Mutualidades)

(Sobre el total de denuncias calificadas como Enfermedad Profesional en 2021)

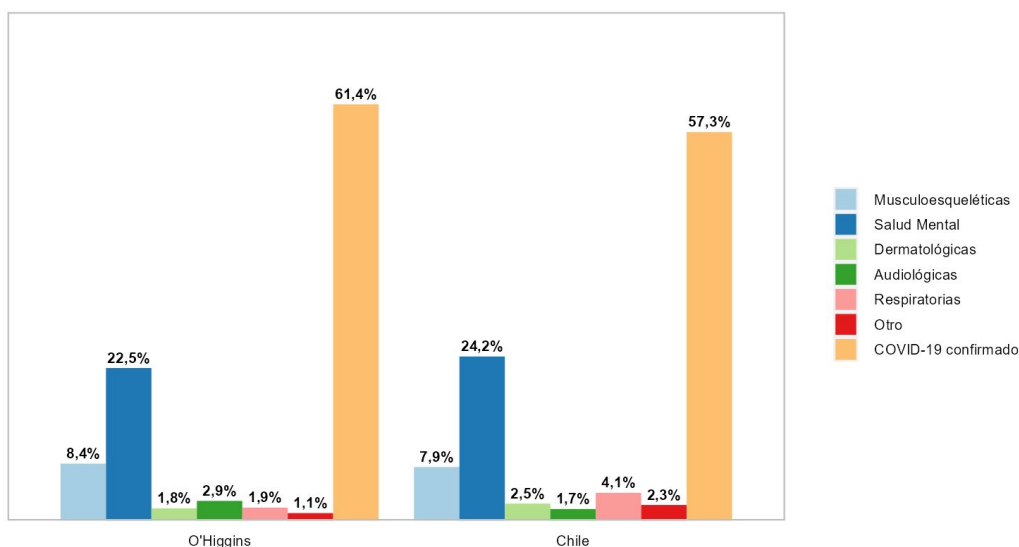

### Accidentes Laborales Fatales y Tasas de Mortalidad por Accidentes Laborales 2021 (Mutualidades e ISL)

Nº accidentes fatales del trabajo 2021	Nº accidentes fatales de trayecto 2021	Accidentes fatales del trabajo cada 100.000 protegidas/os - 2017- 2021	Accidentes fatales de trayecto cada 100.000 protegidas/os 2017 - 2021
7	10	3,6	3,2
En 2020 se registraron	En 2020 se registraron	Variación de	Variación de
8	12	-0,27	-0,33
accidentes fatales del trabajo	accidentes fatales de trayecto	puntos respecto del año anterior	puntos respecto del año anterior

### Evolución de las fatalidades por Accidentes Laborales (Mutualidades e ISL)

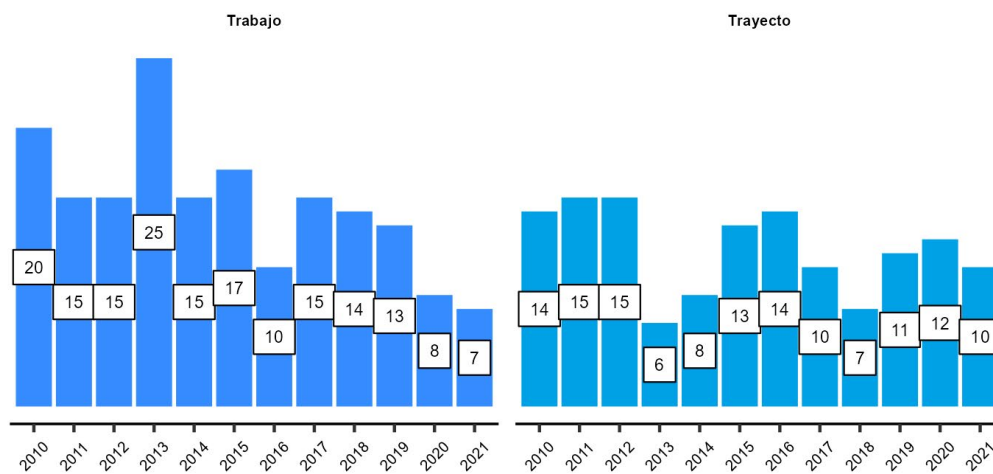



### Evolución de las tasas de mortalidad por Accidentes del Trabajo y de Trayecto (Mutualidades e ISL) (Fatalidades de trabajo y trayecto por cada 100.000 protegidas/os en periodos de 5 años)

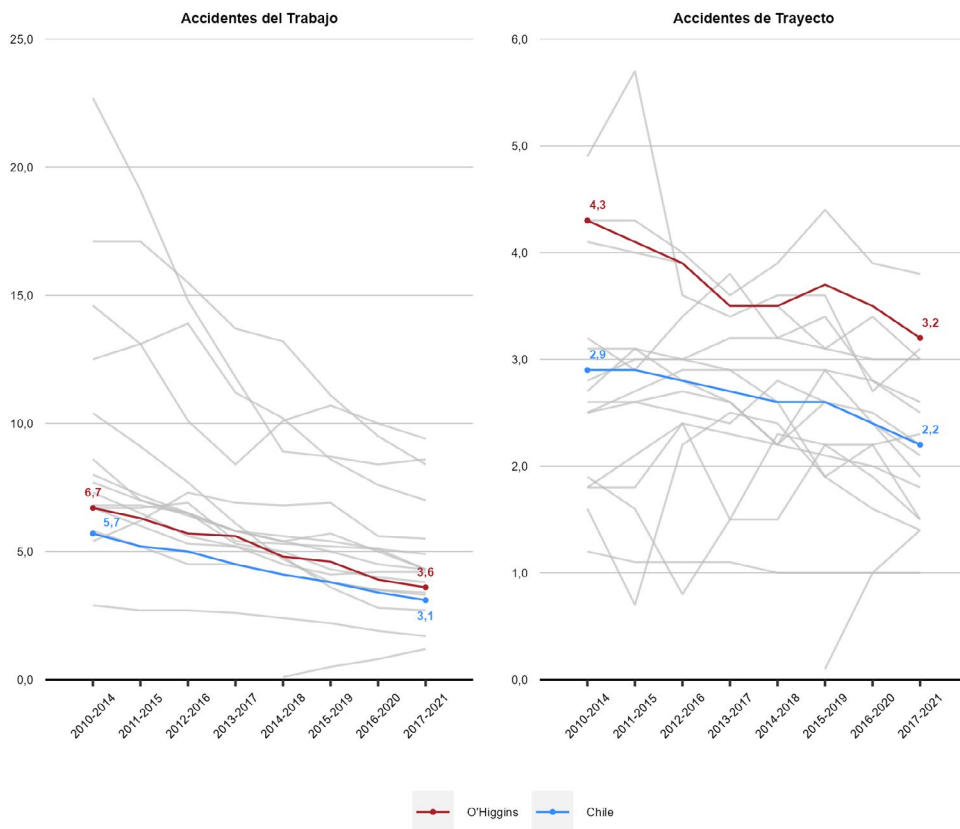

### Tasas de Accidentes Laborales y Enfermedades Profesionales según sexo (Mutualidades) (Siniestros cada 100 trabajadoras y trabajadores protegidos)

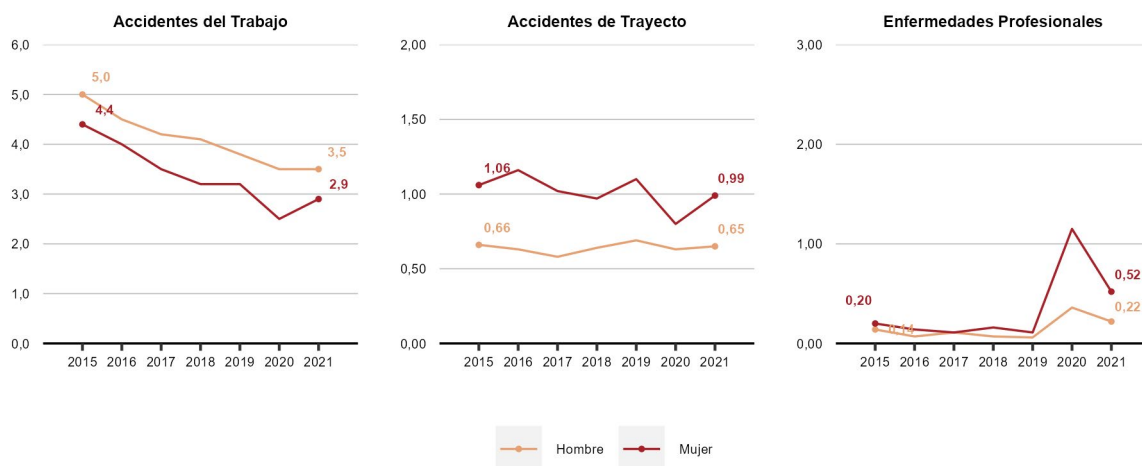

### Riesgo Relativo de Accidentes Laborales y Enfermedades Profesionales (Mutualidades)

(Riesgo relativo: accidentes o enfermedades cada 100 mujeres por cada accidente o enfermedad cada 100 hombres. Si RR=1 entonces el riesgo es similar en hombres y mujeres. Si RR > 1 el riesgo es mayor en mujeres, mientras que si RR < 1 el riesgo es mayor en hombres)

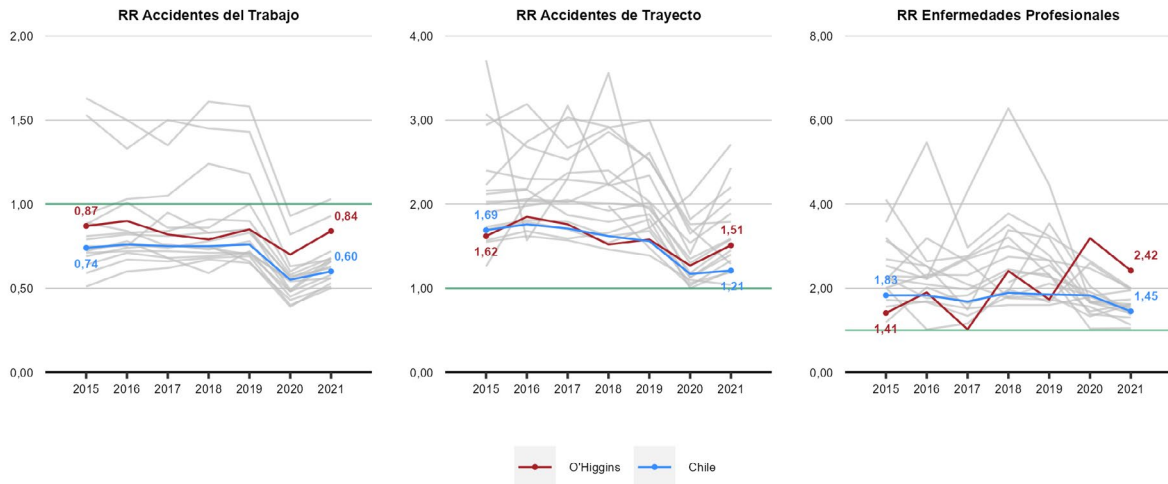

### Fatalidades Laborales según sexo (Mutualidades e ISL)

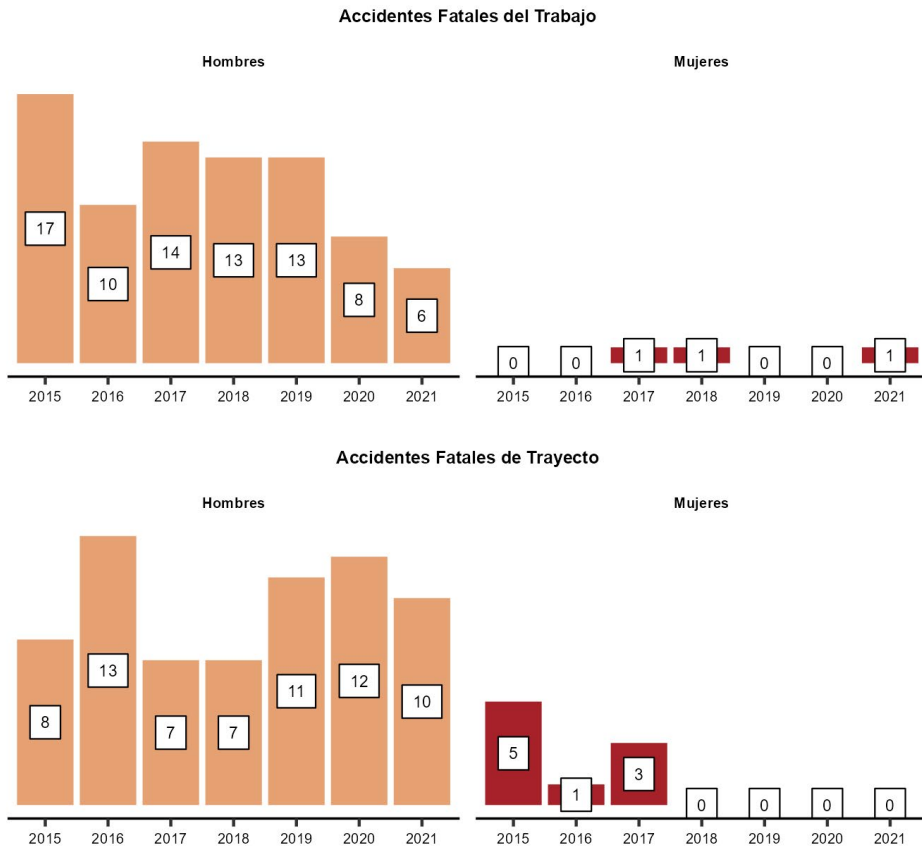

**Sectores económicos, trabajadores, cobertura, Accidentes Laborales y Enfermedades Profesionales**  
(Ocupados y cobertura para Mutualidades e ISL. Tasas de accidentes y enfermedades corresponde solo a Mutualidades)

	Aporte PIB 2020	Promedio Trabajadores 2021		Accidentes del Trabajo 2021		Accidentes de Trayecto 2021		Enfermedades Profesionales 2018-2021	
		Ocupados	Cobertura	N°	Tasa	N°	Tasa	N°	Tasa
Agricultura y Pesca	17%	19%	98%	2.596	4,0	359	0,55	82	0,04
Minería	16%	4,2%	30%	22	2,7	8	0,98	1	0,04
Industria	10%	12%	51%	740	3,5	164	0,76	78	0,12
EGA	3,1%	1,2%	25%	32	4,0	3	0,37	3	0,13
Construcción	6,4%	8%	55%	506	3,5	125	0,86	81	0,19
Comercio	8,7%	17%	54%	1.017	4,0	272	1,06	110	0,15
Transporte	5,5%	4,4%	67%	350	4,1	58	0,67	18	0,07
Servicios	33%	34%	77%	1.481	2,1	623	0,88	1.852	0,89
<b>Total</b>	<b>100%</b>	<b>100%</b>	<b>69%</b>	<b>6.744</b>	<b>3,3</b>	<b>1.612</b>	<b>0,78</b>	<b>2.225</b>	<b>0,36</b>

# Maule



## N° Promedio de Trabajadores Protegidos y Cobertura del Seguro

(Sobre el total de trabajadores y trabajadoras ocupados en 2021 en Mutualidades e ISL)

Trabajadores/as protegidos **285.440**

Cobertura del seguro de la Ley N° 16.744

**63%**

Variación **2,5%**

Trabajadores/as respecto del año 2020

Variación **1,3**

puntos porcentuales respecto al año 2020

## Distribución regional de trabajadores protegidos según organismo administrador

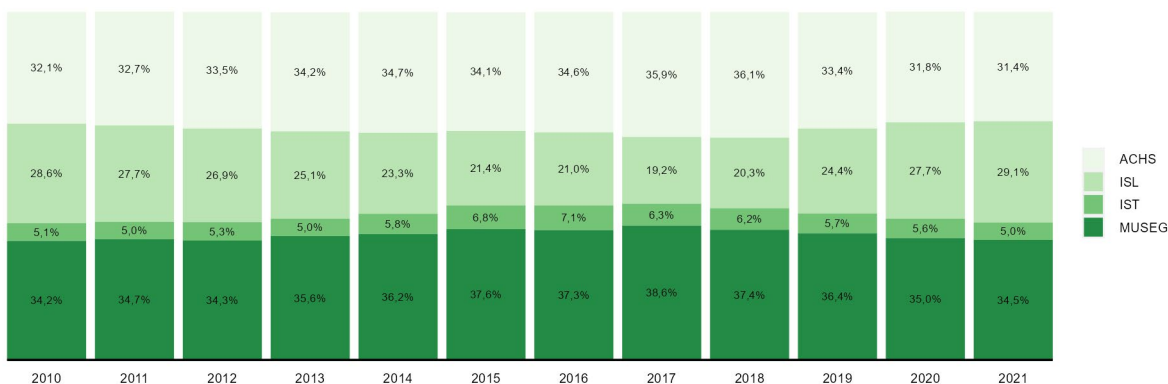

## N° y Tasas de Accidentes del Trabajo, Trayecto y Enfermedades Profesionales 2021 (Mutualidades)

Accidentes	Accidentes del trabajo	Accidentes de trayecto	Enfermedades profesionales
N°	7.005	1.630	517
Variación respecto de 2020	8,8%	14%	18%
Tasa	3,5	0,80	0,26
Variación respecto de 2020	0,3	0,09	0,04

## Evolución de las tasas de Accidentes Laborales y Enfermedades Profesionales (Mutualidades)

(Sinistros cada 100 trabajadores protegidos)

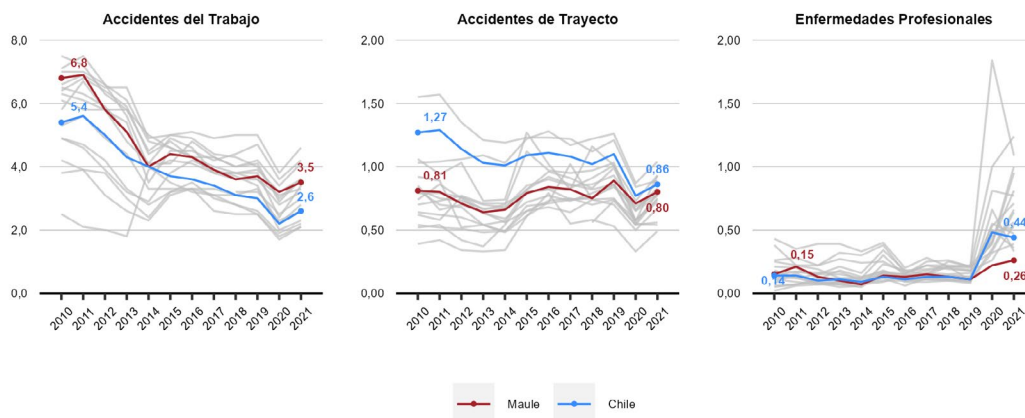

### Diagnósticos de Enfermedades Profesionales 2021 (Mutualidades)

(Sobre el total de denuncias calificadas como Enfermedad Profesional en 2021)

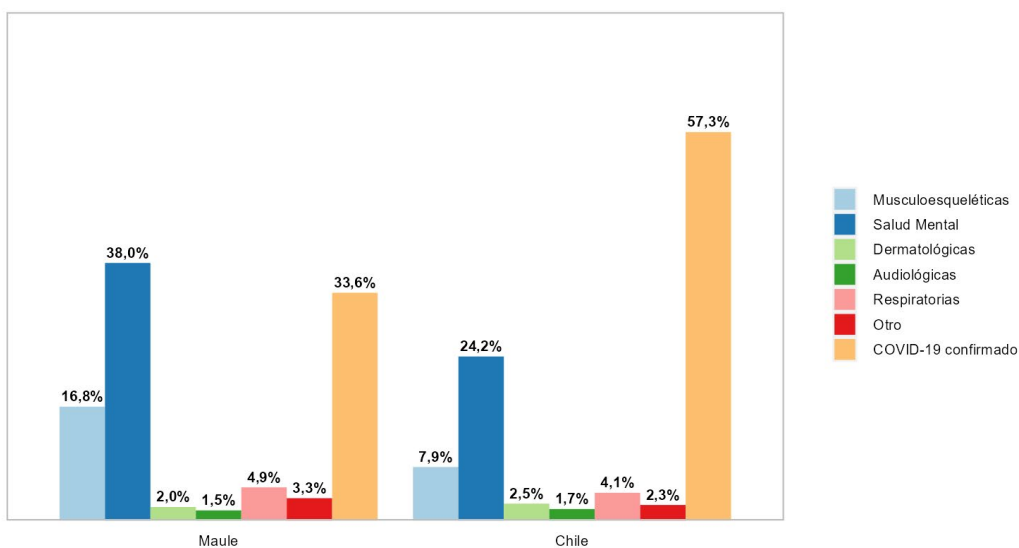

### Accidentes Laborales Fatales y Tasas de Mortalidad por Accidentes Laborales 2021 (Mutualidades e ISL)

Nº accidentes fatales del trabajo 2021	Nº accidentes fatales de trayecto 2021	Accidentes fatales del trabajo cada 100.000 protegidas/os - 2017- 2021	Accidentes fatales de trayecto cada 100.000 protegidas/os 2017 - 2021
12	13	4,2	3,8
En 2020 se registraron	En 2020 se registraron	Variación de	Variación de
17	7	-0,04	-0,09
accidentes fatales del trabajo	accidentes fatales de trayecto	puntos respecto del año anterior	puntos respecto del año anterior

### Evolución de las fatalidades por Accidentes Laborales (Mutualidades e ISL)

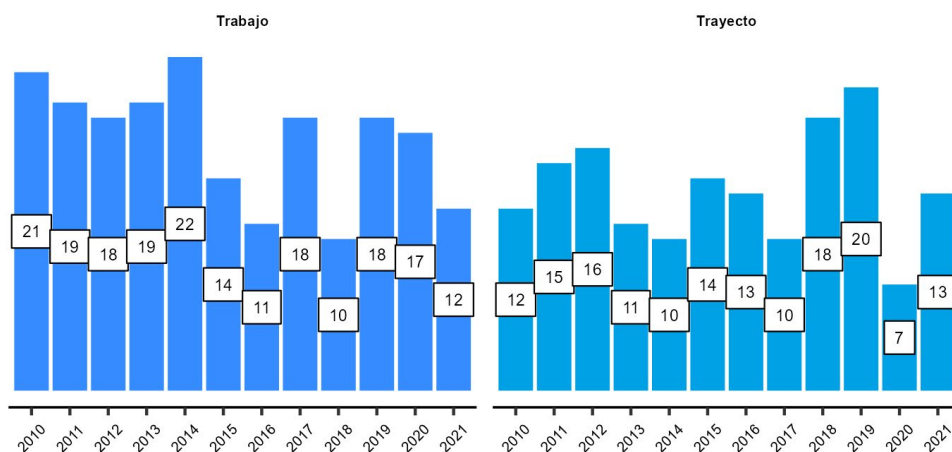

### Evolución de las tasas de mortalidad por Accidentes del Trabajo y de Trayecto (Mutualidades e ISL) (Fatalidades de trabajo y trayecto por cada 100.000 protegidas/os en periodos de 5 años)

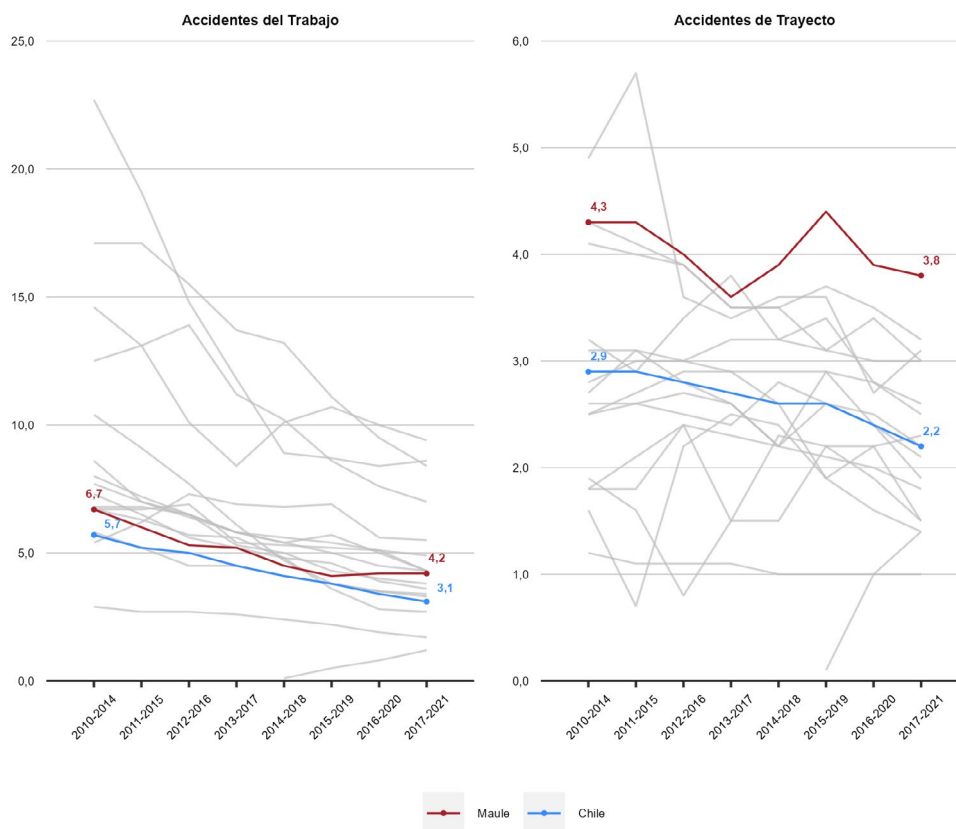

### Tasas de Accidentes Laborales y Enfermedades Profesionales según sexo (Mutualidades) (Sinistros cada 100 trabajadoras y trabajadores protegidos)

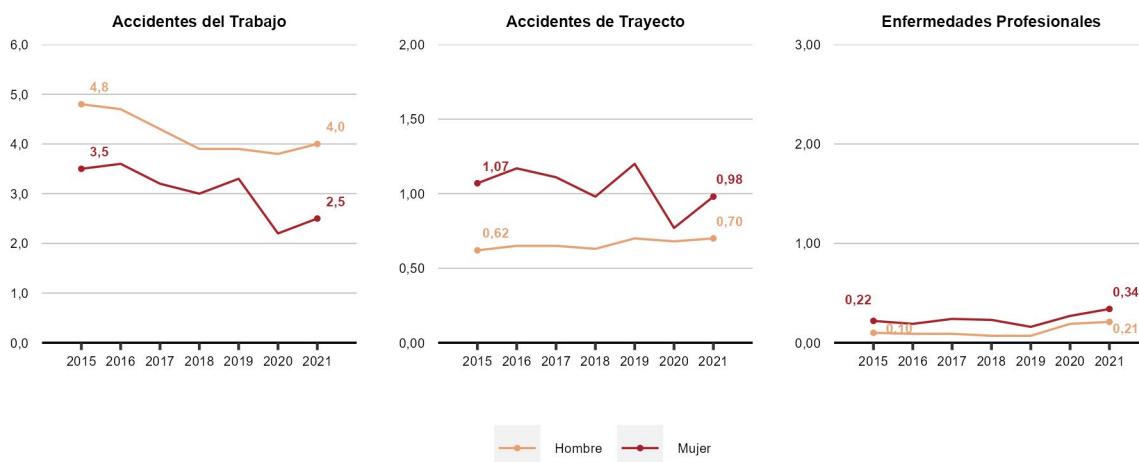

### Riesgo Relativo de Accidentes Laborales y Enfermedades Profesionales (Mutualidades)

(Riesgo relativo: accidentes o enfermedades cada 100 mujeres por cada accidente o enfermedad cada 100 hombres. Si RR=1 entonces el riesgo es similar en hombres y mujeres. Si RR > 1 el riesgo es mayor en mujeres, mientras que si RR < 1 el riesgo es mayor en hombres)

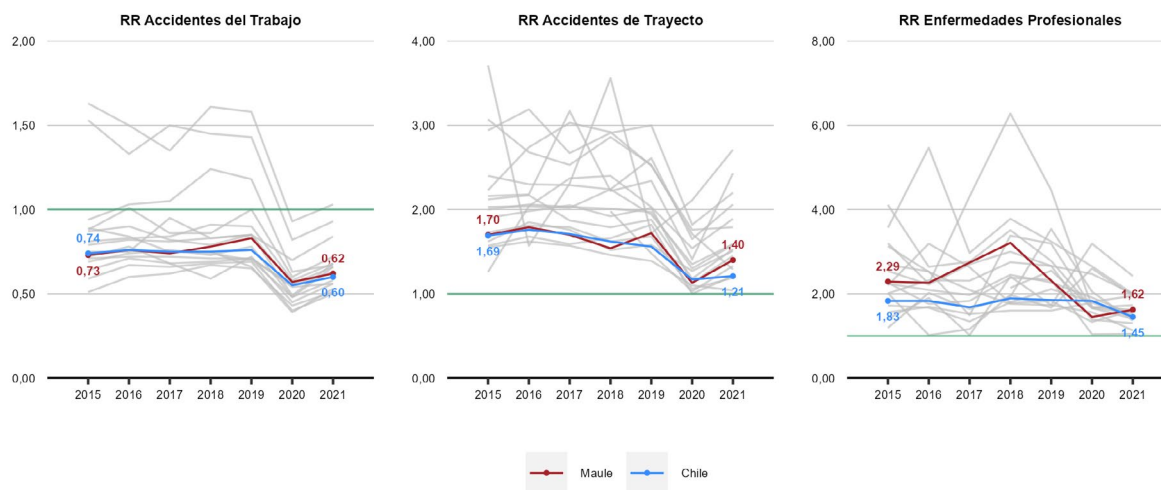

### Fatalidades Laborales según sexo (Mutualidades e ISL)

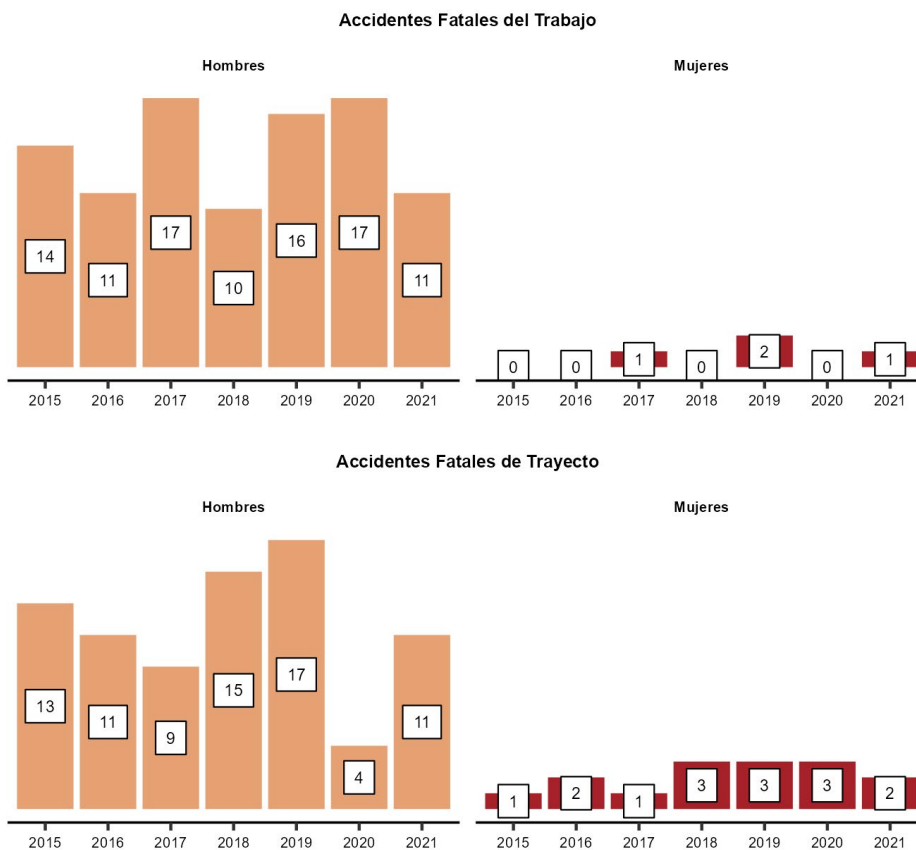

**Sectores económicos, trabajadores, cobertura, Accidentes Laborales y Enfermedades Profesionales**  
(Ocupados y cobertura para Mutualidades e ISL. Tasas de accidentes y enfermedades corresponde solo a Mutualidades)

	Aporte PIB 2020	Promedio Trabajadores 2021		Accidentes del Trabajo 2021		Accidentes de Trayecto 2021		Enfermedades Profesionales 2018-2021	
		Ocupados	Cobertura	N°	Tasa	N°	Tasa	N°	Tasa
Agricultura y Pesca	16%	20%	67%	2.000	3,9	277	0,54	138	0,08
Minería	0,3%	1%	11%	22	5,3	3	0,73	1	0,09
Industria	17%	9,5%	58%	1.244	5,8	222	1,03	129	0,20
EGA	5,8%	1,2%	28%	29	2,7	2	0,19	2	0,06
Construcción	7,4%	10%	50%	754	4,1	183	0,98	114	0,20
Comercio	19,1%	18%	41%	920	4,6	230	1,14	82	0,13
Transporte	6,7%	4,6%	80%	520	4,4	96	0,80	93	0,27
Servicios	38%	36%	76%	1.516	2,0	617	0,80	614	0,28
<b>Total</b>	<b>100%</b>	<b>100%</b>	<b>63%</b>	<b>7.005</b>	<b>3,5</b>	<b>1.630</b>	<b>0,80</b>	<b>1.173</b>	<b>0,19</b>



# Ñuble



## Nº Promedio de Trabajadores Protegidos y Cobertura del Seguro

(Sobre el total de trabajadores y trabajadoras ocupados en 2021 en Mutualidades e ISL)

Trabajadores/as protegidos	<b>109.383</b>	Cobertura del seguro de la Ley N° 16.744	<b>53%</b>
Variación	<b>6,4%</b>	Variación	<b>0,6</b>
Trabajadores/as respecto del año 2020		puntos respecto del año 2020	

## Distribución regional de trabajadores protegidos según organismo administrador

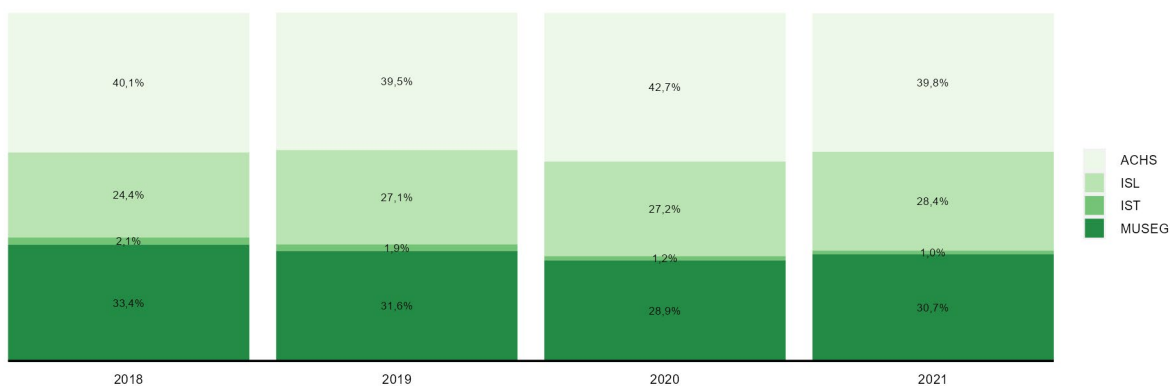

## Nº y Tasas de Accidentes del Trabajo, Trayecto y Enfermedades Profesionales 2021 (Mutualidades)

Accidentes	Accidentes del trabajo	Accidentes de trayecto	Enfermedades profesionales
Nº	2.373	589	552
Variación respecto de 2020	27%	46%	40%
Tasa	3,0	0,75	0,71
Variación respecto de 2020	0,5	0,21	0,18

## Evolución de las tasas de Accidentes Laborales y Enfermedades Profesionales (Mutualidades)

(Siniestros cada 100 trabajadores protegidos)

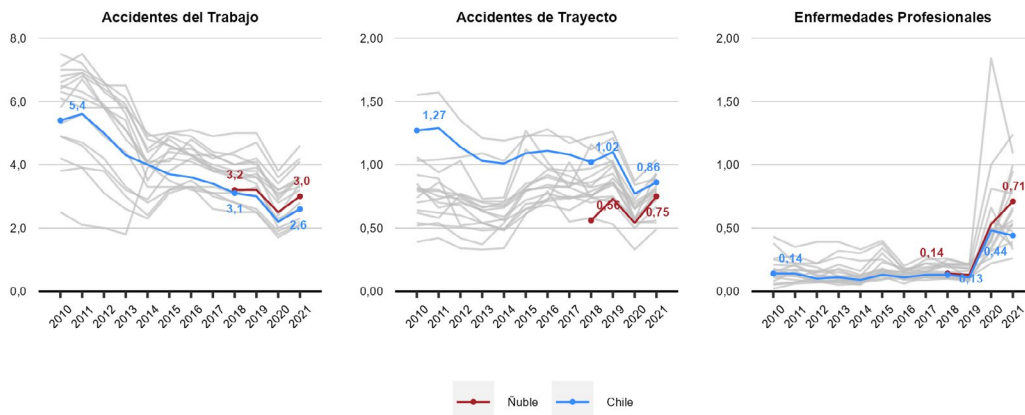

### Diagnósticos de Enfermedades Profesionales 2021 (Mutualidades)

(Sobre el total de denuncias calificadas como Enfermedad Profesional en 2021)

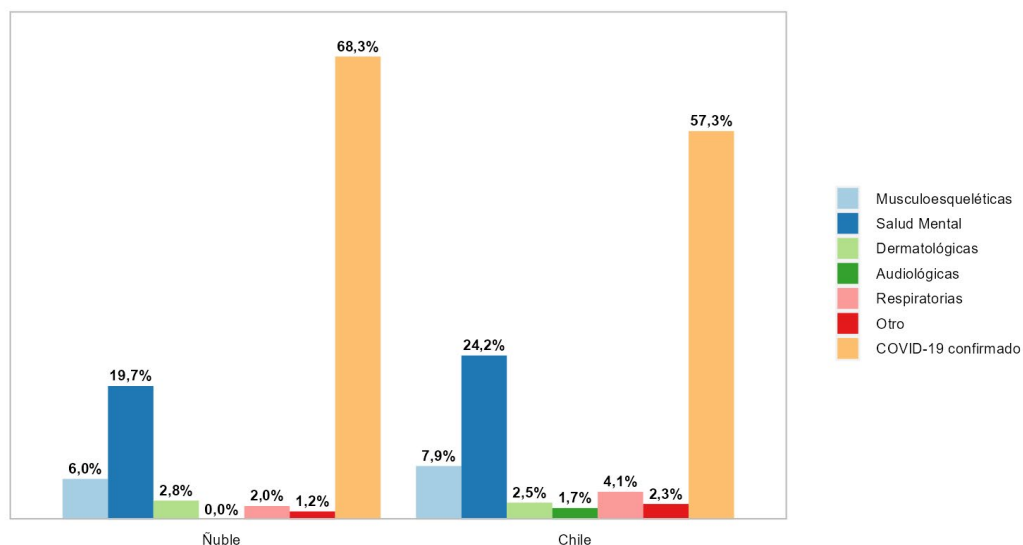

### Accidentes Laborales Fatales y Tasas de Mortalidad por Accidentes Laborales 2021 (Mutualidades e ISL)

Nº accidentes fatales del trabajo 2021	Nº accidentes fatales de trayecto 2021	Accidentes fatales del trabajo cada 100.000 protegidas/os - 2017- 2021	Accidentes fatales de trayecto cada 100.000 protegidas/os 2017 - 2021
4	3	1,3	1,4
En 2020 se registraron	En 2020 se registraron	Variación de	Variación de
2	7	0,48	0,35
accidentes fatales del trabajo	accidentes fatales de trayecto	puntos respecto del año anterior	puntos respecto del año anterior

### Evolución de las fatalidades por Accidentes Laborales (Mutualidades e ISL)

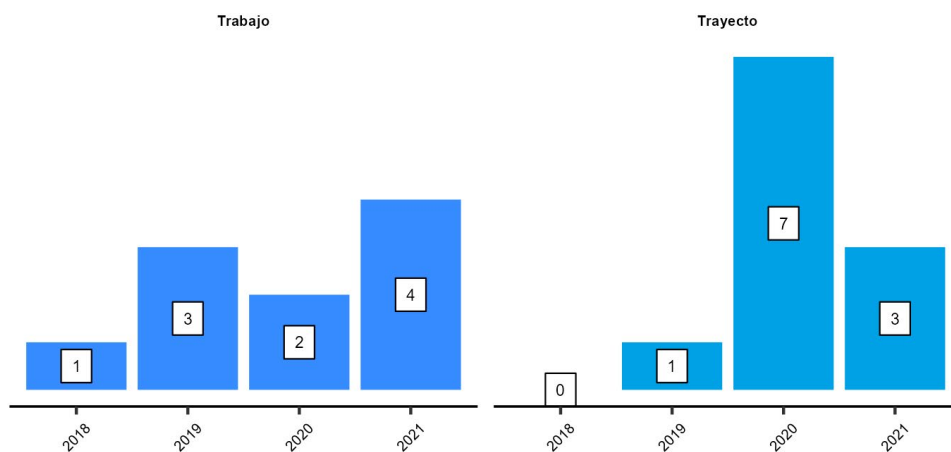

### Evolución de las tasas de mortalidad por Accidentes del Trabajo y de Trayecto (Mutualidades e ISL) (Fatalidades de trabajo y trayecto por cada 100.000 protegidas/os)

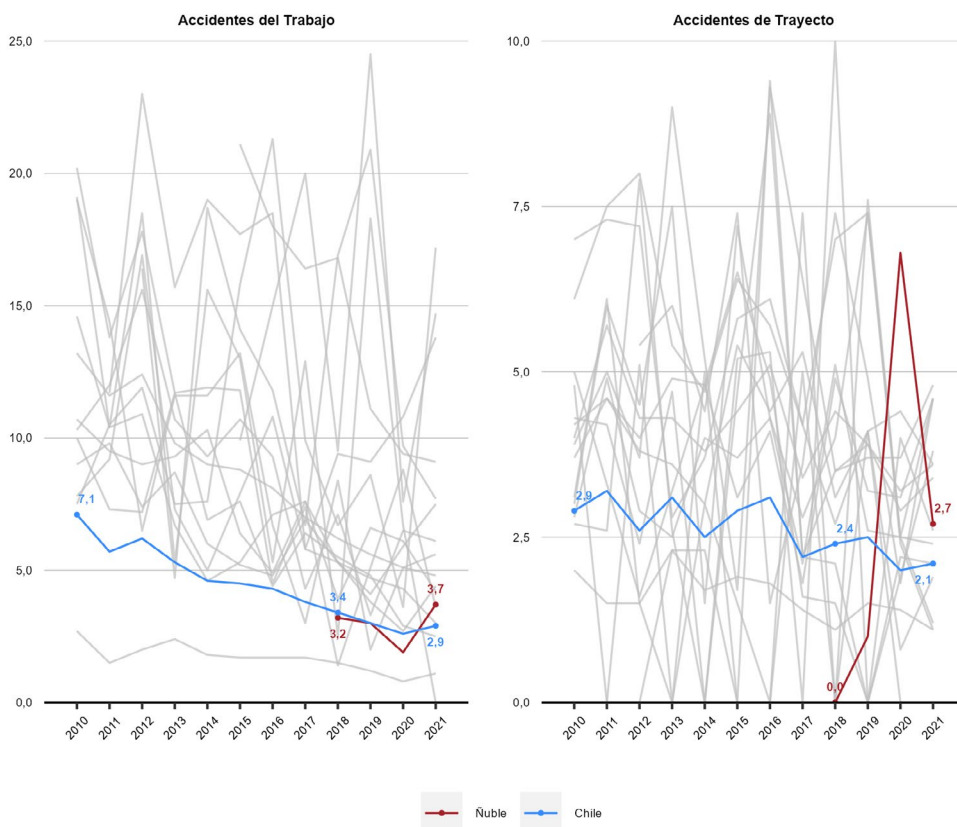

### Tasas de Accidentes Laborales y Enfermedades Profesionales según sexo (Mutualidades) (Siniestros cada 100 trabajadoras y trabajadores protegidos)

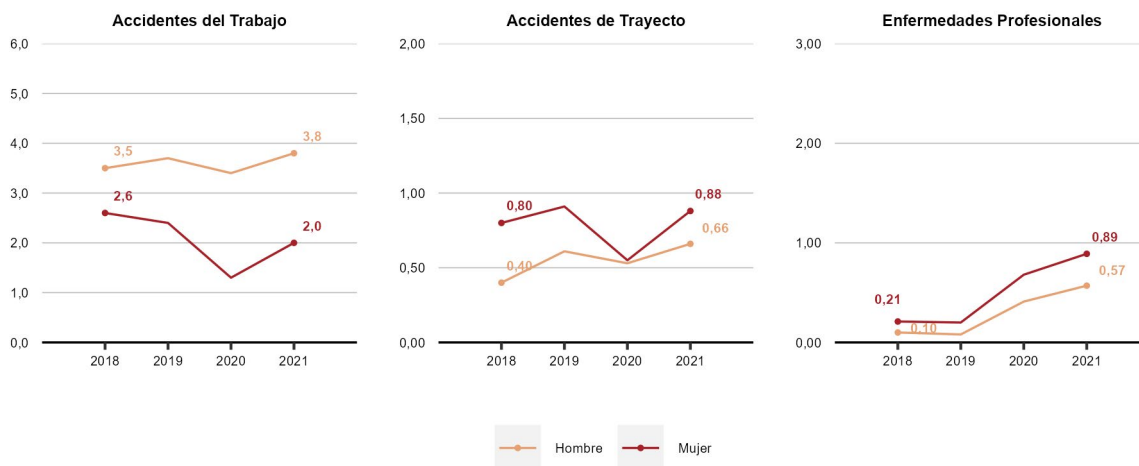

### Riesgo Relativo de Accidentes Laborales y Enfermedades Profesionales (Mutualidades)

(Riesgo relativo: accidentes o enfermedades cada 100 mujeres por cada accidente o enfermedad cada 100 hombres. Si RR=1 entonces el riesgo es similar en hombres y mujeres. Si RR > 1 el riesgo es mayor en mujeres, mientras que si RR < 1 el riesgo es mayor en hombres)

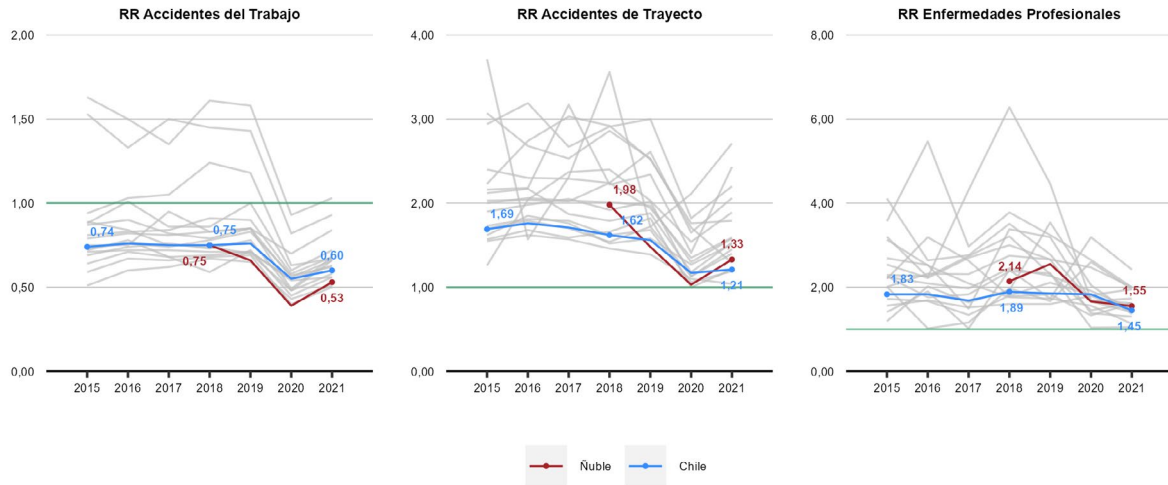

### Fatalidades Laborales según sexo (Mutualidades e ISL)

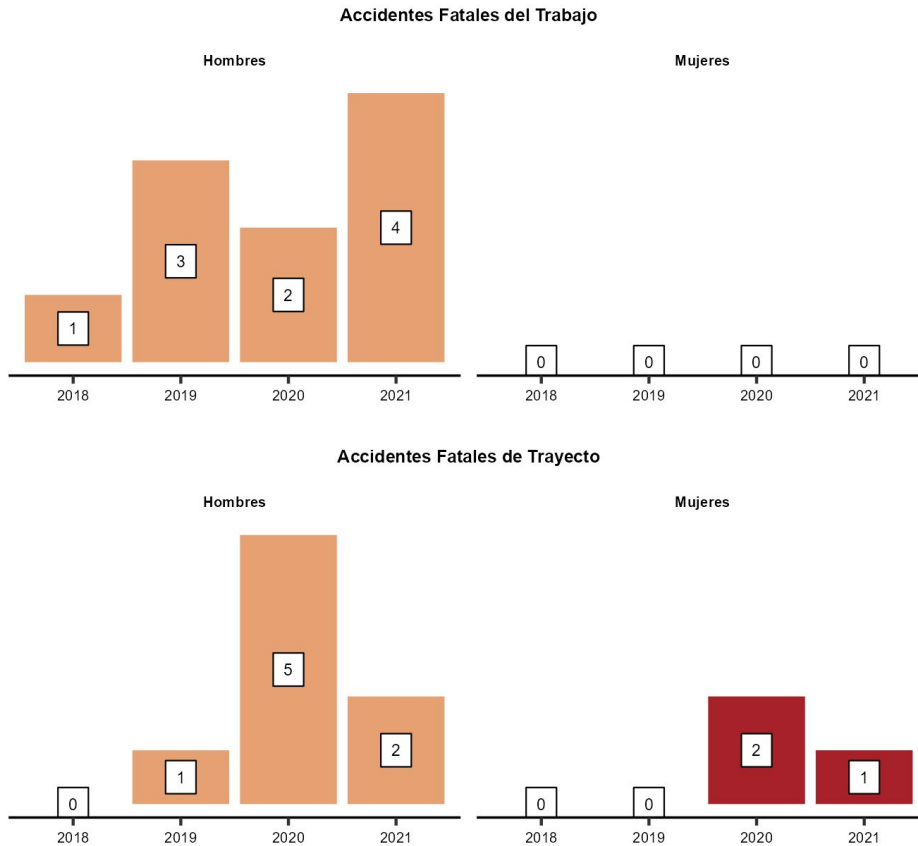

**Sectores económicos, trabajadores, cobertura, Accidentes Laborales y Enfermedades Profesionales**  
 (Ocupados y cobertura para Mutualidades e ISL. Tasas de accidentes y enfermedades corresponde solo a Mutualidades)

	Aporte PIB 2020	Promedio Trabajadores 2021		Accidentes del Trabajo 2021		Accidentes de Trayecto 2021		Enfermedades Profesionales 2018-2021	
		Ocupados	Cobertura	N°	Tasa	N°	Tasa	N°	Tasa
Agricultura y Pesca	15%	18%	47%	348	2,5	41	0,29	100	0,22
Minería	0,2%	0,9%	12%	14	7,3	1	0,52	1	0,16
Industria	6,3%	9,9%	40%	333	5,0	45	0,67	77	0,41
EGA	2,9%	0,9%	36%	12	3,0	0	0,00	4	0,36
Construcción	7,4%	8,3%	44%	343	5,8	52	0,87	58	0,34
Comercio	9,7%	18%	45%	439	4,4	126	1,25	107	0,37
Transporte	8%	4,9%	65%	223	4,9	34	0,75	30	0,24
Servicios	50%	39%	65%	661	1,8	290	0,80	662	0,65
<b>Total</b>	<b>100%</b>	<b>100%</b>	<b>53%</b>	<b>2.373</b>	<b>3,0</b>	<b>589</b>	<b>0,75</b>	<b>1.039</b>	<b>0,46</b>

# Bío Bío



## N° Promedio de Trabajadores Protegidos y Cobertura del Seguro

(Sobre el total de trabajadores y trabajadoras ocupados en 2021 en Mutualidades e ISL)

Trabajadores/as protegidos <b>431.748</b>	Cobertura del seguro de la Ley N° 16.744 <b>68%</b>
Variación <b>3,8%</b> Trabajadores/as respecto del año 2020	Variación <b>-0,01</b> puntos respecto del año 2020

## Distribución regional de trabajadores protegidos según organismo administrador

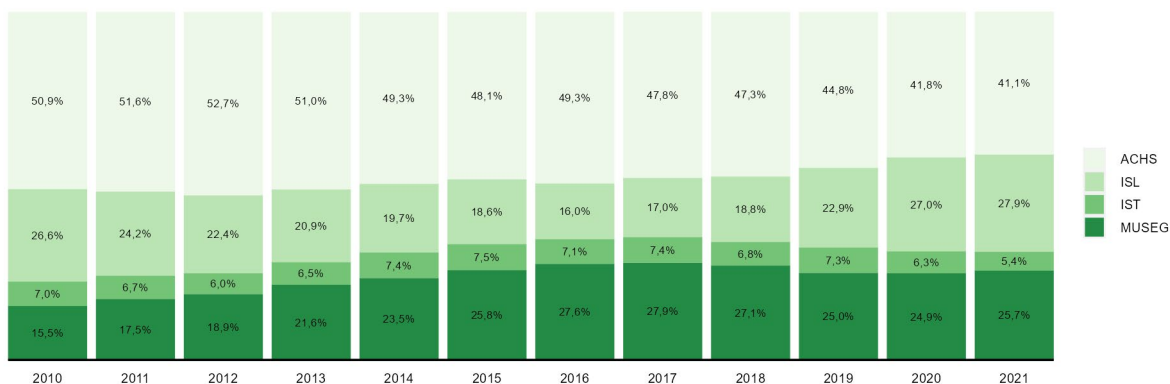

## N° y Tasas de Accidentes del Trabajo, Trayecto y Enfermedades Profesionales 2021 (Mutualidades)

Accidentes	Accidentes del trabajo	Accidentes de trayecto	Enfermedades profesionales
N°	8.083	2.252	2.049
Variación respecto de 2020	17%	28%	91%
Tasa	2,6	0,72	0,66
Variación respecto de 2020	0,3	0,15	0,30

## Evolución de las tasas de Accidentes Laborales y Enfermedades Profesionales (Mutualidades)

(Siniestros cada 100 trabajadores protegidos)

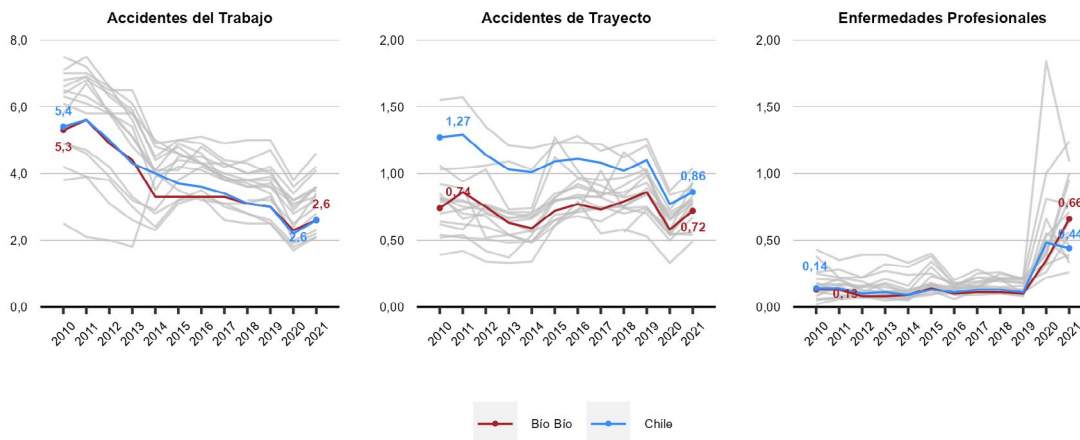

### Diagnósticos de Enfermedades Profesionales 2021 (Mutualidades)

(Sobre el total de denuncias calificadas como Enfermedad Profesional en 2021)

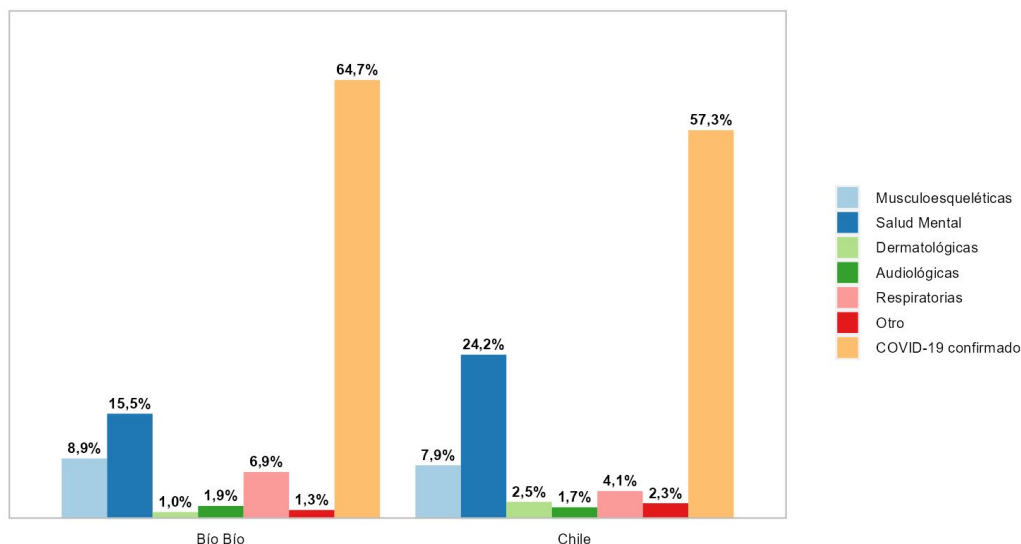

### Accidentes Laborales Fatales y Tasas de Mortalidad por Accidentes Laborales 2021 (Mutualidades e ISL)

N° accidentes fatales del trabajo 2021	N° accidentes fatales de trayecto 2021	Accidentes fatales del trabajo cada 100.000 protegidas/os - 2017- 2021	Accidentes fatales de trayecto cada 100.000 protegidas/os 2017 - 2021
13	20	4,3	3,0
En 2020 se registraron	En 2020 se registraron	Variación de	Variación de
18	13	-0,85	0,01
accidentes fatales del trabajo	accidentes fatales de trayecto	puntos respecto del año anterior	puntos respecto del año anterior

### Evolución de las fatalidades por Accidentes Laborales (Mutualidades e ISL)

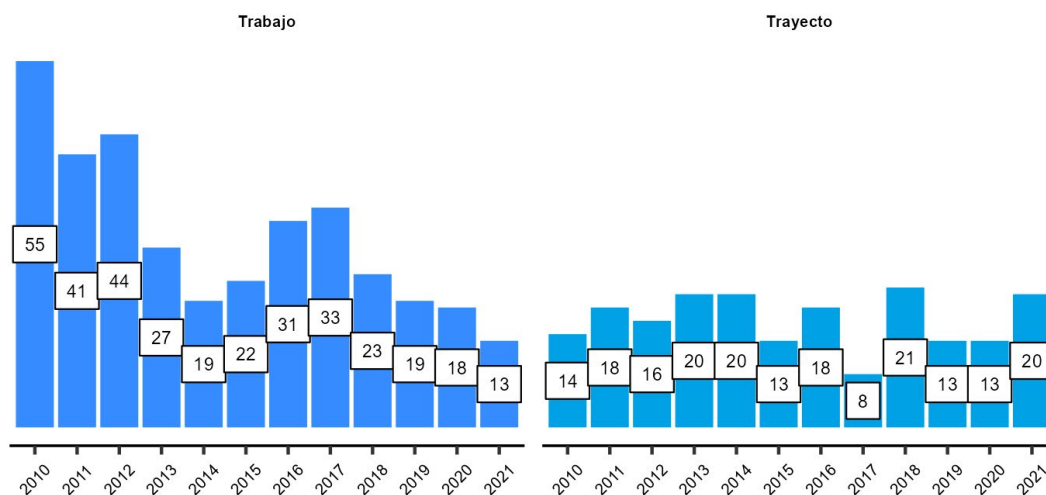

### Evolución de las tasas de mortalidad por Accidentes del Trabajo y de Trayecto (Mutualidades e ISL) (Fatalidades de trabajo y trayecto por cada 100.000 protegidas/os en periodos de 5 años)

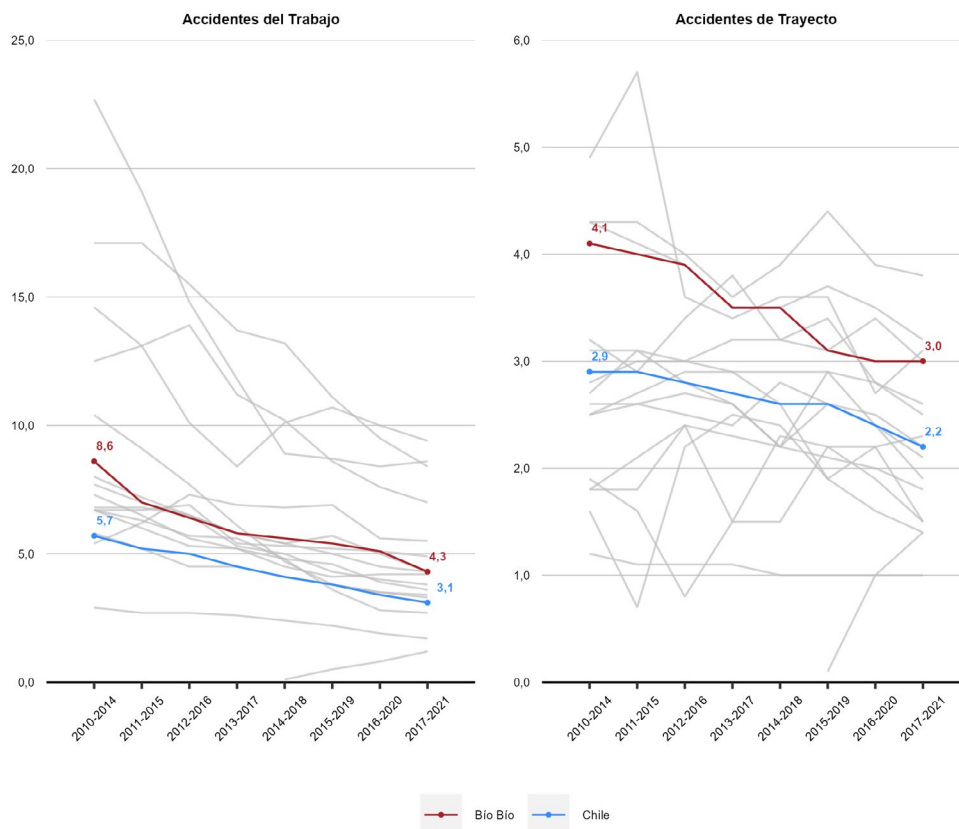

### Tasas de Accidentes Laborales y Enfermedades Profesionales según sexo (Mutualidades) (Sinistros cada 100 trabajadoras y trabajadores protegidos)

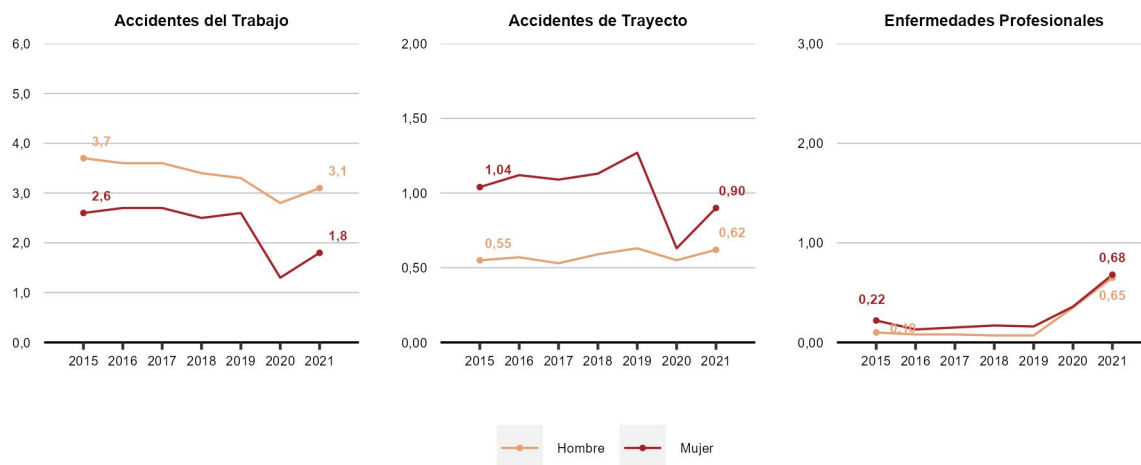



### Riesgo Relativo de Accidentes Laborales y Enfermedades Profesionales (Mutualidades)

(Riesgo relativo: accidentes o enfermedades cada 100 mujeres por cada accidente o enfermedad cada 100 hombres. Si RR=1 entonces el riesgo es similar en hombres y mujeres. Si RR > 1 el riesgo es mayor en mujeres, mientras que si RR < 1 el riesgo es mayor en hombres)

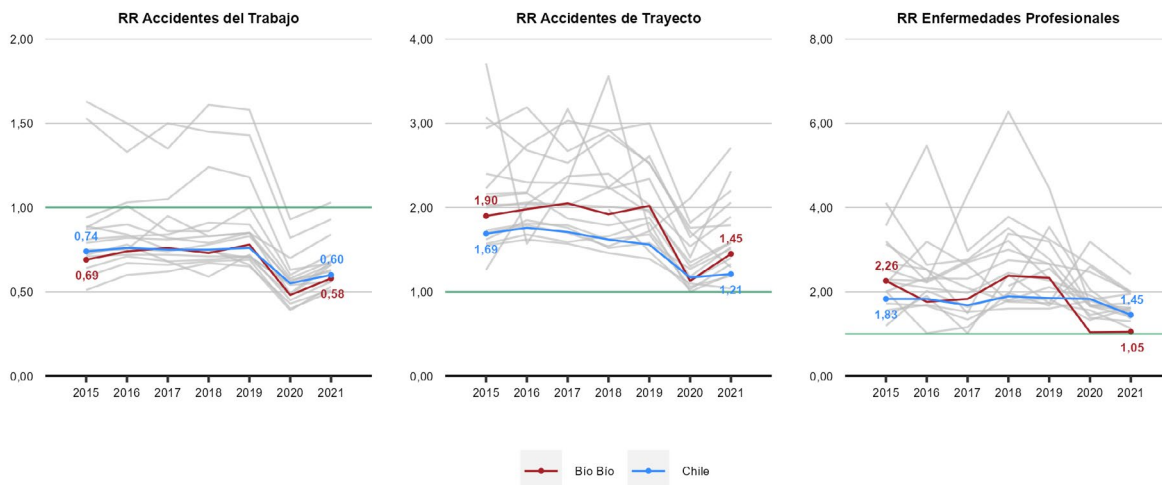

### Fatalidades Laborales según sexo (Mutualidades e ISL)

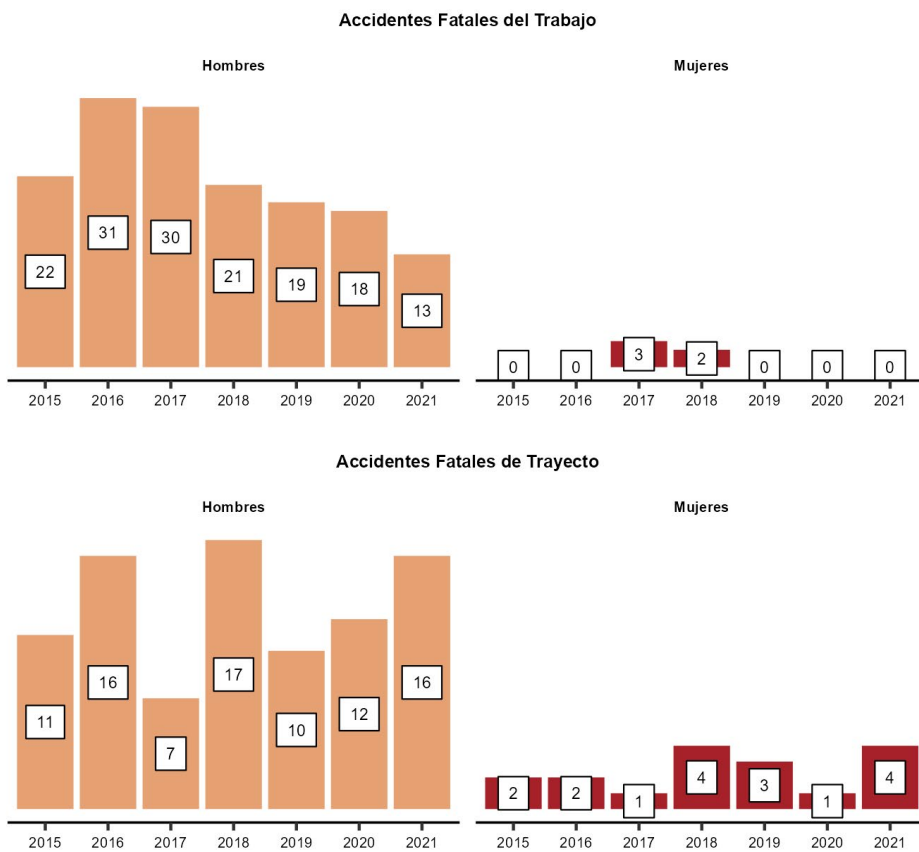

**Sectores económicos, trabajadores, cobertura, Accidentes Laborales y Enfermedades Profesionales**  
(Ocupados y cobertura para Mutualidades e ISL. Tasas de accidentes y enfermedades corresponde solo a Mutualidades)

	Aporte PIB 2020	Promedio Trabajadores 2021		Accidentes del Trabajo 2021		Accidentes de Trayecto 2021		Enfermedades Profesionales 2018-2021	
		Ocupados	Cobertura	N°	Tasa	N°	Tasa	N°	Tasa
Agricultura y Pesca	6,2%	6,6%	63%	757	3,4	167	0,74	268	0,38
Minería	0,3%	1,5%	6,2%	20	4,6	2	0,46	8	0,60
Industria	21%	15%	45%	1.473	4,0	265	0,72	493	0,46
EGA	7,1%	1,5%	23%	26	1,4	5	0,26	12	0,20
Construcción	8,5%	8,6%	84%	1.621	4,0	323	0,79	481	0,40
Comercio	7%	17%	44%	1.189	4,0	304	1,02	373	0,40
Transporte	8,1%	6%	86%	913	3,4	151	0,57	253	0,33
Servicios	42%	44%	83%	2.084	1,4	1.035	0,68	1.558	0,35
<b>Total</b>	<b>100%</b>	<b>100%</b>	<b>68%</b>	<b>8.083</b>	<b>2,6</b>	<b>2.252</b>	<b>0,72</b>	<b>3.446</b>	<b>0,37</b>

# Araucanía



## N° Promedio de Trabajadores Protegidos y Cobertura del Seguro

(Sobre el total de trabajadores y trabajadoras ocupados en 2021 en Mutualidades e ISL)

Trabajadores/as protegidos **228.210**

Cobertura del seguro de la Ley N° 16.744 **62%**

Variación **5,3%**  
Trabajadores/as respecto del año 2020

Variación **1,1**  
puntos porcentuales respecto al año 2020

## Distribución regional de trabajadores protegidos según organismo administrador

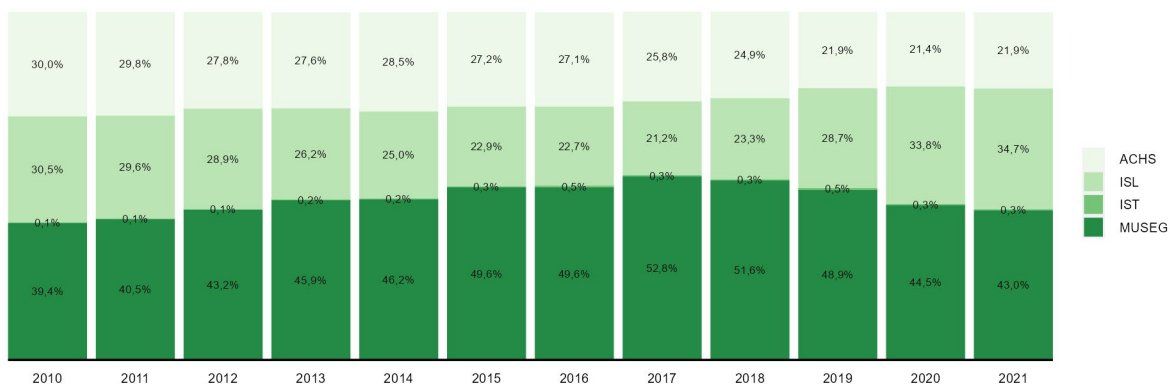

## N° y Tasas de Accidentes del Trabajo, Trayecto y Enfermedades Profesionales 2021 (Mutualidades)

Accidentes	Accidentes del trabajo	Accidentes de trayecto	Enfermedades profesionales
N°	5.377	1.242	801
Variación respecto de 2020	31%	32%	114%
Tasa	3,6	0,83	0,54
Variación respecto de 2020	0,7	0,18	0,28

## Evolución de las tasas de Accidentes Laborales y Enfermedades Profesionales (Mutualidades)

(Siniestros cada 100 trabajadores protegidos)

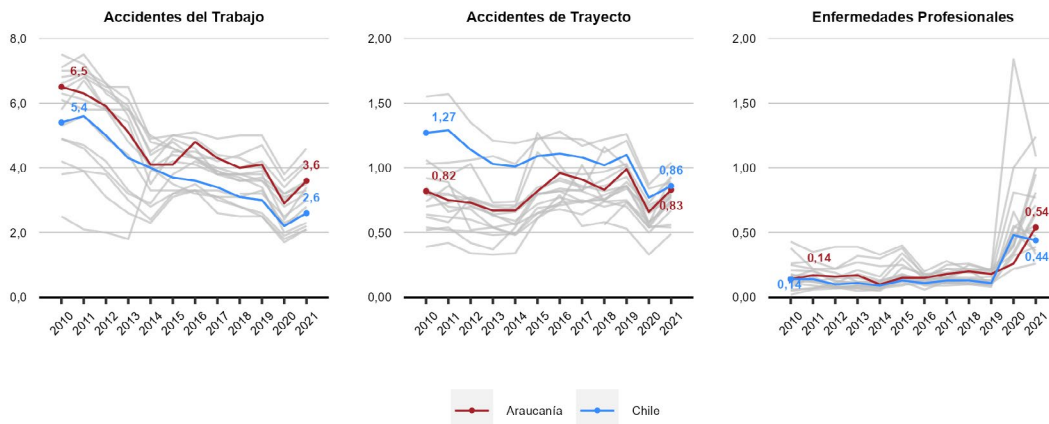

### Diagnósticos de Enfermedades Profesionales 2021 (Mutualidades)

(Sobre el total de denuncias calificadas como Enfermedad Profesional en 2021)

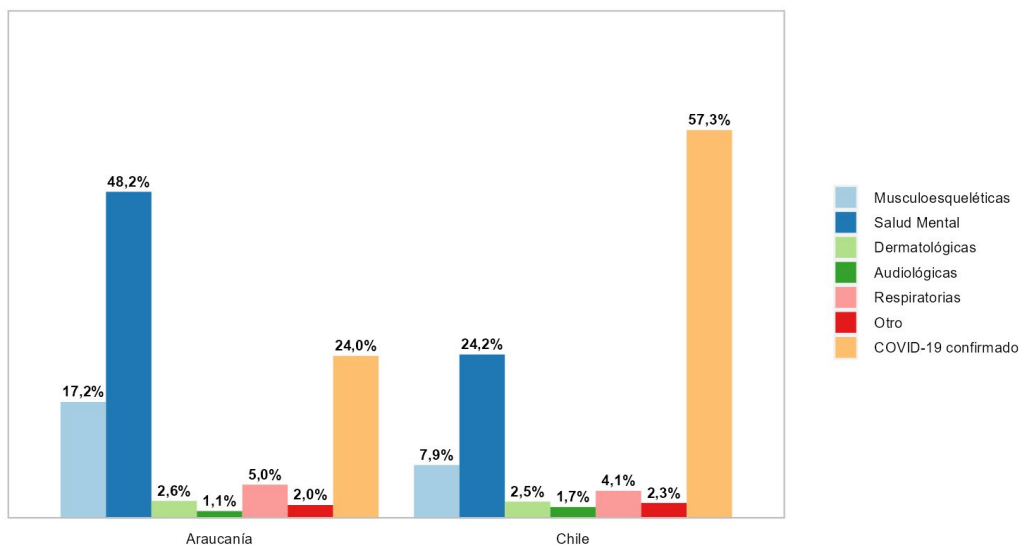

### Accidentes Laborales Fatales y Tasas de Mortalidad por Accidentes Laborales 2021 (Mutualidades e ISL)

N° accidentes fatales del trabajo 2021	N° accidentes fatales de trayecto 2021	Accidentes fatales del trabajo cada 100.000 protegidas/os - 2017- 2021	Accidentes fatales de trayecto cada 100.000 protegidas/os 2017 - 2021
14	11	3,8	3,0
En 2020 se registraron	En 2020 se registraron	Variación de	Variación de
14	8	-0,21	-0,41
accidentes fatales del trabajo	accidentes fatales de trayecto	puntos respecto del año anterior	puntos respecto del año anterior

### Evolución de las fatalidades por Accidentes Laborales (Mutualidades e ISL)

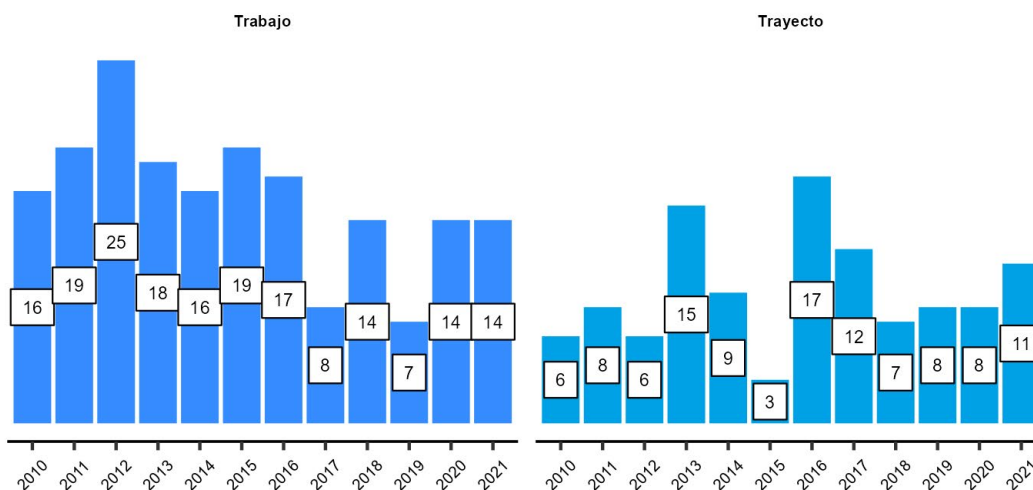

### Evolución de las tasas de mortalidad por Accidentes del Trabajo y de Trayecto (Mutualidades e ISL) (Fatalidades de trabajo y trayecto por cada 100.000 protegidas/os en periodos de 5 años)

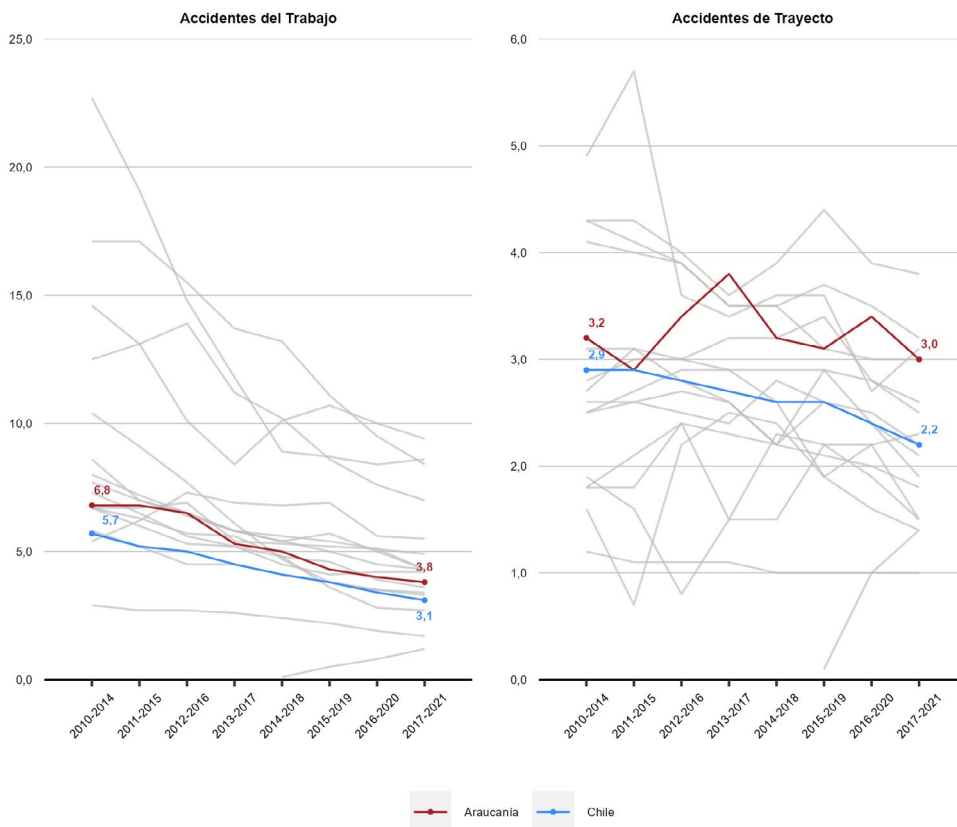

### Tasas de Accidentes Laborales y Enfermedades Profesionales según sexo (Mutualidades) (Sinistros cada 100 trabajadoras y trabajadores protegidos)

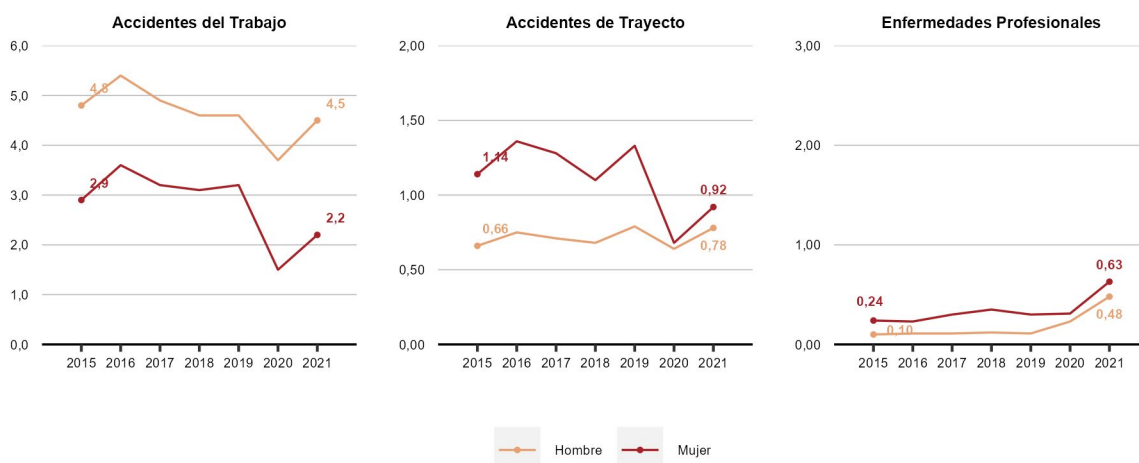

### Riesgo Relativo de Accidentes Laborales y Enfermedades Profesionales (Mutualidades)

(Riesgo relativo: accidentes o enfermedades cada 100 mujeres por cada accidente o enfermedad cada 100 hombres. Si RR=1 entonces el riesgo es similar en hombres y mujeres. Si RR > 1 el riesgo es mayor en mujeres, mientras que si RR < 1 el riesgo es mayor en hombres)

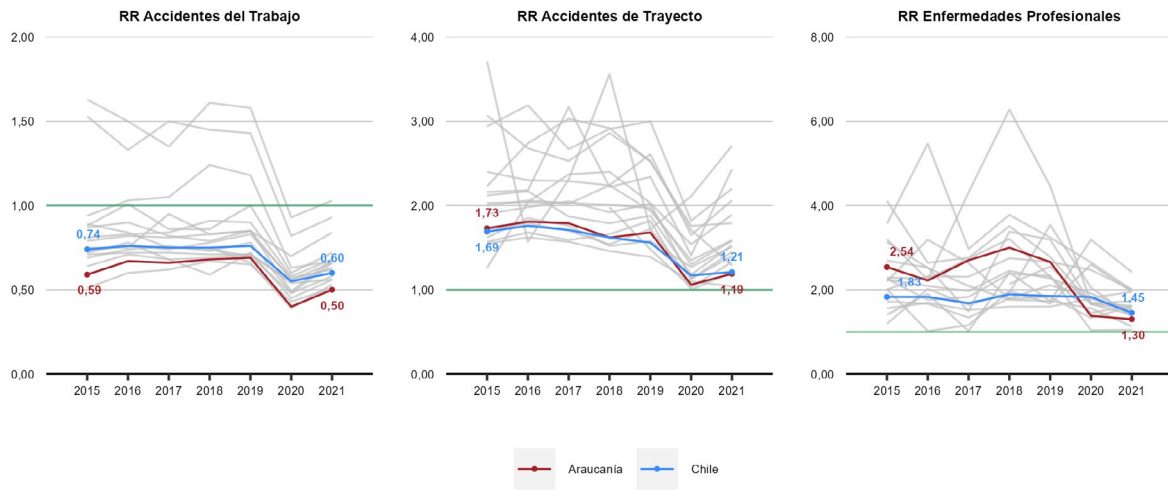

### Fatalidades Laborales según sexo (Mutualidades e ISL)

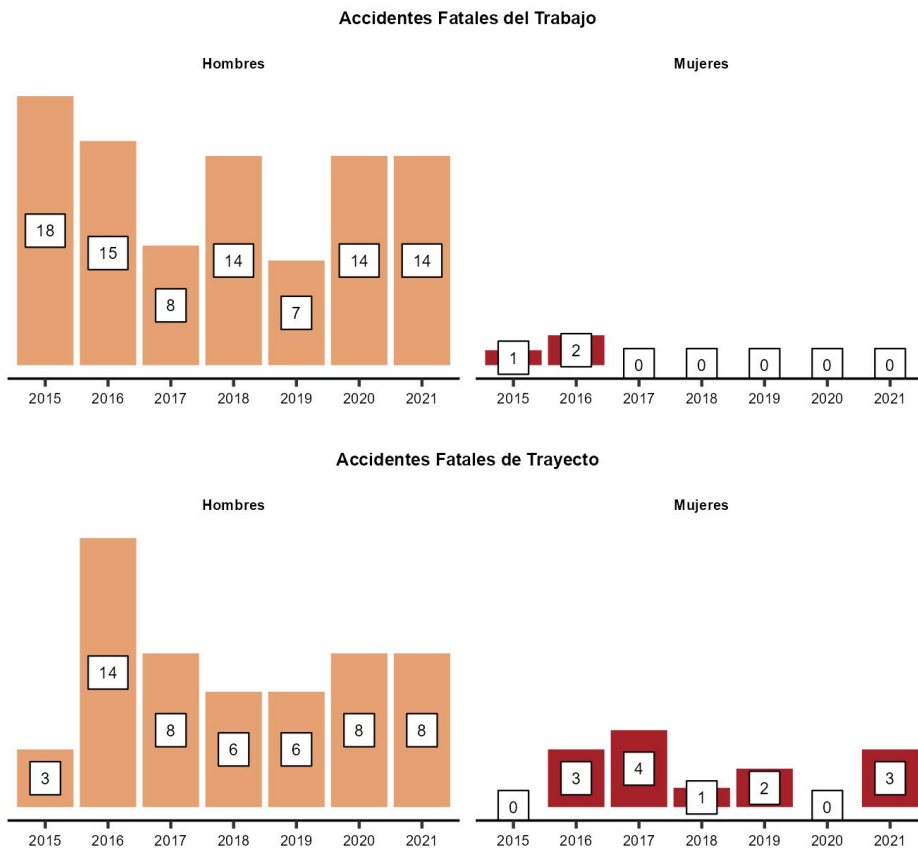

**Sectores económicos, trabajadores, cobertura, Accidentes Laborales y Enfermedades Profesionales**  
 (Ocupados y cobertura para Mutualidades e ISL. Tasas de accidentes y enfermedades corresponde solo a Mutualidades)

	Aporte PIB 2020	Promedio Trabajadores 2021		Accidentes del Trabajo 2021		Accidentes de Trayecto 2021		Enfermedades Profesionales 2018-2021	
		Ocupados	Cobertura	N°	Tasa	N°	Tasa	N°	Tasa
Agricultura y Pesca	10%	14%	36%	802	5,7	101	0,71	92	0,21
Minería	0,3%	0,2%	51%	16	5,1	0	0,00	1	0,09
Industria	10%	9,7%	46%	922	7,0	126	0,95	147	0,37
EGA	3,1%	1,5%	31%	43	3,4	8	0,63	7	0,25
Construcción	8,9%	11%	72%	1.259	5,1	254	1,03	207	0,27
Comercio	9,8%	17%	53%	815	4,0	224	1,09	144	0,23
Transporte	7,9%	3,7%	80%	353	4,9	35	0,49	47	0,21
Servicios	50%	43%	76%	1.167	1,7	494	0,73	808	0,41
<b>Total</b>	<b>100%</b>	<b>100%</b>	<b>62%</b>	<b>5.377</b>	<b>3,6</b>	<b>1.242</b>	<b>0,83</b>	<b>1.453</b>	<b>0,33</b>

# Los Ríos



## N° Promedio de Trabajadores Protegidos y Cobertura del Seguro

(Sobre el total de trabajadores y trabajadoras ocupados en 2021 en Mutualidades e ISL)

Trabajadores/as protegidos	<b>87.102</b>	Cobertura del seguro de la Ley N° 16.744	<b>54%</b>
Variación	<b>4,7%</b>	Variación	<b>1,1</b>
Trabajadores/as respecto del año 2020		puntos respecto del año 2020	

## Distribución regional de trabajadores protegidos según organismo administrador

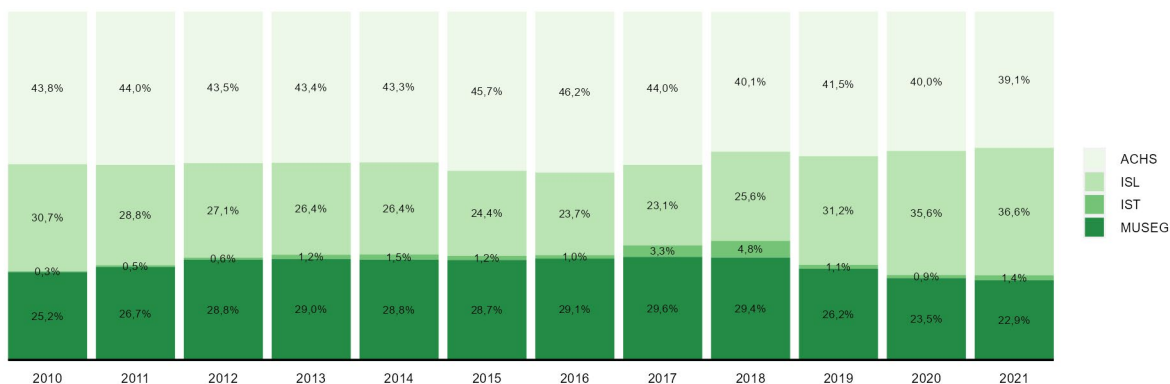

## N° y Tasas de Accidentes del Trabajo, Trayecto y Enfermedades Profesionales 2021 (Mutualidades)

Accidentes	Accidentes del trabajo	Accidentes de trayecto	Enfermedades profesionales
N°	1.989	368	525
Variación respecto de 2020	17%	37%	151%
Tasa	3,6	0,67	0,95
Variación respecto de 2020	0,4	0,16	0,56

## Evolución de las tasas de Accidentes Laborales y Enfermedades Profesionales (Mutualidades)

(Siniestros cada 100 trabajadores protegidos)

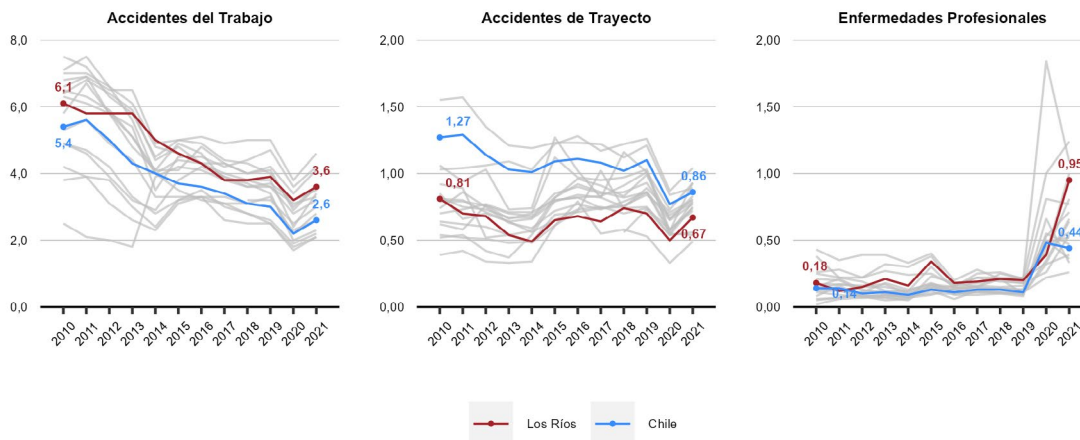



### Diagnósticos de Enfermedades Profesionales 2021 (Mutualidades)

(Sobre el total de denuncias calificadas como Enfermedad Profesional en 2021)

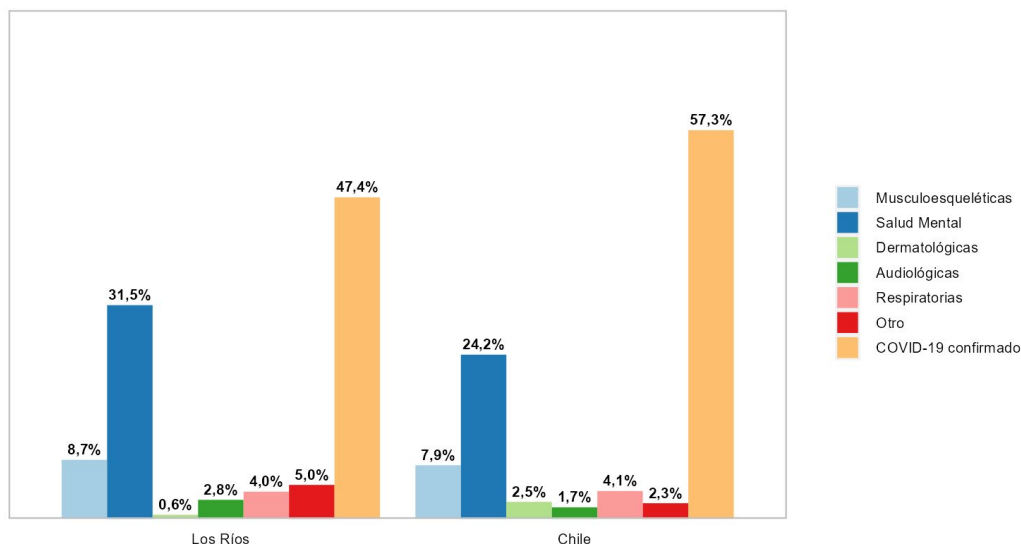

### Accidentes Laborales Fatales y Tasas de Mortalidad por Accidentes Laborales 2021 (Mutualidades e ISL)

Nº accidentes fatales del trabajo 2021	Nº accidentes fatales de trayecto 2021	Accidentes fatales del trabajo cada 100.000 protegidas/os - 2017- 2021	Accidentes fatales de trayecto cada 100.000 protegidas/os 2017 - 2021
15	1	5,5	2,1
En 2020 se registraron	En 2020 se registraron	Variación de	Variación de
3	2	-0,06	-0,32
accidentes fatales del trabajo	accidentes fatales de trayecto	puntos respecto del año anterior	puntos respecto del año anterior

### Evolución de las fatalidades por Accidentes Laborales (Mutualidades e ISL)

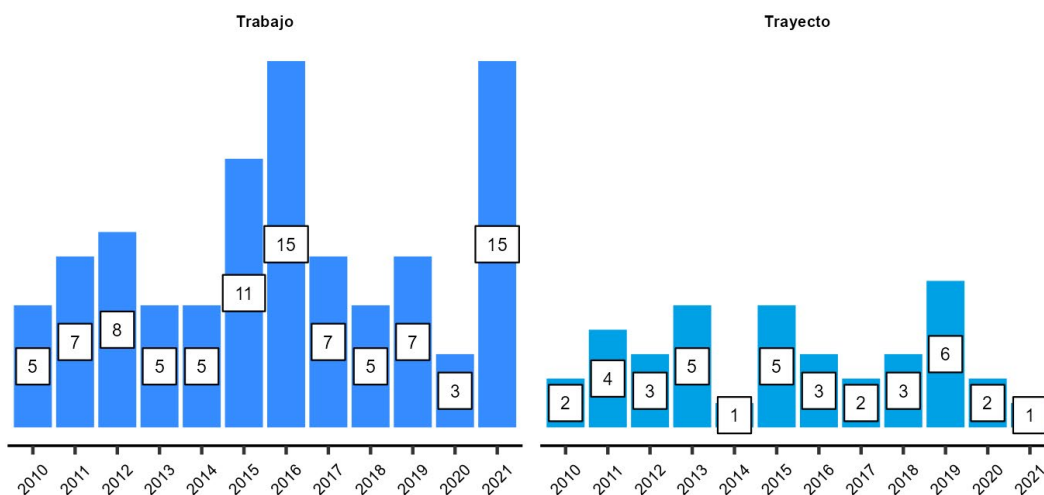

### Evolución de las tasas de mortalidad por Accidentes del Trabajo y de Trayecto (Mutualidades e ISL) (Fatalidades de trabajo y trayecto por cada 100.000 protegidas/os en periodos de 5 años)

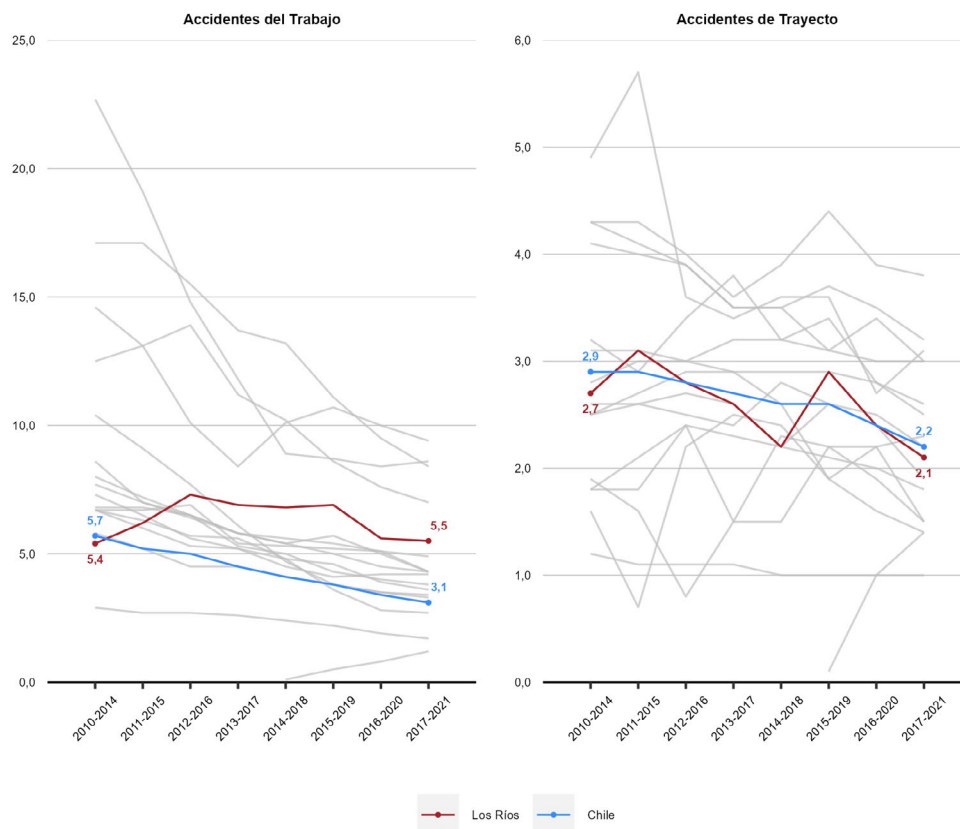

### Tasas de Accidentes Laborales y Enfermedades Profesionales según sexo (Mutualidades) (Sinistros cada 100 trabajadoras y trabajadores protegidos)

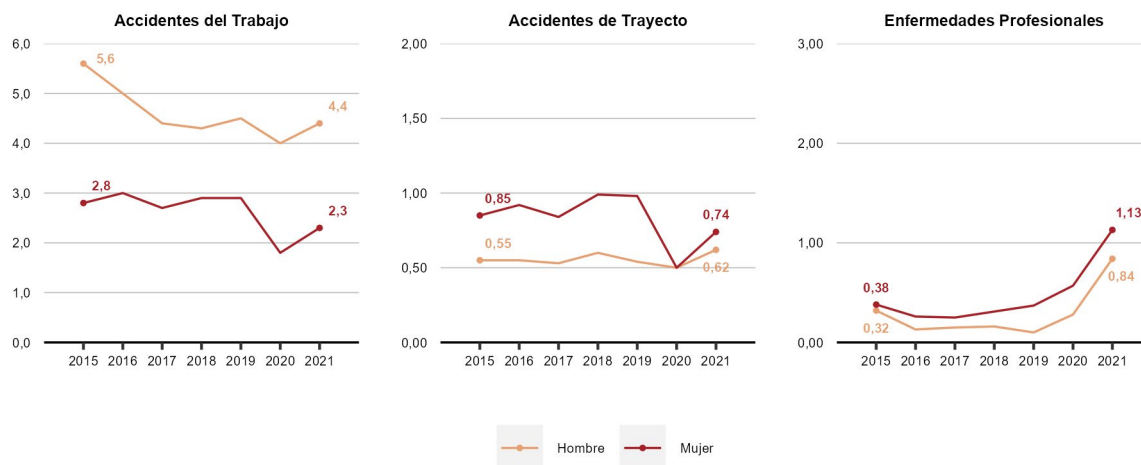

### Riesgo Relativo de Accidentes Laborales y Enfermedades Profesionales (Mutualidades)

(Riesgo relativo: accidentes o enfermedades cada 100 mujeres por cada accidente o enfermedad cada 100 hombres. Si RR=1 entonces el riesgo es similar en hombres y mujeres. Si RR > 1 el riesgo es mayor en mujeres, mientras que si RR < 1 el riesgo es mayor en hombres)

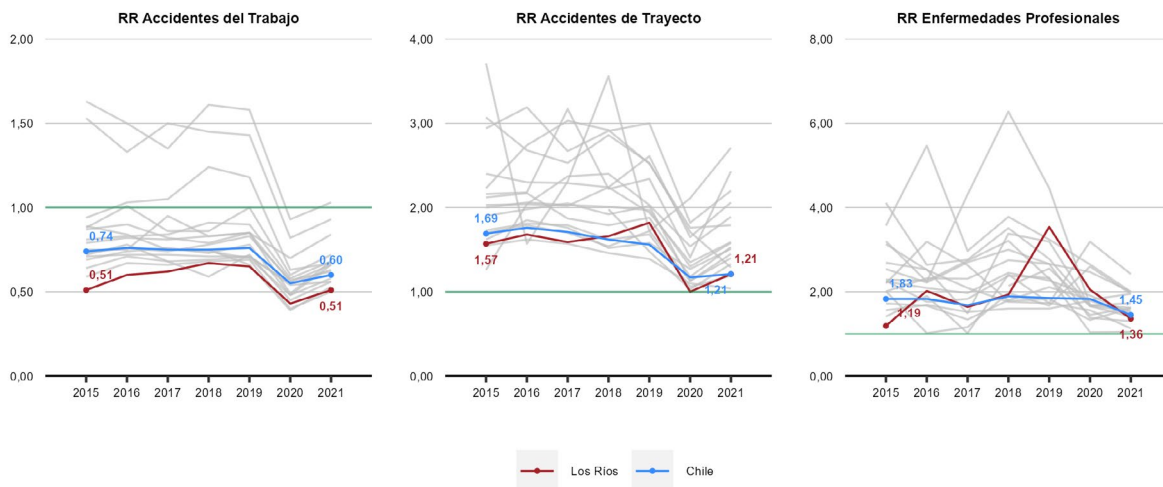

### Fatalidades Laborales según sexo (Mutualidades e ISL)

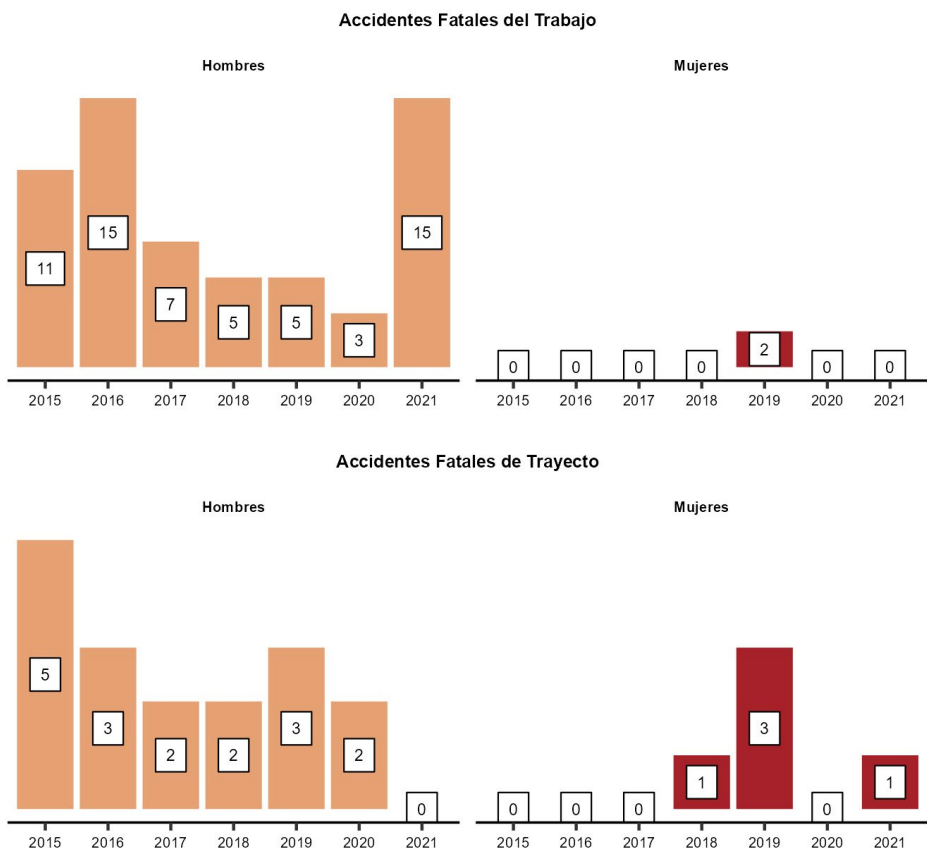

**Sectores económicos, trabajadores, cobertura, Accidentes Laborales y Enfermedades Profesionales**  
(Ocupados y cobertura para Mutualidades e ISL. Tasas de accidentes y enfermedades corresponde solo a Mutualidades)

	Aporte PIB 2020	Promedio Trabajadores 2021		Accidentes del Trabajo 2021		Accidentes de Trayecto 2021		Enfermedades Profesionales 2018-2021	
		Ocupados	Cobertura	N°	Tasa	N°	Tasa	N°	Tasa
Agricultura y Pesca	12%	13%	56%	532	5,5	52	0,53	82	0,27
Minería	0,3%	0,3%	98%	18	4,7	4	1,04	6	0,65
Industria	22%	12%	35%	321	6,2	38	0,74	91	0,57
EGA	3,2%	1,4%	29%	7	1,6	1	0,23	1	0,08
Construcción	6,8%	11%	41%	245	4,7	39	0,76	106	0,68
Comercio	7,2%	15%	41%	252	5,0	57	1,14	78	0,50
Transporte	7,2%	4,3%	79%	155	3,8	14	0,34	43	0,36
Servicios	42%	43%	63%	459	1,8	163	0,65	439	0,60
<b>Total</b>	<b>100%</b>	<b>100%</b>	<b>54%</b>	<b>1.989</b>	<b>3,6</b>	<b>368</b>	<b>0,67</b>	<b>846</b>	<b>0,51</b>

# Los Lagos



## N° Promedio de Trabajadores Protegidos y Cobertura del Seguro

(Sobre el total de trabajadores y trabajadoras ocupados en 2021 en Mutualidades e ISL)

Trabajadores/as protegidos **266.450**

Cobertura del seguro de la Ley N° 16.744

**81%**

Variación **4,6%**

Trabajadores/as respecto del año 2020

Variación **3,7**

puntos porcentuales respecto al año 2020

## Distribución regional de trabajadores protegidos según organismo administrador

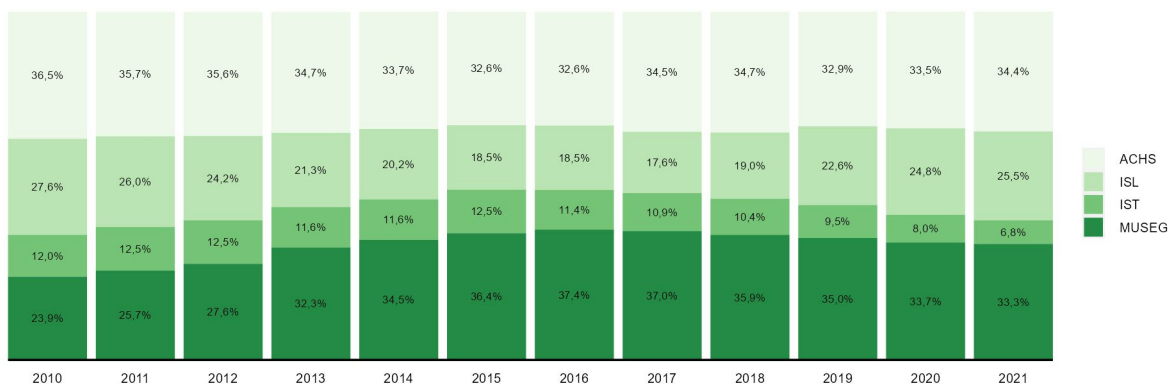

## N° y Tasas de Accidentes del Trabajo, Trayecto y Enfermedades Profesionales 2021 (Mutualidades)

Accidentes	Accidentes del trabajo	Accidentes de trayecto	Enfermedades profesionales
N°	8.074	1.475	1.607
Variación respecto de 2020	23%	33%	104%
Tasa	4,1	0,74	0,81
Variación respecto de 2020	0,6	0,16	0,40

## Evolución de las tasas de Accidentes Laborales y Enfermedades Profesionales (Mutualidades)

(Sinistros cada 100 trabajadores protegidos)

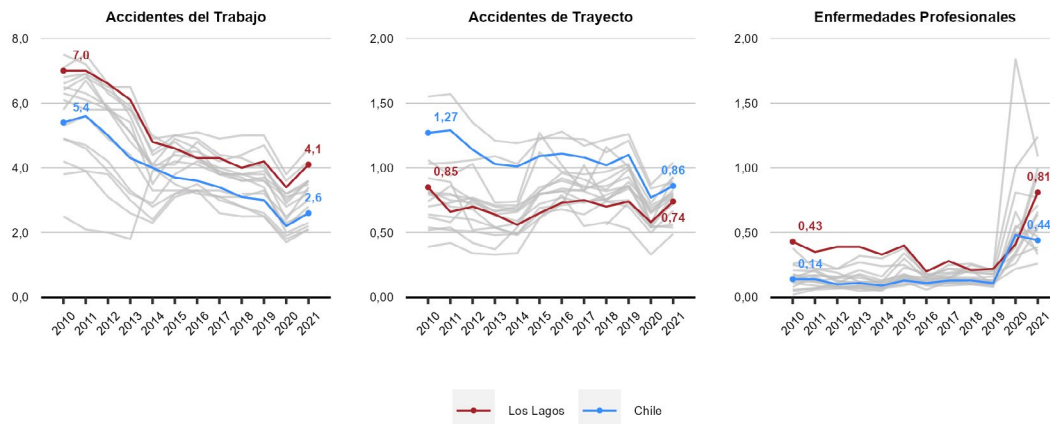

### Diagnósticos de Enfermedades Profesionales 2021 (Mutualidades)

(Sobre el total de denuncias calificadas como Enfermedad Profesional en 2021)

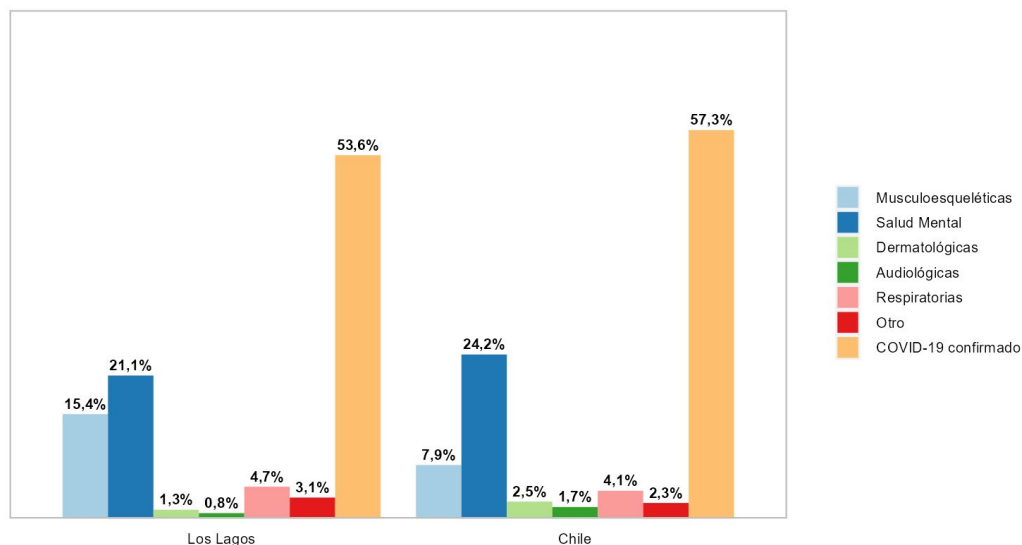

### Accidentes Laborales Fatales y Tasas de Mortalidad por Accidentes Laborales 2021 (Mutualidades e ISL)

N° accidentes fatales del trabajo 2021	N° accidentes fatales de trayecto 2021	Accidentes fatales del trabajo cada 100.000 protegidas/os - 2017- 2021	Accidentes fatales de trayecto cada 100.000 protegidas/os 2017 - 2021
20	5	4,9	2,5
En 2020 se registraron	En 2020 se registraron	Variación de	Variación de
15	2	-0,14	-0,28
accidentes fatales del trabajo	accidentes fatales de trayecto	puntos respecto del año anterior	puntos respecto del año anterior

### Evolución de las fatalidades por Accidentes Laborales (Mutualidades e ISL)

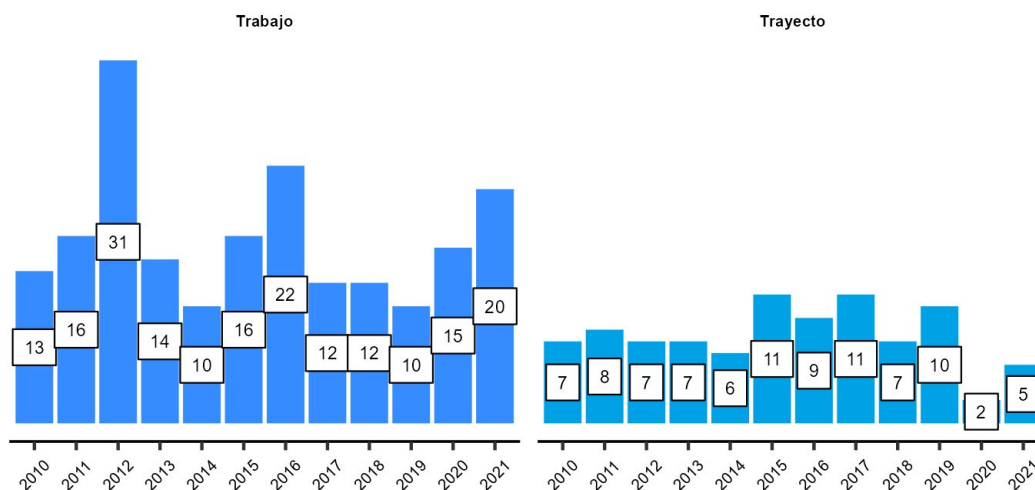

### Evolución de las tasas de mortalidad por Accidentes del Trabajo y de Trayecto (Mutualidades e ISL) (Fatalidades de trabajo y trayecto por cada 100.000 protegidas/os en periodos de 5 años)

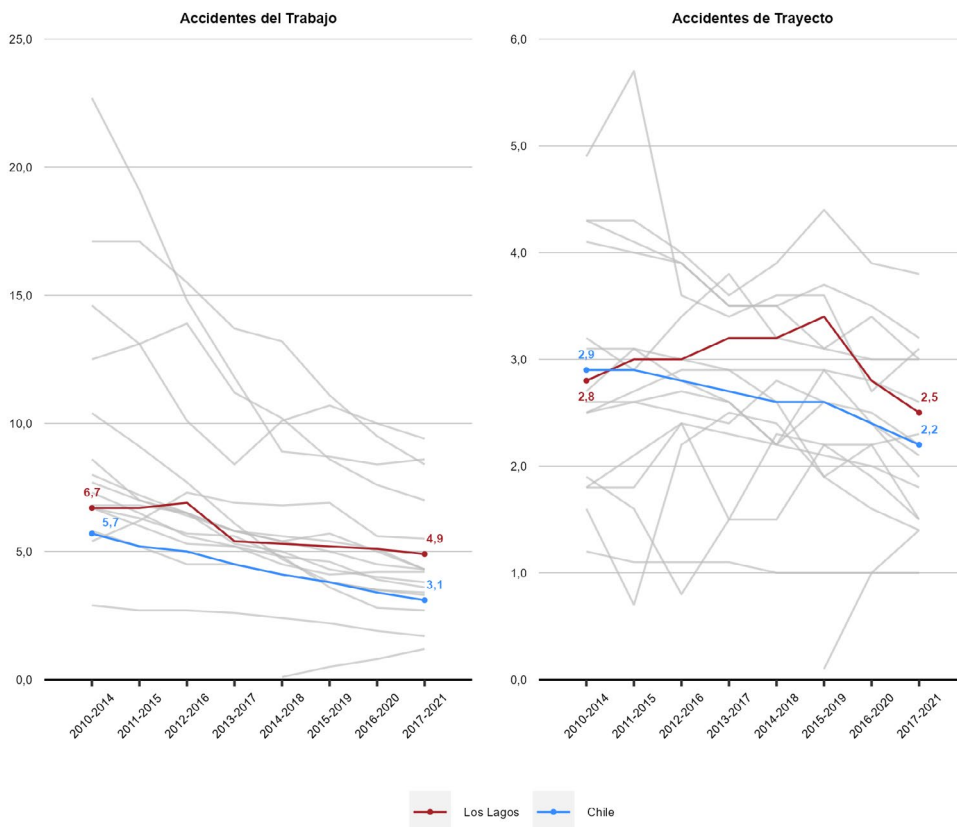

### Tasas de Accidentes Laborales y Enfermedades Profesionales según sexo (Mutualidades) (Siniestros cada 100 trabajadoras y trabajadores protegidos)

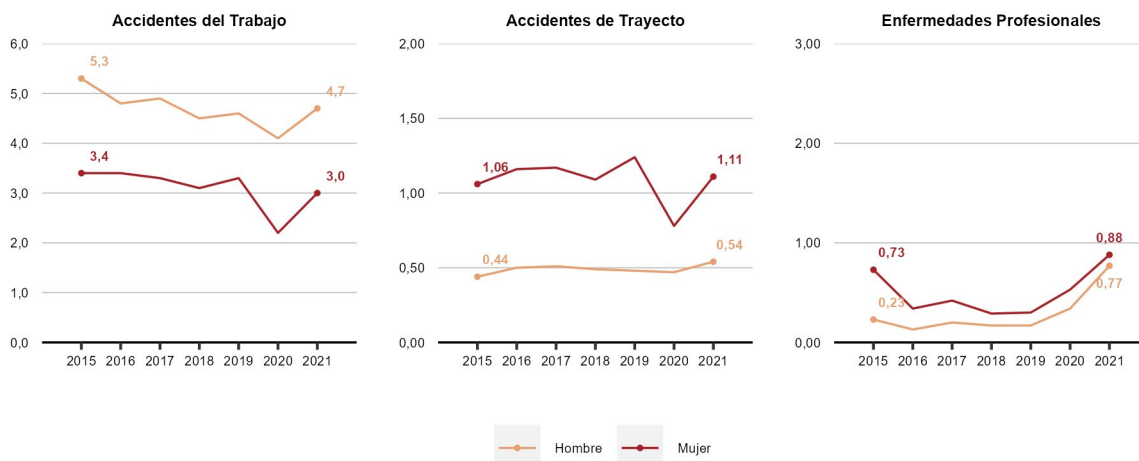

### Riesgo Relativo de Accidentes Laborales y Enfermedades Profesionales (Mutualidades)

(Riesgo relativo: accidentes o enfermedades cada 100 mujeres por cada accidente o enfermedad cada 100 hombres. Si RR=1 entonces el riesgo es similar en hombres y mujeres. Si RR > 1 el riesgo es mayor en mujeres, mientras que si RR < 1 el riesgo es mayor en hombres)

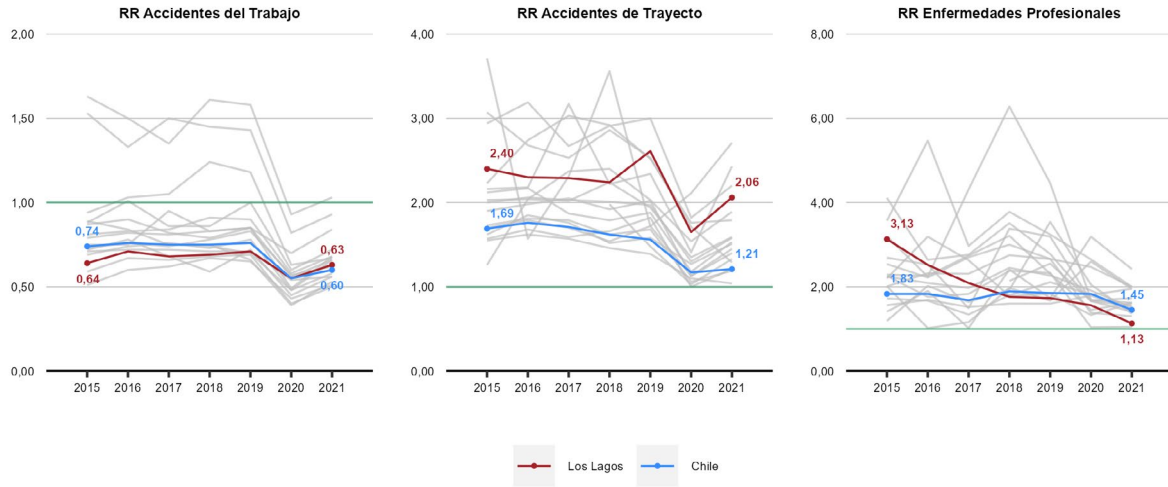

### Fatalidades Laborales según sexo (Mutualidades e ISL)

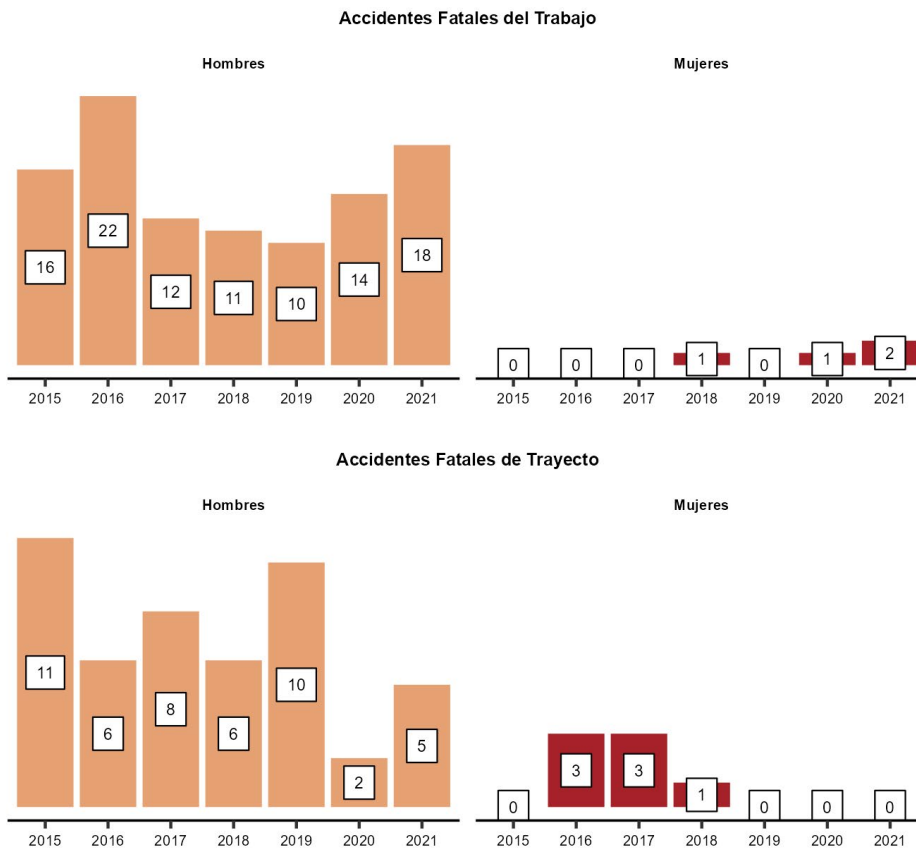



**Sectores económicos, trabajadores, cobertura, Accidentes Laborales y Enfermedades Profesionales**  
(Ocupados y cobertura para Mutualidades e ISL. Tasas de accidentes y enfermedades corresponde solo a Mutualidades)

	Aporte PIB 2020	Promedio Trabajadores 2021		Accidentes del Trabajo 2021		Accidentes de Trayecto 2021		Enfermedades Profesionales 2018-2021	
		Ocupados	Cobertura	N°	Tasa	N°	Tasa	N°	Tasa
Agricultura y Pesca	11%	14%	106%	1.918	4,5	202	0,48	477	0,39
Minería	0,3%	0%	253%	25	7,4	4	1,18	3	0,31
Industria	22%	13%	63%	1.441	6,0	186	0,77	340	0,49
EGA	2,8%	1,1%	75%	17	0,7	0	0,00	13	0,19
Construcción	6,2%	8,7%	78%	906	5,1	136	0,76	231	0,44
Comercio	10%	19%	56%	971	4,2	218	0,94	203	0,27
Transporte	8,5%	7,3%	78%	751	5,0	86	0,58	201	0,45
Servicios	39%	37%	91%	2.045	2,8	643	0,88	1.336	0,64
<b>Total</b>	<b>100%</b>	<b>100%</b>	<b>81%</b>	<b>8.074</b>	<b>4,1</b>	<b>1.475</b>	<b>0,74</b>	<b>2.804</b>	<b>0,48</b>

# Aysén



## N° Promedio de Trabajadores Protegidos y Cobertura del Seguro

(Sobre el total de trabajadores y trabajadoras ocupados en 2021 en Mutualidades e ISL)

Trabajadores/as protegidos	<b>27.225</b>	Cobertura del seguro de la Ley N° 16.744	<b>50%</b>
Variación	<b>3,5%</b>	Variación	<b>0,6</b>
Trabajadores/as respecto del año 2020		puntos respecto del año 2020	

## Distribución regional de trabajadores protegidos según organismo administrador

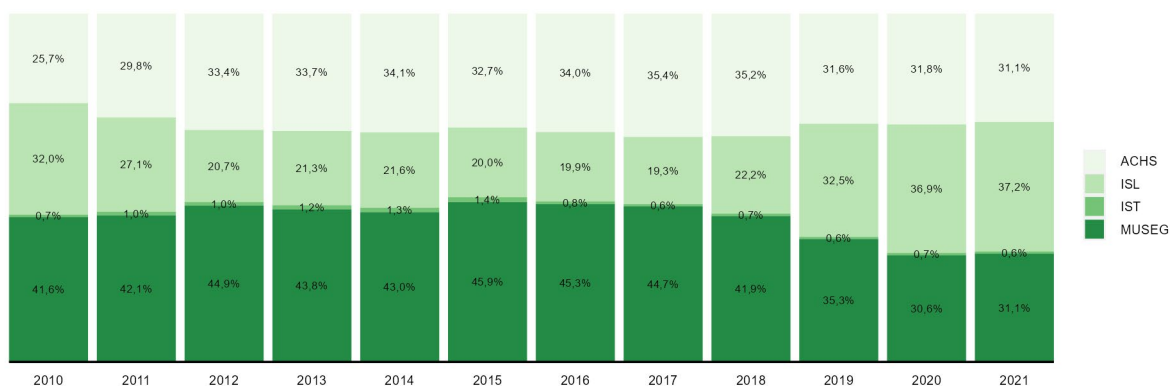

## N° y Tasas de Accidentes del Trabajo, Trayecto y Enfermedades Profesionales 2021 (Mutualidades)

Accidentes	Accidentes del trabajo	Accidentes de trayecto	Enfermedades profesionales
N°	726	96	171
Variación respecto de 2020	21%	7,9%	155%
Tasa	4,2	0,56	1,00
Variación respecto de 2020	0,6	0,03	0,60

## Evolución de las tasas de Accidentes Laborales y Enfermedades Profesionales (Mutualidades)

(Siniestros cada 100 trabajadores protegidos)

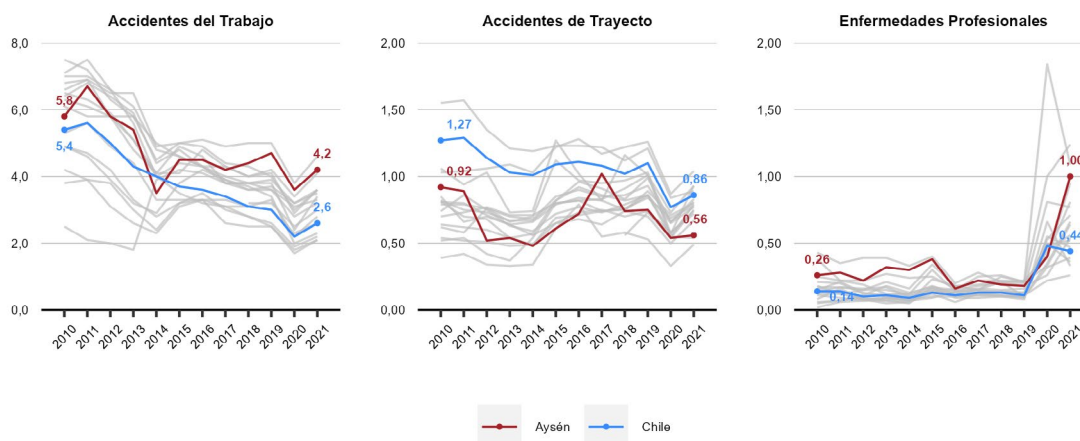

### Diagnósticos de Enfermedades Profesionales 2021 (Mutualidades)

(Sobre el total de denuncias calificadas como Enfermedad Profesional en 2021)

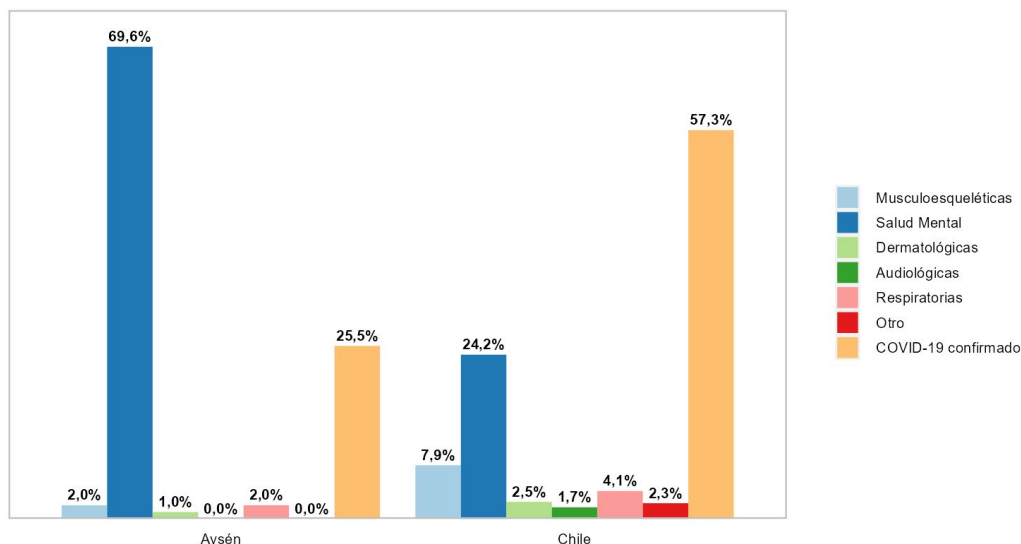

### Accidentes Laborales Fatales y Tasas de Mortalidad por Accidentes Laborales 2021 (Mutualidades e ISL)

N° accidentes fatales del trabajo 2021	N° accidentes fatales de trayecto 2021	Accidentes fatales del trabajo cada 100.000 protegidas/os - 2017- 2021	Accidentes fatales de trayecto cada 100.000 protegidas/os 2017 - 2021
4	0	8,6	1,0
En 2020 se registraron	En 2020 se registraron	Variación de	Variación de
2	0	0,21	-0,03
accidentes fatales del trabajo	accidentes fatales de trayecto	puntos respecto del año anterior	puntos respecto del año anterior

### Evolución de las fatalidades por Accidentes Laborales (Mutualidades e ISL)

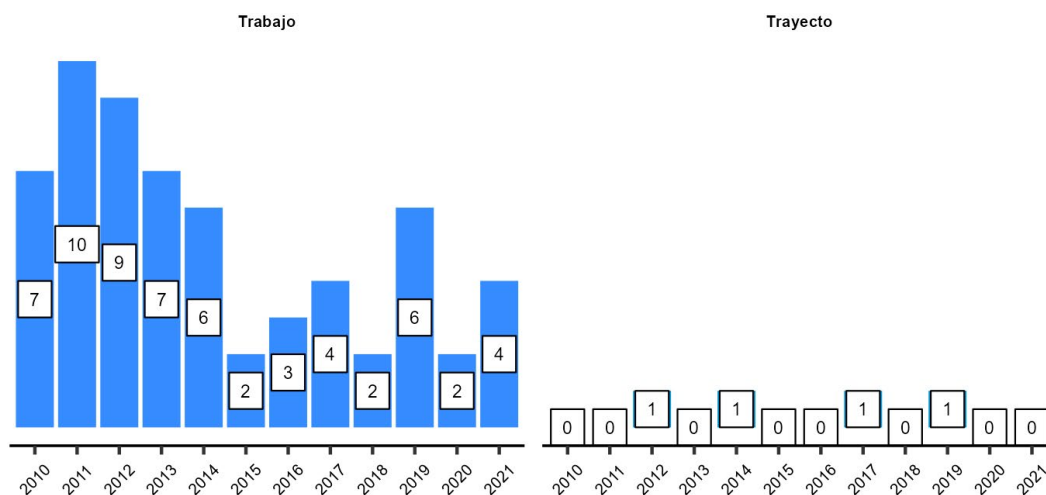

### Evolución de las tasas de mortalidad por Accidentes del Trabajo y de Trayecto (Mutualidades e ISL) (Fatalidades de trabajo y trayecto por cada 100.000 protegidas/os en periodos de 5 años)

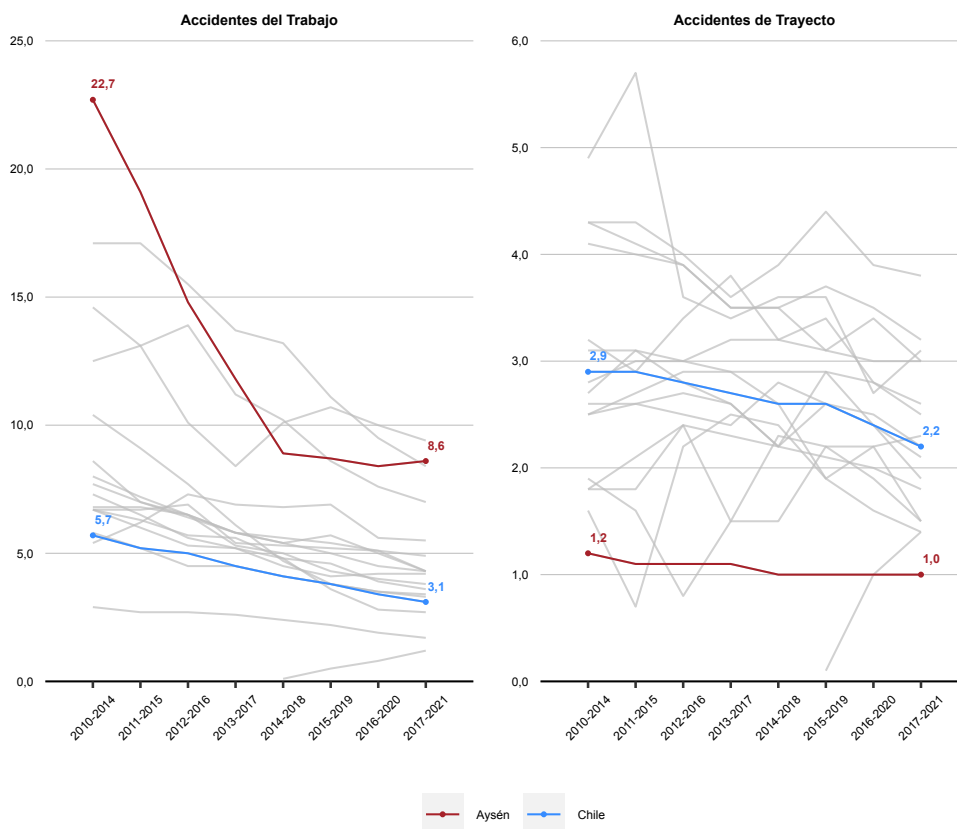

### Tasas de Accidentes Laborales y Enfermedades Profesionales según sexo (Mutualidades) (Sinistros cada 100 trabajadoras y trabajadores protegidos)

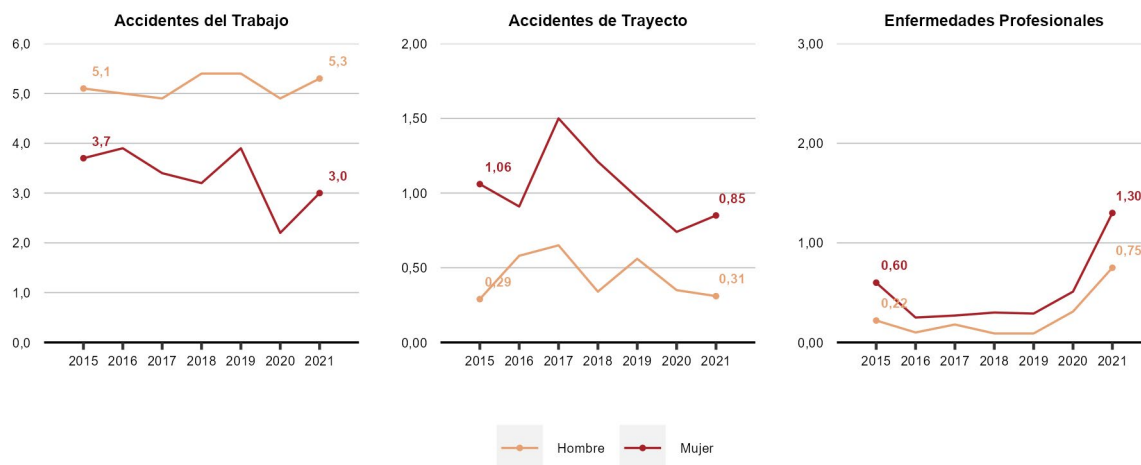

### Riesgo Relativo de Accidentes Laborales y Enfermedades Profesionales (Mutualidades)

(Riesgo relativo: accidentes o enfermedades cada 100 mujeres por cada accidente o enfermedad cada 100 hombres. Si RR=1 entonces el riesgo es similar en hombres y mujeres. Si RR > 1 el riesgo es mayor en mujeres, mientras que si RR < 1 el riesgo es mayor en hombres)

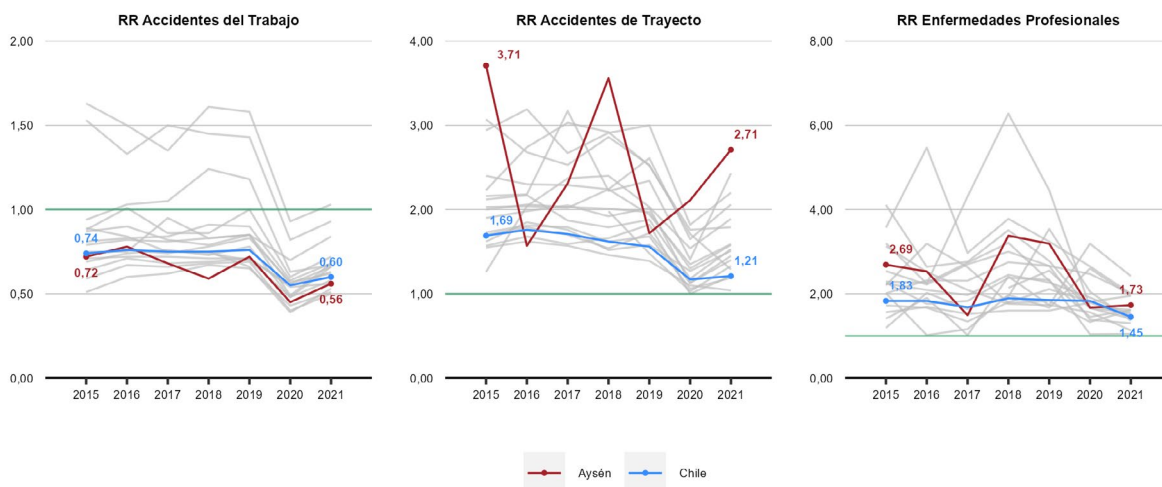

### Fatalidades Laborales según sexo (Mutualidades e ISL)

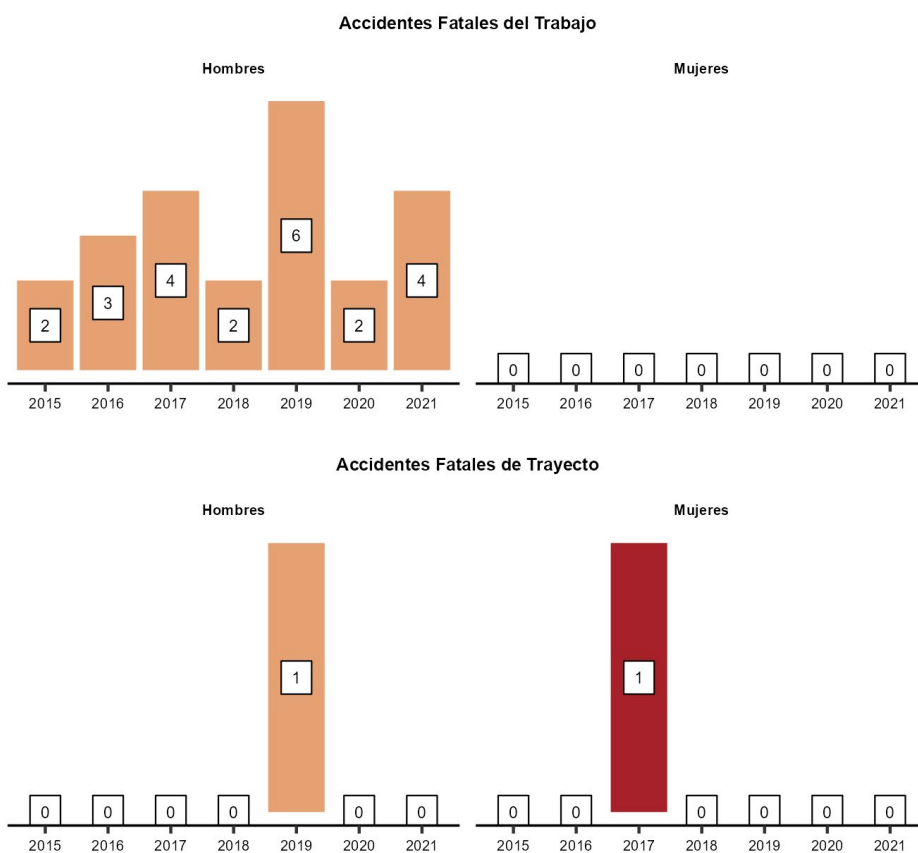

**Sectores económicos, trabajadores, cobertura, Accidentes Laborales y Enfermedades Profesionales**  
(Ocupados y cobertura para Mutualidades e ISL. Tasas de accidentes y enfermedades corresponde solo a Mutualidades)

	Aporte PIB 2020	Promedio Trabajadores 2021		Accidentes del Trabajo 2021		Accidentes de Trayecto 2021		Enfermedades Profesionales 2018-2021	
		Ocupados	Cobertura	N°	Tasa	N°	Tasa	N°	Tasa
Agricultura y Pesca	32%	9%	47%	192	11,2	16	0,93	25	0,47
Minería	2,9%	0,6%	109%	9	2,5	1	0,28	8	1,15
Industria	3,8%	7,5%	22%	63	10,7	3	0,51	7	0,43
EGA	1,2%	1,7%	21%	8	5,8	1	0,72	2	0,38
Construcción	6,2%	12%	35%	76	5,1	7	0,47	13	0,31
Comercio	5,8%	15%	49%	108	5,3	17	0,83	13	0,21
Transporte	6,9%	7%	35%	42	6,1	1	0,14	8	0,38
Servicios	41%	47%	62%	228	2,3	50	0,50	192	0,65
<b>Total</b>	<b>100%</b>	<b>100%</b>	<b>50%</b>	<b>726</b>	<b>4,2</b>	<b>96</b>	<b>0,56</b>	<b>268</b>	<b>0,53</b>

# Magallanes



## N° Promedio de Trabajadores Protegidos y Cobertura del Seguro

(Sobre el total de trabajadores y trabajadoras ocupados en 2021 en Mutualidades e ISL)

Trabajadores/as protegidos **52.044**

Cobertura del seguro de la Ley N° 16.744 **60%**

Variación **1,4%**  
Trabajadores/as respecto del año 2020

Variación **-4,4**  
puntos porcentuales respecto al año 2020

## Distribución regional de trabajadores protegidos según organismo administrador

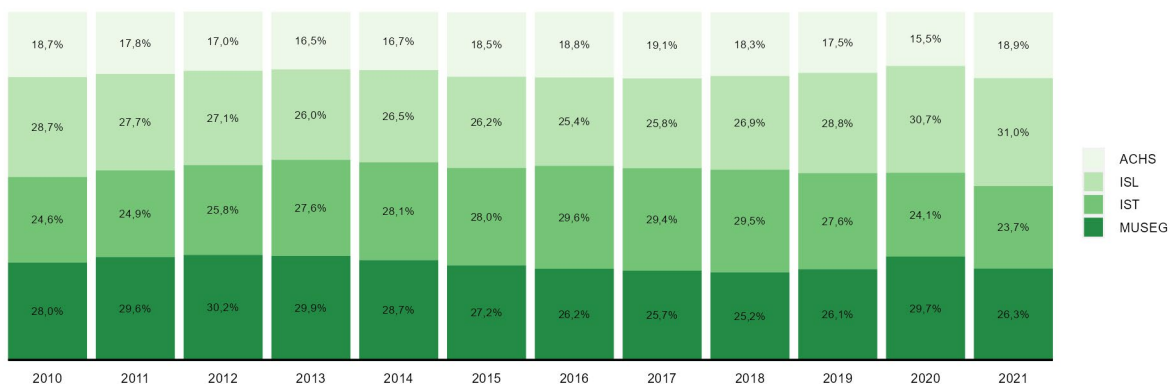

## N° y Tasas de Accidentes del Trabajo, Trayecto y Enfermedades Profesionales 2021 (Mutualidades)

Accidentes	Accidentes del trabajo	Accidentes de trayecto	Enfermedades profesionales
N°	1.658	333	393
Variación respecto de 2020	23%	28%	-40%
Tasa	4,6	0,93	1,09
Variación respecto de 2020	0,8	0,19	-0,74

## Evolución de las tasas de Accidentes Laborales y Enfermedades Profesionales (Mutualidades)

(Sinistros cada 100 trabajadores protegidos)

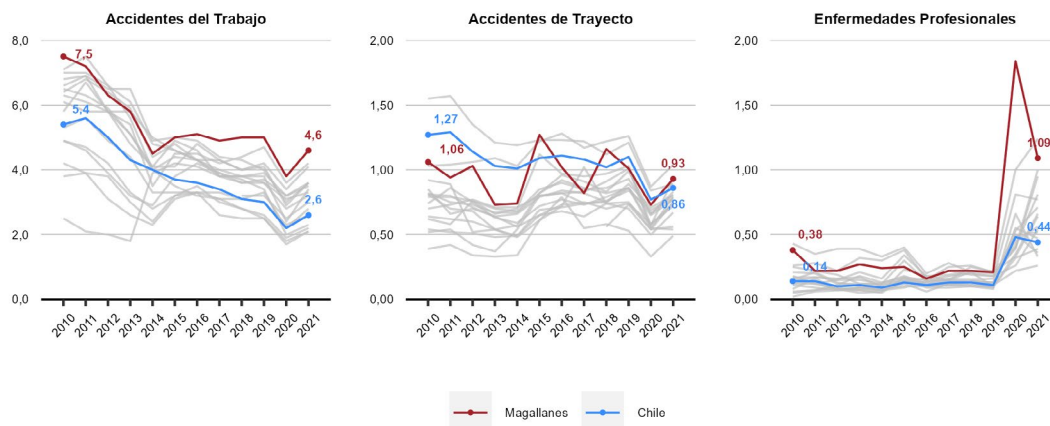

### Diagnósticos de Enfermedades Profesionales 2021 (Mutualidades)

(Sobre el total de denuncias calificadas como Enfermedad Profesional en 2021)

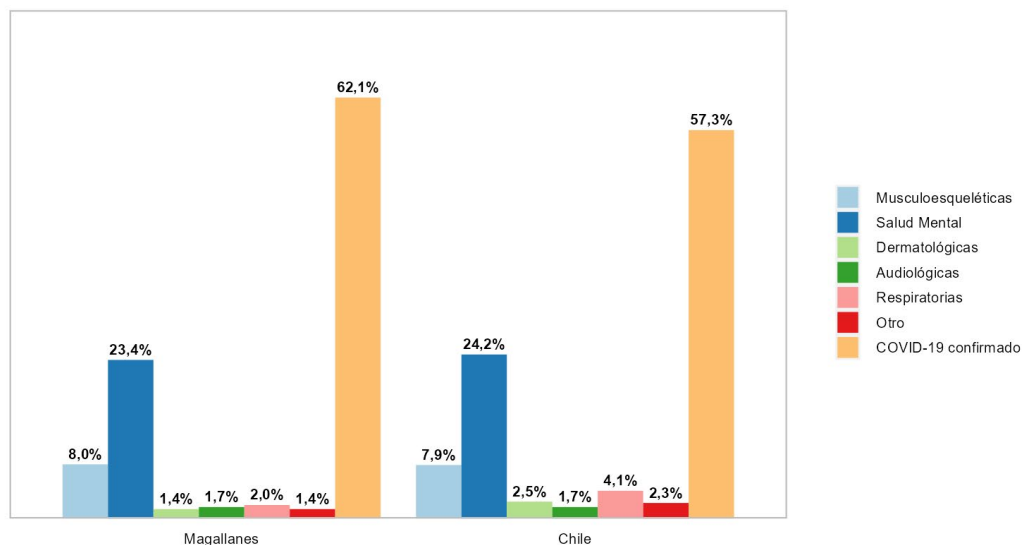

### Accidentes Laborales Fatales y Tasas de Mortalidad por Accidentes Laborales 2021 (Mutualidades e ISL)

N° accidentes fatales del trabajo 2021	N° accidentes fatales de trayecto 2021	Accidentes fatales del trabajo cada 100.000 protegidas/os - 2017- 2021	Accidentes fatales de trayecto cada 100.000 protegidas/os 2017 - 2021
4	2	9,4	1,5
En 2020 se registraron	En 2020 se registraron	Variación de	Variación de
5	1	-0,70	-0,69
accidentes fatales del trabajo	accidentes fatales de trayecto	puntos respecto del año anterior	puntos respecto del año anterior

### Evolución de las fatalidades por Accidentes Laborales (Mutualidades e ISL)

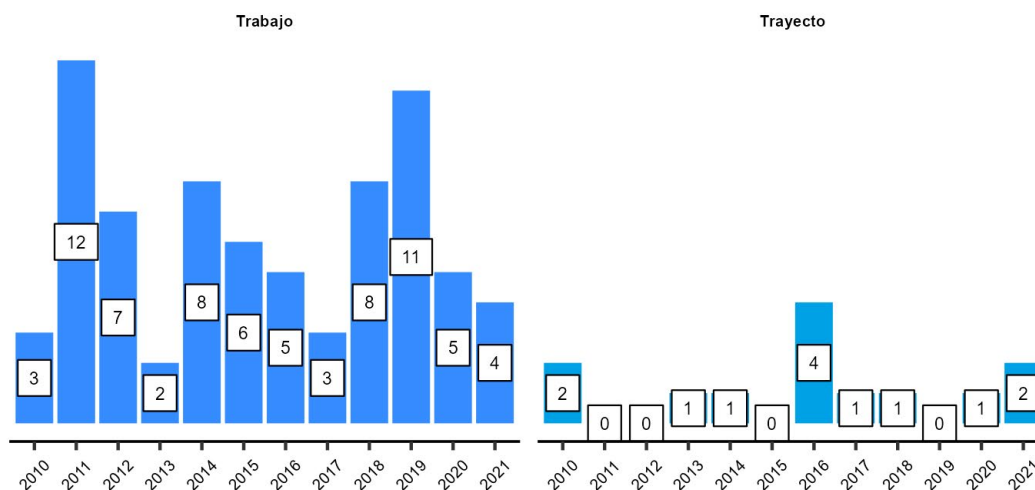



### Evolución de las tasas de mortalidad por Accidentes del Trabajo y de Trayecto (Mutualidades e ISL) (Fatalidades de trabajo y trayecto por cada 100.000 protegidas/os en periodos de 5 años)

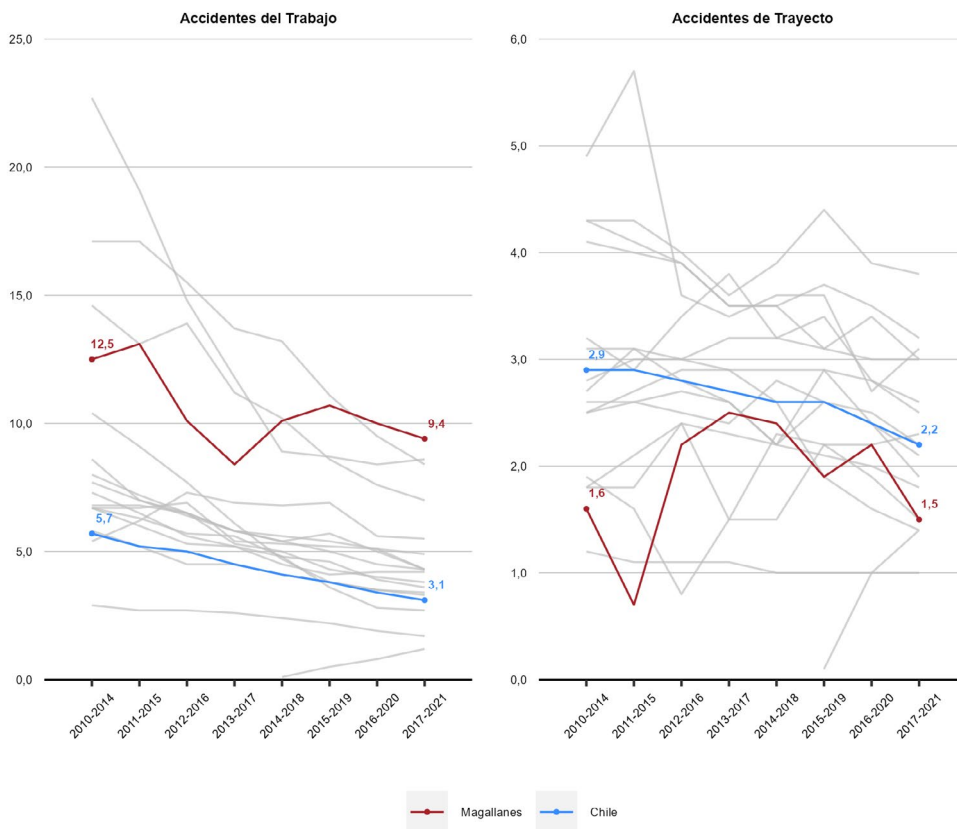

### Tasas de Accidentes Laborales y Enfermedades Profesionales según sexo (Mutualidades) (Siniestros cada 100 trabajadoras y trabajadores protegidos)

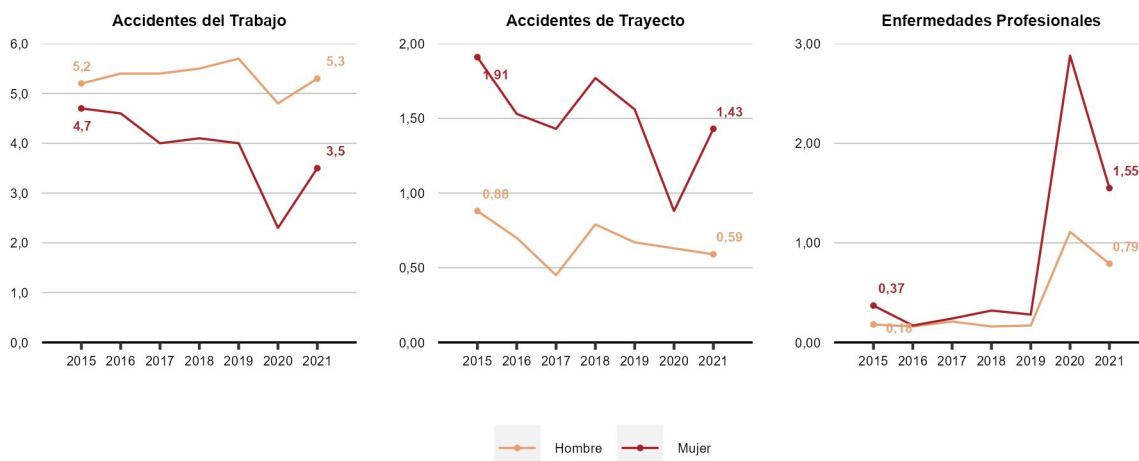

### Riesgo Relativo de Accidentes Laborales y Enfermedades Profesionales (Mutualidades)

(Riesgo relativo: accidentes o enfermedades cada 100 mujeres por cada accidente o enfermedad cada 100 hombres. Si RR=1 entonces el riesgo es similar en hombres y mujeres. Si RR > 1 el riesgo es mayor en mujeres, mientras que si RR < 1 el riesgo es mayor en hombres)

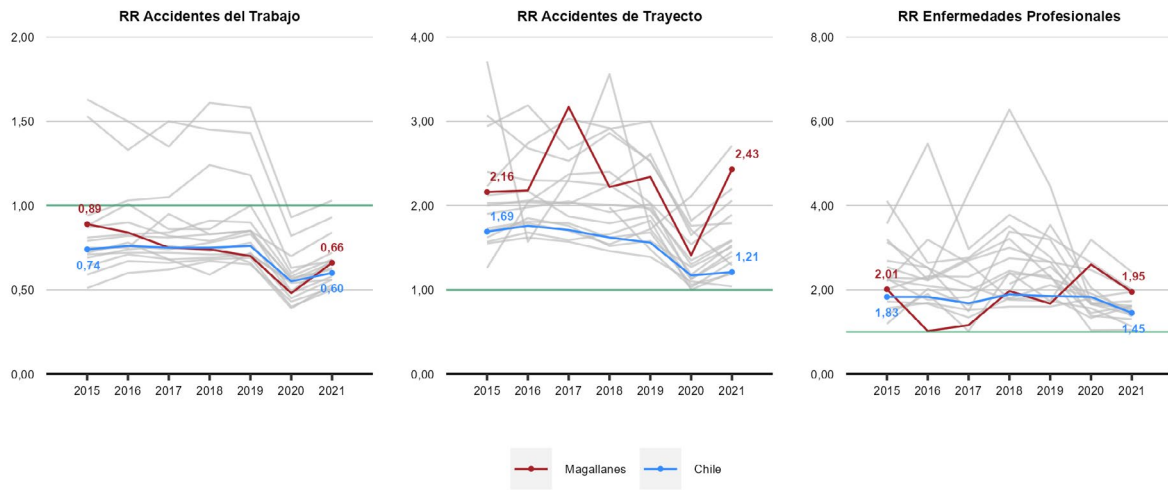

### Fatalidades Laborales según sexo (Mutualidades e ISL)

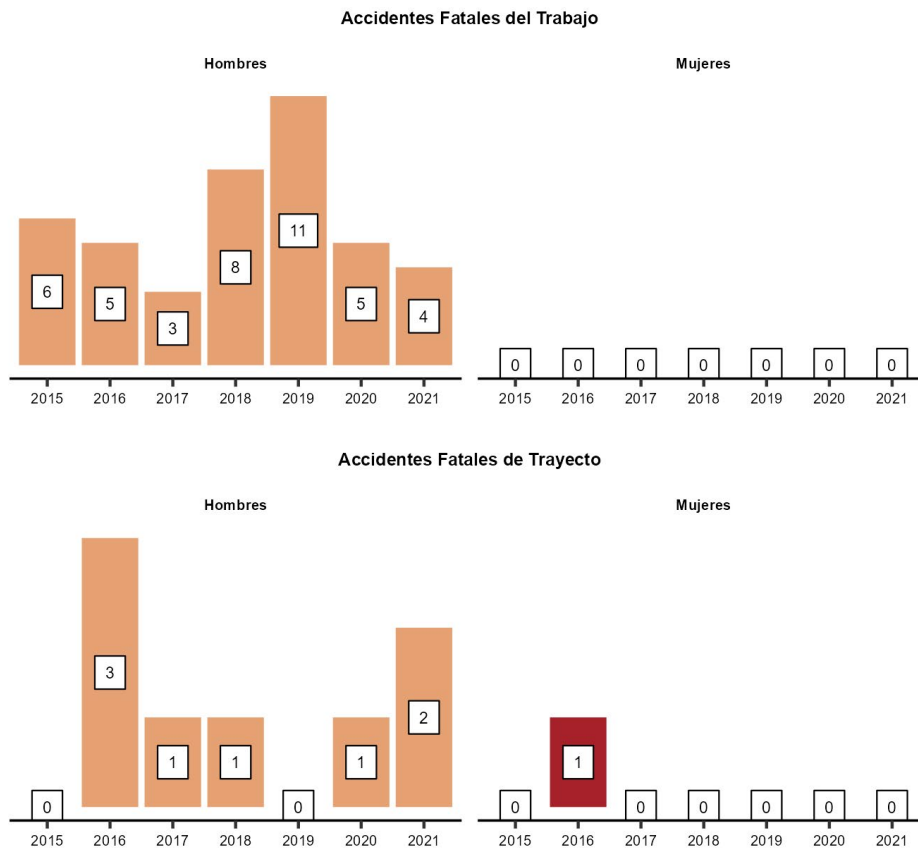

**Sectores económicos, trabajadores, cobertura, Accidentes Laborales y Enfermedades Profesionales**  
 (Ocupados y cobertura para Mutualidades e ISL. Tasas de accidentes y enfermedades corresponde solo a Mutualidades)

	Aporte PIB 2020	Promedio Trabajadores 2021		Accidentes del Trabajo 2021		Accidentes de Trayecto 2021		Enfermedades Profesionales 2018-2021	
		Ocupados	Cobertura	N°	Tasa	N°	Tasa	N°	Tasa
Agricultura y Pesca	9,5%	6,7%	72%	244	7,2	27	0,79	71	0,74
Minería	6,6%	1,9%	22%	5	1,5	0	0,00	5	0,39
Industria	13%	7,9%	78%	318	6,8	42	0,90	81	0,57
EGA	2,9%	0,7%	36%	3	1,5	2	0,98	0	0,00
Construcción	5,7%	10%	51%	151	4,6	16	0,49	22	0,24
Comercio	6,4%	16%	68%	315	4,9	83	1,28	46	0,22
Transporte	8,4%	5,9%	94%	135	3,9	16	0,46	36	0,34
Servicios	47%	50%	52%	487	3,5	147	1,04	864	2,04
<b>Total</b>	<b>100%</b>	<b>100%</b>	<b>60%</b>	<b>1.658</b>	<b>4,6</b>	<b>333</b>	<b>0,93</b>	<b>1.125</b>	<b>1,03</b>

# Chile



## N° Promedio de Trabajadores Protegidos y Cobertura del Seguro

(Sobre el total de trabajadores y trabajadoras ocupados en 2021 en Mutualidades e ISL)

Trabajadores/as protegidos	<b>6.809.176</b>	Cobertura del seguro de la Ley N° 16.744	<b>82%</b>
Variación	<b>3,9%</b>	Variación	<b>-1,5</b>
Trabajadores/as respecto del año 2020		puntos respecto del año 2020	

## Distribución regional de trabajadores protegidos según organismo administrador

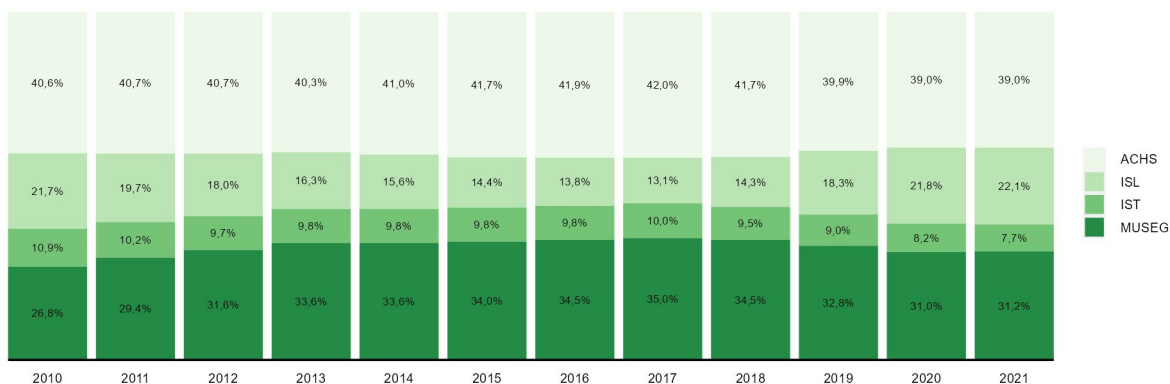

## N° y Tasas de Accidentes del Trabajo, Trayecto y Enfermedades Profesionales 2021 (Mutualidades)

Accidentes	Accidentes del trabajo	Accidentes de trayecto	Enfermedades profesionales
N°	135.715	45.601	23.155
Variación respecto de 2020	20%	15%	-6,5%
Tasa	2,6	0,86	0,44
Variación respecto de 2020	0,4	0,09	-0,05

## Evolución de las tasas de Accidentes Laborales y Enfermedades Profesionales (Mutualidades)

(Siniestros cada 100 trabajadores protegidos)

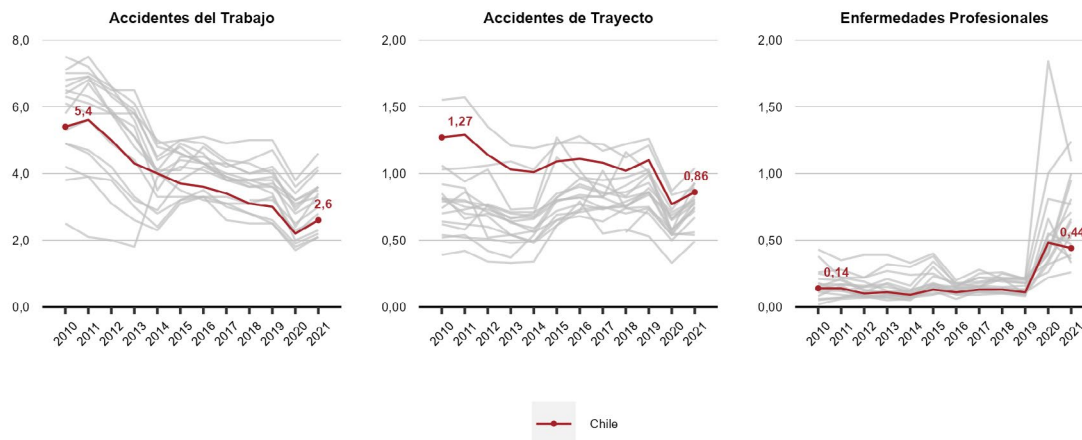

### Diagnósticos de Enfermedades Profesionales 2021 (Mutualidades)

(Sobre el total de denuncias calificadas como Enfermedad Profesional en 2021)

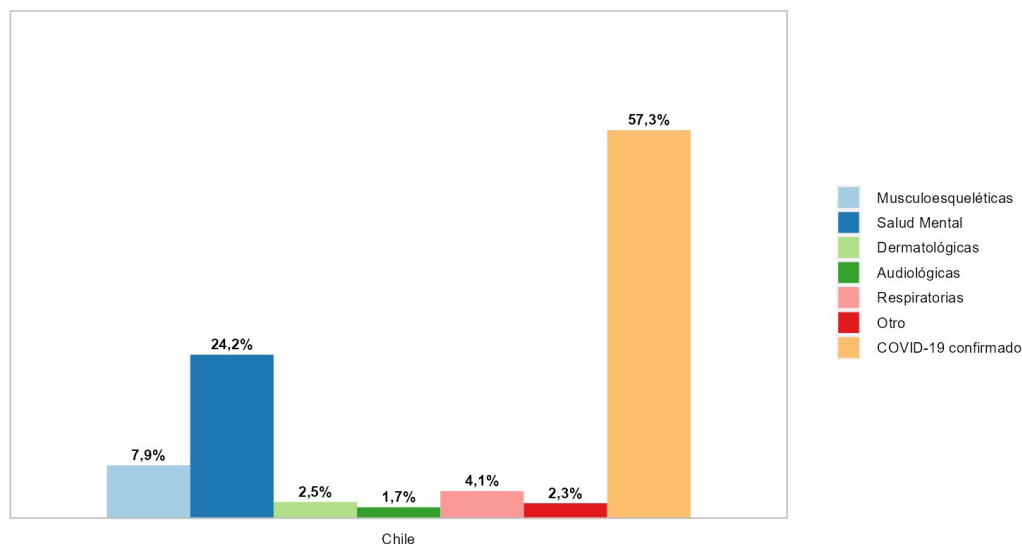

### Accidentes Laborales Fatales y Tasas de Mortalidad por Accidentes Laborales 2021 (Mutualidades e ISL)

N° accidentes fatales del trabajo 2021	N° accidentes fatales de trayecto 2021	Accidentes fatales del trabajo cada 100.000 protegidas/os - 2017- 2021	Accidentes fatales de trayecto cada 100.000 protegidas/os 2017 - 2021
199	140	3,1	2,2
En 2020 se registraron	En 2020 se registraron	Variación de	Variación de
173	131	-0,26	-0,19
accidentes fatales del trabajo	accidentes fatales de trayecto	puntos respecto del año anterior	puntos respecto del año anterior

### Evolución de las fatalidades por Accidentes Laborales (Mutualidades e ISL)

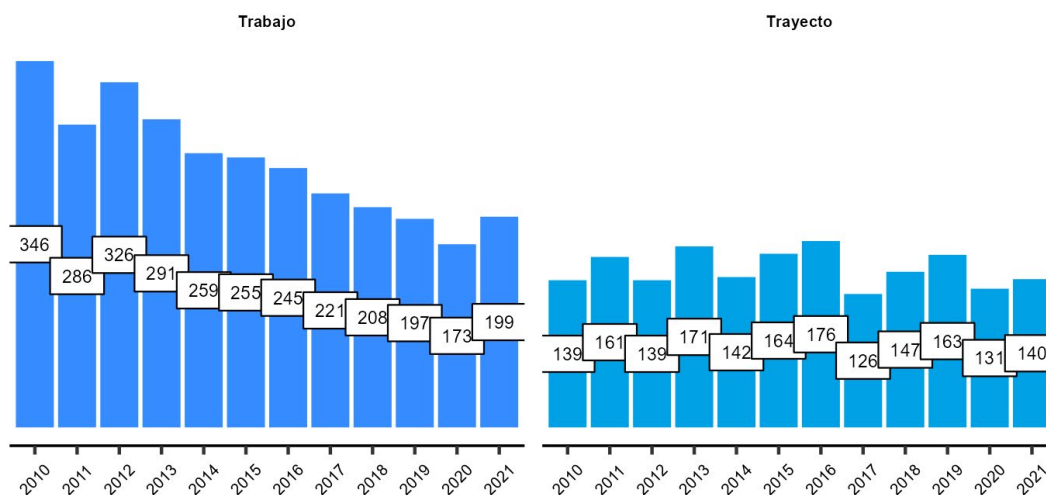

### Evolución de las tasas de mortalidad por Accidentes del Trabajo y de Trayecto (Mutualidades e ISL) (Fatalidades de trabajo y trayecto por cada 100.000 protegidas/os en periodos de 5 años)

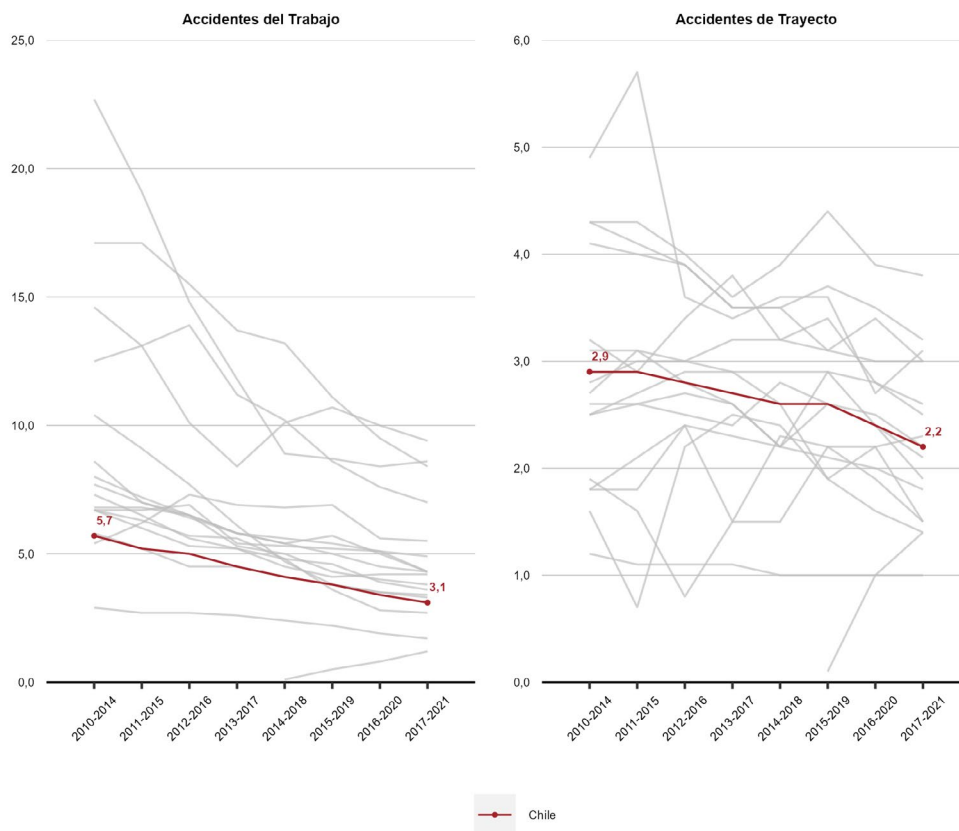

### Tasas de Accidentes Laborales y Enfermedades Profesionales según sexo (Mutualidades) (Sinistros cada 100 trabajadoras y trabajadores protegidos)

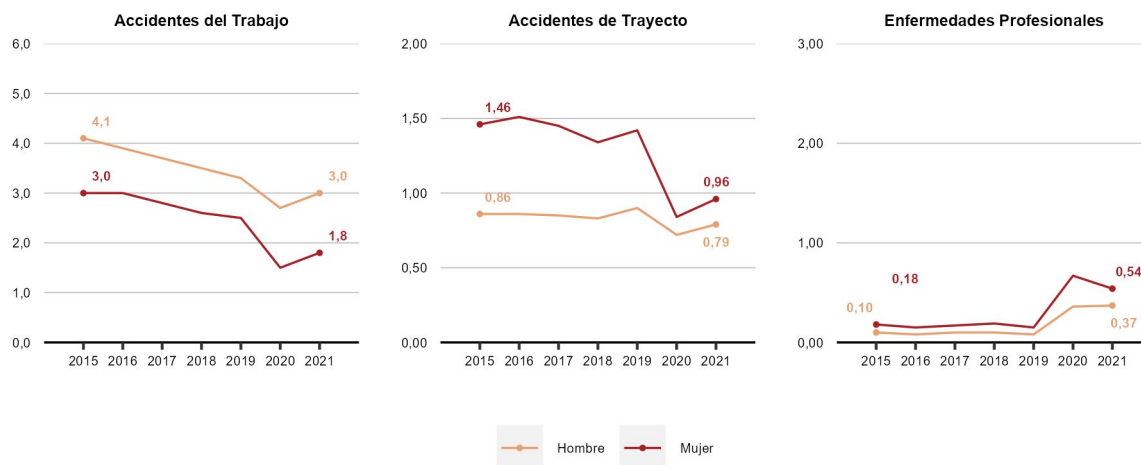

### Riesgo Relativo de Accidentes Laborales y Enfermedades Profesionales (Mutualidades)

(Riesgo relativo: accidentes o enfermedades cada 100 mujeres por cada accidente o enfermedad cada 100 hombres. Si RR=1 entonces el riesgo es similar en hombres y mujeres. Si RR > 1 el riesgo es mayor en mujeres, mientras que si RR < 1 el riesgo es mayor en hombres)

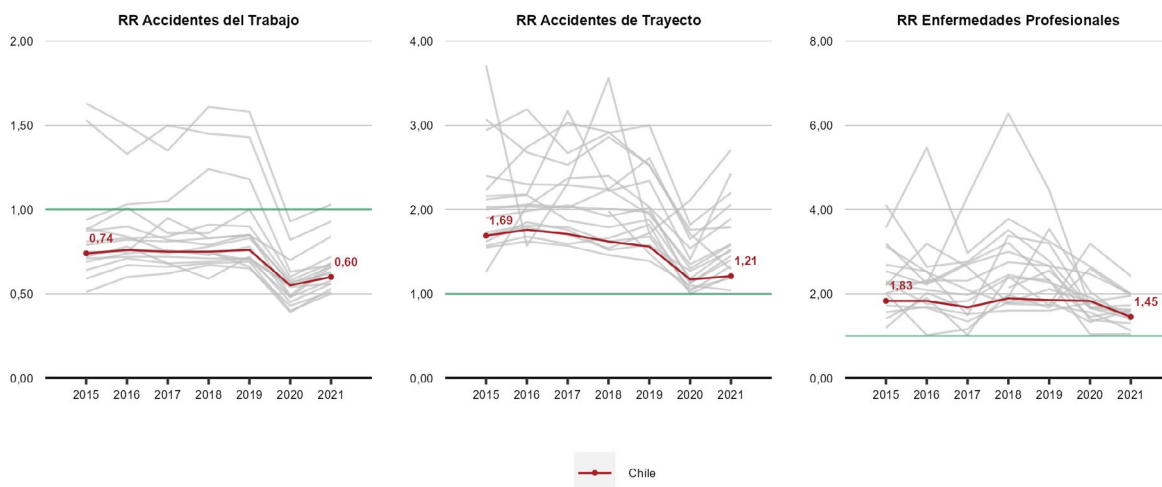

### Fatalidades Laborales según sexo (Mutualidades e ISL)

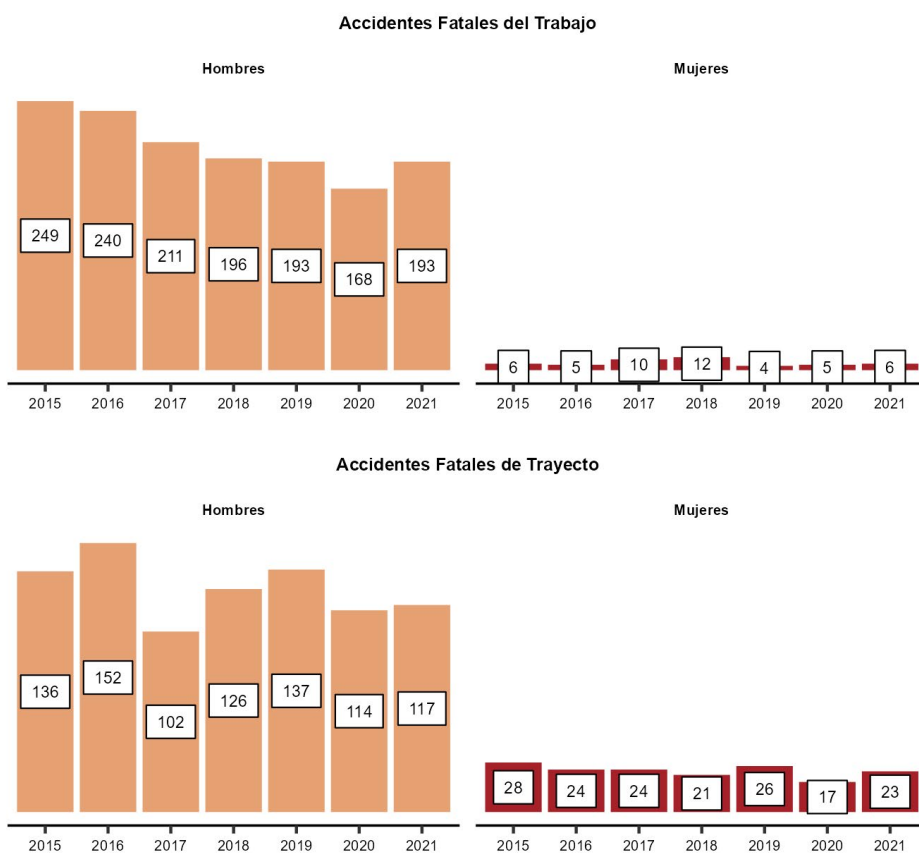

**Sectores económicos, trabajadores, cobertura, Accidentes Laborales y Enfermedades Profesionales**  
(Ocupados y cobertura para Mutualidades e ISL. Tasas de accidentes y enfermedades corresponde solo a Mutualidades)

	Aporte PIB 2020	Promedio Trabajadores 2021		Accidentes del Trabajo 2021		Accidentes de Trayecto 2021		Enfermedades Profesionales 2018-2021	
		Ocupados	Cobertura	N°	Tasa	N°	Tasa	N°	Tasa
Agricultura y Pesca	4,5%	6,4%	83%	14.417	3,9	1.966	0,53	1.840	0,16
Minería	10%	2,7%	36%	629	1,0	128	0,20	497	0,26
Industria	11%	9,9%	66%	19.307	4,0	4.541	0,94	3.539	0,24
EGA	3,4%	1,3%	33%	462	1,5	99	0,32	129	0,14
Construcción	7%	9%	92%	23.634	3,8	6.887	1,10	5.523	0,30
Comercio	10%	19%	76%	25.977	2,7	9.243	0,96	4.753	0,16
Transporte	9,3%	6,1%	86%	12.813	3,4	3.057	0,82	2.572	0,23
Servicios	45%	45%	90%	38.476	1,6	19.680	0,82	34.974	0,50
<b>Total</b>	<b>100%</b>	<b>100%</b>	<b>82%</b>	<b>135.715</b>	<b>2,6</b>	<b>45.601</b>	<b>0,86</b>	<b>53.827</b>	<b>0,34</b>



